

RGO-660DL 6조산파승용이앙기
(AE00175) 이앙기

부품명세서



목 차

그룹번호	그룹 명칭	페이지
R. 엔진		
A010	실린더 블록	6
A020	기어케이스	8
A030	플라이 휠 하우징&오일통	10
A040	실린더헤드&본넷	12
A050	매니폴드	14
A060	캠축&구동기어	16
A070	크랭크축&피스톤	18
A080	오일시스템	20
A090	냉각시스템	22
A100	연료주입펌프	24
A110	조속기	26
A120	연료주입밸브	28
A130	연료라인	30
A140	스타트모터	32
A150	제너레이터	34
A160	가스켓 세트	36
B. 엔진 약세서리&컨트롤		
B01010	엔진 마운트	38
B01030	엔진 프레임	40
B01040	엔진 입력 케이스	42
B01042	입력전동축	44
B02010	에어클리너	46
B02020	소음기	48
B03010	라디에이터	50
B04010	연료탱크	52
B04020	연료라인	54
C. T/M		
C01010	미션케이스	56
C01020	부변속축	58
C01030	카운터축	60
C01040	펌프구동	62
C01050	프런트 스파이럴 축	64
C01060	리어 출력 축	66
C01070	PTO 변속축	68

목 차

그룹번호	그룹 명칭	페이지
C. T/M		
C01080	식부 출력축	70
C01090	주행 변속 조작	72
C02010	HST	74
C02020	HST 조작 및 속도규제관계	76
C03010	PTO	78
C03020	식부클러치 조작	81
C03030	식부전동	83
C03040	PTO 클러치	85
C03050	PTO 변속	87
C04010	주변속 레버	89
C04020	식부레버조작	91
C04021	식부레버	93
C04030	변속페달	95
C04050	엔진조작	97
C04060	속도규제	99
D. 조향&액슬		
D01010	프런트 액슬 케이스	101
D01021	프런트 차동 케이스	104
D01022	프런트 차동 축	106
D01023	차동로크	108
D01024	차동 로크 조작	110
D02010	리어 액슬 케이스_써레사양	112
D02030	리어 액슬 입력	114
D02040	사이드 클러치 축	116
D02050	리어 파이널 축	118
D02060	사이드 클러치 암	120
D03010	스티어링 구동	122
D03030	스티어링 케이스	124
D03040	트랙로드	126
D03050	사이드 클러치 조작	128
D03060	핸들, 핸들고정레버	130
D04010	브레이크	132
D04020	브레이크페달, 로드, 주차	134
D04021	주클러치 조작	136

목 차

그룹번호	그룹 명칭	페이지
D. 조향&액슬		
D04030	브레이크 페달	138
D05010	전차륜 650	140
D05030	후차륜 950	142
E. 유압		
E01010	유압펌프	144
E01020	컨트롤밸브	146
E01021	컨트롤밸브 모터제어 모듈조합	148
E01040	토크제너레이터	150
E01050	에어브리더	152
E01060	승강실린더	154
E01070	롤링실린더	156
E01080	유압 회로	158
F. 본기 프레임, 외장		
F01010	프레임	160
F01011	감도 조절	162
F01012	유니트 클러치 레버	164
F01013	메인프레임 보강판	166
F01020	전방프레임부	168
F01030	연결 프레임	170
F01040	예비묘대 프레임	172
F01041	예비묘대	174
F01050	센터안내봉, 사이드안내봉	176
F02010	본네트	178
F02020	스텝	180
F02040	시트	182
F02050	조작판넬	184
F03010	톱링크	186
F03020	하부링크	188
G. 식부		
G01010	식부 센터미션	190
G01011	식부구동센터, 전동축	192
G01012	횡이송구동	194
G01013	캠구동	196
G01014	횡이송변환레버	198

목 차

그룹번호	그룹 명칭	페이지
G. 식부		
G01020	식부 베벨 케이스	200
G01021	고정보스	202
G01022	베벨케이스 구동	204
G01023	식부암축	206
G01024	유니트 클러치암	208
G01030	연결 파이프	210
G02010	식부히치, 스프링	212
G02020	묘탑재대 프레임	214
G02021	사이드범퍼	216
G02030	선긋기 마커	218
G02040	식부깊이	220
G02050	묘취량조절	222
G02060	센터플로트, 유압센서	224
G02070	사이드플로트	226
G02080	가이드레일	228
G02090	식부로터케이스	230
G02100	식부암	233
G02110	모터 TBS	235
H. 묘탑		
H01010	묘탑재대	237
H01011	묘대암	239
H01020	종이송축, 벨트롤러	241
H01030	연장묘탑재대	243
H01050	종이송클러치	245
H01060	묘매트누름	247
I. 전기장치 & 하니스		
I01010	전장품1	249
I01020	메인 하니스	251
I01030	전장품2	253
I01040	전장품3	255
I01070	전장품 (마커해제)	257
I01080	묘탑, 마커 하니스	259
J. 라벨 & 공구		
J01010	명판	261

목 차

그룹번호	그룹 명칭	페이지
J. 라벨 & 공구		
J01020	명판(안전)	263
J02010	부대품	265
K. 써레		
K01010	써레 구동 케이스	267
K01020	써레 회전축	269
K01030	써레 날	271
K02010	써레 보강프레임	273
K02020	써레 링크 관계	275
K03010	써레 와이어	277
K03020	써레 출력, 전동축	279
K04010	써레 명판 관계	281

A010

RGO-660DL 6조산파
승용이앙기(AE00175)

실린더 블록

년/월

2023-05-30

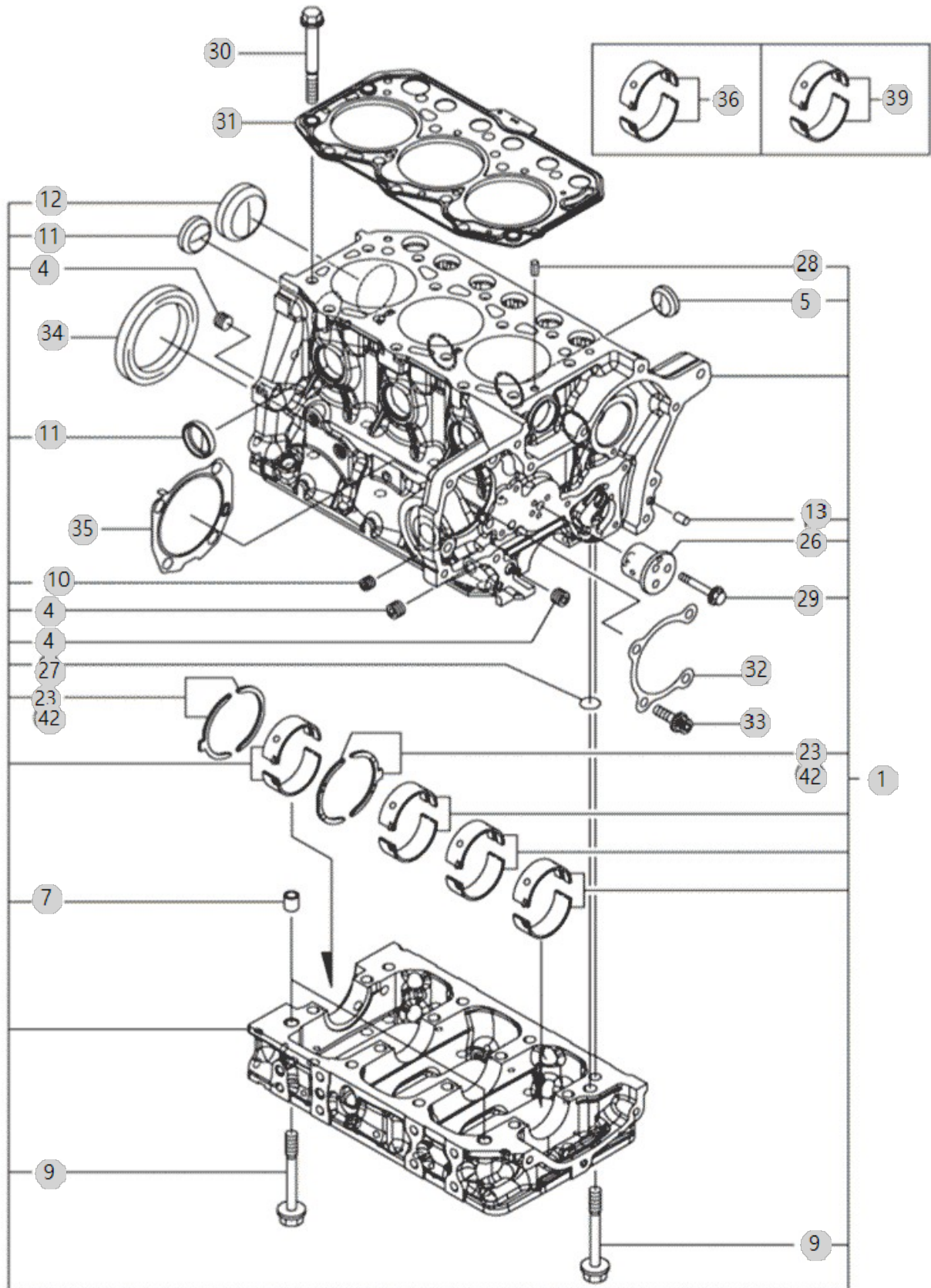

A020

RGO-660DL 6조산파
승용이앙기(AE00175)

기어케이스

년/월

2023-05-30

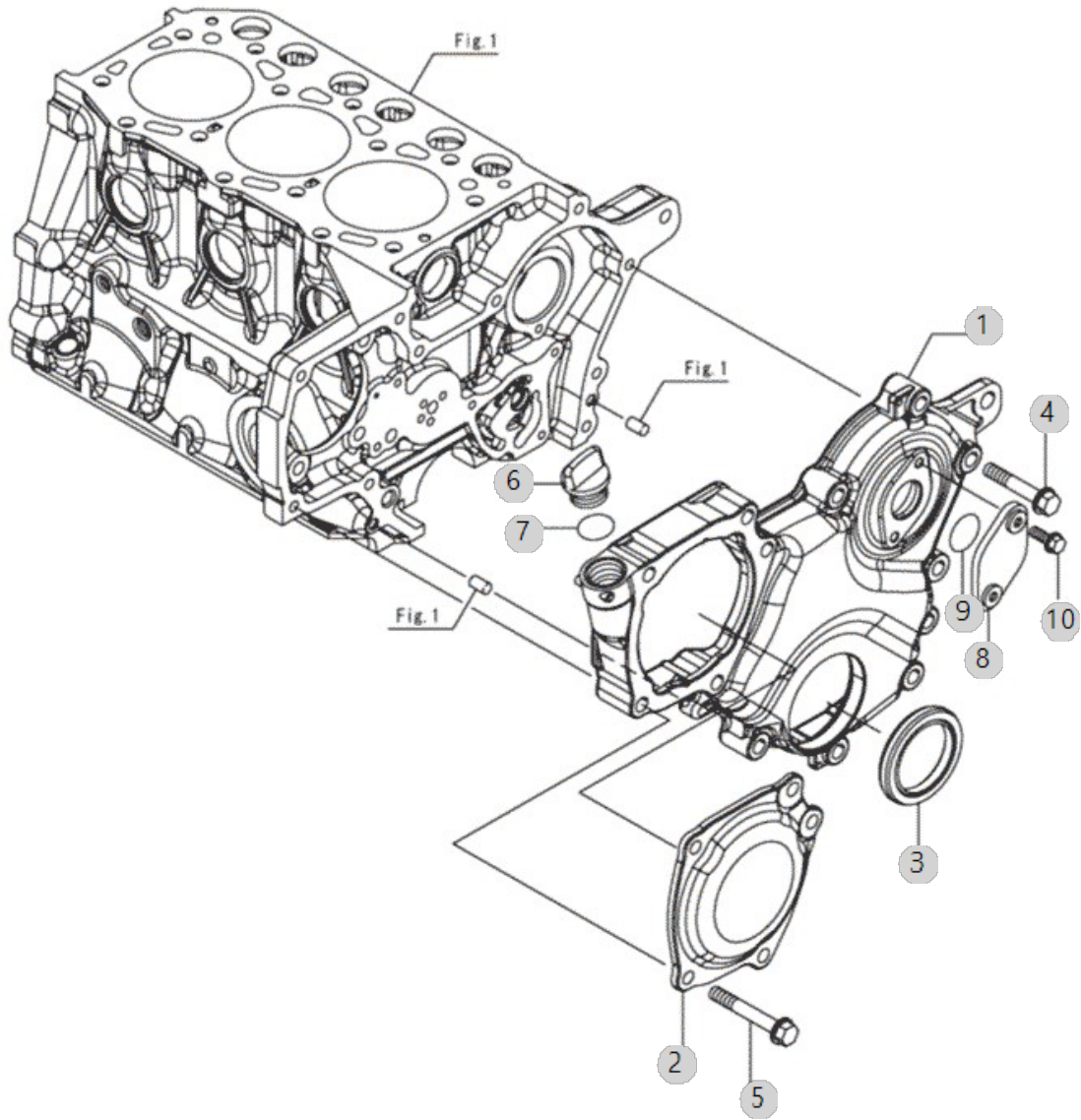

A030

RGO-660DL 6조산파
승용이앙기(AE00175)

플라이 휠 하우징&오일통

년/월

2023-05-30

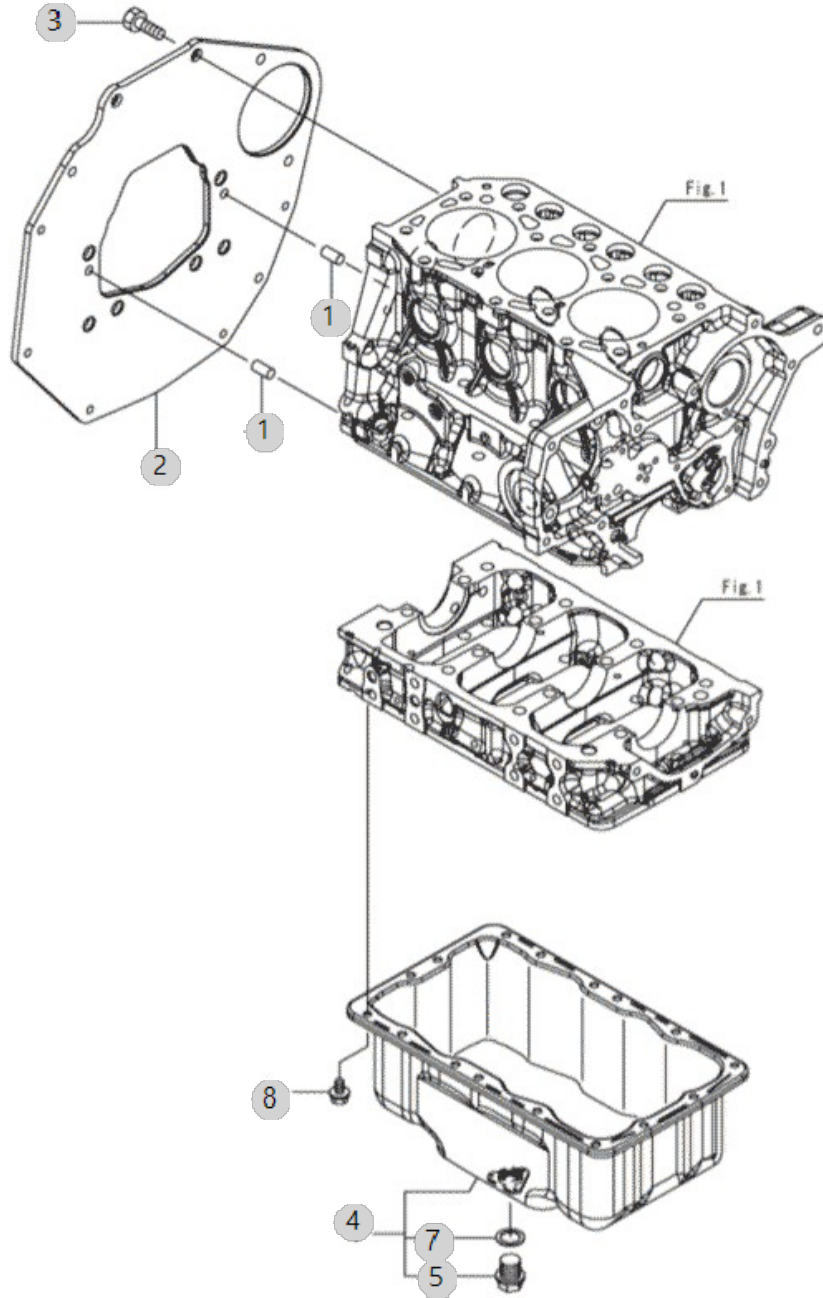

A040

RGO-660DL 6조산파
승용이앙기(AE00175)

실린더헤드&본넷

년/월

2023-05-30

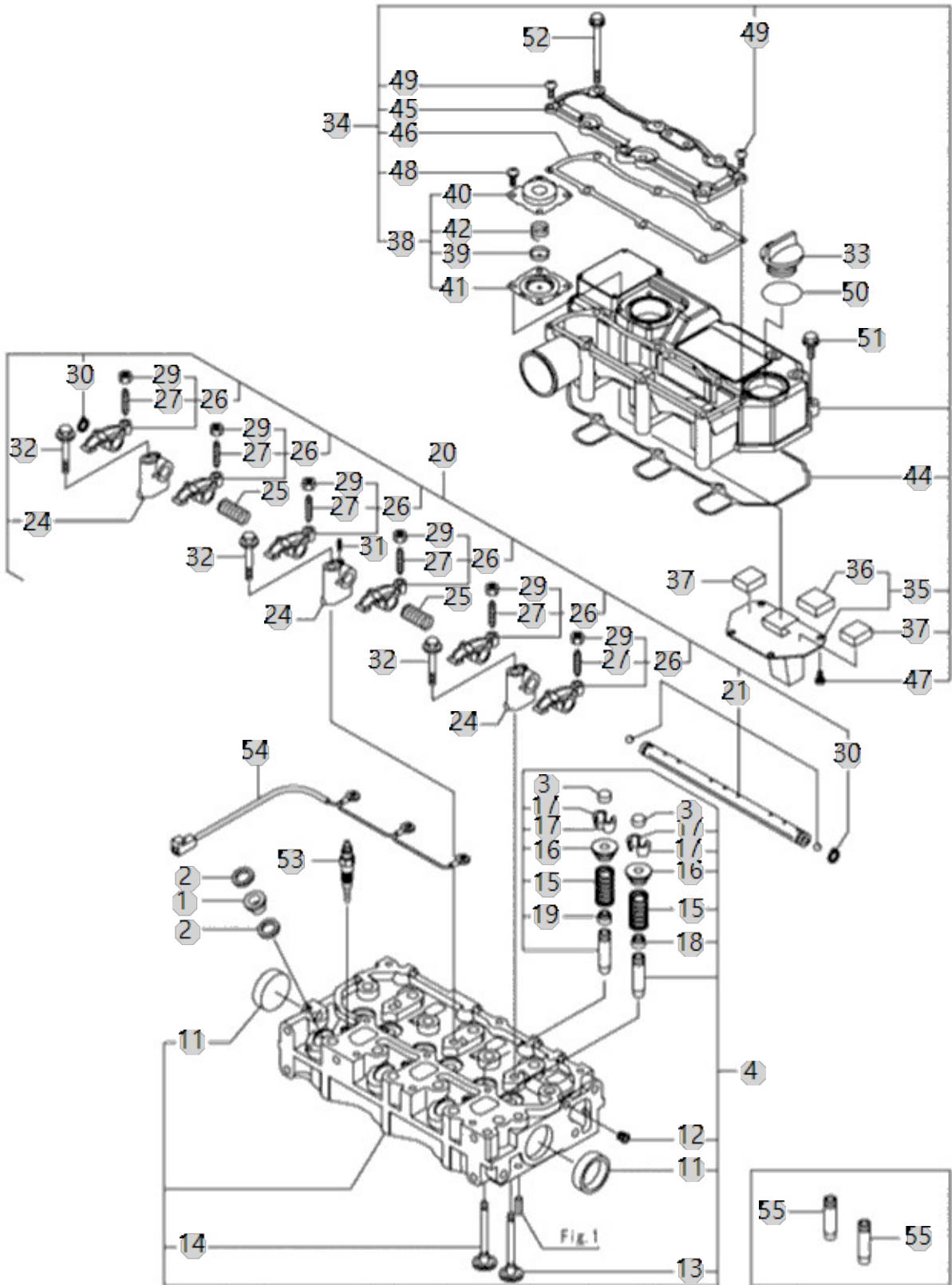

A040		실린더헤드&본넷				년/월
RGO-660DL 6조산파 승용이앙기(AE00175)						2023-05-30
순번 (NO)	부품번호 (PART NO)	품명 (PART NAME)	품명 (PART NAME)	수량 (QTY)	규격 (SPEC)	비고 (REMARK)
1	RA00010243A	노즐보호막(129901-11450)	PROTECTOR,NOZZLE	3		
2	RA00010238A	가스켓,노즐(119600-11460)	GASKET,NOZZLE	6		
3	RA00010076A	캡, 밸브	CAP, VALVE	6		
4	RA00010077A	실린더헤드조합	HEAD ASSY, CYLINDER	1		
11	RA00008930A	플러그35	PLUG 35	2		
12	RA00010244A	플러그 R005	PLUG,R005	1		
13	RA00010078A	흡기밸브	VALVE, INTAKE	3		
14	RA00010079A	배기밸브	VALVE, EXHAUST	3		
15	RA00010080A	밸브스프링	SPRING, VALVE	6		
16	RA00010081A	스프링잡이	RETAINER, SPRING	6		
17	RA00010082A	코터	COTTER	12		
18	RA00010240A	밸브스템시일	SEAL,VALVE STEM	3		
19	RA00010241A	밸브스템시일	SEAL,VALVE STEM	3		
20	RA00010083A	로커암서포트조합	SUPPORT ASSY, ARM	1		
21	RA00010084A	로커암축조합	SHAFT ASSY, ROCKER	1		
24	RA00010085A	로커암서포트	SUPPORT, ROCKER ARM	3		
25	RA00010086A	로커암축 스프링	SPRING, ROCKER SHAFT	2		
26	RA00010087A	로커암KIT	ARM, ROCKER	6		
27	RA00010088A	밸브조절나사	SCREW, VALVE ADJUST	6		
29	RA00010089A	너트M8	NUT, M8	6		
30	22242-000120	축용스냅링12	SNAP RING, SHAFT (Φ 12)	2	D12(축용)	
31	RA00010090A	나사M5X16	SCREW, M5X16	1		
32	26106-080402	451,ALL,플랜지볼트	SCREW,HEXFLANGEHEADCAP	3		
33	RA00008929A	커버캡(124160-01751)	CAP,COVER	1		
34	RA00010091A	본넷조합	BUNNET ASSY, HEAD	1		
35	RA00010092A	배플플레이트	BAFFLE PLATE	1		
36	RA00010239A	배플브리더	BAFFLE,BREATHER	1		
37	RA00010239A	배플브리더	BAFFLE,BREATHER	2		
38	RA00010093A	다이어프램조합	DIAPHRAGM ASSY	1		
39	RA00010094A	센터플레이트	PLATE	1		
40	RA00008928A	커버(다이어프램)	COVER	1		
41	RA00010095A	다이어프램	DIAPHRAGM	1		
42	RA00010096A	다이어프램 스프링	SPRING, DIAPHRAGM	1		
44	RA00008925A	흡기커버패킹(119515-11310)	INTAKE COVER	1		
45	RA00008926A	커버A	COVER A	1		
46	RA00008927A	패킹(커버A)(119515-11330)	PACKING (COVER A)	1		
47	22857-500100	태핑나사		4		
48	22857-500100	태핑나사		4		
49	22857-500160	태핑나사		2		
50	24311-000320	O링(P형)	O-RING, DYNAMIC (Φ32)	1	P32	
51	26106-060202	육각플랜지볼트(6*20)	HEXFLANGE BOLT	3	M6X1.0X20	
52	26106-060752	육각플랜지볼트	HEXAGON FLANGE BOLT	6		
53	RA00008931A	예열플러그(119125-77800)	HEATING PLUG	3		
54	RA00010097A	예열플러그 컨넥터	CONNECTOR, GLOW PLUG	1		
55	RA00010098A	밸브가이드	GUIDE, VALVE	6		

A050

RGO-660DL 6조산파
승용이앙기(AE00175)

매니폴드

년/월

2023-05-30

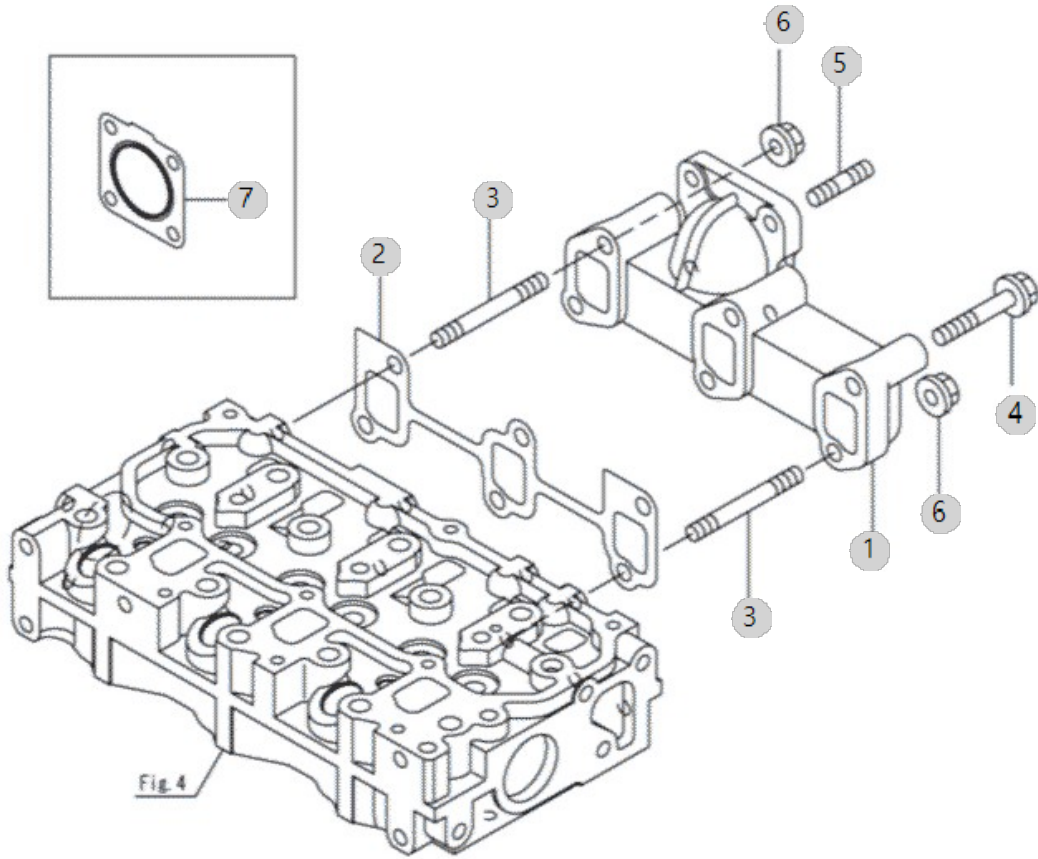

A060

RGO-660DL 6조산파
승용이앙기(AE00175)

캠축&구동기어

년/월

2023-05-30

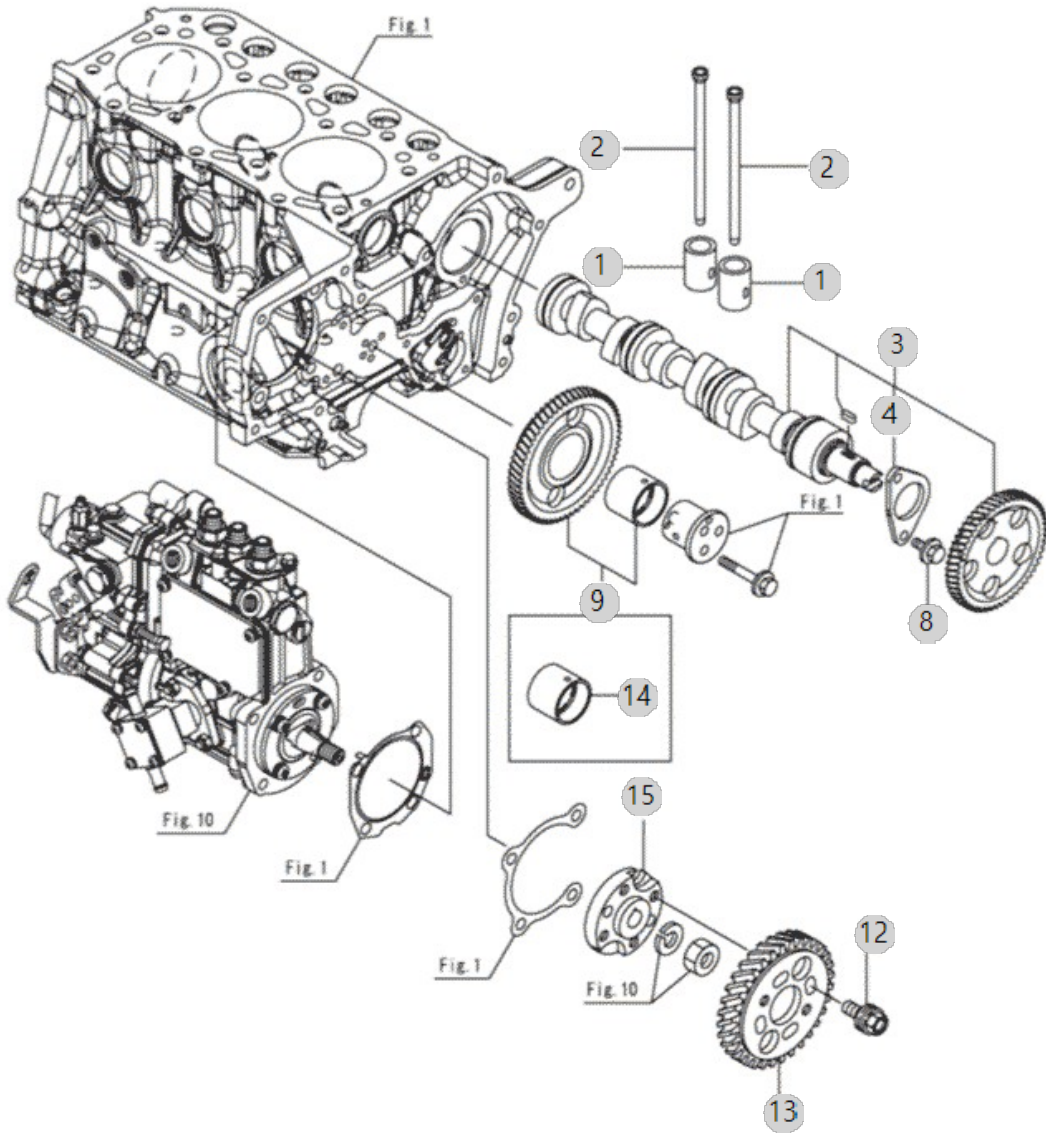

A070

RGO-660DL 6조산파
승용이앙기(AE00175)

크랭크축&피스톤

년/월

2023-05-30

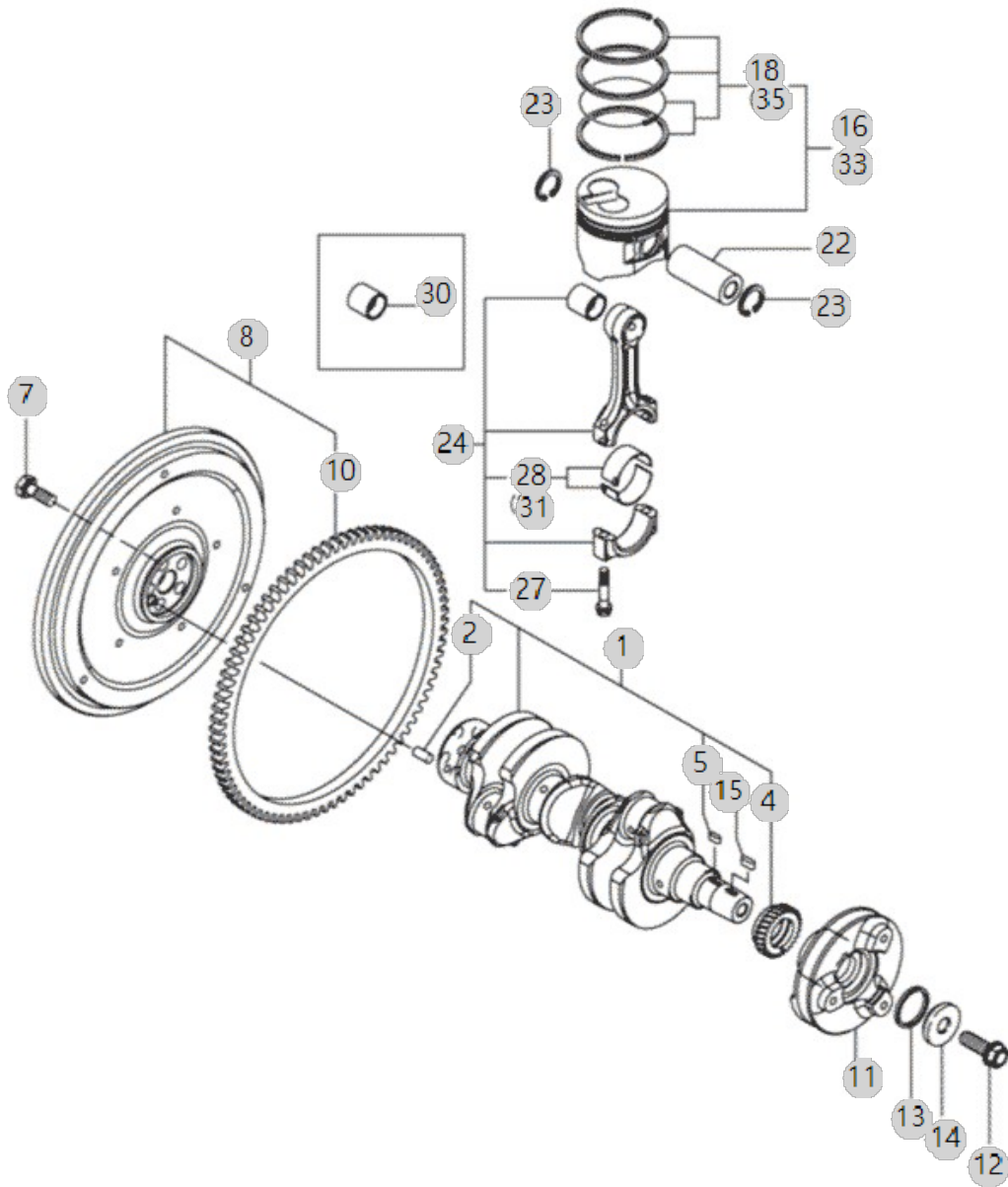

A080

RGO-660DL 6조산파
승용이앙기(AE00175)

오일시스템

년/월

2023-05-30

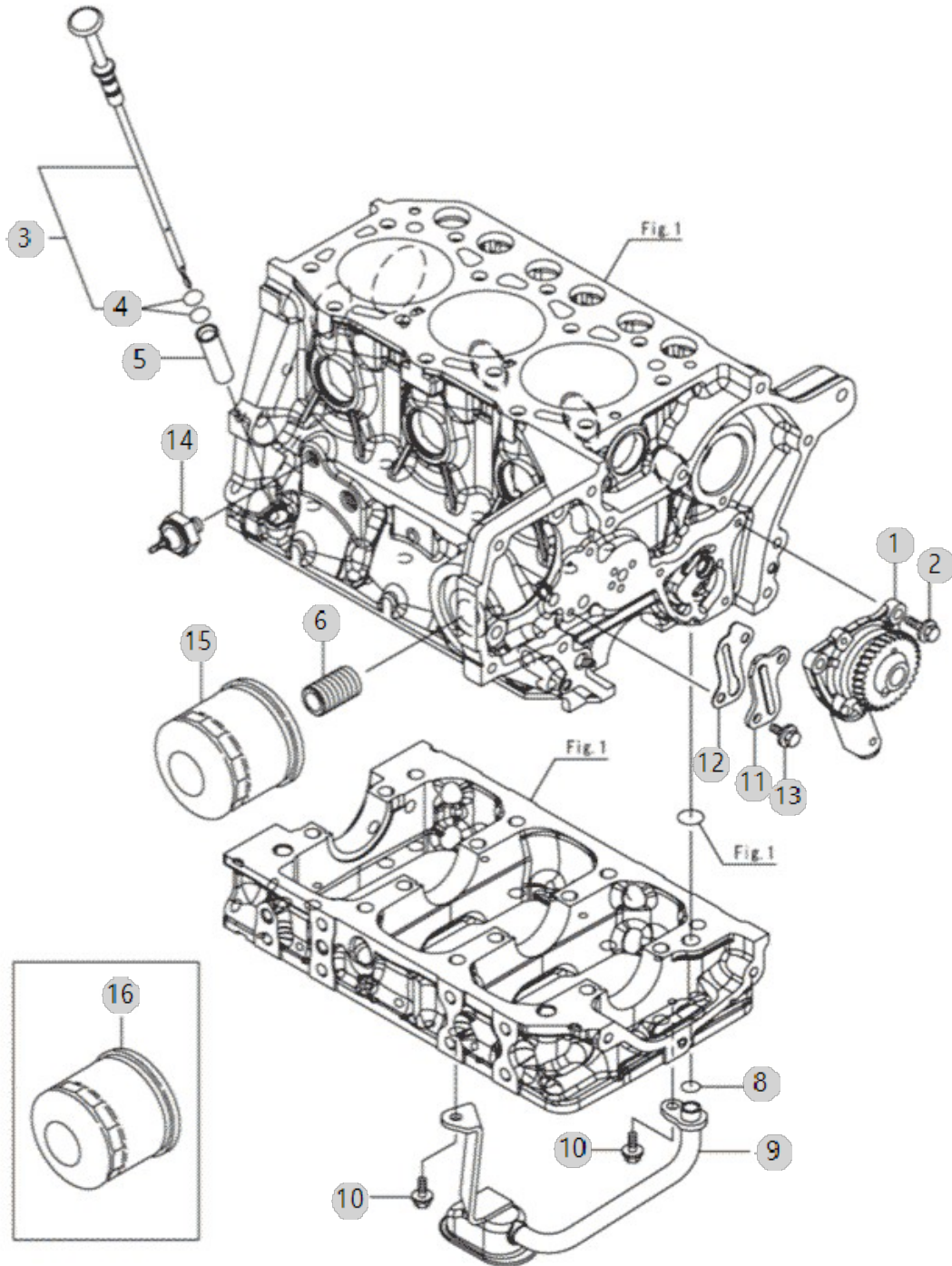

A090

RGO-660DL 6조산파
승용이앙기(AE00175)

냉각시스템

년/월

2023-05-30

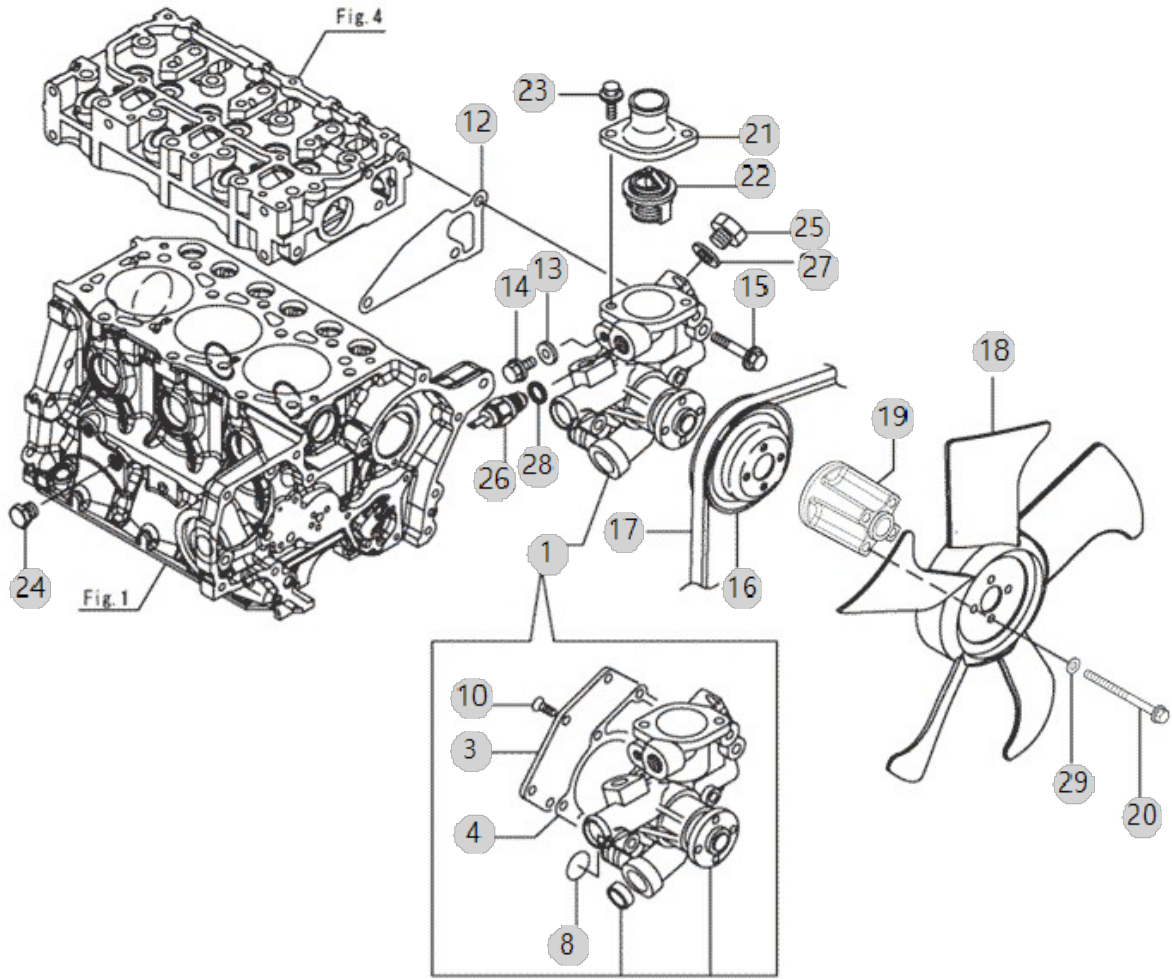

A090 RGO-660DL 6조산파 승용이앙기(AE00175)	냉각시스템				년/월
					2023-05-30

순번 (NO)	부품번호 (PART NO)	품명 (PART NAME)	품명 (PART NAME)	수량 (QTY)	규격 (SPEC)	비고 (REMARK)
1	RA00008957A	냉각수펌프조합(119025-42001)	PUMP ASSY, COOLING	1		
3	RA00010118A	커버, 냉각수펌프	COVER	1		
4	RA00010233A	개스킷, 냉각수펌프	GASKET, WATER PUMP	1		
8	RA00010119A	O-링	O-RING	1		
10	26577-060122	SCRWNN6X12		5	M6X1.0X12	
12	RA00008961A	패킹(냉각수펌프)	PACKING	1		
13	23414-080000	320,ALL,패킹8	WASHER, PLAIN (Φ8)	1	M8	
14	26106-080122	육각플랜지볼트	Bolt, Hexa (8-12)	1	M8XP1.25X12	
15	26106-080452	394,ALL,플랜지볼트8X45	HEX FLANGE BOLT 8X45	3	M8X1.25X45	
16	RA00021327A	V-풀리 D100(119717-42350)	V-PULLEY, D=100	1		
17	RA00021328A	V벨트 A35.5	V-BELT, A35.5	1		
18	RA00021329A	냉각팬 D300	FAN, COOLING D300	1		
19	RA00018840A	냉각팬 스페이서_650	.	1		
20	26014-060802	와셔조립육각볼트		4		
21	RA00008964A	커버(써모스탯)	COVER ,THERMOSTAT	1		
22	RA00008965A	써모스탯,71도	THERMOSTAT	1		
23	26106-080202	육각플랜지볼트	SQR FLANGE BOLT	2	M8XP1.25X20	
24	RA00008968A	플러그	PULG	1		
25	RA00008966A	플러그16	PULG 16	1		
26	RA00008962A	수온센서	SWITCH ASSY, THERMO	1		
27	RA00008963A	패킹	PACKING	1		
28	RA00008963A	패킹	PACKING	1		
29	22137-060000	평와셔	WASHER , PLAIN	4	M6	

A100

RGO-660DL 6조산파
승용이앙기(AE00175)

연료주입펌프

년/월

2023-05-30

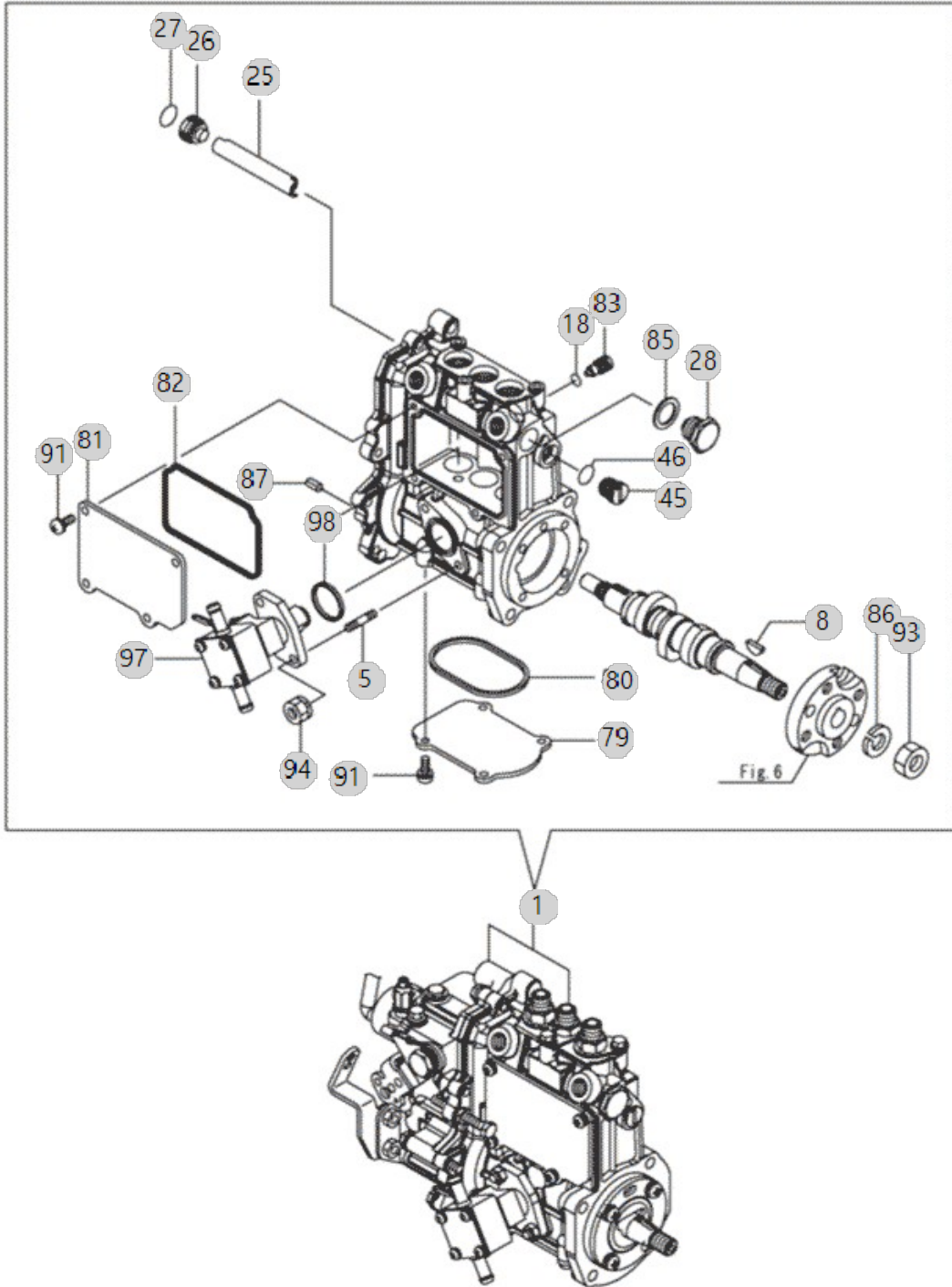

A100 RGO-660DL 6조산파 승용이앙기(AE00175)		연료주입펌프				년/월 2023-05-30
순번 (NO)	부품번호 (PART NO)	품명 (PART NAME)	품명 (PART NAME)	수량 (QTY)	규격 (SPEC)	비고 (REMARK)
1	RA00021330A	연료 주입 펌프 ASSY	FIE ASSY	1		
5	RA00009277A	심음볼트	STUD BOLT	2		
8	RA00010121A	키	KEY	1		
18	RA00010127A	O-링, S6	O-RING, S6	1		
25	RA00010129A	디플렉터	DEFLECTOR	1		
26	RA00010130A	디플렉터 플러그	PLUG, DEFLECTOR	1		
27	RA00010131A	O-링	O-RING	1		
28	RA00008972A	플러그(디플렉터)	PLUG	1		
45	RA00008975A	플러그(랙)	RACK PULG	1		
46	RA00010140A	O-링	O-RING	1		
79	RA00008971A	커버(하부)	COVER UNDER	1		
80	RA00010143A	하부개스킷(119717-51711)	GASKET	1		
81	RA00008970A	커버(측면)	COVER SIDE	1		
82	RA00010144A	측면개스킷(119717-51761)	GASKET	1		
83	RA00009294A	회전정지	ROTATION STOP PIN	1		
85	RA00008920A	시일와셔16	WASHER SEAL 16	1		
86	V4011600120	스프링와셔	WASHER, SPRING	1		
87	22351-050010	스프링핀5X10	PIN, SPRING (5-01)	2	D5X10	
91	26022-050122	스크류우	SCREWM5X12	8		
93	26716-120002	295,ALL,육각너트	HEXA NUT295	1	M12X1.75	
94	RA00009279A	폴림방지너트	ROCK NUT	2		
97	RA00021331A	연료 피드 펌프 ASSY	PUMP ASSY, FUEL FEED	1		
98	RA00008976A	패킹	PACKING	1		

A110

RGO-660DL 6조산파
승용이앙기(AE00175)

조속기

년/월

2023-05-30

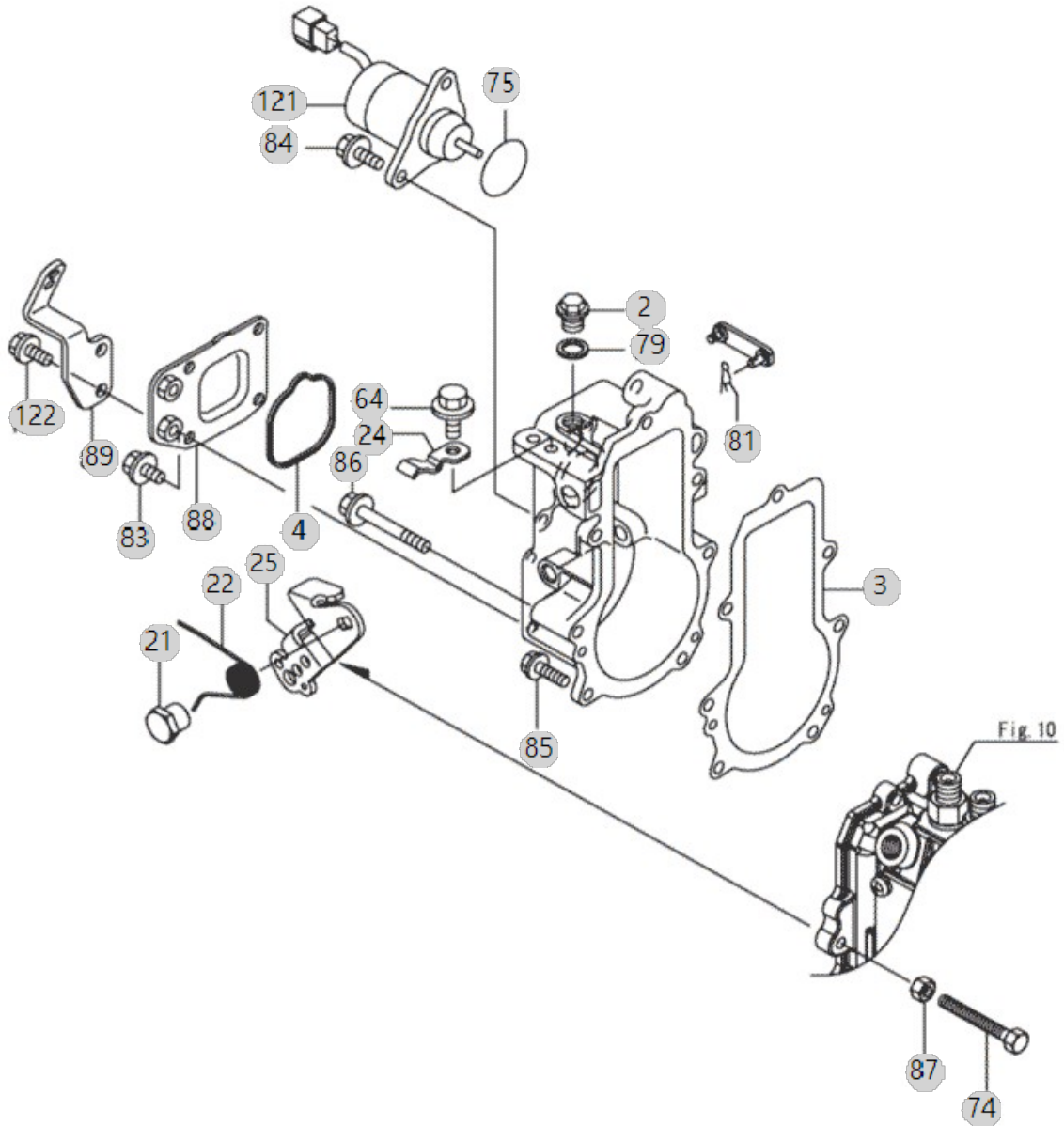

A120

RGO-660DL 6조산파
승용이앙기(AE00175)

연료주입밸브

년/월

2023-05-30

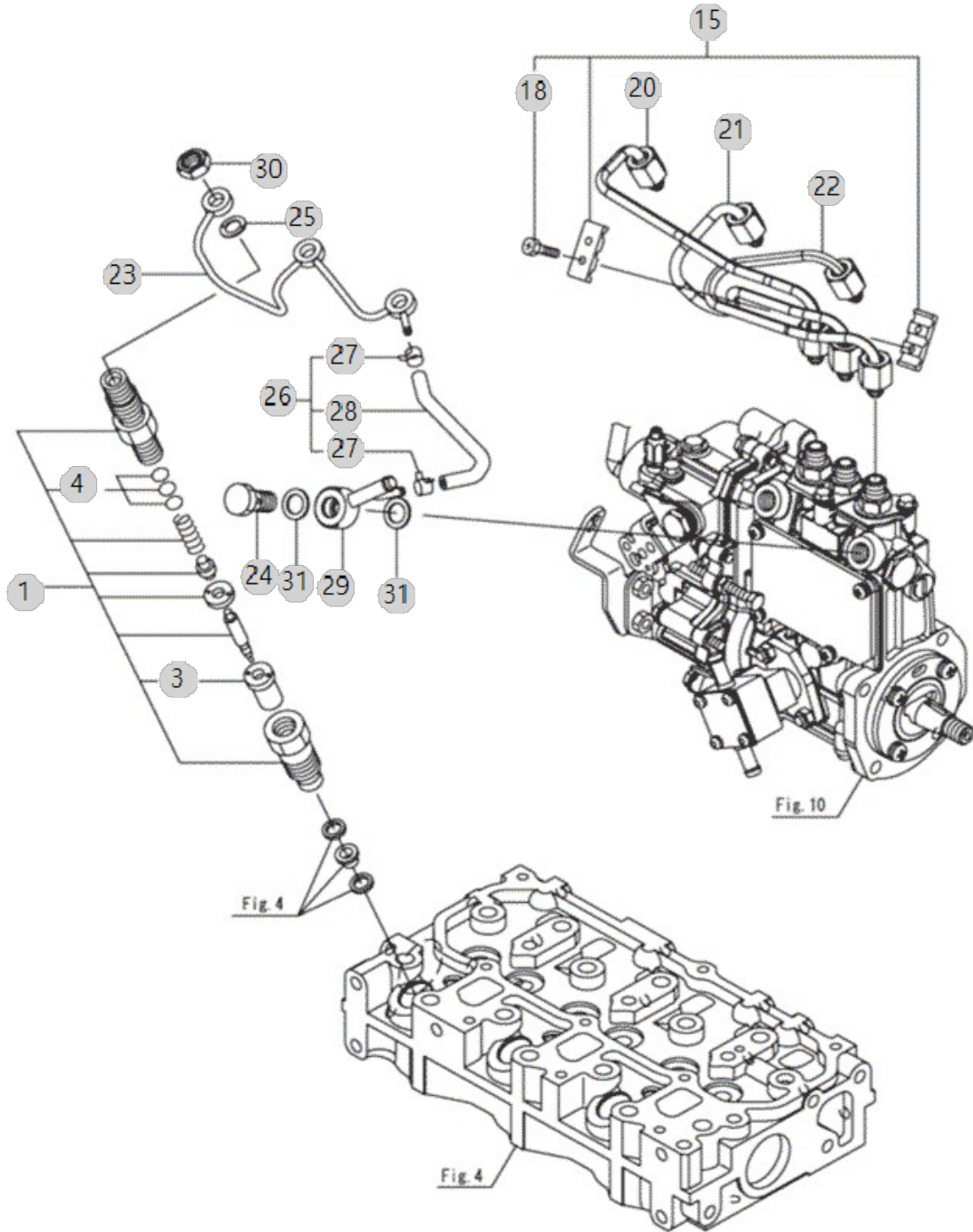

A130

RGO-660DL 6조산파
승용이앙기(AE00175)

연료라인

년/월

2023-05-30

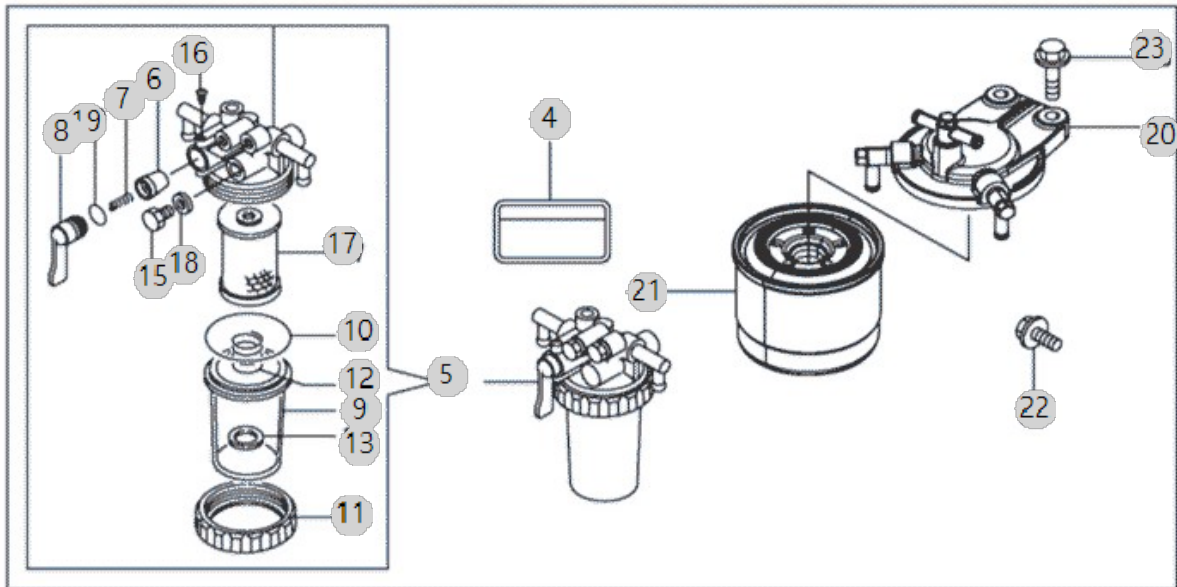
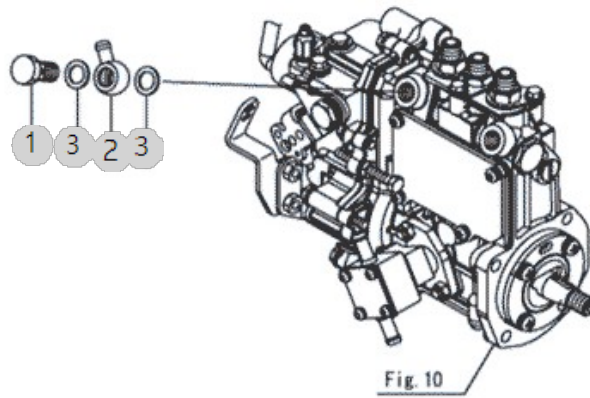

A140

RGO-660DL 6조산파
승용이앙기(AE00175)

스타트모터

년/월

2023-05-30

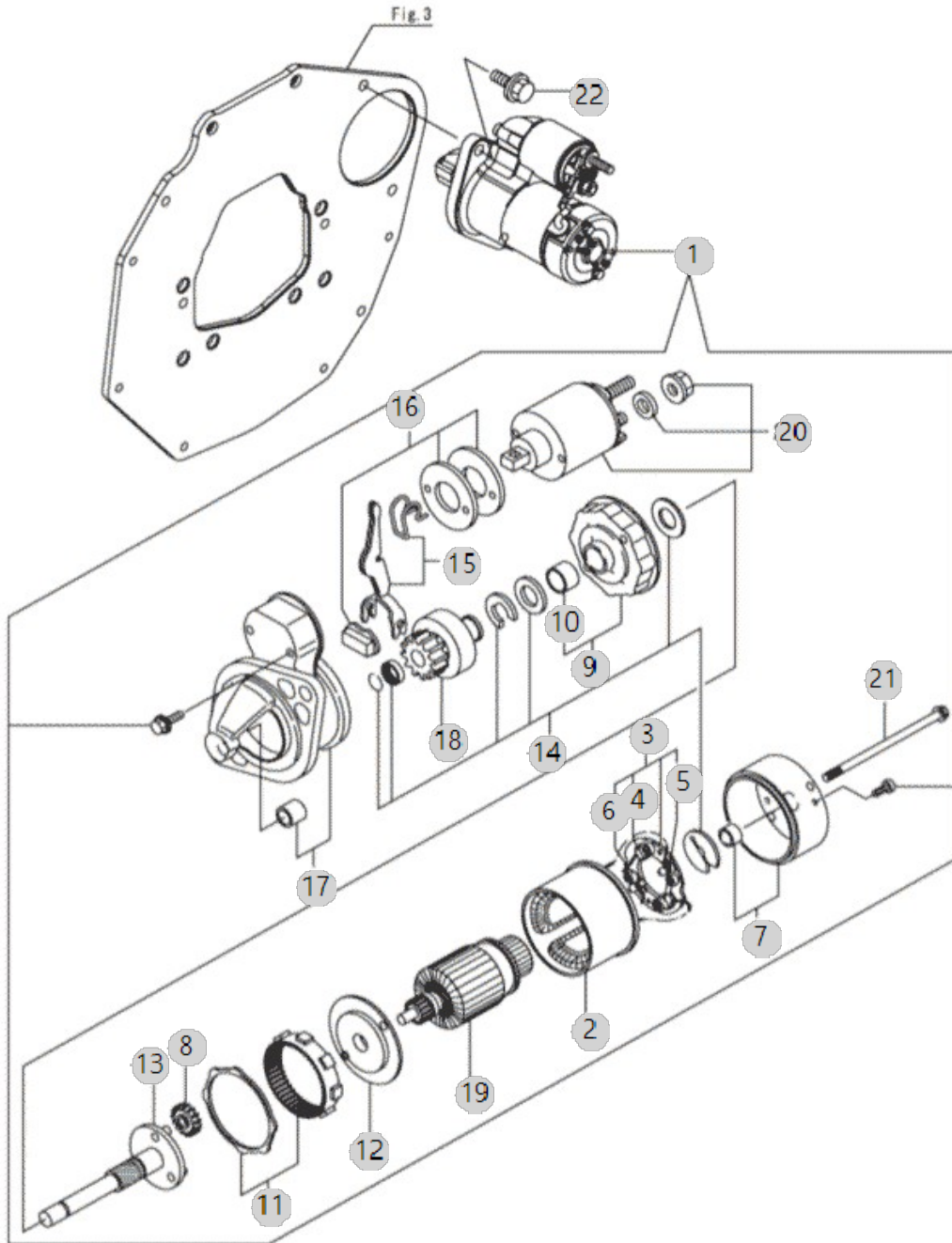

A150

RGO-660DL 6조산파
승용이앙기(AE00175)

제너레이터

년/월

2023-05-30

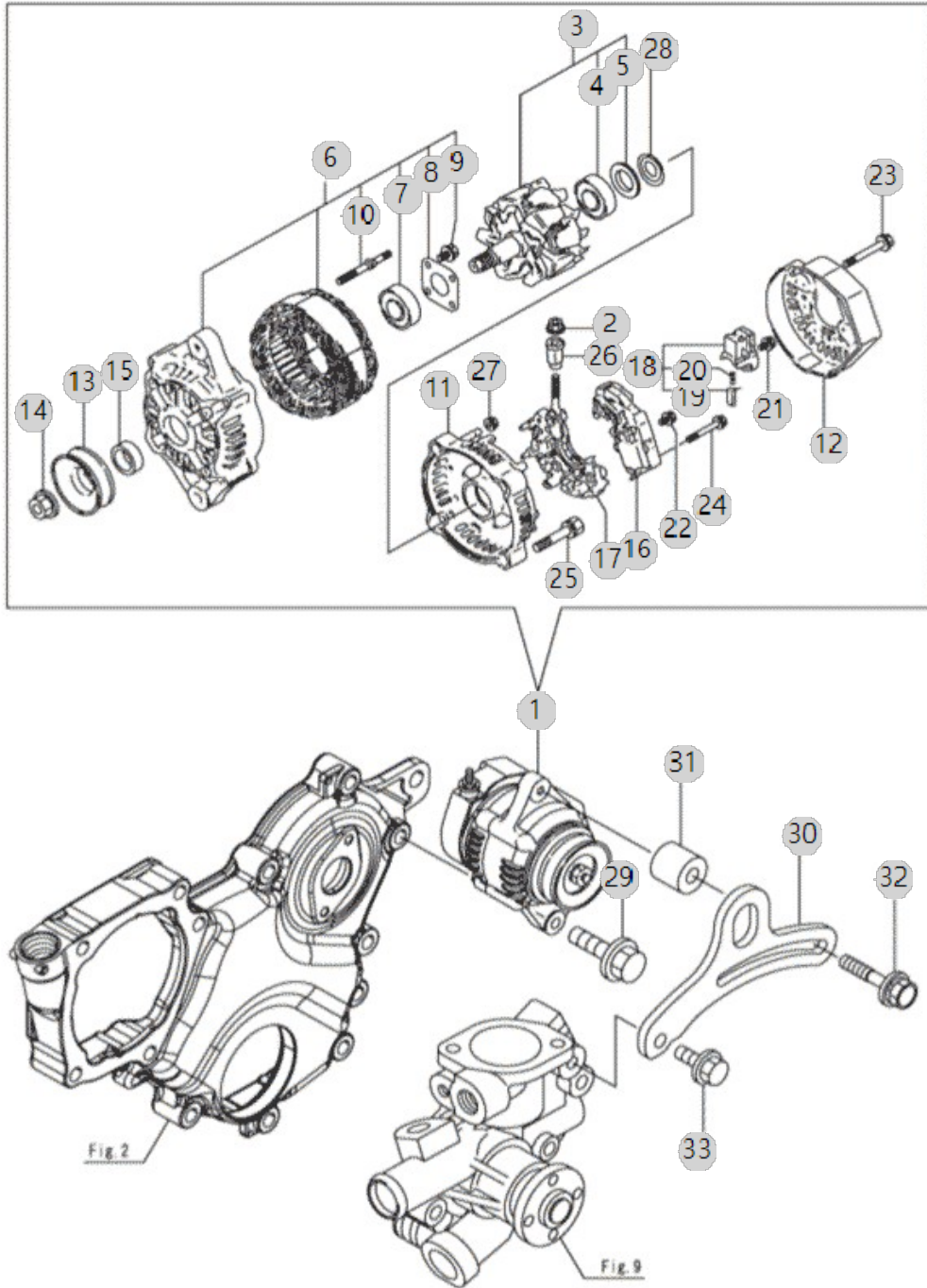

A160

RGO-660DL 6조산파
승용이앙기(AE00175)

가스켓 세트

년/월

2023-05-30

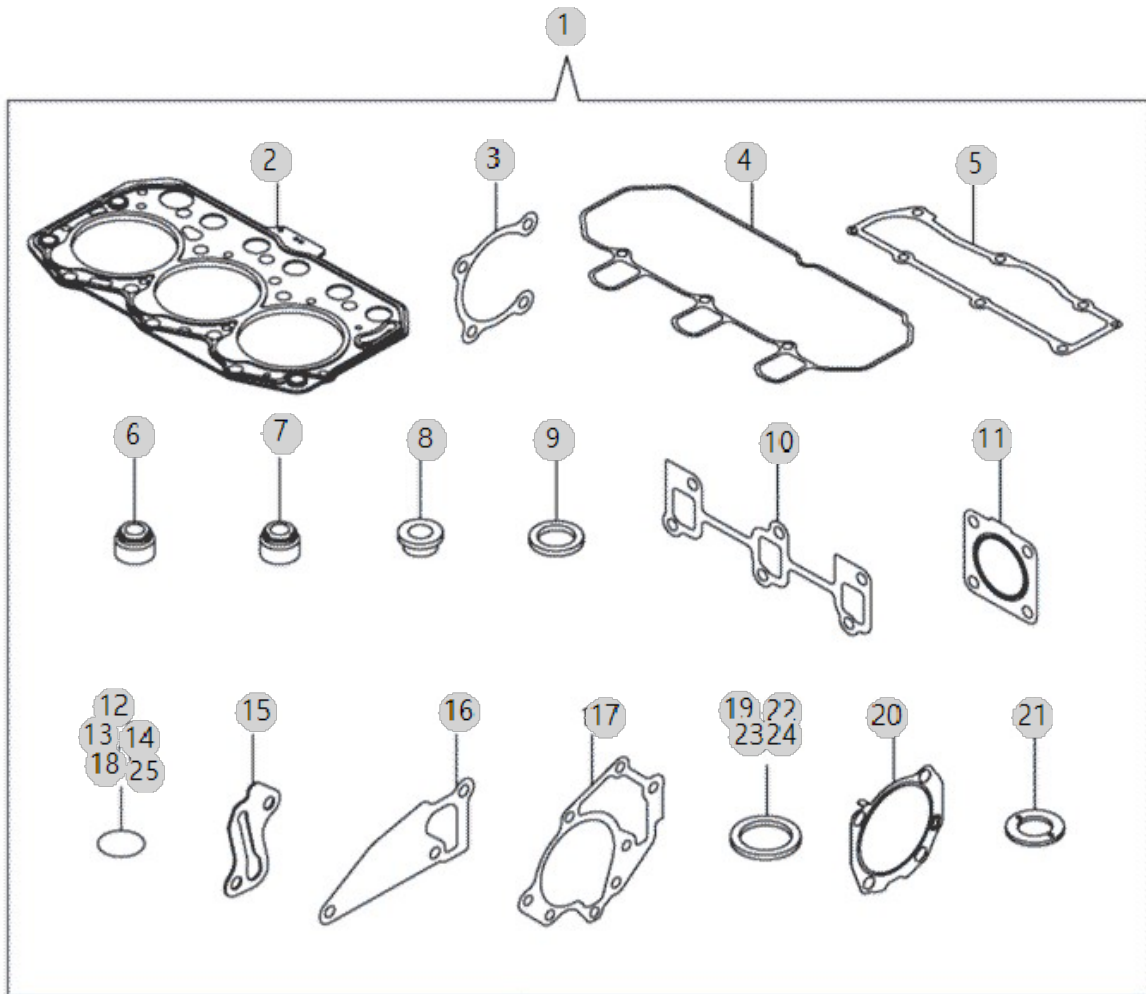

B01010

RGO-660DL 6조산파
승용이앙기(AE00175)

엔진 마운트

년/월

2023-05-30

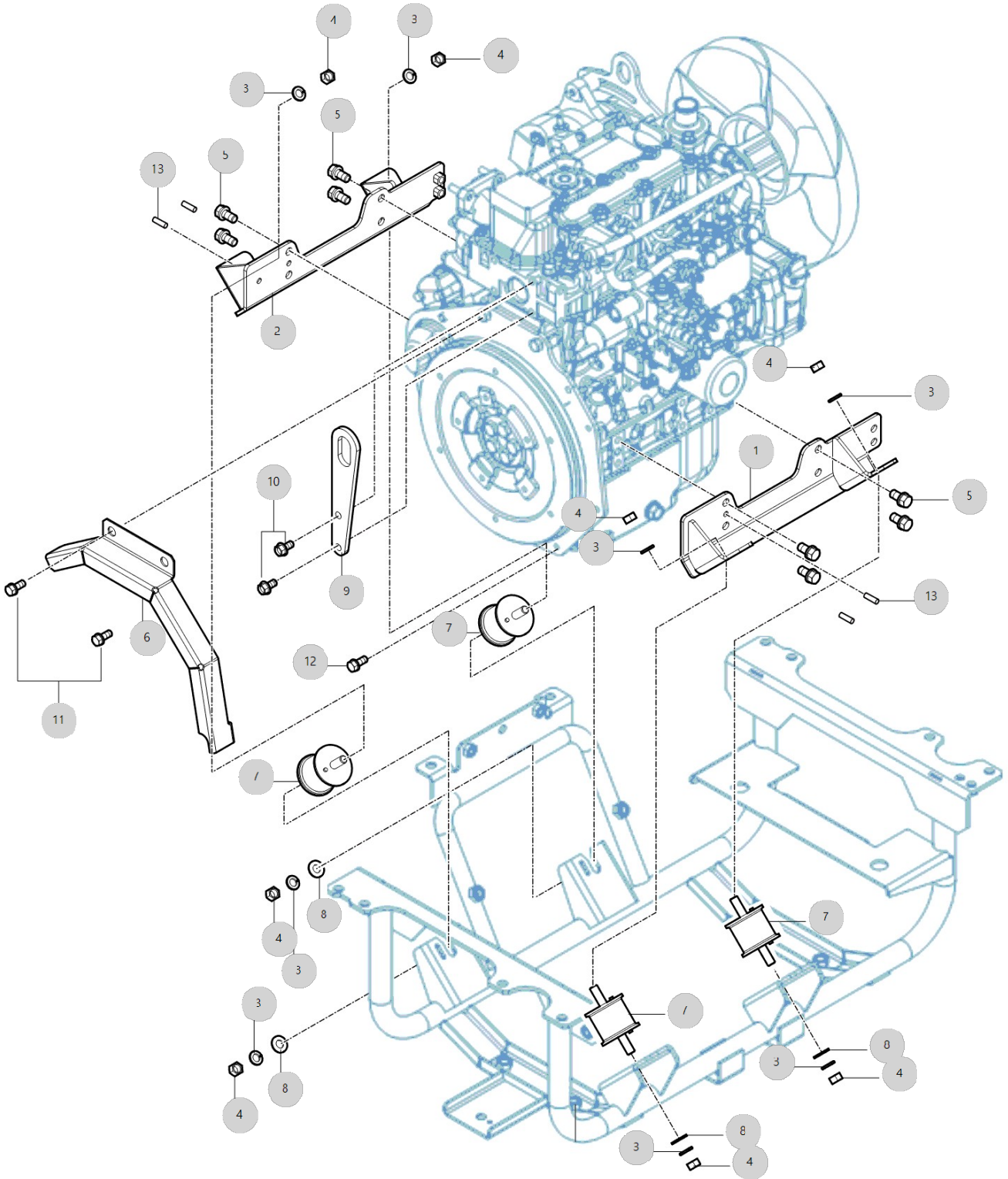

B01030

RGO-660DL 6조산파
승용이앙기(AE00175)

엔진 프레임

년/월

2023-05-30

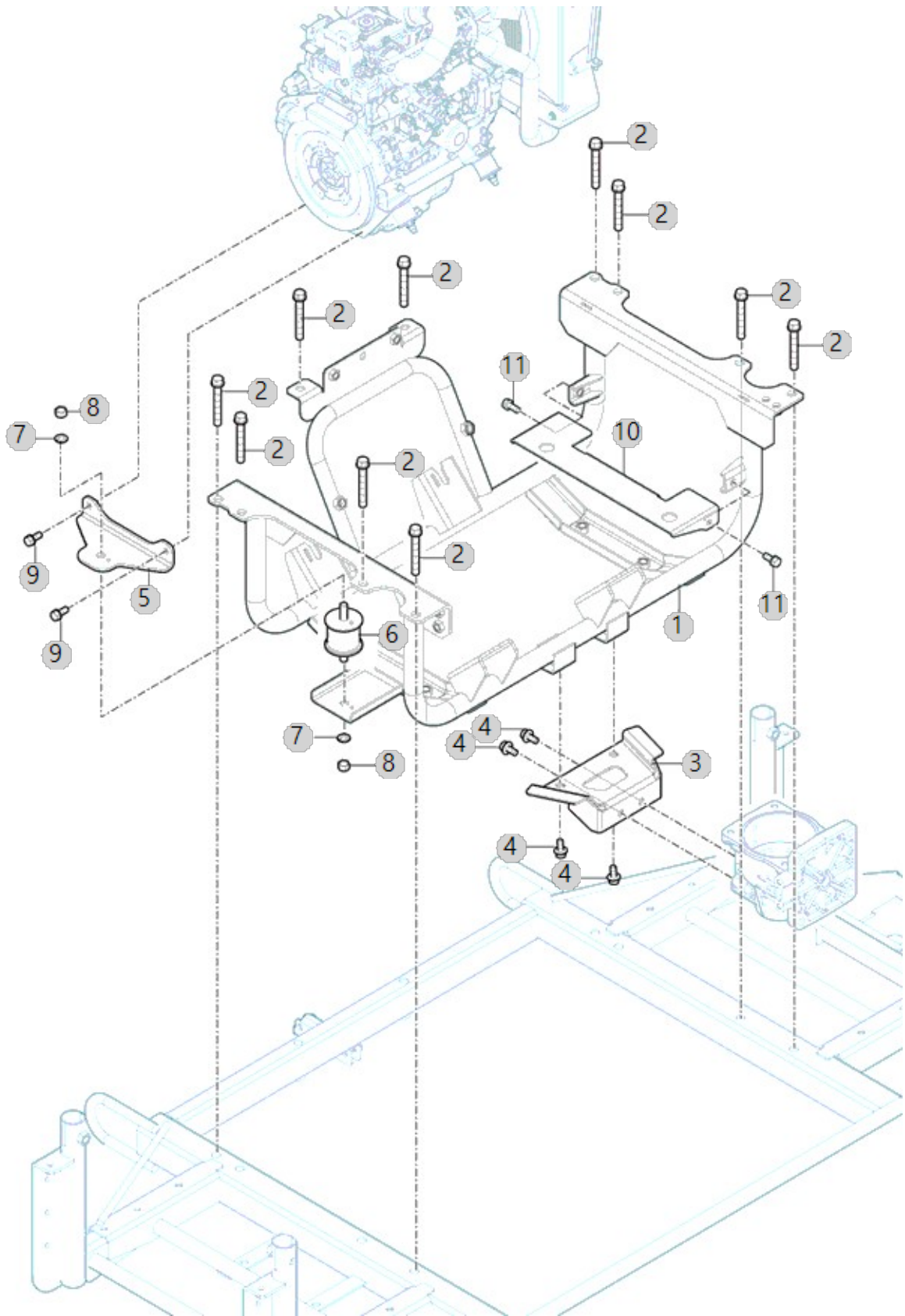

B01030 RGO-660DL 6조산파 승용이앙기(AE00175)	엔진 프레임	년/월
		2023-05-30

순번 (NO)	부품번호 (PART NO)	품명 (PART NAME)	품명 (PART NAME)	수량 (QTY)	규격 (SPEC)	비고 (REMARK)
1	RA00019566A	엔진프레임조합_650	ENGINE FRAME ASSY	1		
1	RA00019566B	엔진 프레임 조합_650	ENGINE FRAME ASSY	1		
1	RA00019566C	엔진 프레임 조합_660	ENGINE FRAME ASSY	1		
2	26013-100702	와셔조립육각볼트	HEX BOLT W/WASHER	10		
3	RA00019632A	후방 고정판	FIX PLATE	1		
3	RA00019632B	후방 고정판	FIX PLATE	1		
4	26014-080202	와셔볼이볼트(PW+SW)	BOLT, HEX. 8-20	4	M8XP1.25X20	
5	RA00018850A	방진고무 취부판_FW	ATTACHMENT PLATE, VIBRATION PROOF	1		
6	RA00007147B	방진고무60SD	RUBBER, VIBRATION PROOF	1		
7	22217-100000	스프링와셔	WASHER, SPRING (Φ 10)	2	M10	
8	26716-100002	육각너트	Nut, Hexa (Φ10)	2	M10XP1.5	
9	26013-080202	와셔조립육각볼트(+SW)	Bolt, Hexa (8-20)	2	M8XP1.25X20	
10	RA00020952A	라디에이터 취부판	RADIATOR ATTACHMENT PLATE	1		
10	RA00020952B	라디에이터 취부판	RADIATOR ATTACHMENT PLATE	1		
11	26013-080202	와셔조립육각볼트(+SW)	Bolt, Hexa (8-20)	2	M8XP1.25X20	

B01040

RGO-660DL 6조산파
승용이앙기(AE00175)

엔진 입력 케이스

년/월

2023-05-30

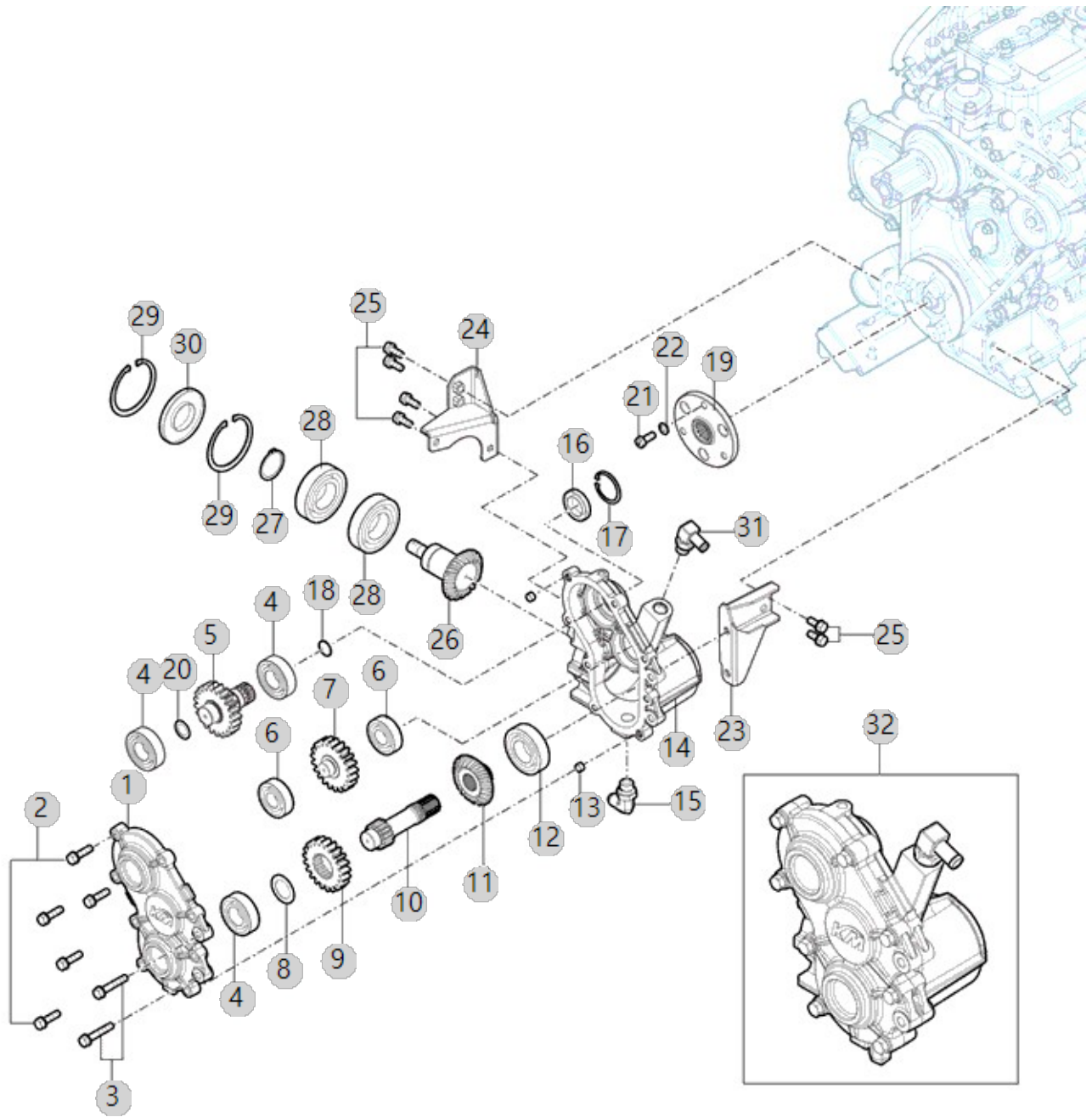

B01040 RGO-660DL 6조산파 승용이앙기(AE00175)		엔진 입력 케이스				년/월 2023-05-30
순번 (NO)	부품번호 (PART NO)	품명 (PART NAME)	품명 (PART NAME)	수량 (QTY)	규격 (SPEC)	비고 (REMARK)
1	RA00016644A	입력 케이스 하	INPUT CASE LOWER	1		
1	RA00016644B	입력 케이스 하	INPUT CASE LOWER	1		
2	26013-080302	와셔조립육각볼트(+SW)	HEX BOLT W/WASHER	8	M8XP1.25X30	
3	26013-080452	와셔조립육각볼트(+SW)	SCREW,CAPTIVEWASHERCAP	2	M8XP1.25X45	
4	TA00059193A	볼베어링(6205)	BALL BEARING	3		
5	RA00023296A	입력기어 A_22	.	1		
5	RA00023296B	입력기어 A_22	.	1		
6	TA00059195A	볼베어링(6204)_OP	BALL BEARING	2		
7	RA00016632A	입력기어 B	INPUT GEAR B	1		
8	CA00001170A	라이너25X38X1.0	LINER 25X38X1.0	1		
9	RA00016633A	입력기어 C	INPUT GEAR C	1		
10	RA00016636A	베벨 연결축D	BEVEL CONNECTING SHAFT D	1		
11	RA00016574A	입력 베벨기어D_A 20T	INPUT BEVEL GEAR_A 20T	1		
12	TA00059187A	볼베어링(6206)_OP	BALL BEARING	1		
13	RR85030000A4	칼라 8x10x6	COLLAR 8X10X6	2		
14	RA00016643A	입력 케이스 상	INPUT CASE UPPER	1		
14	RA00016643B	입력 케이스 상	INPUT CASE UPPER	1		
15	CEE4050000B4	자리부착엘보3/8	ELBOW(3/8)	1		
16	RA00020312A	오일실 25X40X8_H	OIL SEAL 25X40X8_H	1		
17	22252-000400	서어클립40	RING, CIRCLIP (Φ 40)	1	D40	
18	24311-000210	361,A22,O-RING1AP-21.0	O-RING, DYNAMIC (Φ21)	1	P21	
19	RA00023297A	입력구동판_22	.	1		
19	RA00023297B	입력구동판_22	.	1		
20	CA00012380A	심25.2X33XT0.3	NONE	1		
21	RA00016645A	육각 10.9T볼트 M8X20	HEXA BOLT 9T M8X20	3		
22	22217-080000	스프링와셔8	WASHER, SPRING (Φ 08)	3	M8	
23	RA00016641A	케이스 고정판 좌 조합	.	1		
24	RA00016642A	케이스 고정판 우 조합	.	1		
25	26013-080202	와셔조립육각볼트(+SW)	Bolt, Hexa (8-20)	6	M8XP1.25X20	
26	RA00016575A	출력 베벨기어D_B 20T	OUTPUT BEVEL GEAR D_B 20T	1		
27	22242-000350	축용스냅링35	SNAP RING, SHAFT (Φ 35)	1	D35	
28	TA00059186A	볼베어링(6207)	BALL BEARING	2		
29	22252-000720	구멍용스냅링72	RING, CIRCLIP (Φ 72)	2	D72	
30	RA00020313A	오일실 35X72X8_H	OIL SEAL 35X72X8_H	1		
31	RA00009228B	90호스엘보 (3/8)	90 ELBOW 3/8	1		
32	RA00020309C	엔진 입력 케이스 조합_D	ENGINE INPUT CASE ASSY_D	1		
32	RA00020309D	엔진 입력 케이스 조합_D	ENGINE INPUT CASE ASSY_D	1		
32	RA00020309E	엔진 입력 케이스 조합_D	ENGINE INPUT CASE ASSY_D	1		

B01042

RGO-660DL 6조산파
승용이앙기(AE00175)

입력전동축

년/월

2023-05-30

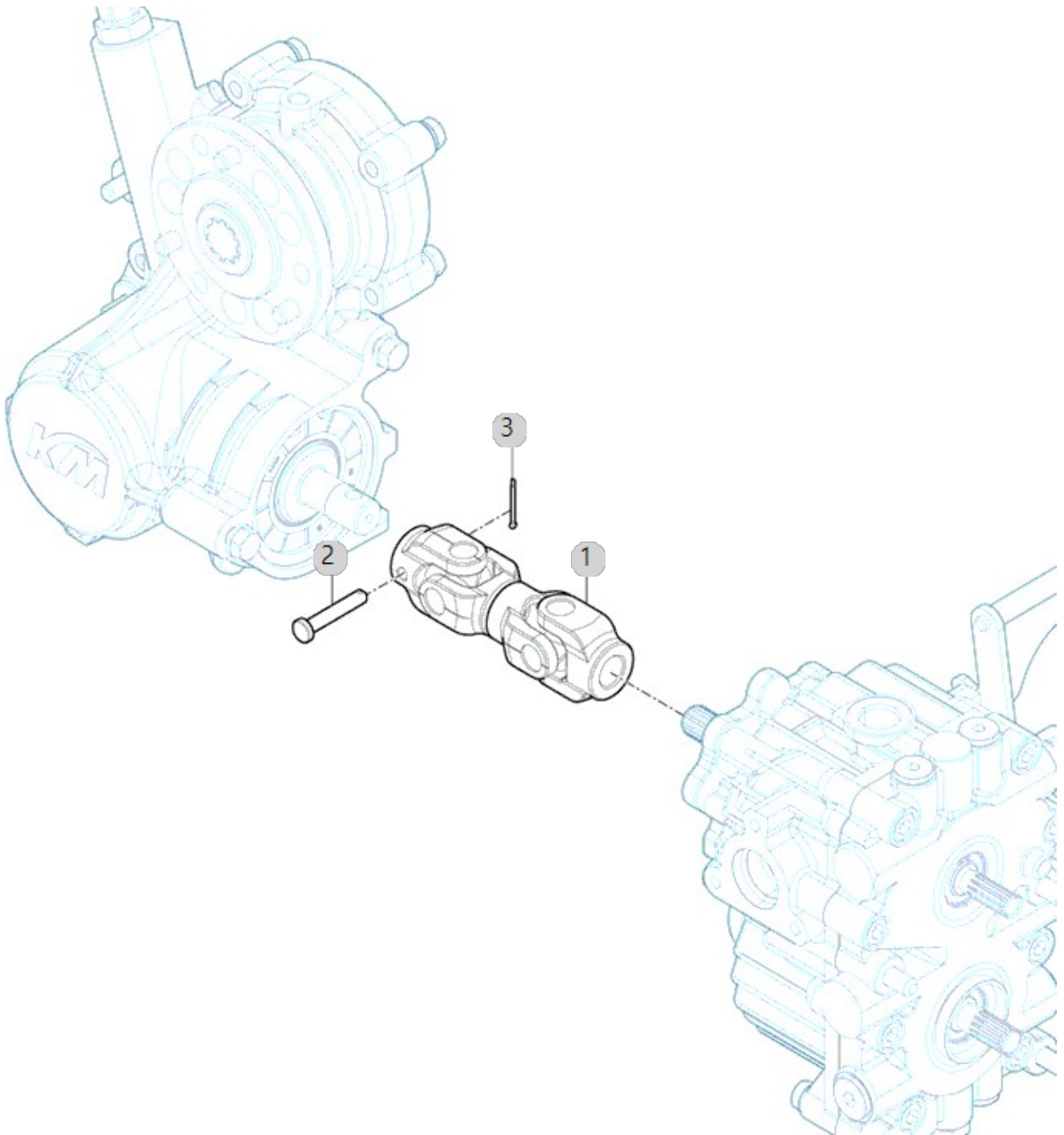

B02010

RGO-660DL 6조산파
승용이앙기(AE00175)

에어클리너

년/월

2023-05-30

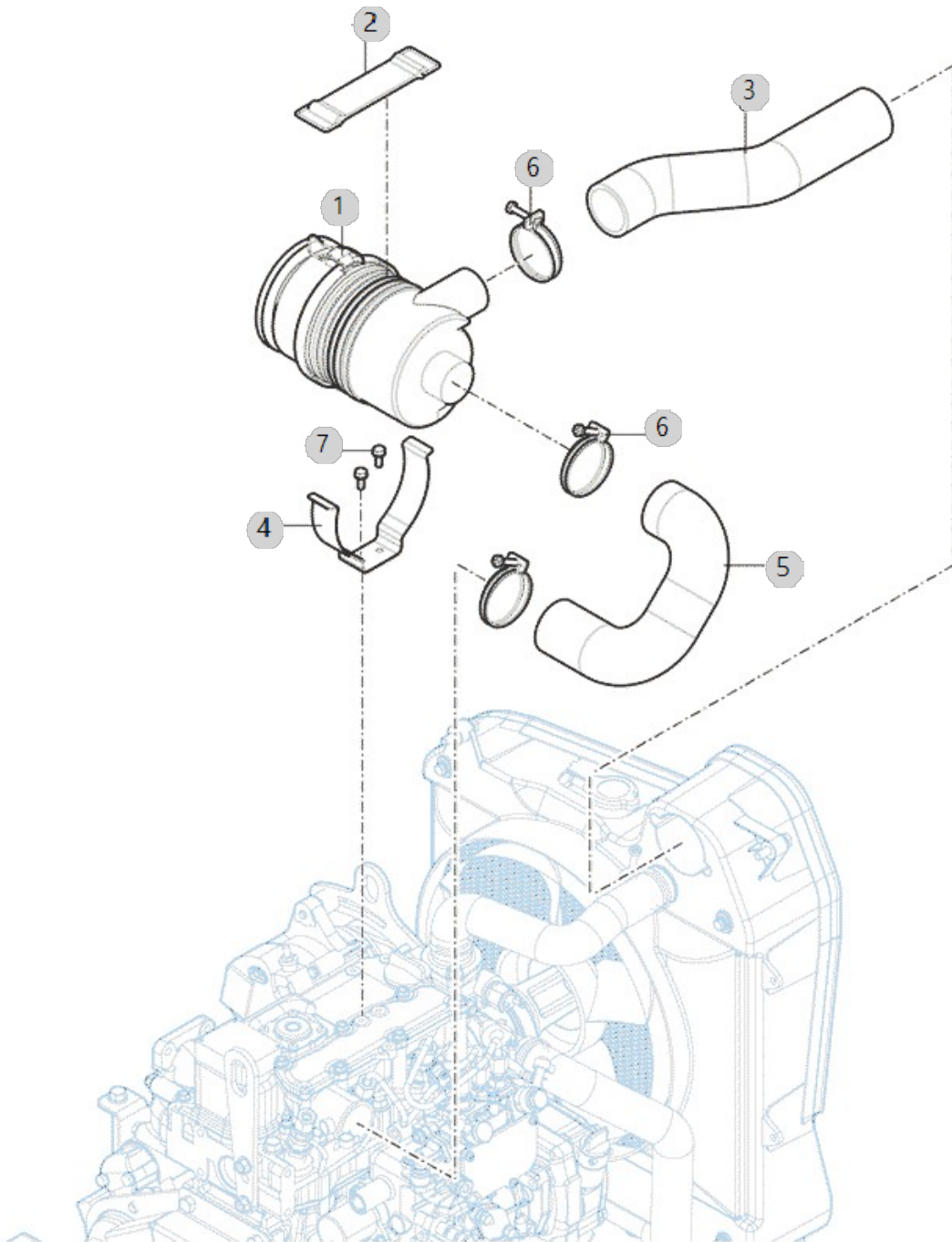

B02020

RGO-660DL 6조산파
승용이앙기(AE00175)

소음기

년/월

2023-05-30

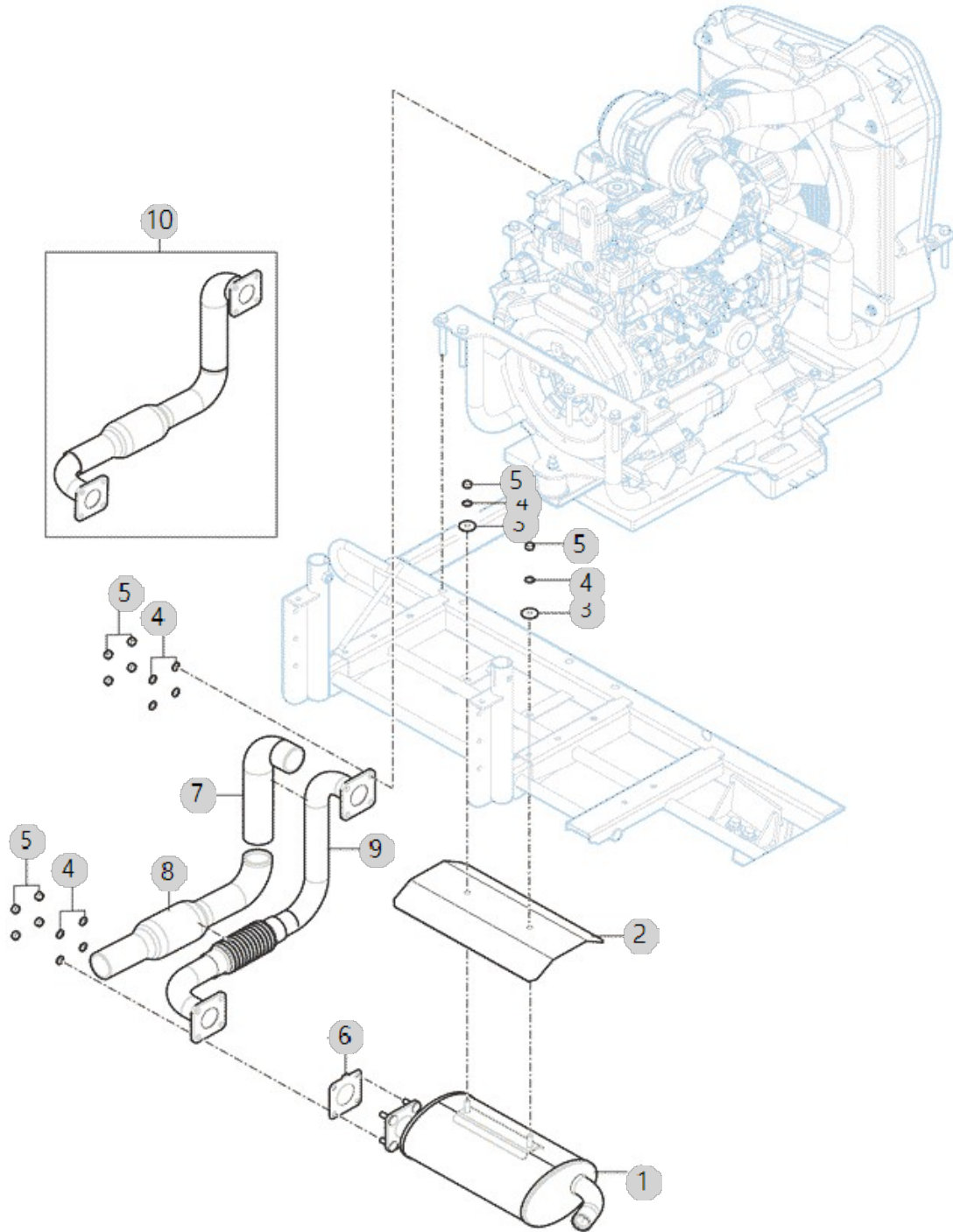

B03010

RGO-660DL 6조산파
승용이앙기(AE00175)

라디에이터

년/월

2023-05-30

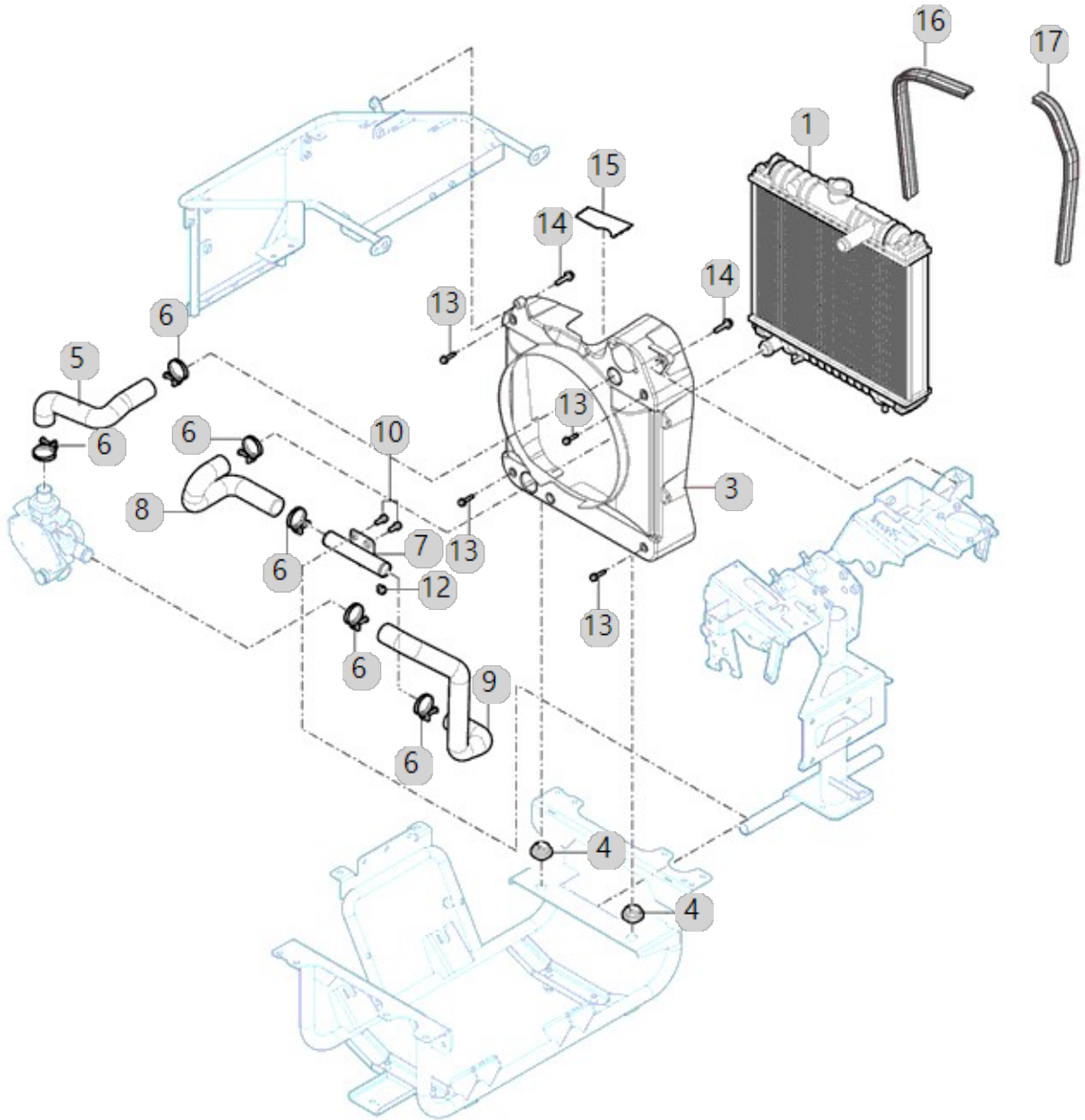

B04010

RGO-660DL 6조산파
승용이앙기(AE00175)

연료탱크

년/월

2023-05-30

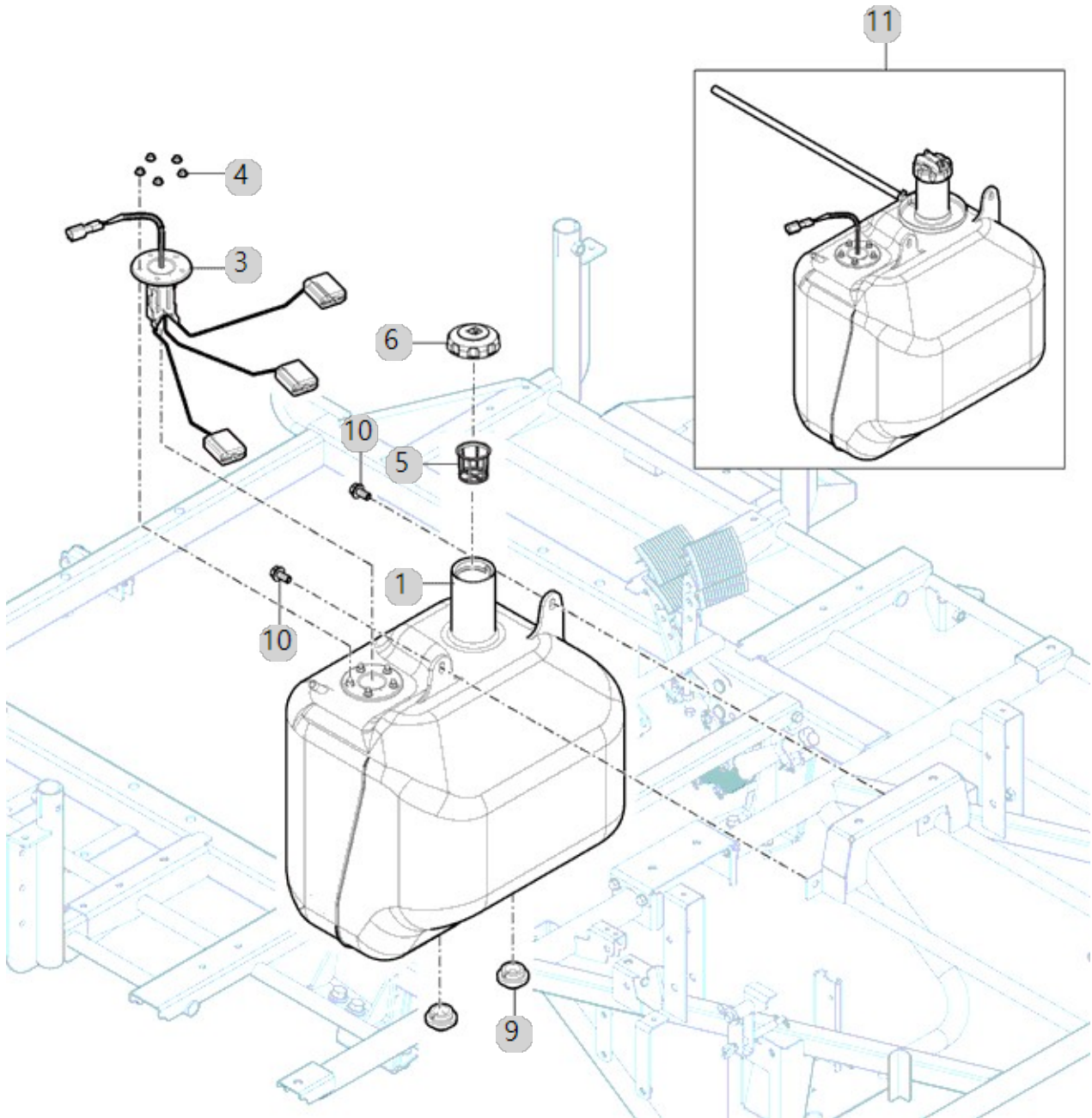

B04020

RGO-660DL 6조산파
승용이앙기(AE00175)

연료라인

년/월

2023-05-30

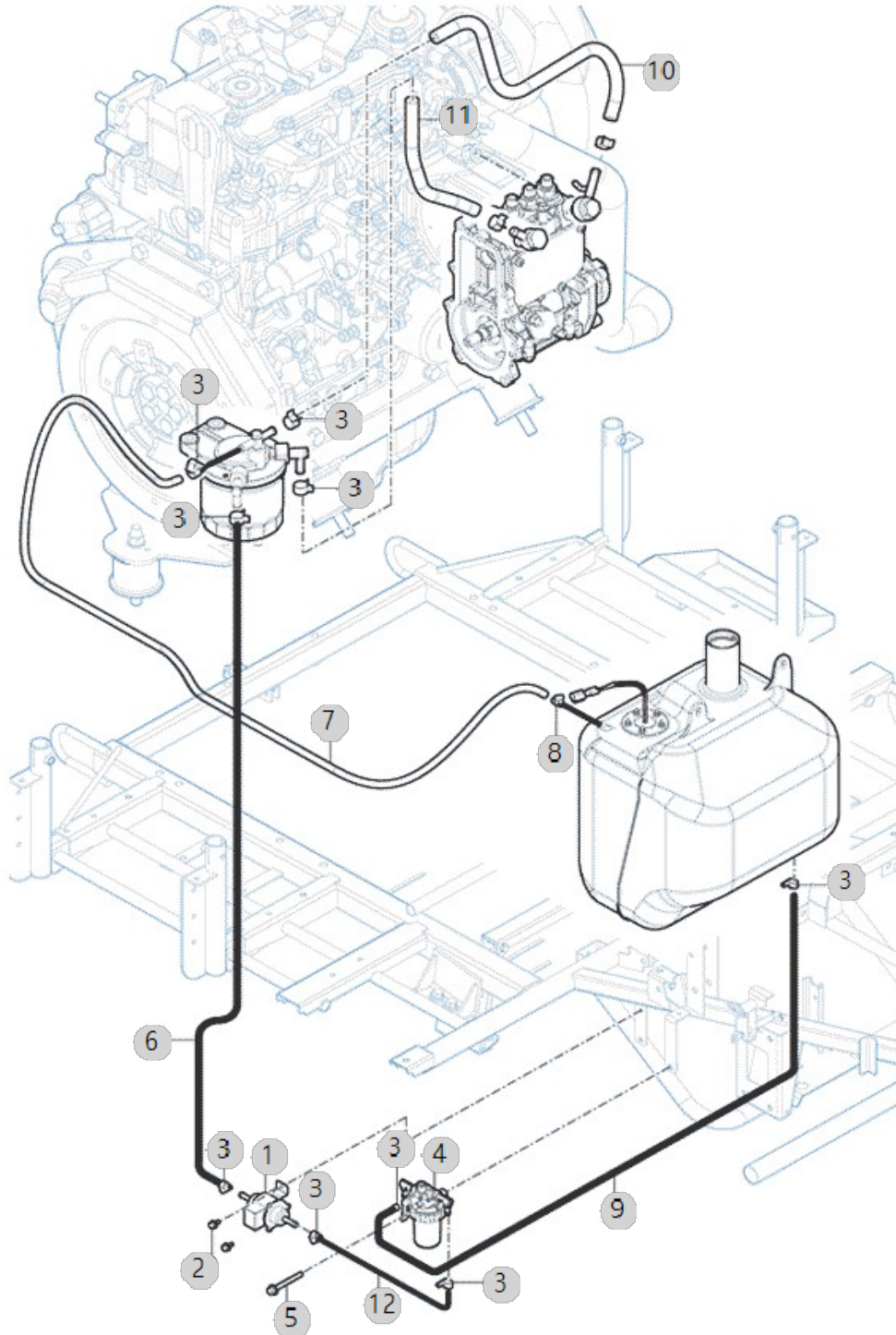

C01010

RGO-660DL 6조산파
승용이앙기(AE00175)

미션케이스

년/월

2023-05-30

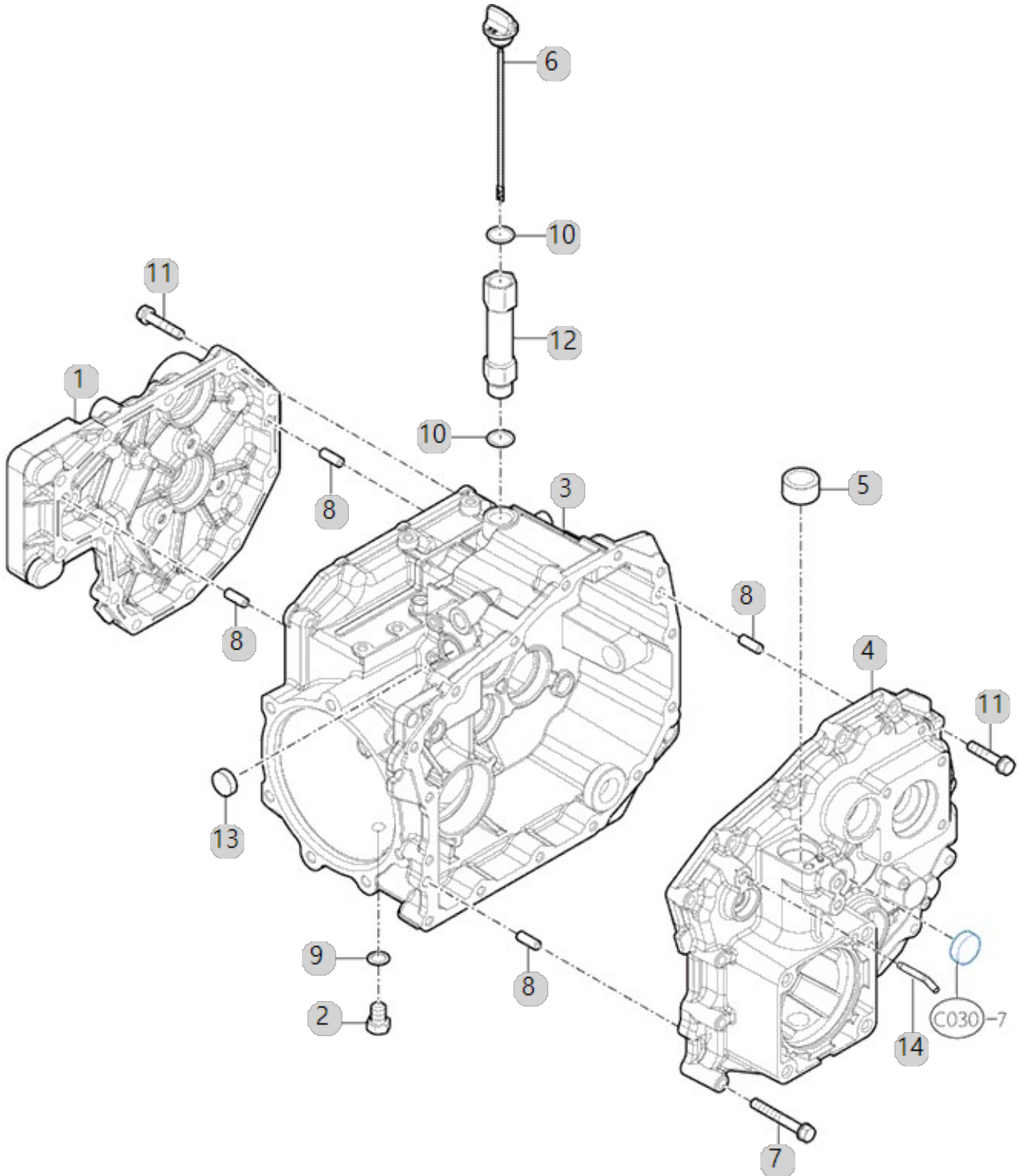

C01020

RGO-660DL 6조산파
승용이앙기(AE00175)

부변속축

년/월

2023-05-30

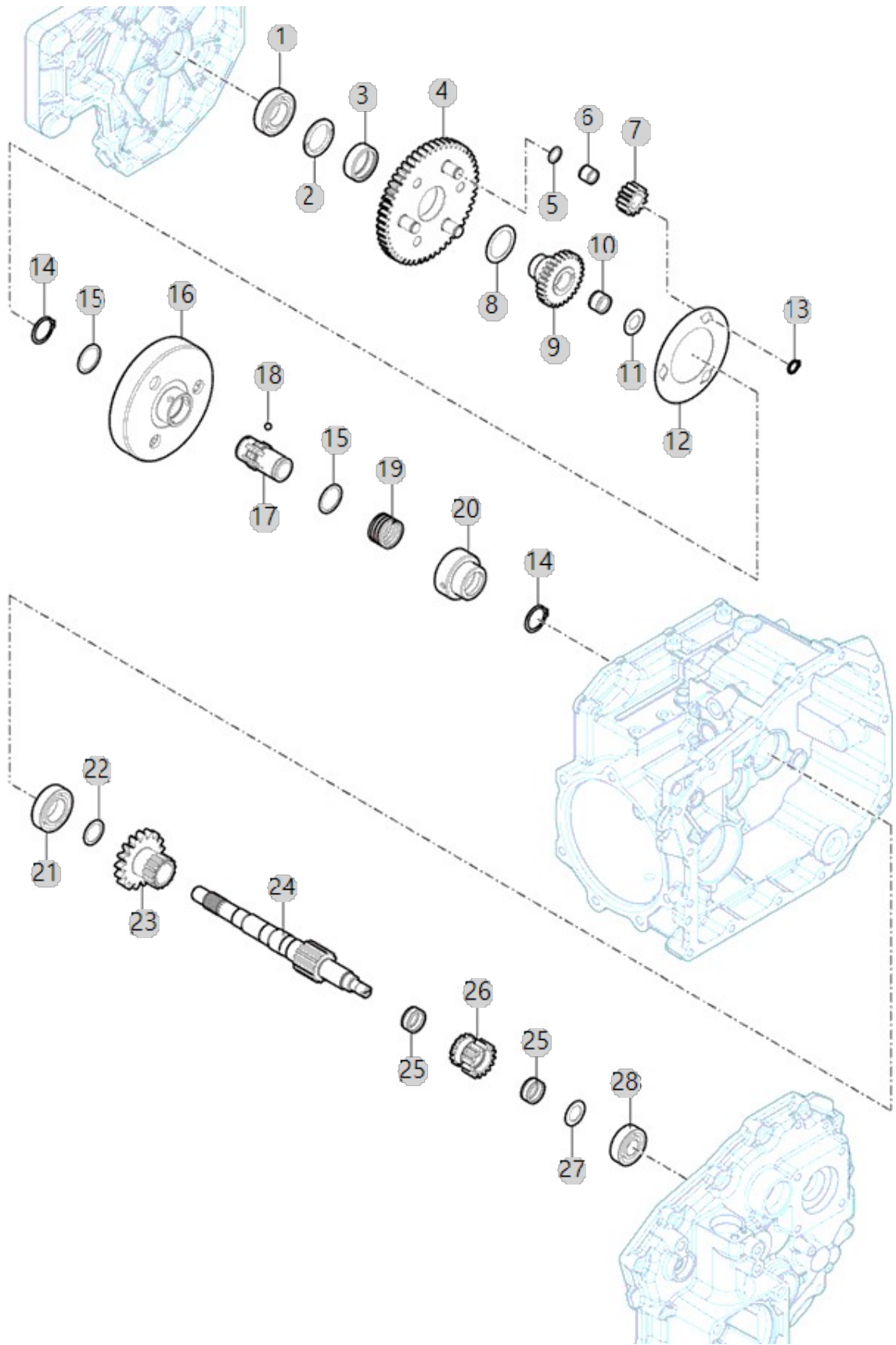

C01030

RGO-660DL 6조산파
승용이앙기(AE00175)

카운터축

년/월

2023-05-30

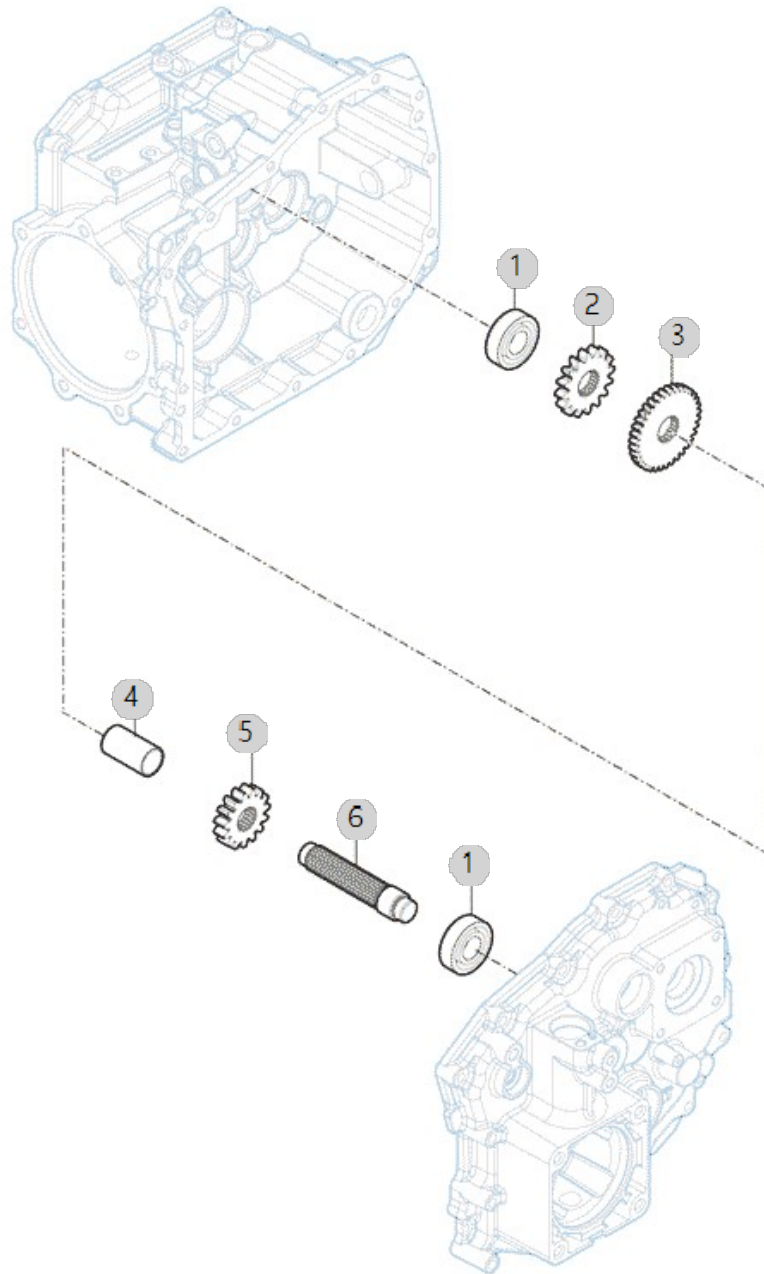

C01040

RGO-660DL 6조산파
승용이앙기(AE00175)

펌프구동

년/월

2023-05-30

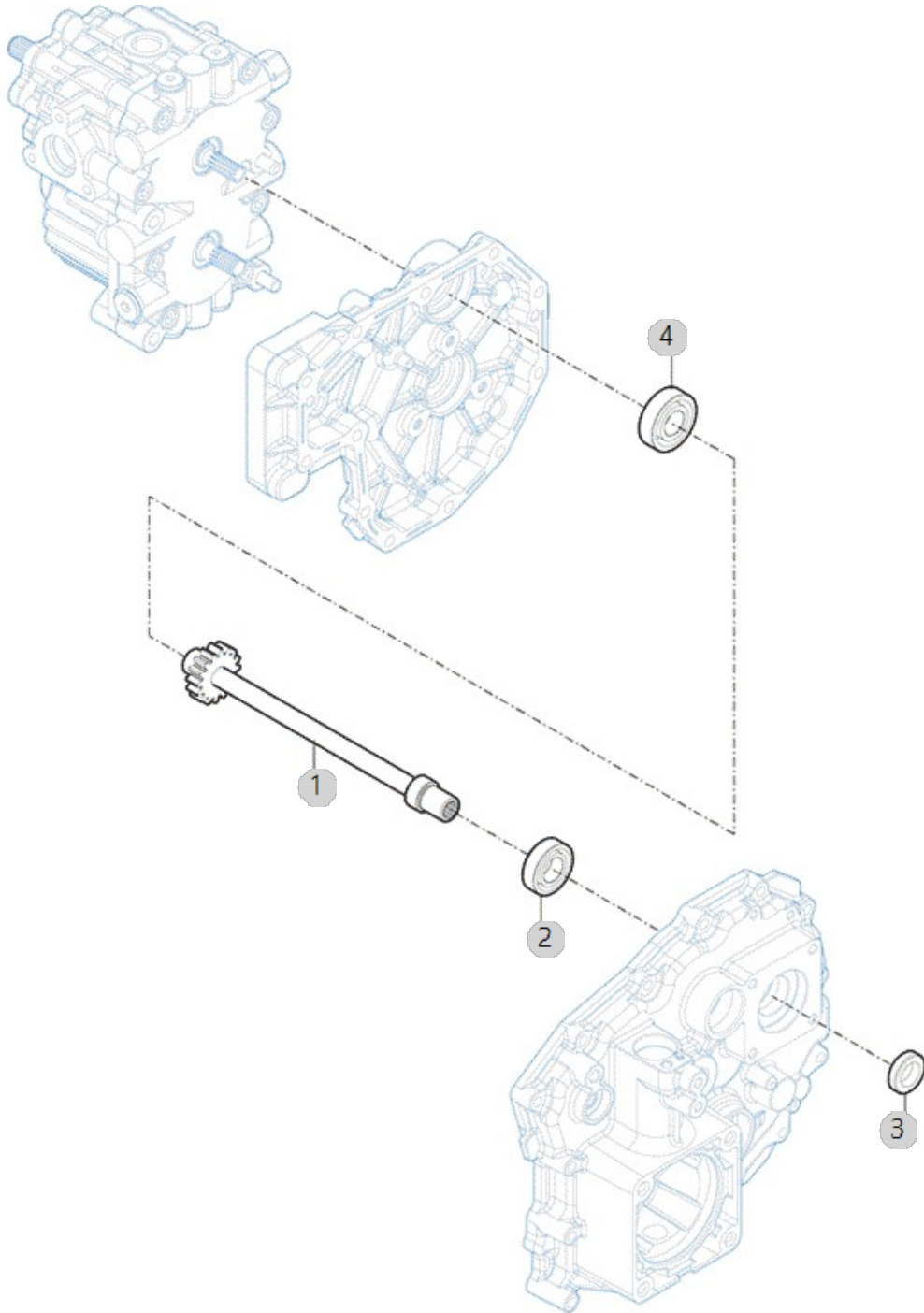

C01050

RGO-660DL 6조산파
승용이앙기(AE00175)

프런트 스파이럴 축

년/월

2023-05-30

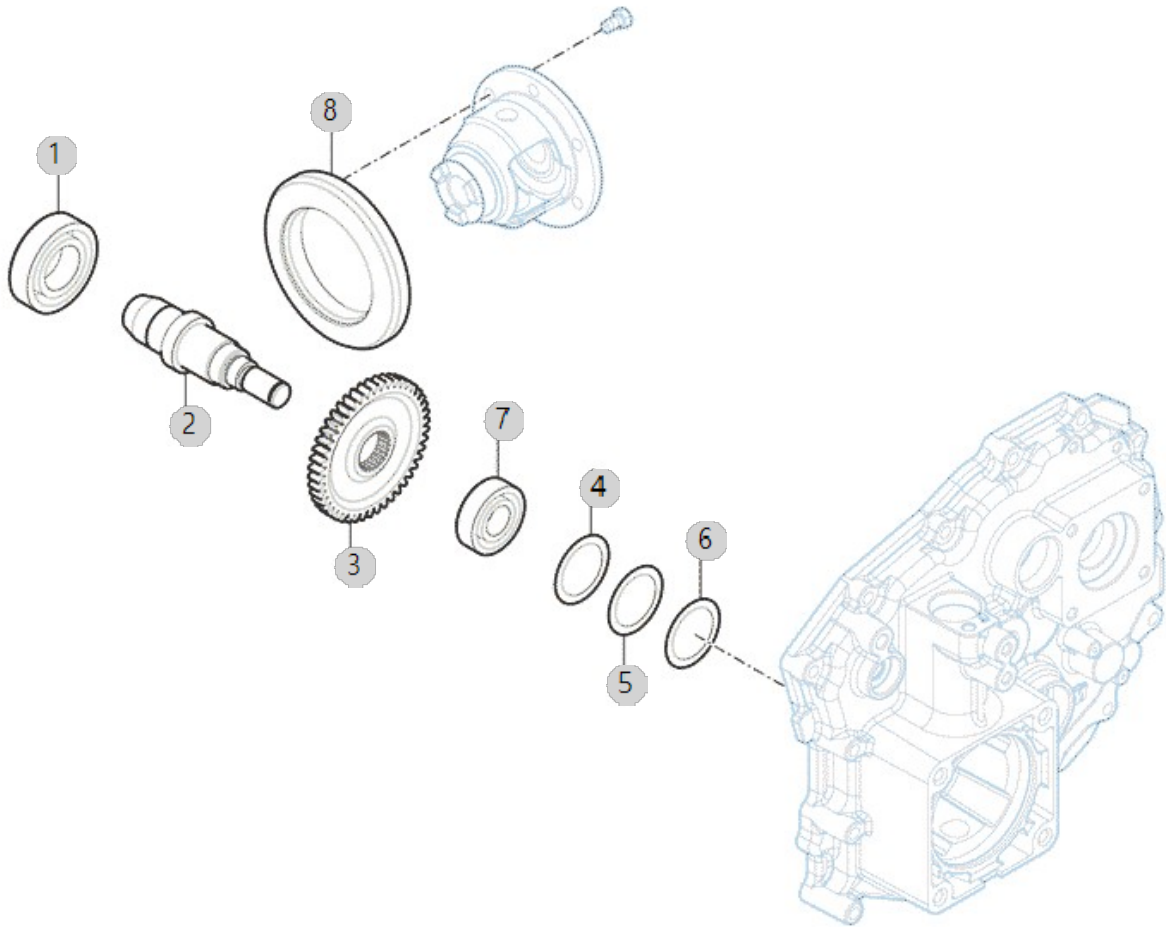

C01060

RGO-660DL 6조산파
승용이앙기(AE00175)

리어 출력 축

년/월

2023-05-30

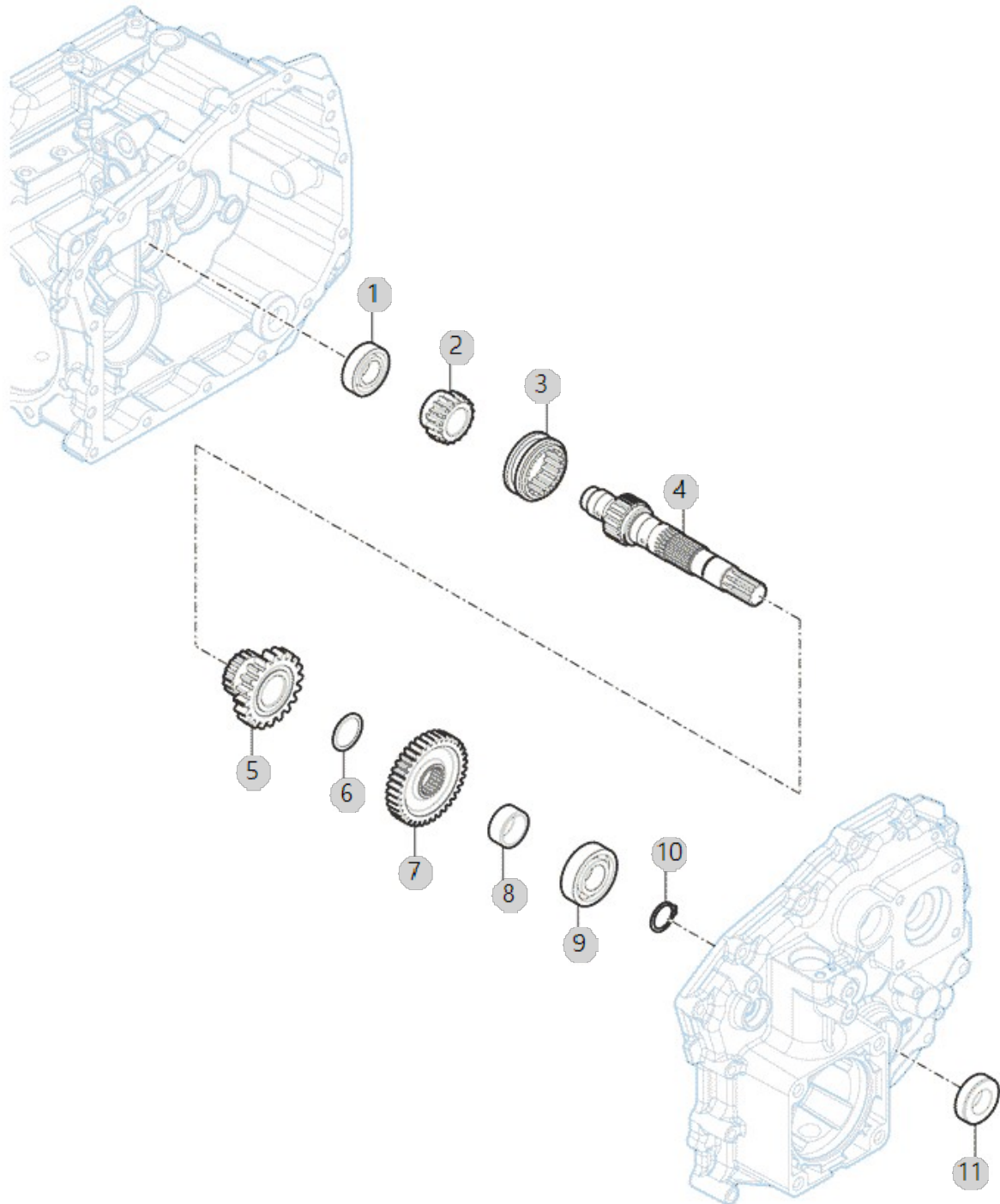

C01070

RGO-660DL 6조산파
승용이앙기(AE00175)

PTO 변속축

년/월

2023-05-30

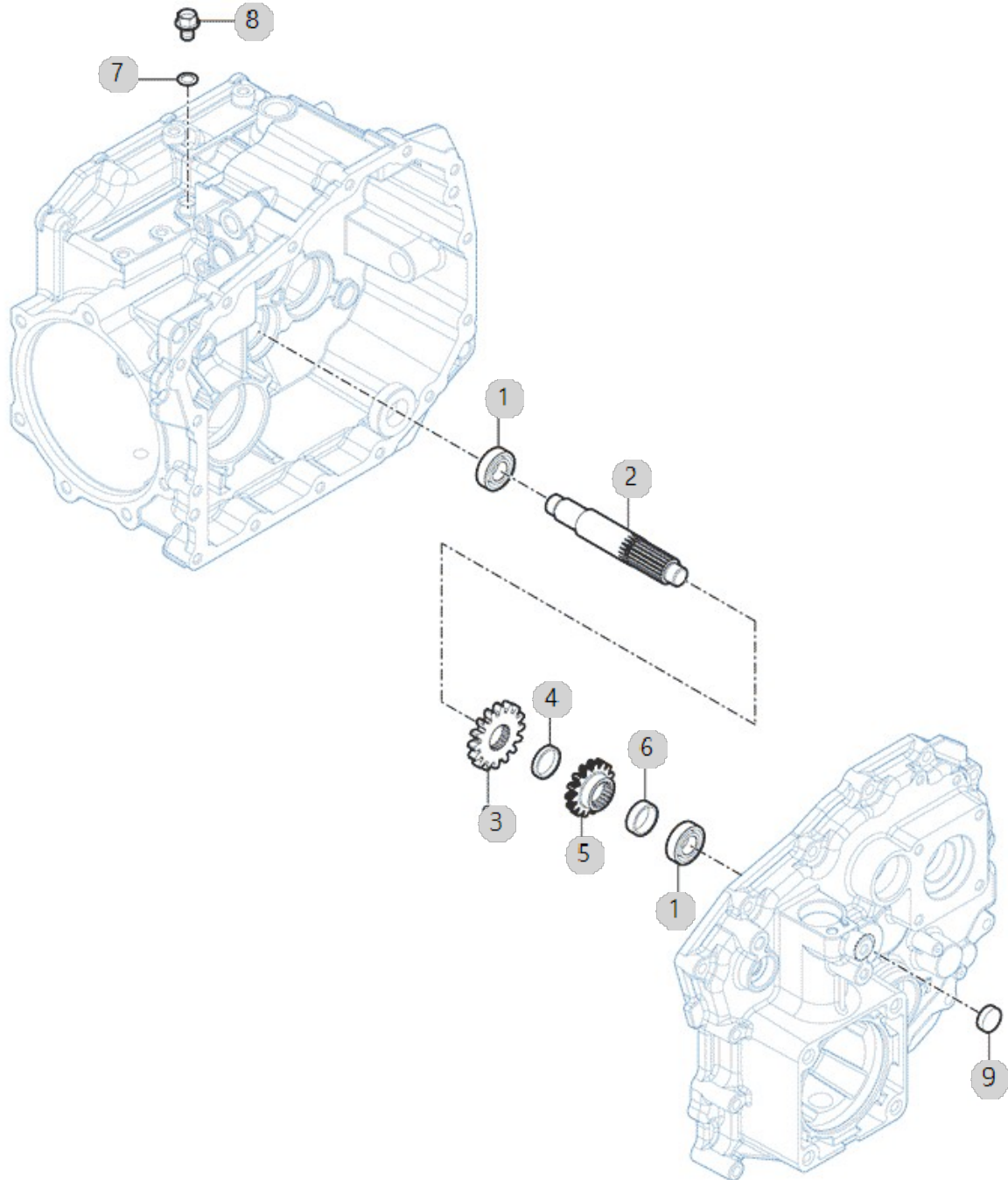

C01080

RGO-660DL 6조산파
승용이앙기(AE00175)

식부 출력축

년/월

2023-05-30

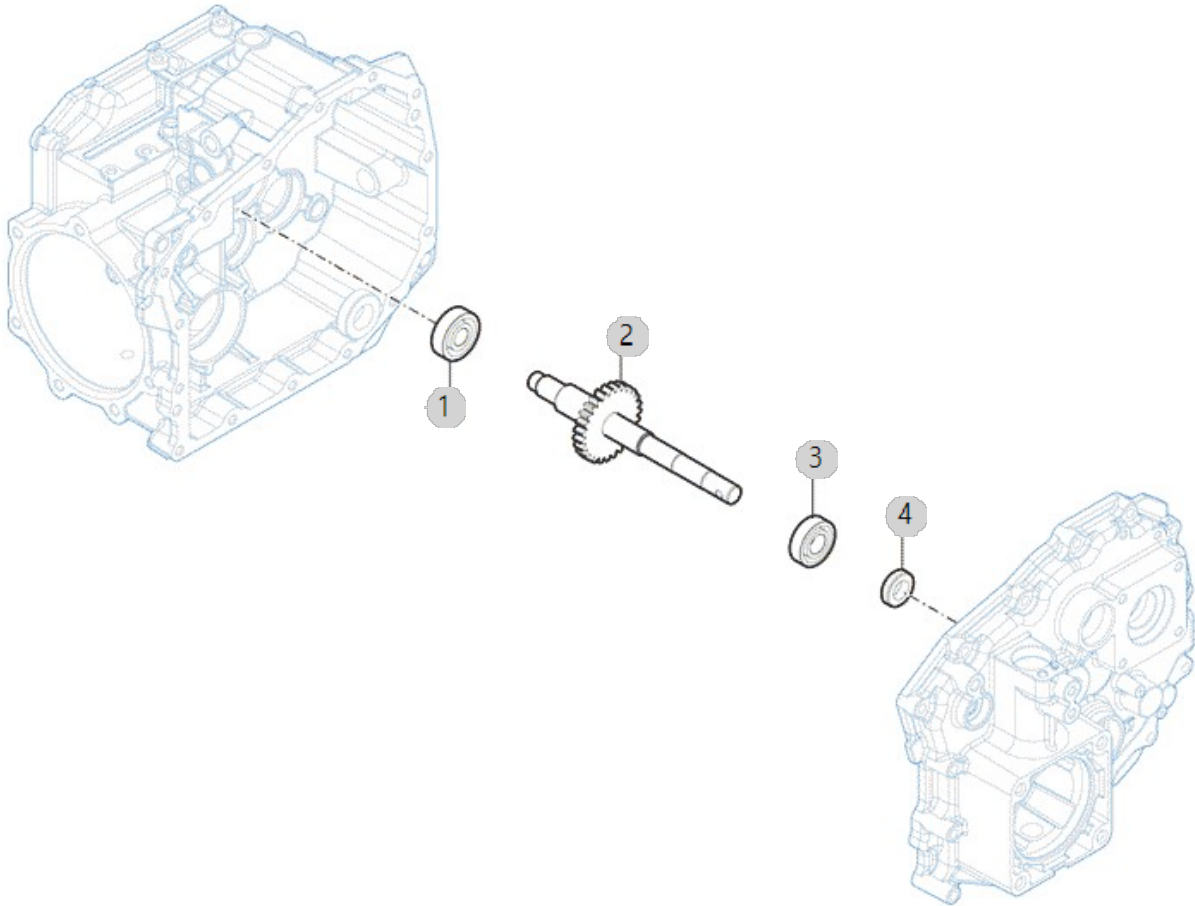

C01090

RGO-660DL 6조산파
승용이앙기(AE00175)

주행 변속 조작

년/월

2023-05-30

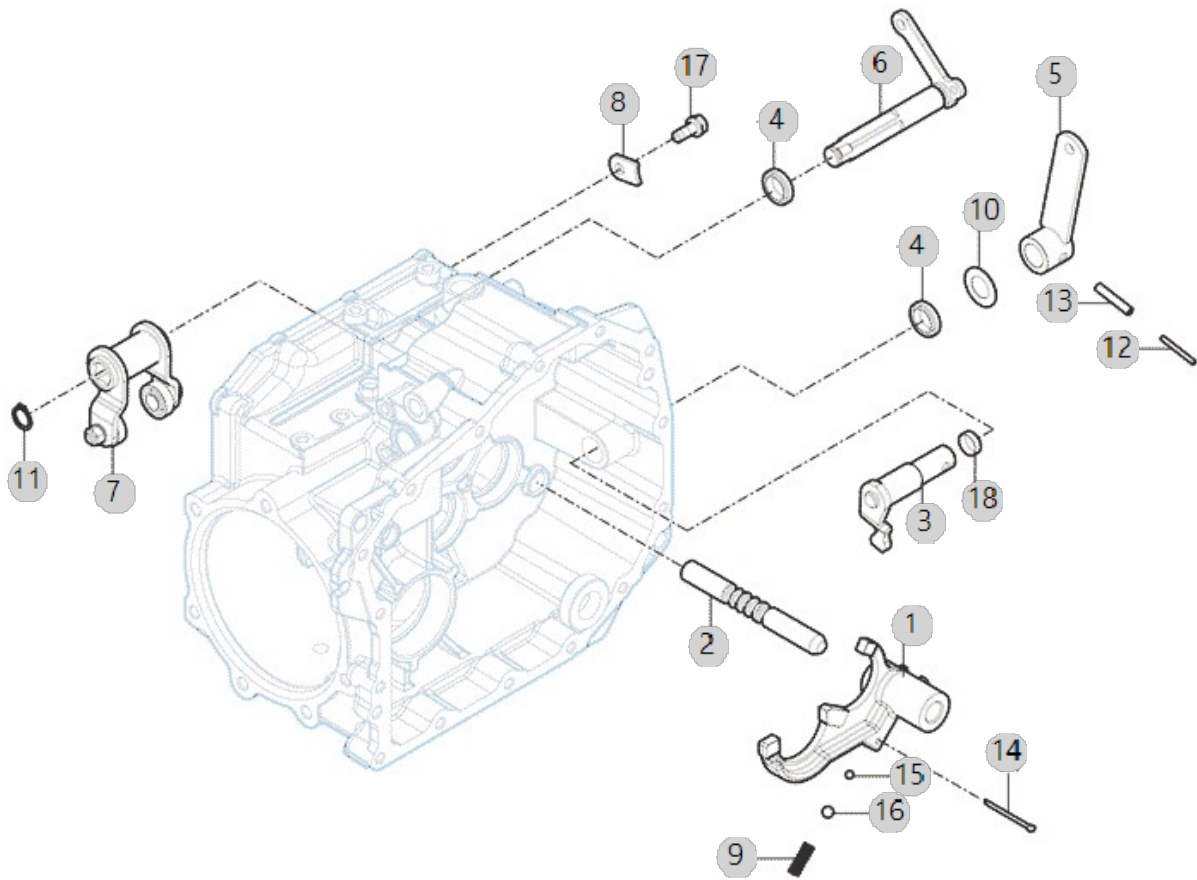

C01090 RGO-660DL 6조산파 승용이앙기(AE00175)	주행 변속 조작				년/월
					2023-05-30

순번 (NO)	부품번호 (PART NO)	품명 (PART NAME)	품명 (PART NAME)	수량 (QTY)	규격 (SPEC)	비고 (REMARK)
1	RN45010000E	주변속 포크	.	1		
2	RN45020000A	포크축	.	1	D15H9	
3	RN45030000A	변속암(내)	.	1		
4	RA00015106A	오일실TC (172606)	SEAL TC17X26X06, OIL	2		
5	RA00018594A	주변속 변속암_외	MAIN CHANGE ARM OUTER	1		
6	RN45070000B	클러치 축	.	1		
7	RA00014767A	주클러치 암 조합	MAIN CLUTCH ARM ASSY	1		
8	RN41050000B4	킵플레이트	PLATE, KEEP	1	T3.2	
9	RN45100000A	스프링 23	.	1	D1.4	
10	RR68180000B4	라이너17.2X30X1	LINER 17.2X30X1	1	T1	
11	22242-000150	축용스냅링15	SNAP RING, SHAFT (Φ 15)	1	D15	
12	22351-035032	스프링핀	PIN, SPRING (3.5-32)	1	D3.5X32	
13	22351-060032	스프링핀	PIN, SPRING (6-32)	1	D6X32	
14	22417-320400	할핀(도금)	PIN , COTTER (3-40)	1	D3.2X40	
15	24190-070001	강구	Ball, Steel	1	7/32	
16	24190-100001	강구5/16	Ball, Steel (5/16)	1	5/16"	
17	26013-080202	와셔조립육각볼트(+SW)	Bolt, Hexa (8-20)	1	M8XP1.25X20	
18	RN42120000B	칼라21X25X4	.	1	OD25.4XT2	

C02010

RGO-660DL 6조산파
승용이앙기(AE00175)

HST

년/월

2023-05-30

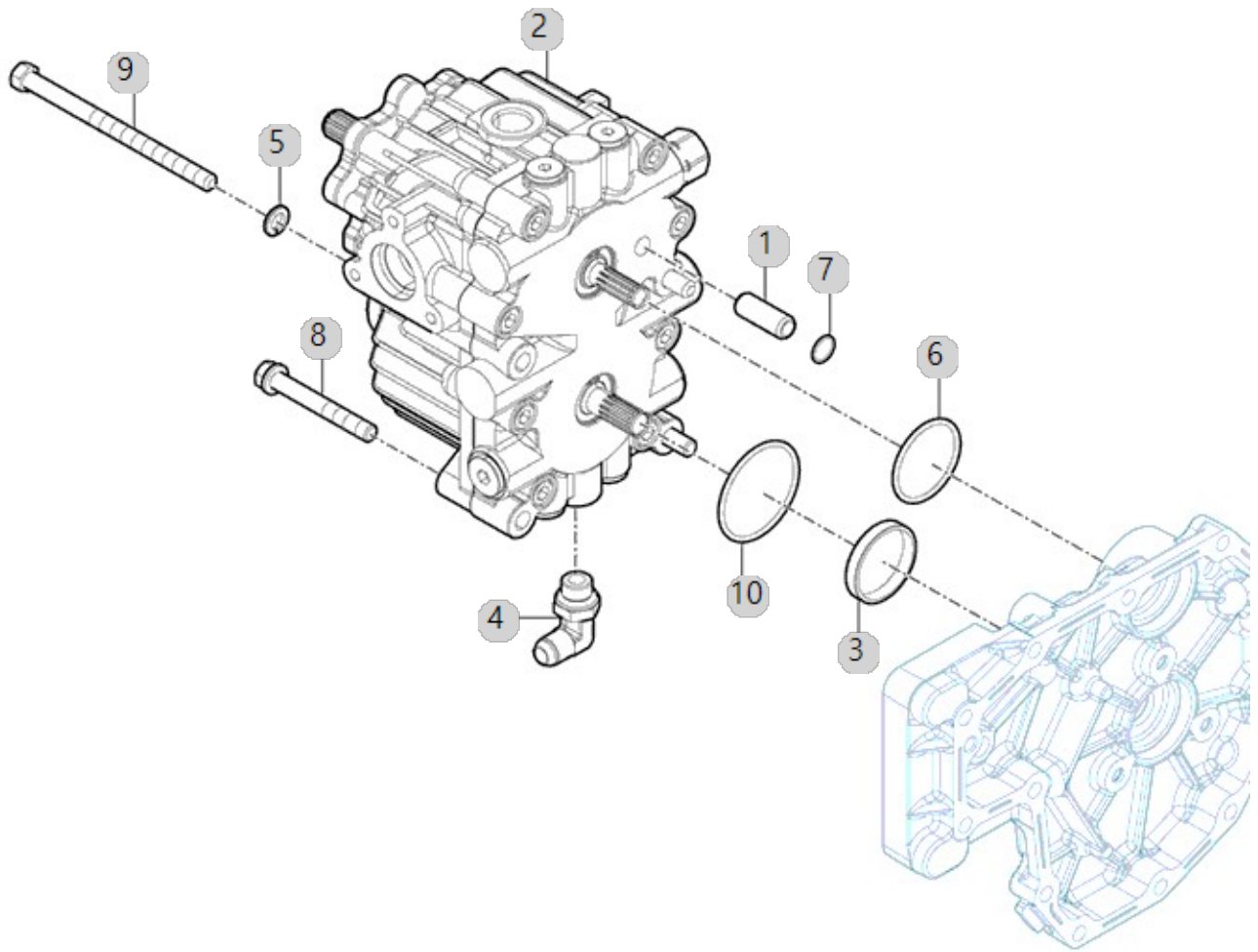

C02020

RGO-660DL 6조산파
승용이앙기(AE00175)

HST 조작 및 속도규제관계

년/월

2023-05-30

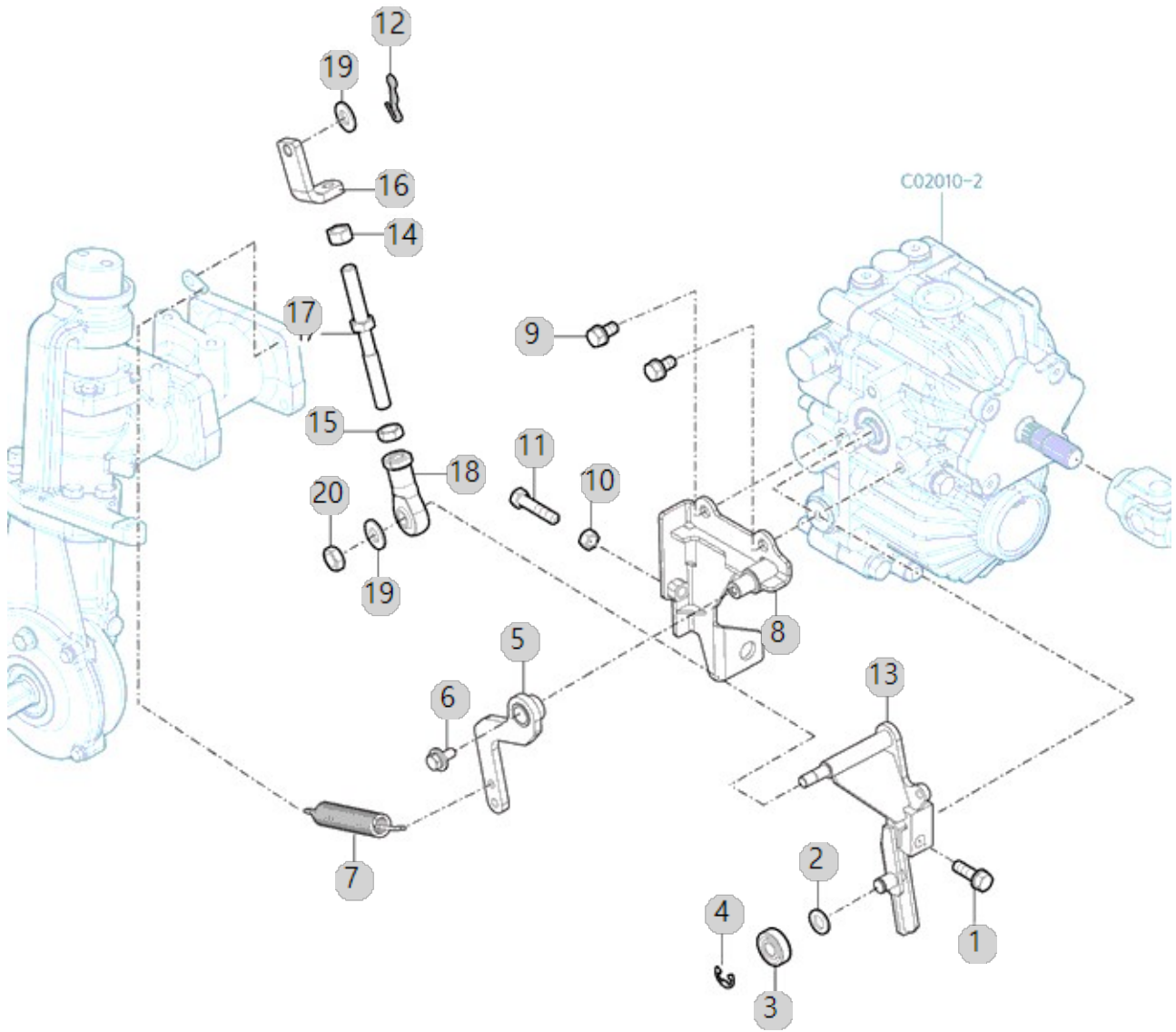

C03010

RGO-660DL 6조산파
승용이앙기(AE00175)

PTO

년/월

2023-05-30

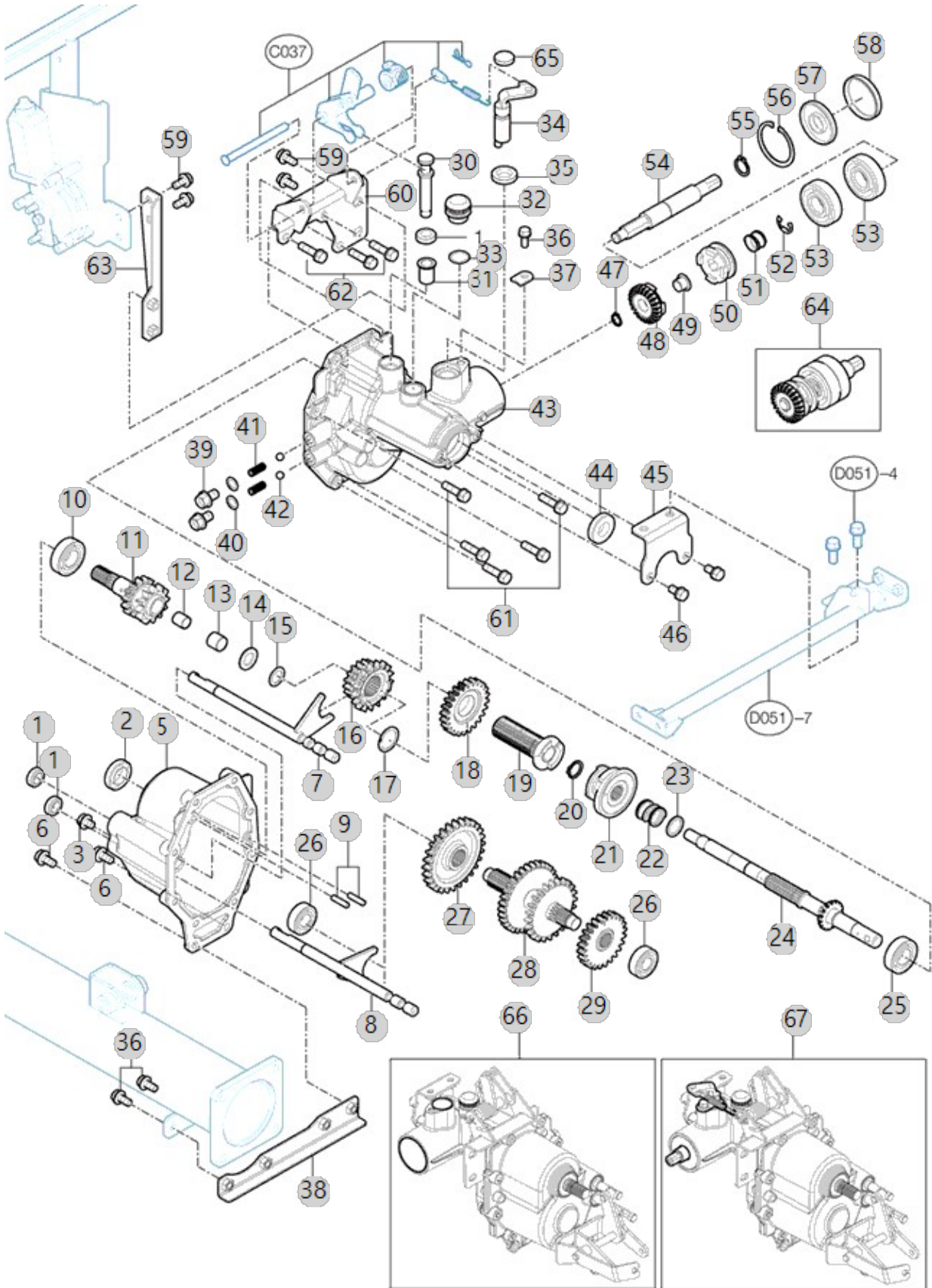

C03010 RGO-660DL 6조산파 승용이앙기(AE00175)		PTO				년/월 2023-05-30
순번 (NO)	부품번호 (PART NO)	품명 (PART NAME)	품명 (PART NAME)	수량 (QTY)	규격 (SPEC)	비고 (REMARK)
1	24421-122207	오일실TC122207	Seal, Oil (12-22-07)	3	TC12X22X7	
2	24421-203508	오일실	OIL_SEALS	1	D20XD35X8(T	
3	26106-080102	플랜지볼트	SCREW,HEXFLANGEHEADCAP	1		
4	23414-080000	320,ALL,패킹8	WASHER, PLAIN (Φ8)	1	M8	
5	RA00016138A	PTO케이스[전]	CASE F, PTO	1		
6	26014-080252	와셔조립육각볼트(+SW,PW)	Bolt, Hexa (8-25)	4	M08X1.25X02	
7	RA00016143B	주수변속포크조합	FORK ASSY, MAIN PTO CHANGE	1		
8	RA00016142B	부주수변속포크조합	FORK ASSY, SUB PTO CHANGE	1		
9	22312-060220	평행핀		2	D6X22	
10	TA00059199A	볼베어링(6004)	BALL BEARING	1		
11	RA00016724C	입력축조합	SHAFT ASSY, INPUT	1		
12	24550-012150	드라이부시		1	12X15	
13	24550-015150	드라이부시15X15	Bush, Dry (15X15)	1		
14	RA00016196A	라이너15.2x26x2	LINER 15.2X26X2	1		
15	RA00017777A	라이너15x23X0.5	LINER 15.2X23X0.5	1		
16	RA00016194B	슬라이드기어17-17	GEAR 17-17, SLIDE	1		
17	22292-000250	동근S형스냅링	S	1		
18	RA00020965A	PTO 편심B	.	1		
19	RA00016473B	식부클러치고정도그조합	PAWL ASSY, PLANTING CLUTCH FIX	1		
20	22242-000180	축용스냅링18	SNAP RING, SHAFT (Φ 18)	1	D18	
21	RA00016569B	식부클러치도그	PAWL, PLANTING CLUTCH	1		
22	RA00016189A	스프링21x25	SPRING 21X25	1		
23	RA00016188A	라이너24x18x2	LINER 24X18X2	1		
24	RA00016251F	구동축조합	SHAFT ASSY, DRIVE	1		
25	RA00020112A	6203 OP	BALL BEARING 6203	1		
26	RA00020111A	6202 OP	BALL BEARING 6202 OP	2		
27	RA00016727A	변속기어28T	GEAR 28T, CHANGE	1		
28	RA00016176A	축조합	SHAFT ASSY	1		
29	RA00020964A	PTO 편심A	.	1		
30	RA00016156B	식부클러치핀	CLUTCH PIN, PLANTING	1		
31	RR17070000B4	클러치핀부시	Bush, Clutch Pin	1		
32	RR17010000E4	주유마개	CAP, FUEL	1	NONE	
33	24311-000180	O-RING(P18)	O-RING, DYNAMIC (Φ18)	1	P18	
34	RA00016254B	클러치암조합	ARM ASSY, CLUTCH	1		
35	RA00016253A	오일실TC172806	SEAL TC172806, OIL	1		
36	26013-080202	와셔조립육각볼트(+SW)	Bolt, Hexa (8-20)	4	M8XP1.25X20	
37	RA00017957B	고정판	PLATE	1		
38	RA00019714A	PTO케이스연결판[하]조합	.	1		
39	26106-100162	플랜지볼트M10X16	SCREW,HEXFLANGEHEADCAP	2	M10XP1.5X16	
40	23414-100000	429,A202322,패킹10	PLAIN WASHER (D10)	2	M10	
41	RN42130000B4	스프링20	SPRING 18	2	D1.2	
42	24190-100002	강구		2		
43	RA00016139B	PTO케이스 후	CASE R, PTO	1		
44	24421-173508	오일실	OIL SEAL	1	TC17X35X08	
45	RA00018923A	취부판조합	PLATE ASSY	1		

C03020

RGO-660DL 6조산파
승용이앙기(AE00175)

식부클러치 조작

년/월

2023-05-30

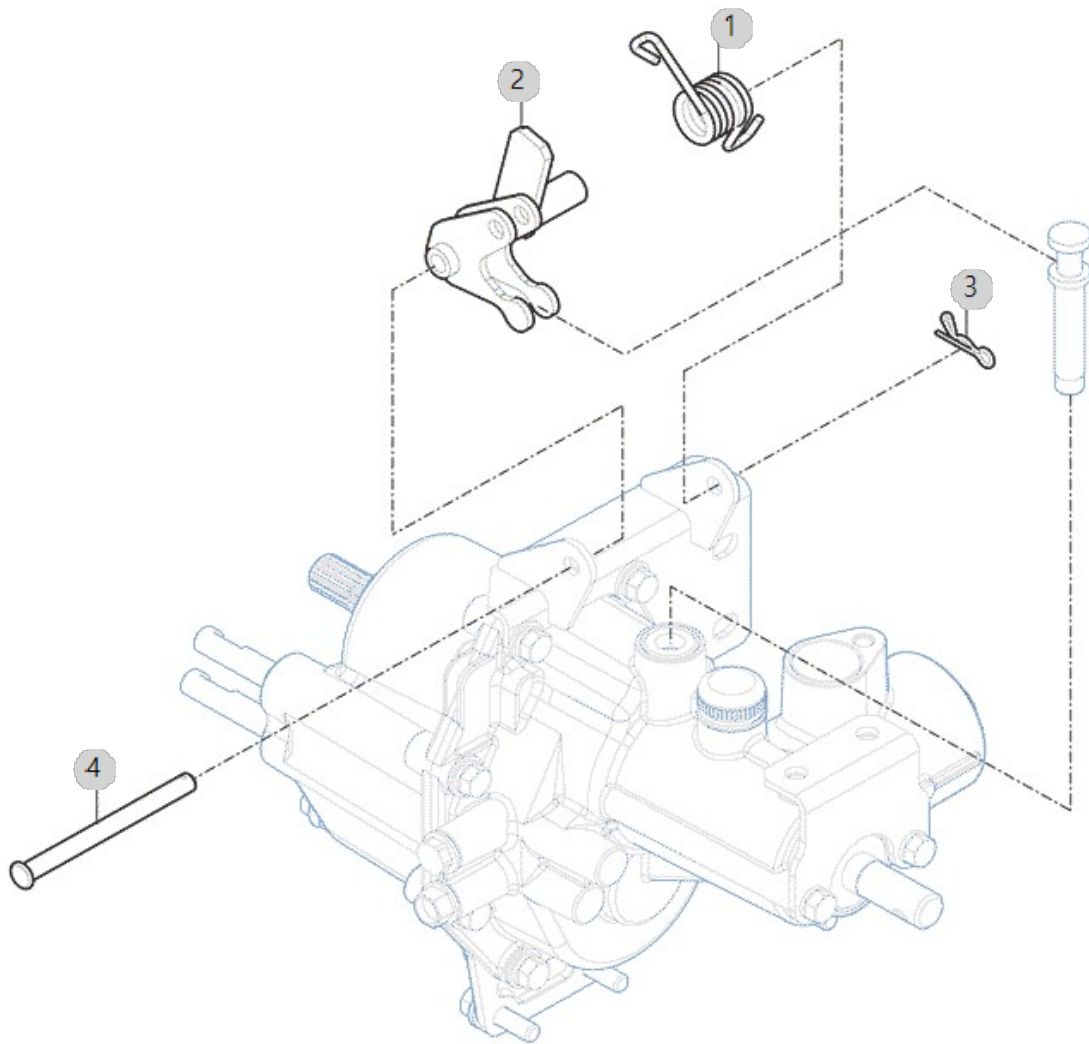

C03030

RGO-660DL 6조산파
승용이앙기(AE00175)

식부전동

년/월

2023-05-30

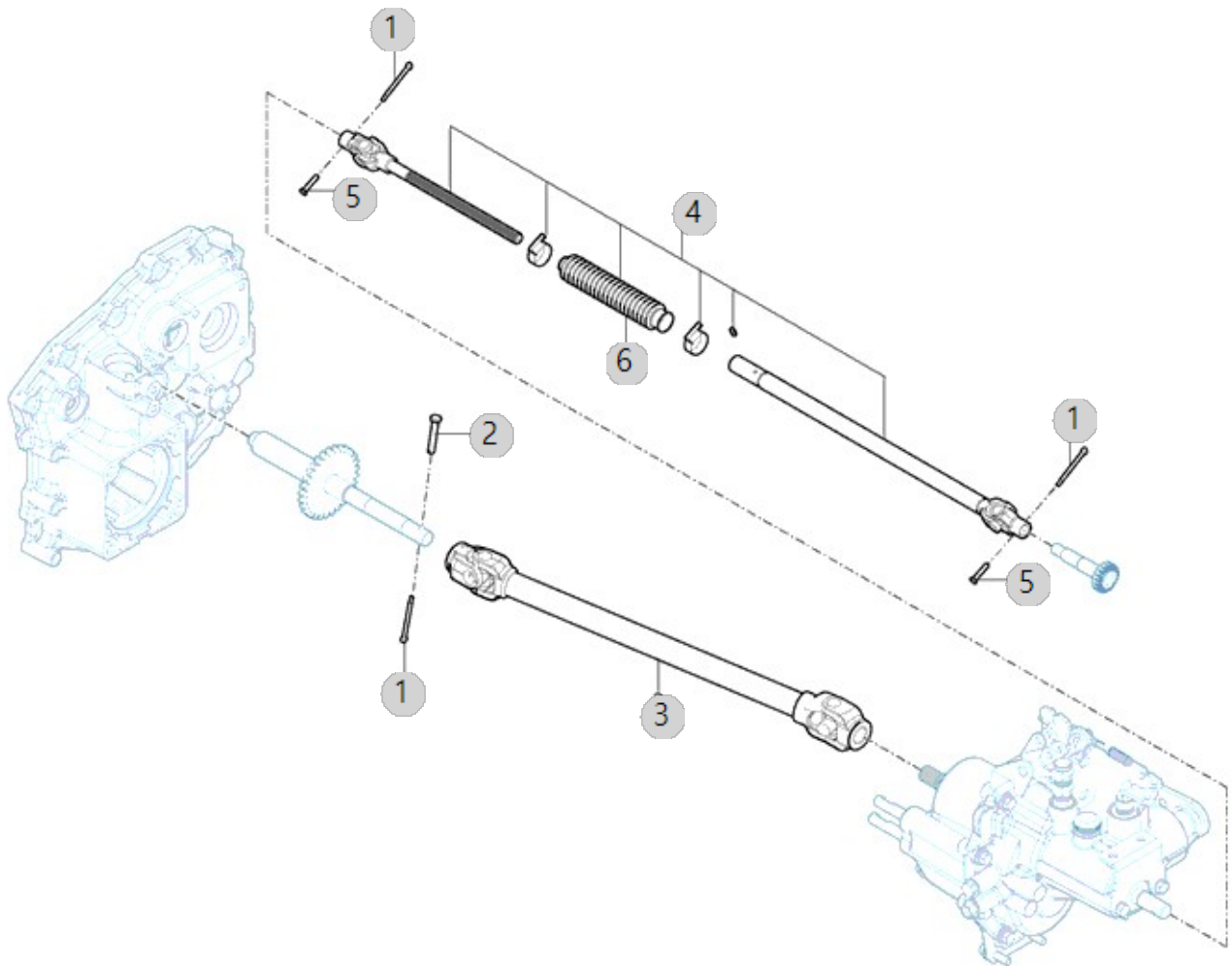

C03040

RGO-660DL 6조산파
승용이앙기(AE00175)

PTO 클러치

년/월

2023-05-30

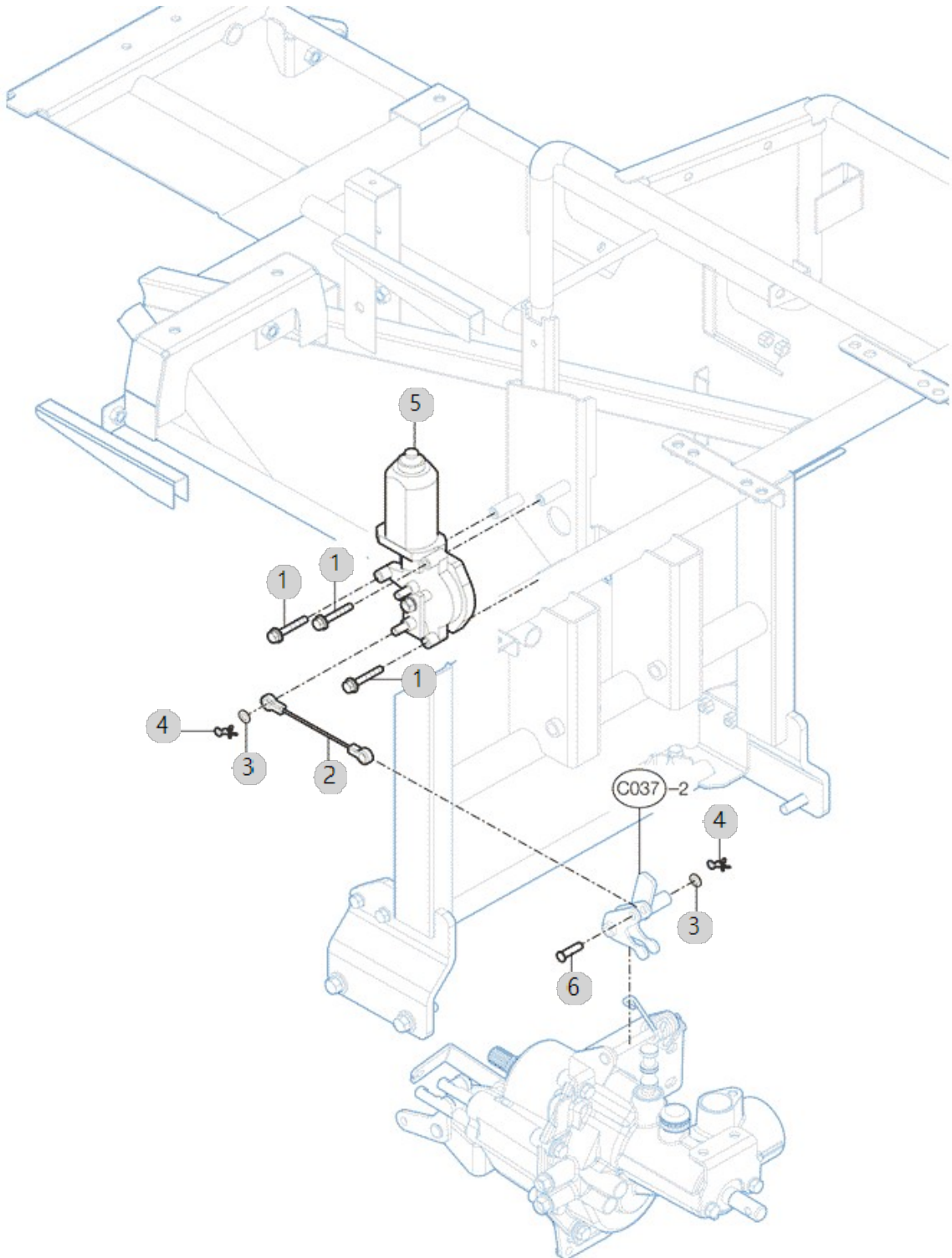

C03050

RGO-660DL 6조산파
승용이앙기(AE00175)

PTO 변속

년/월

2023-05-30

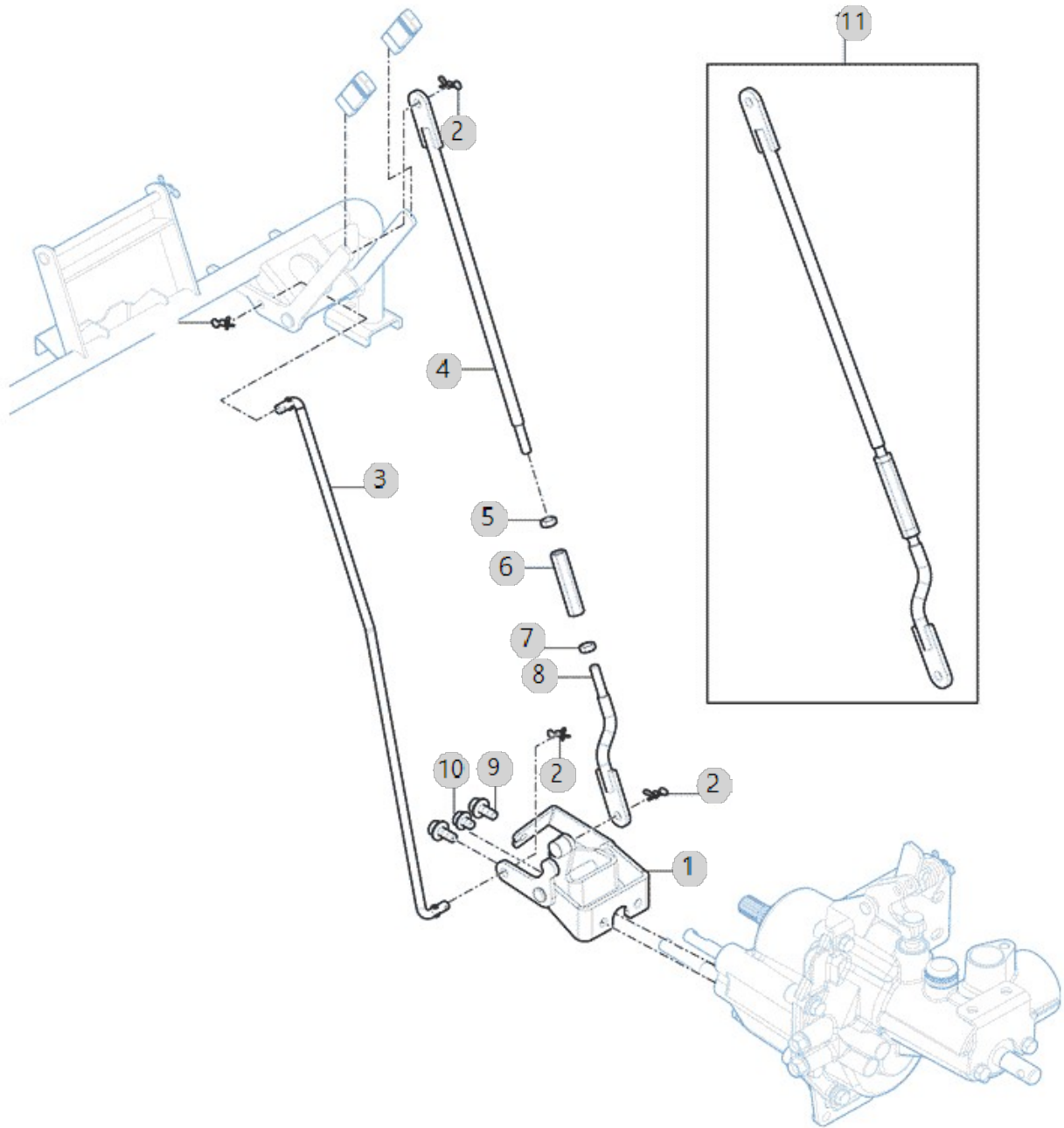

C04010

RGO-660DL 6조산파
승용이앙기(AE00175)

주변속 레버

년/월

2023-05-30

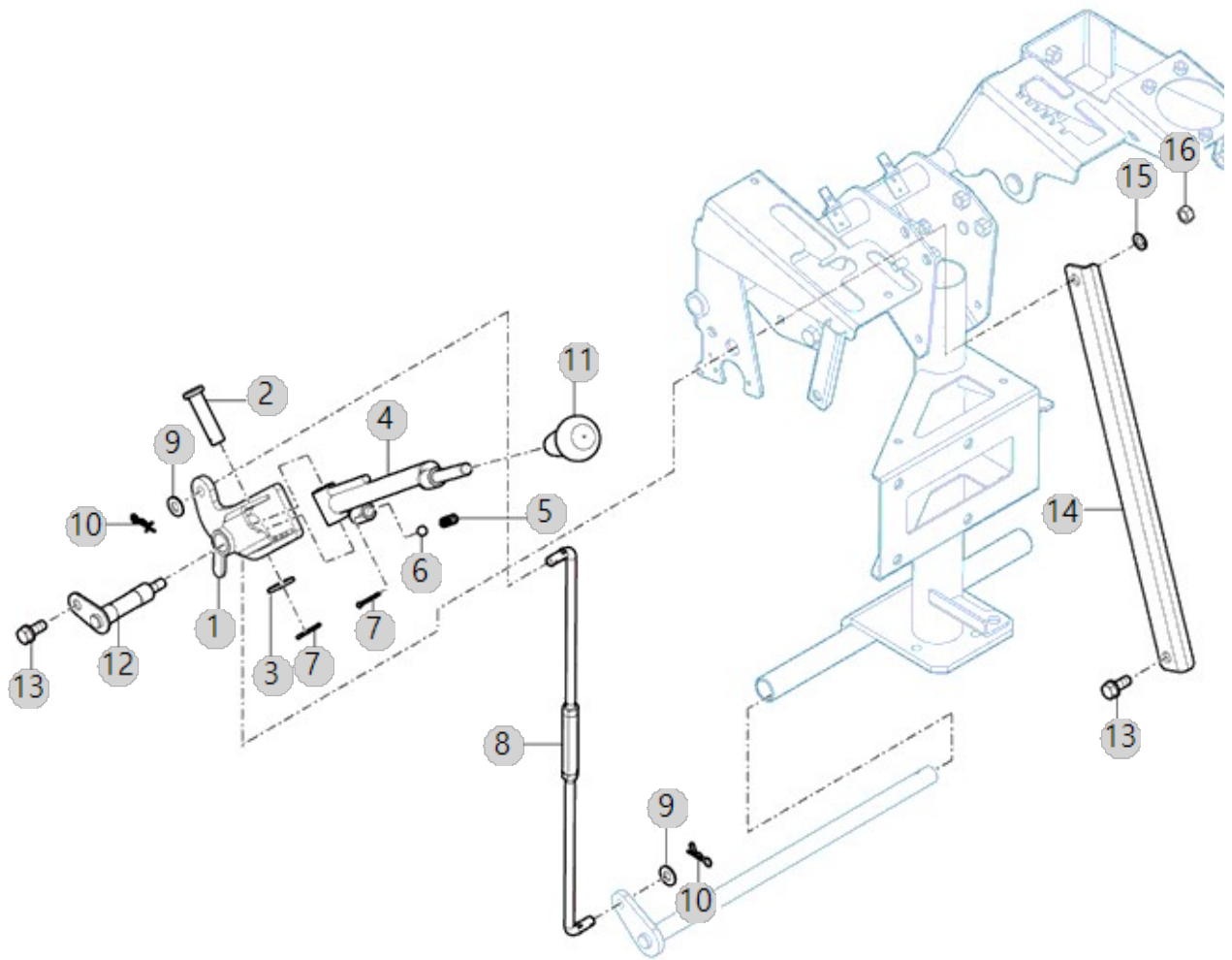

C04020

RGO-660DL 6조산파
승용이앙기(AE00175)

식부레버조작

년/월

2023-05-30

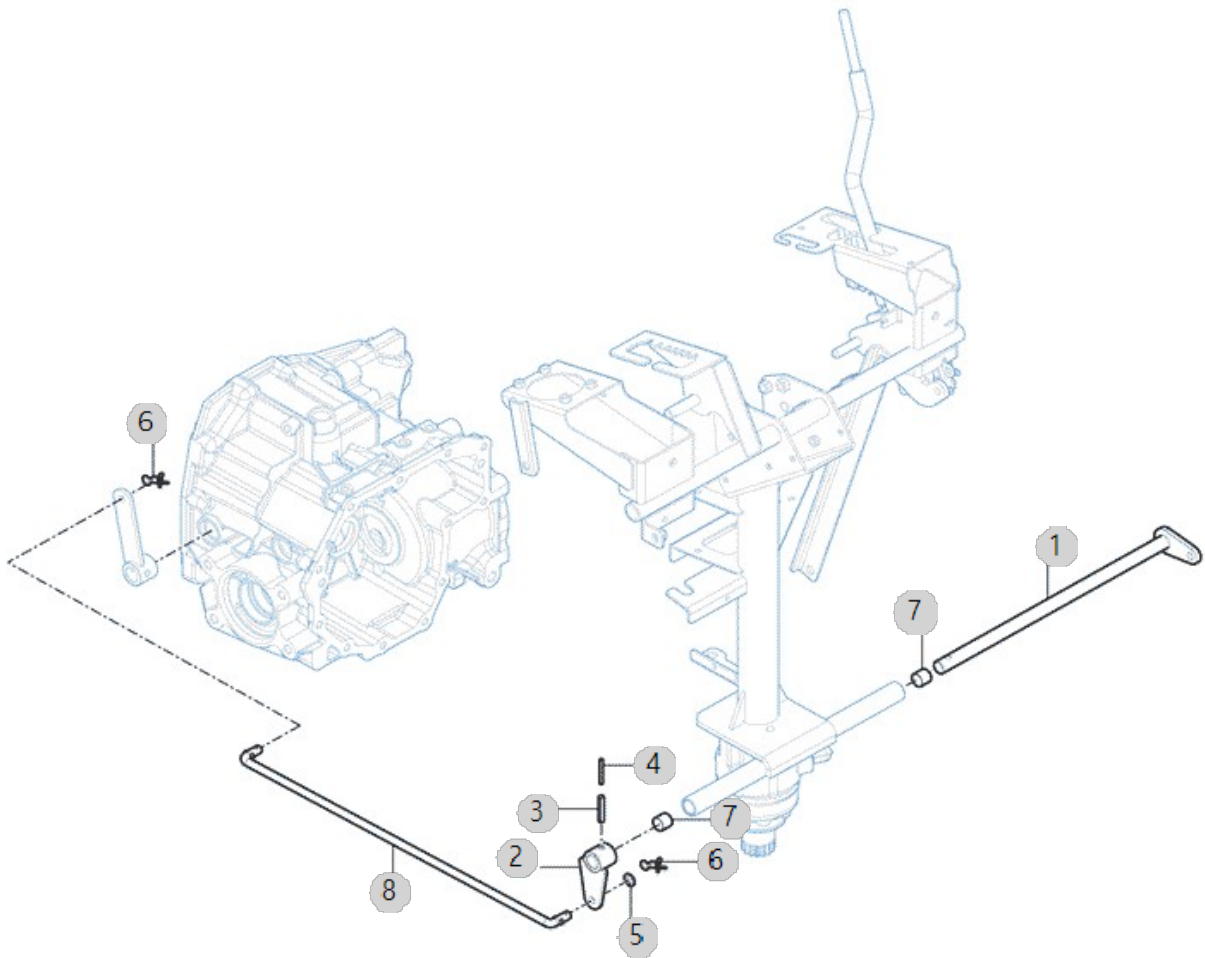

C04021

RGO-660DL 6조산파
승용이앙기(AE00175)

식부레버

년/월

2023-05-30

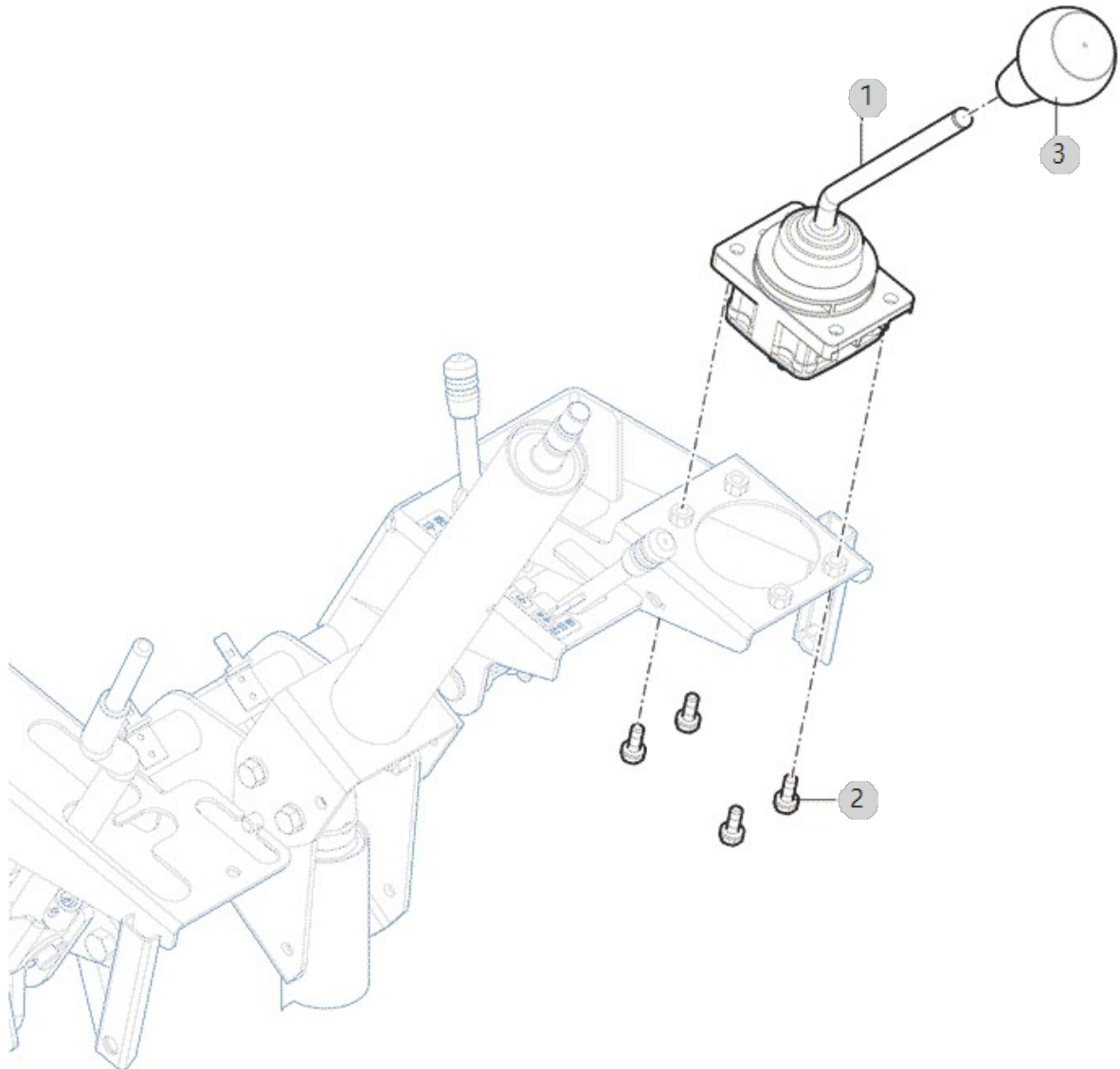

C04030

RGO-660DL 6조산파
승용이앙기(AE00175)

변속페달

년/월

2023-05-30

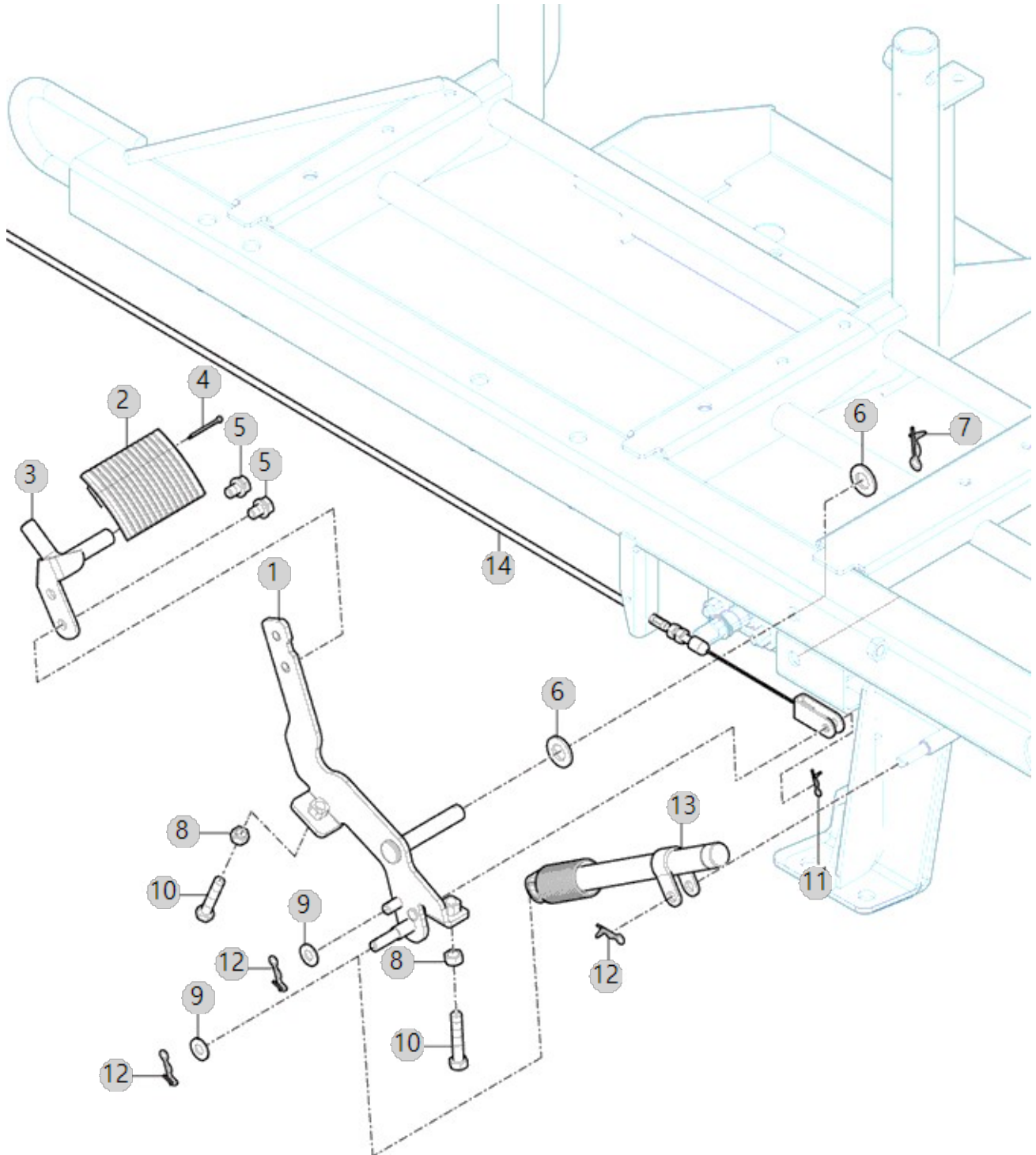

C04050

RGO-660DL 6조산파
승용이앙기(AE00175)

엔진조작

년/월

2023-05-30

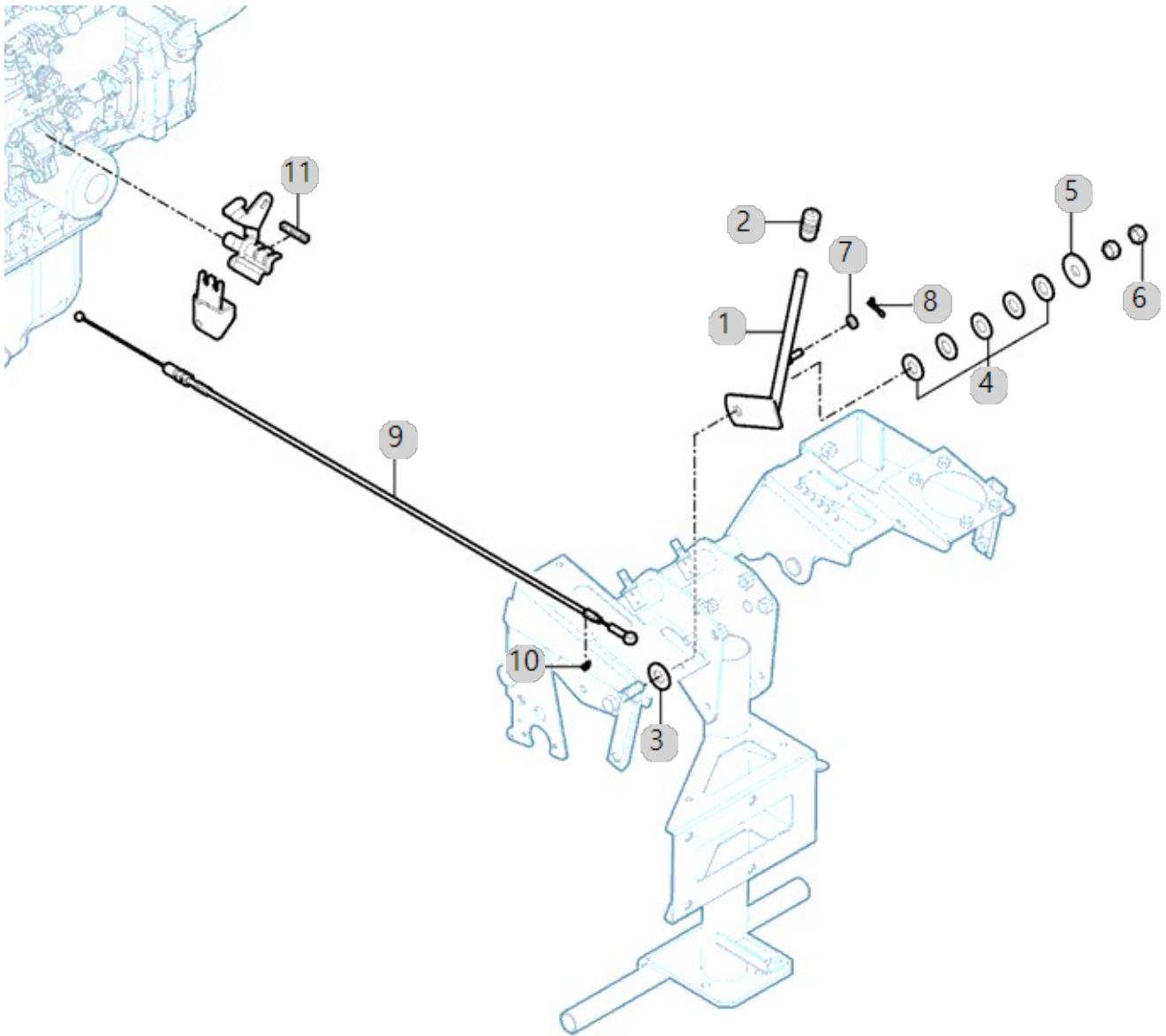

C04060

RGO-660DL 6조산파
승용이앙기(AE00175)

속도규제

년/월

2023-05-30

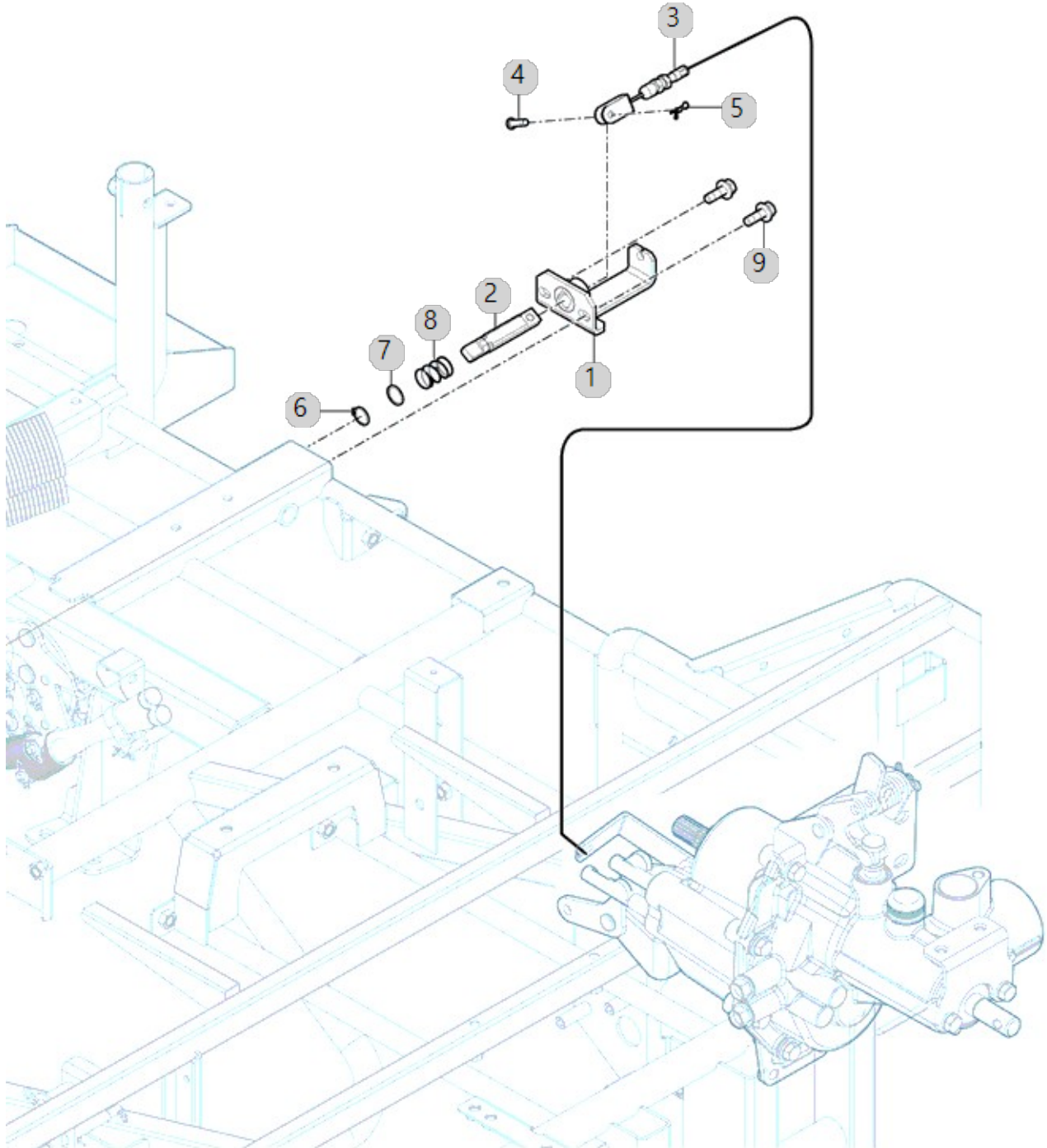

D01010

RGO-660DL 6조산파
승용이앙기(AE00175)

프런트 액슬 케이스

년/월

2023-05-30

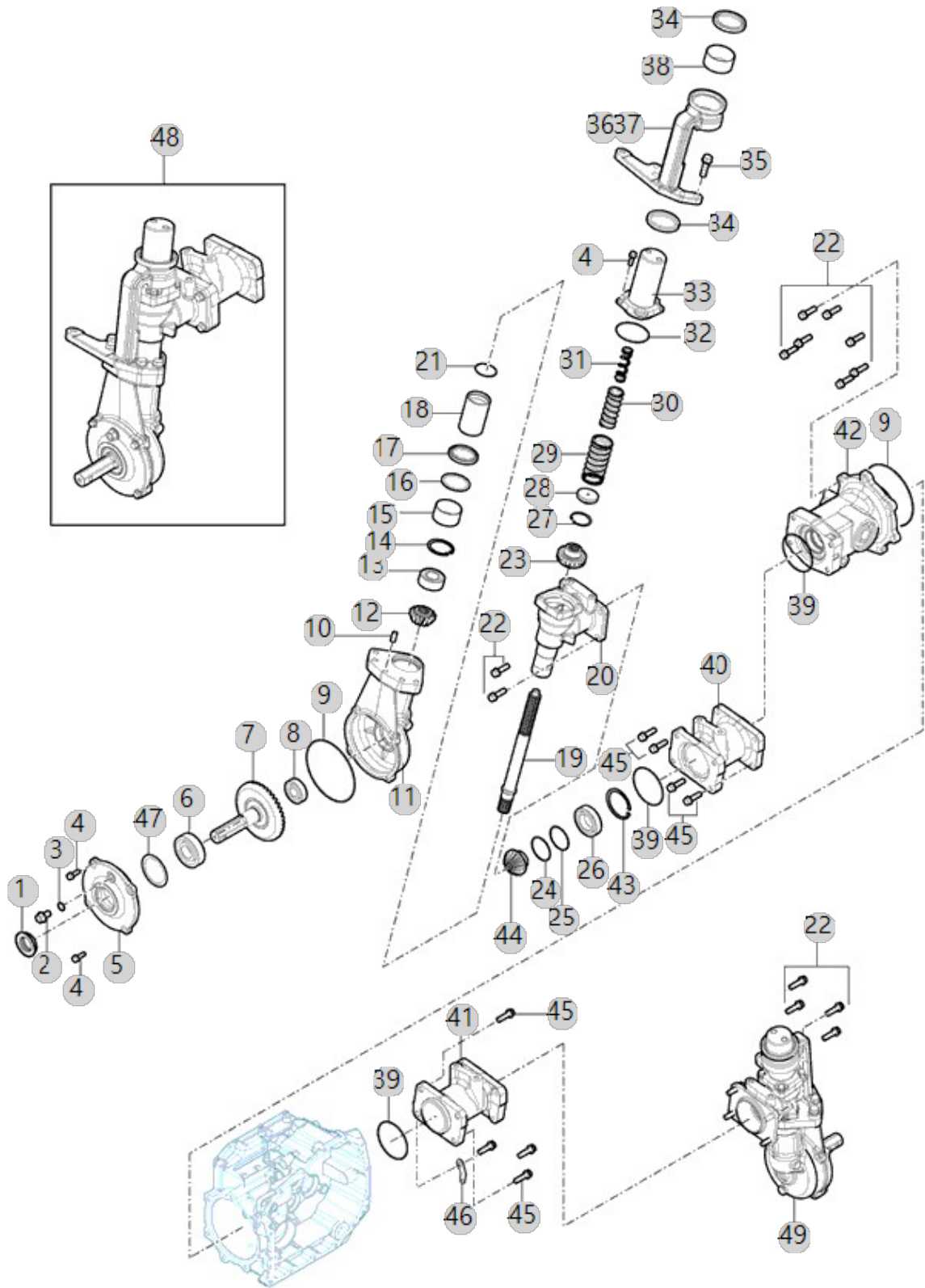

D01010		프런트 액슬 케이스				년/월
RGO-660DL 6조산파 승용이앙기(AE00175)						2023-05-30
순번 (NO)	부품번호 (PART NO)	품명 (PART NAME)	품명 (PART NAME)	수량 (QTY)	규격 (SPEC)	비고 (REMARK)
1	RA00009341A	전자축 축부시 오일실 DC30X47X55X9/13.3	SEAL DC30X47X55X9/13.3, OIL	2		
2	26106-120202	육각플랜지볼트	BOLT	2		
3	23414-120000	동패킹	WASHER, PLAIN (Φ 12)	2	M12	
4	26013-080252	와셔조립육각볼트(+SW)	Bolt, Hexa (8-25)	16	M8XP1.25X25	
5	RA00015269A	프런트 베어링케이스_D	CASE, FRONT BEARING	2		
6	TA00059301A	볼베어링(6306)_OP	BALL BEARING	2		
7	RA00019997A	전륜차축 완성_650	FRONT WHEEL AXLE COMP_650	2		
8	TA00059192A	볼베어링(6304)_OP	BALL BEARING	2		
9	24321-001350	O-RING(5410.5510)	O-RING, FIX(Φ1350)	3		
10	22312-100200	평행핀	PIN, DOWEL (10-20)	2	D10X20	
11	RA00019996A	프런트 기어박스_650	FRONT GEAR BOX_650	2		
12	RA00000279D	전륜베벨기어 14T	GEAR 14T, FRONT BEVEL	2		
13	RA00018141A	앵글러볼베어링 5205 2RS	BEARING 5205 2RS	2		
14	22252-000520	CIRCLIP52	RING, CIRCLIP (Φ 52)	2	D52(구멍용)	
15	24550-050300	드라이부시	Bush, Dry (50-30)	2		
16	RN47140000A	그리스 링	.	2		
17	RA00019508A	더스트실 50 WPK	DUST SEAL 50	2		
18	RN47060000B4	프런트 칼라	COLLAR, FRONT	2		
19	RA00019511A	프런트 드라이브 샤프트_650	FRONT DRIVE SHAFT _650	2		
20	RA00017800A	프런트 기어 케이스_650	FRONT GEAR CASE_650	2		
21	24341-000420	O링42	O-Ring, Fix (Φ42)	2		
22	26013-100352	볼트	Bolt, Hexa (10-35)	15		
23	RN50020000C	전륜베벨기어19T	.	2		
24	RA00000107A	시임 35.5x41x0.1	SHIM 35.5X41X0.1	2		
25	RA00000108A	시임 35.5x41x0.3	SHIM 35.5X41X0.3	2		
26	RA00020136A	6007 2RS	6007 2RS	4		
27	22252-000450	구멍용스냅링45	RING, CIRCLIP (Φ 45)	2	D45	
28	RA00014602B	스러스트 베어링 51102X14	BEARING 51102X14, THRUST	2		
29	RN50060000B4	서스펜션 스프링A	SPRING A, SUSPENSION	2	D5	
30	RN50070000B4	서스펜션 스프링B	SPRING B, SUSPENSION	2	D4.5	
31	RA00000412A	서스펜션 스프링C	SPRING C, SUSPENSION	2		
32	24321-000650	O-링1AG-65(국산)	O-RING, FIX(Φ65)	2	G65.0	
33	RA00017801A	프런트 케이스 커버_650	FRONT CASE COVER_650	2		
34	RN47120000A	더스트실 55	Seal, Dust (d=55mm)	4		
35	26013-120402	와셔조립육각볼트(+SW)	Bolt, Hexa (12-40)	8	M12XP1.75X4	
36	RN47100000D1	너클암(좌)	ARM, KNUCKLE(L)	1		
37	RN47110000D1	너클암(우)	ARM (R)	1		
38	24550-055300	드라이부시55X30	BUSH55X30,DRY	2		
39	24321-000800	O-링	O-RING, FIX(Φ80)	4	G80	
40	RN47020000B	프런트 케이스6(좌)	FRONT CASE 6	1		
41	RN47030000B	프런트 케이스6(우)	.	1		
42	RN47010000C	프런트 액슬 케이스	FRONT AXIS CASE	1		
43	22252-000620	구멍용스냅링62	RING, CIRCLIP (Φ 62)	2	D62(구멍용)	
44	RN49010000C	전륜 베벨기어 15T	.	2		
45	26014-100402	와셔조립육각볼트	Bolt, Hexa (10-40)	8		

D01021

RGO-660DL 6조산파
승용이앙기(AE00175)

프런트 차동 케이스

년/월

2023-05-30

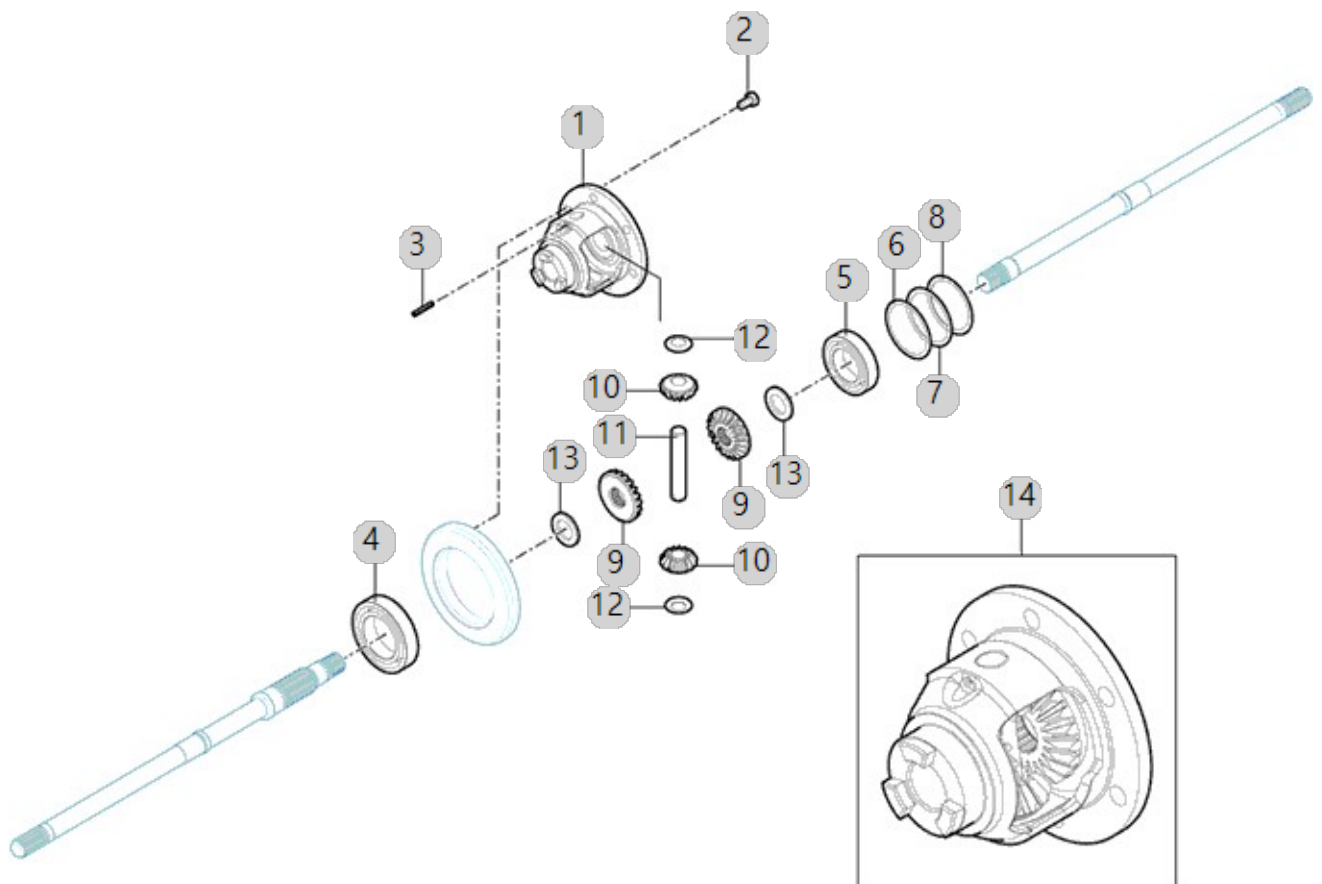

D01022

RGO-660DL 6조산파
승용이앙기(AE00175)

프런트 차동 축

년/월

2023-05-30

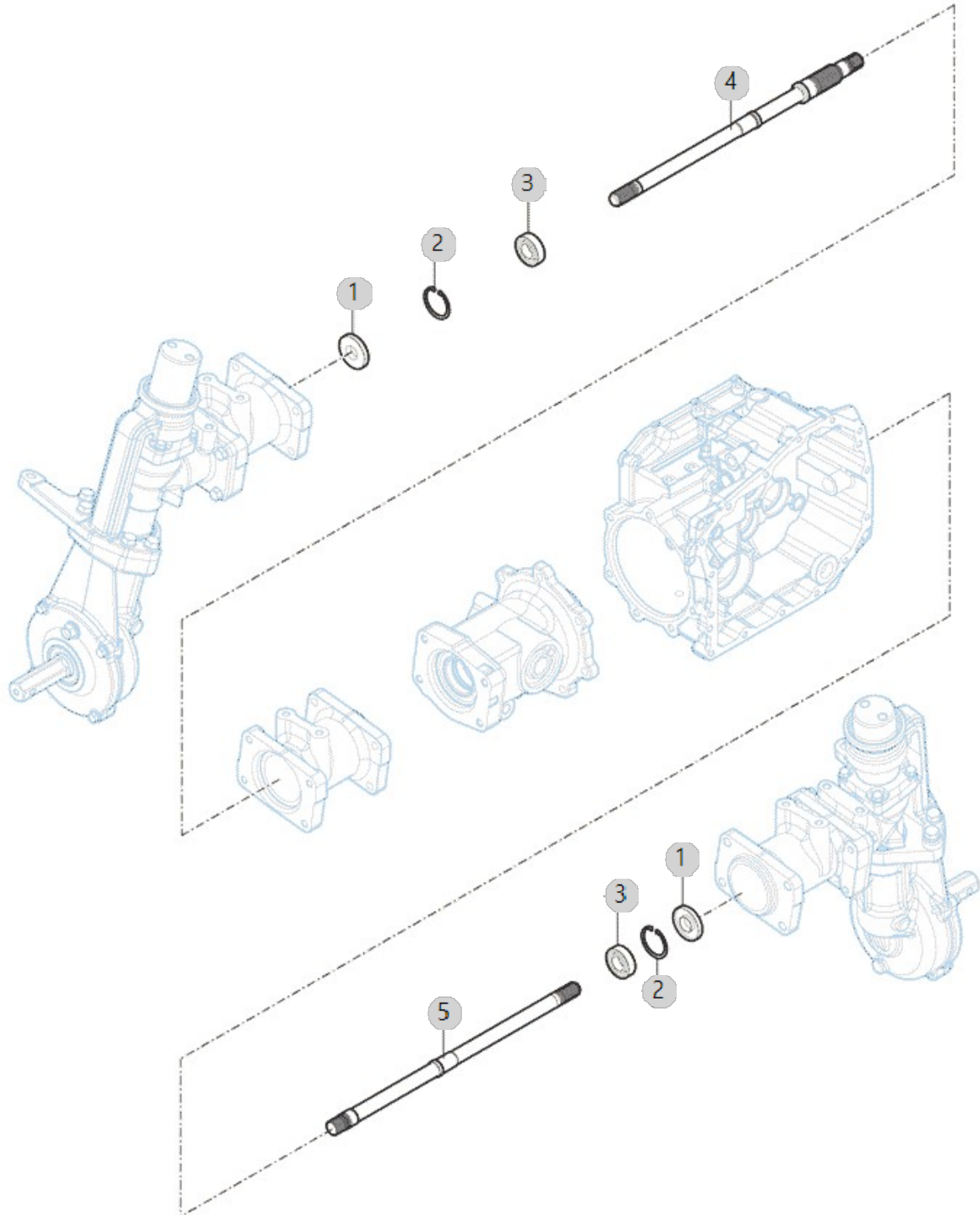

D01023

RGO-660DL 6조산파
승용이앙기(AE00175)

차동로크

년/월

2023-05-30

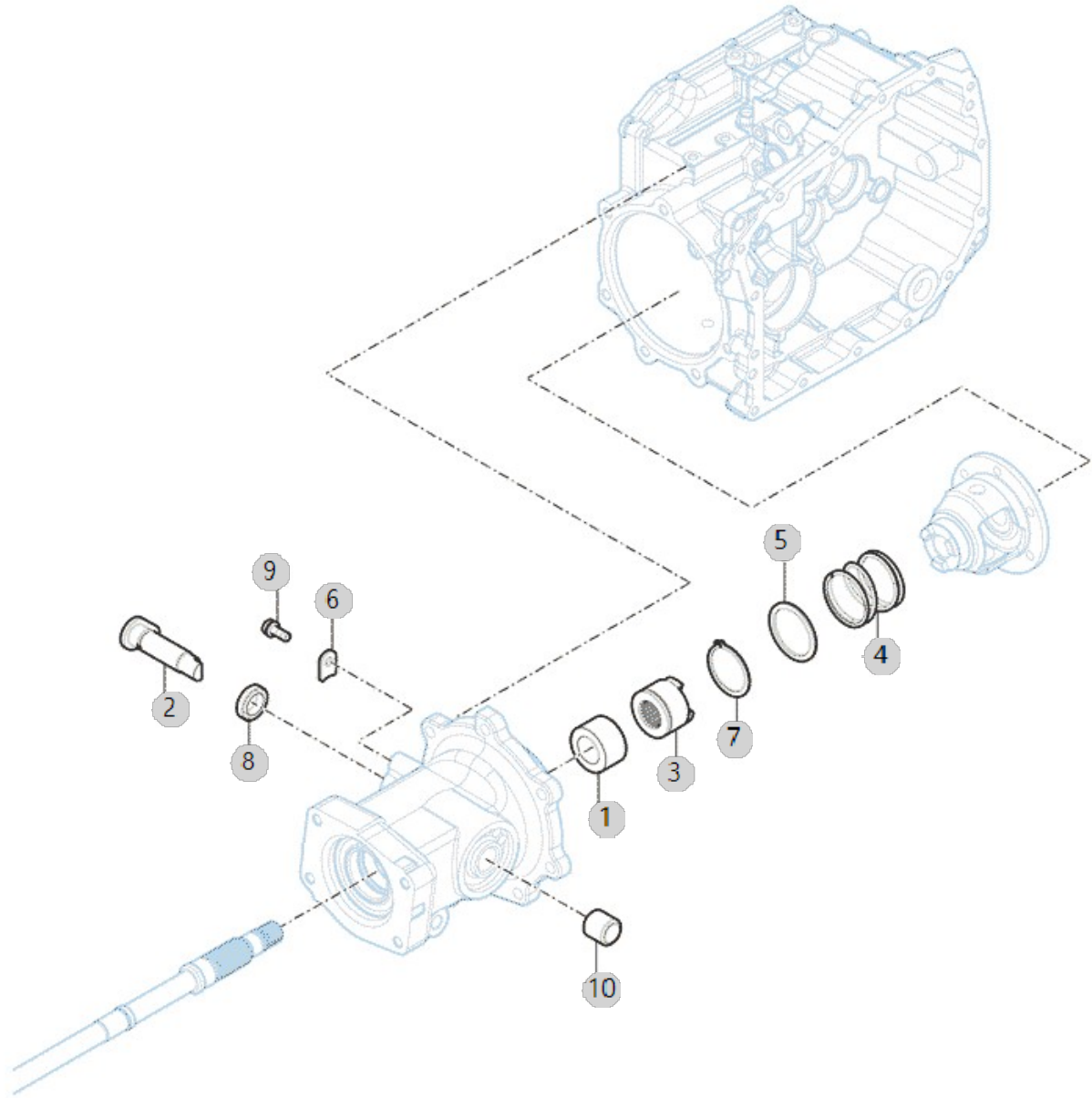

D01024

RGO-660DL 6조산파
승용이앙기(AE00175)

차동 로크 조작

년/월

2023-05-30

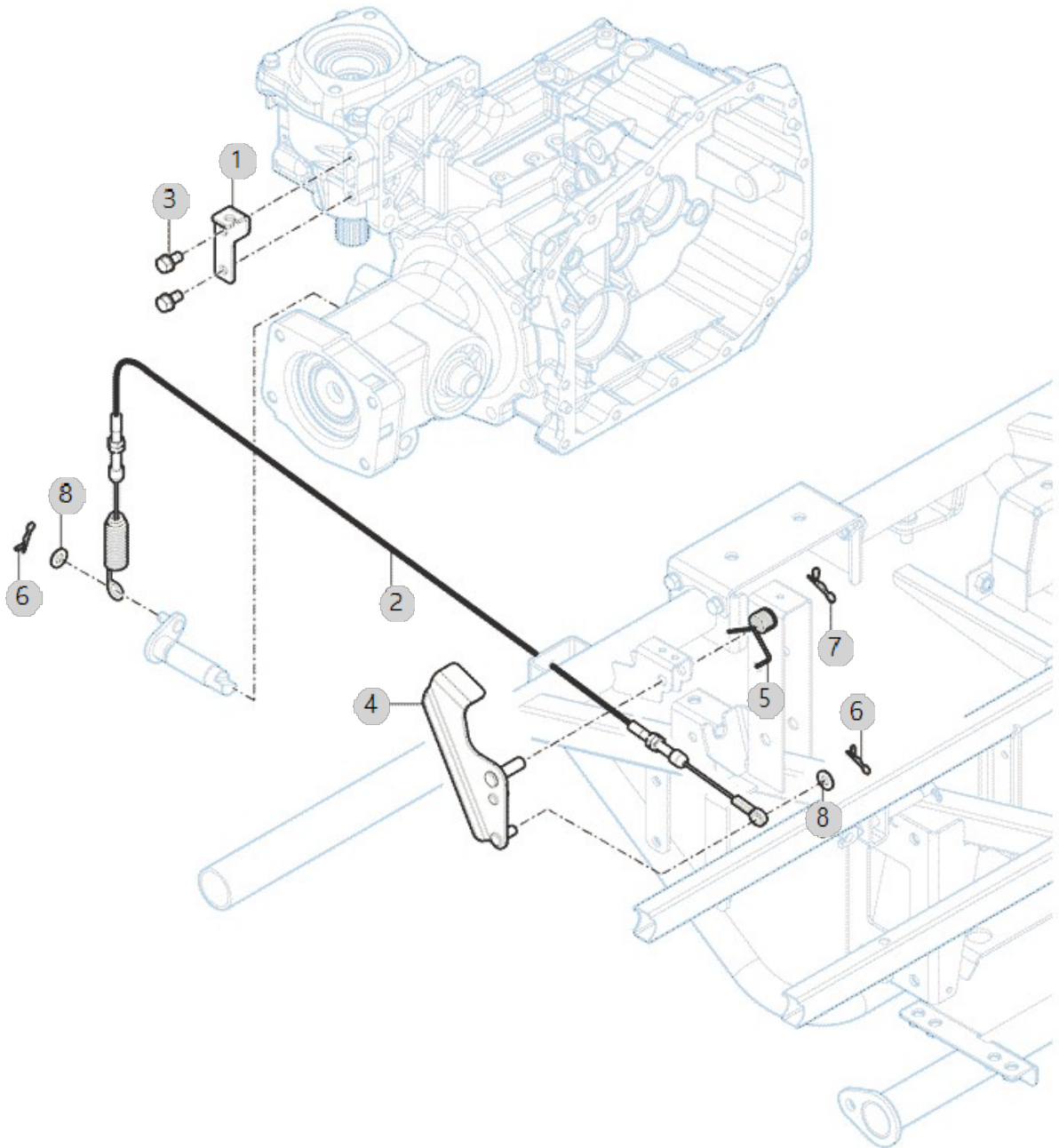

D02010

RGO-660DL 6조산파
승용이앙기(AE00175)

리어 액슬 케이스_써레사양

년/월

2023-05-30

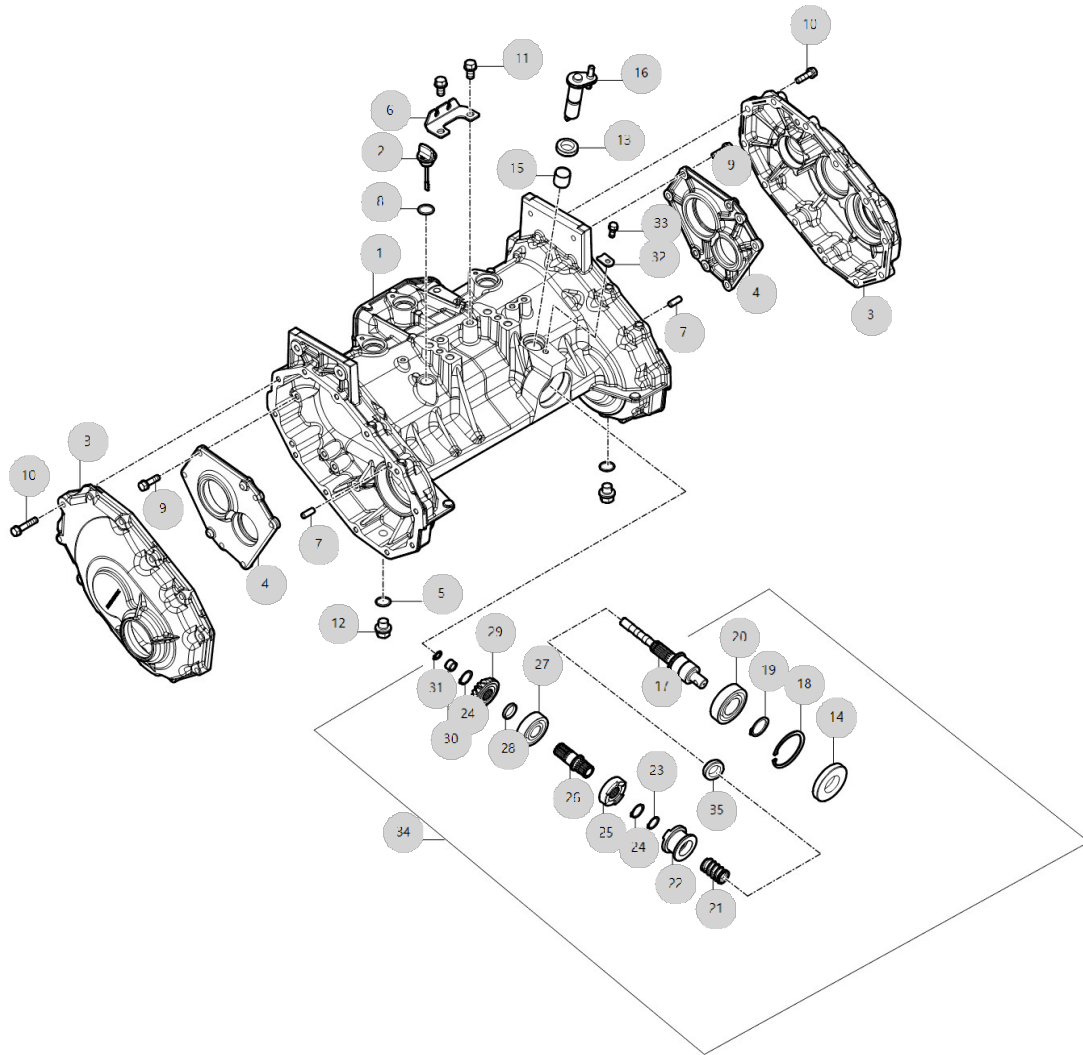

D02030

RGO-660DL 6조산파
승용이앙기(AE00175)

리어 액슬 입력

년/월

2023-05-30

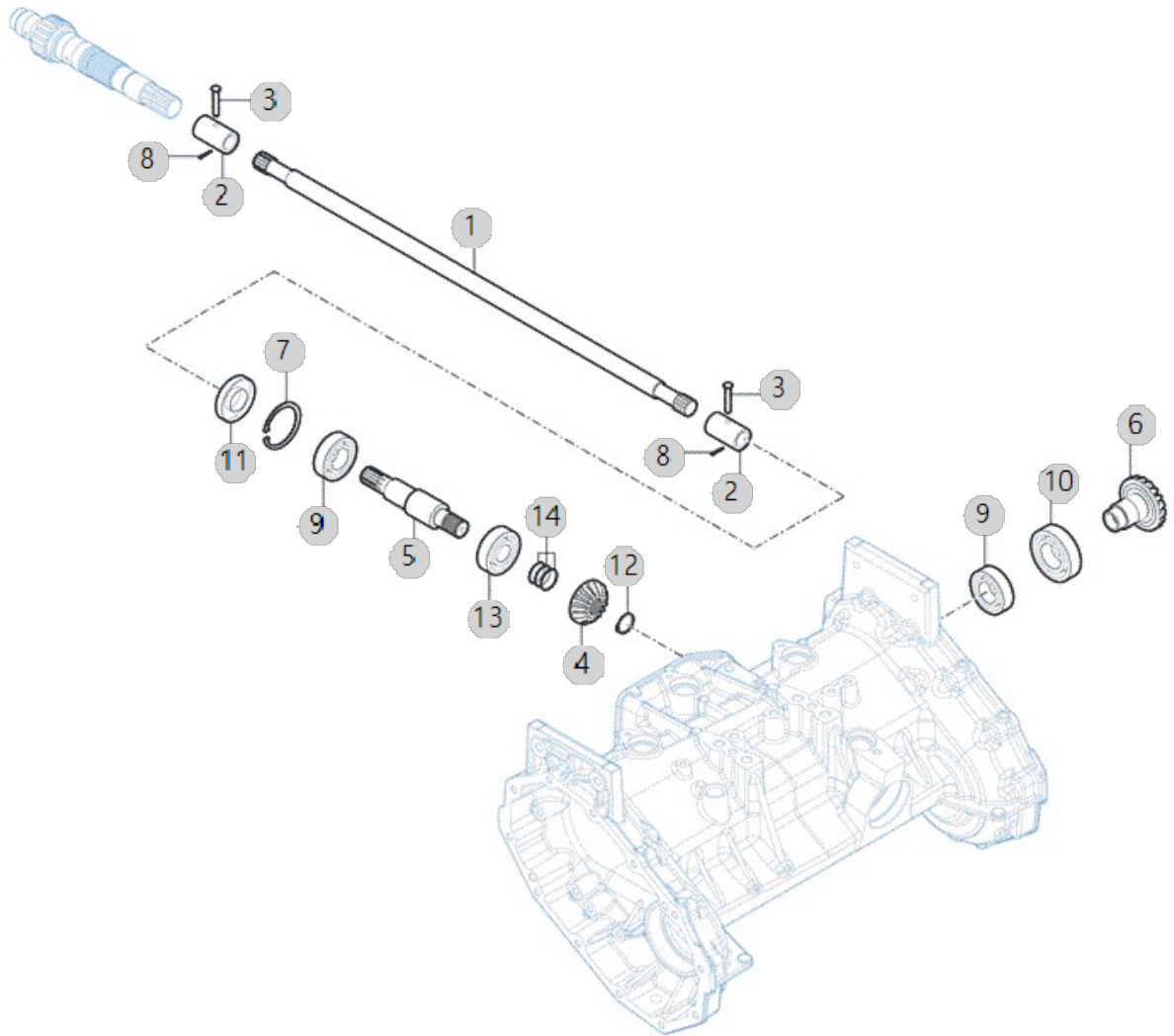

D02040

RGO-660DL 6조산파
승용이앙기(AE00175)

사이드 클러치 축

년/월

2023-05-30

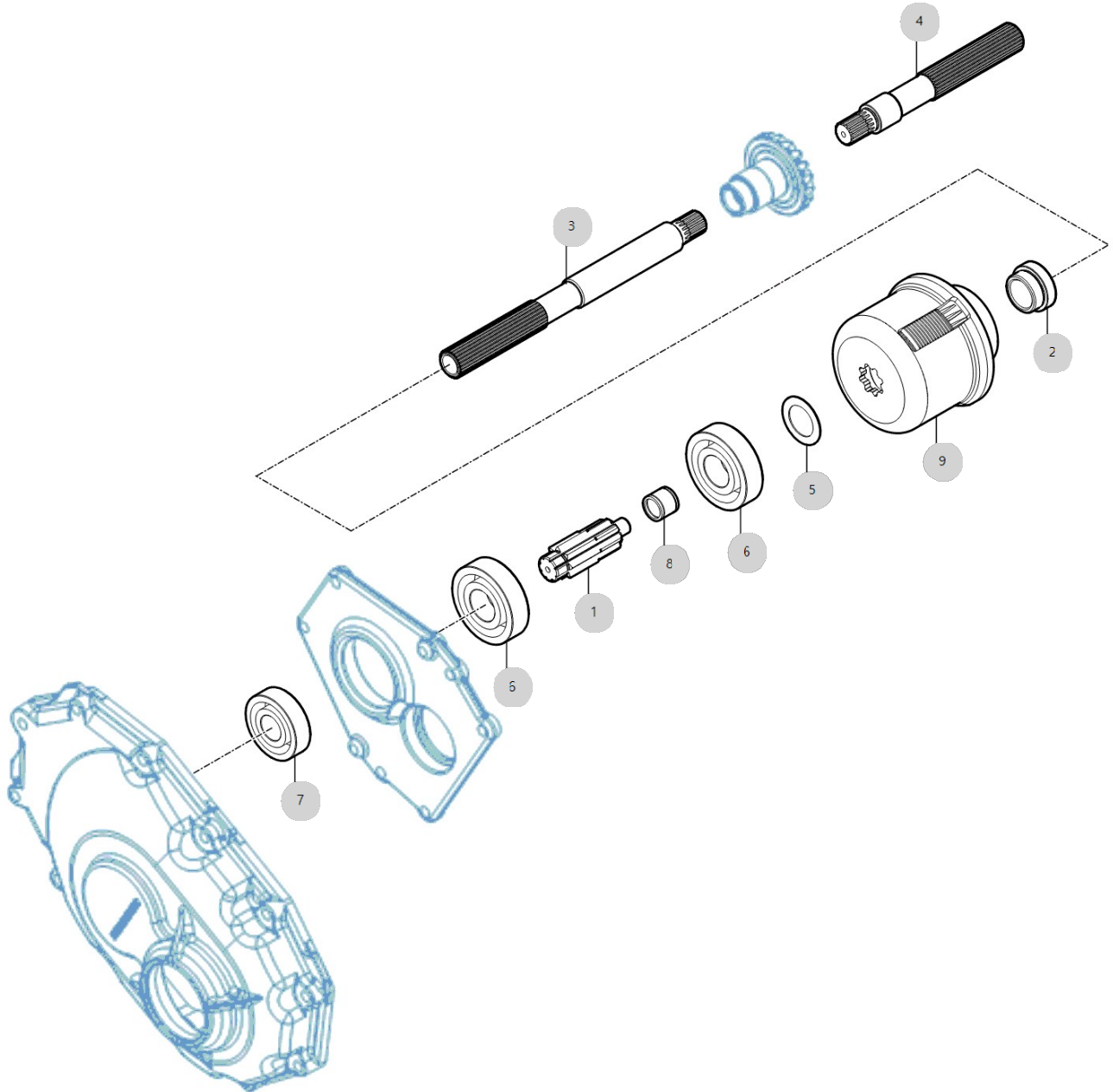

D02050

RGO-660DL 6조산파
승용이앙기(AE00175)

리어 파이널 축

년/월

2023-05-30

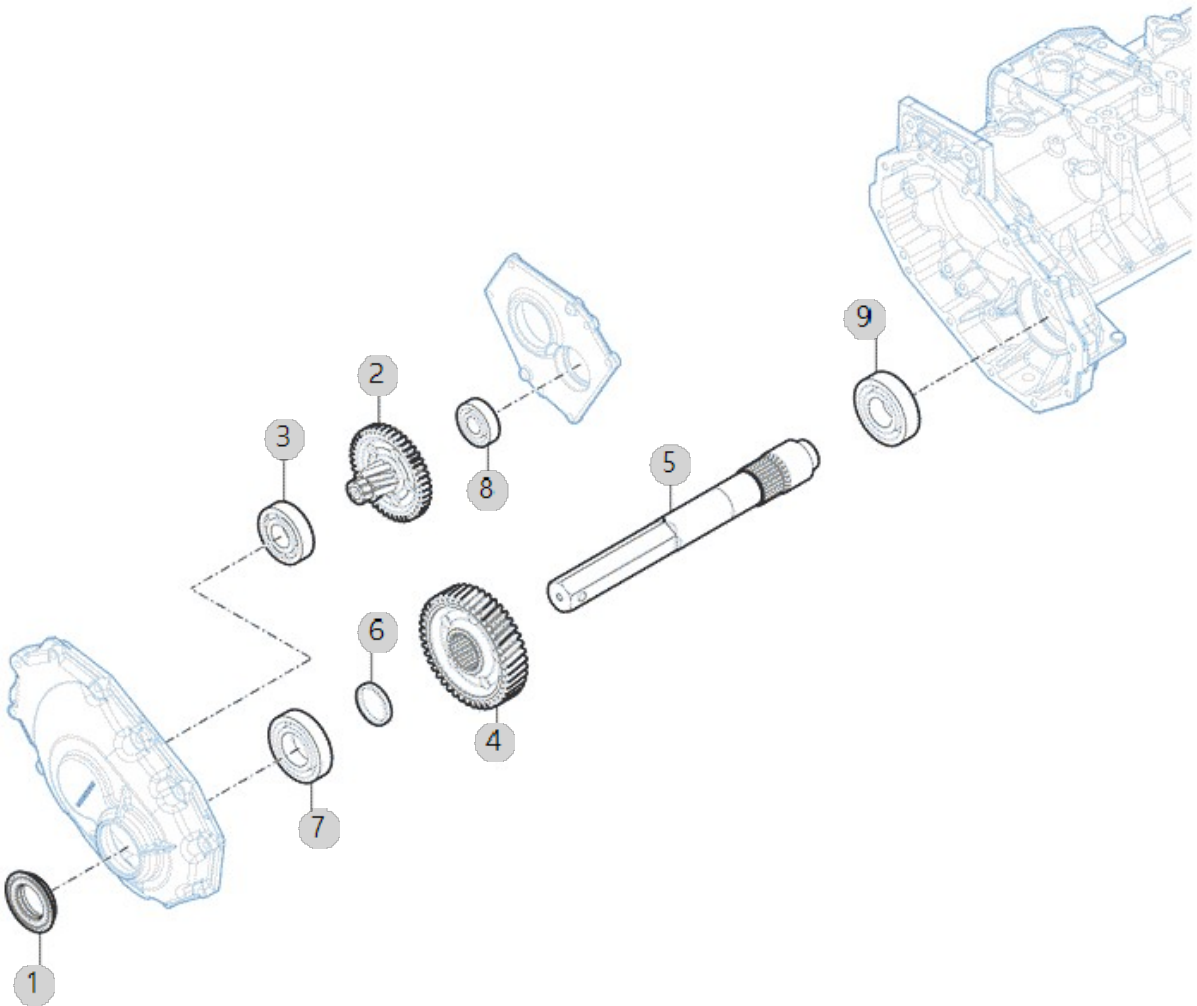

D02060

RGO-660DL 6조산파
승용이앙기(AE00175)

사이드 클러치 암

년/월

2023-05-30

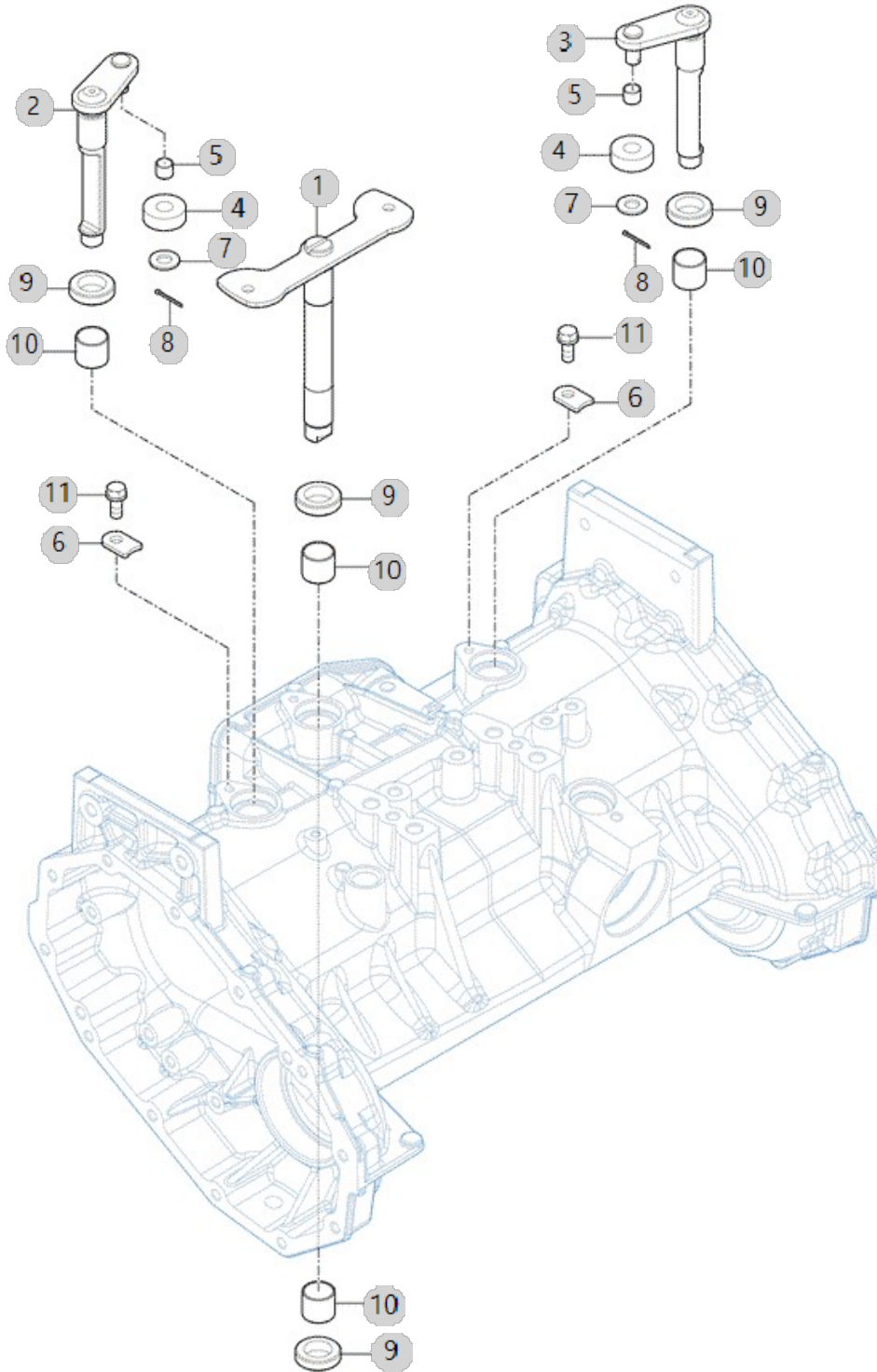

D03010

RGO-660DL 6조산파
승용이앙기(AE00175)

스티어링 구동

년/월

2023-05-30

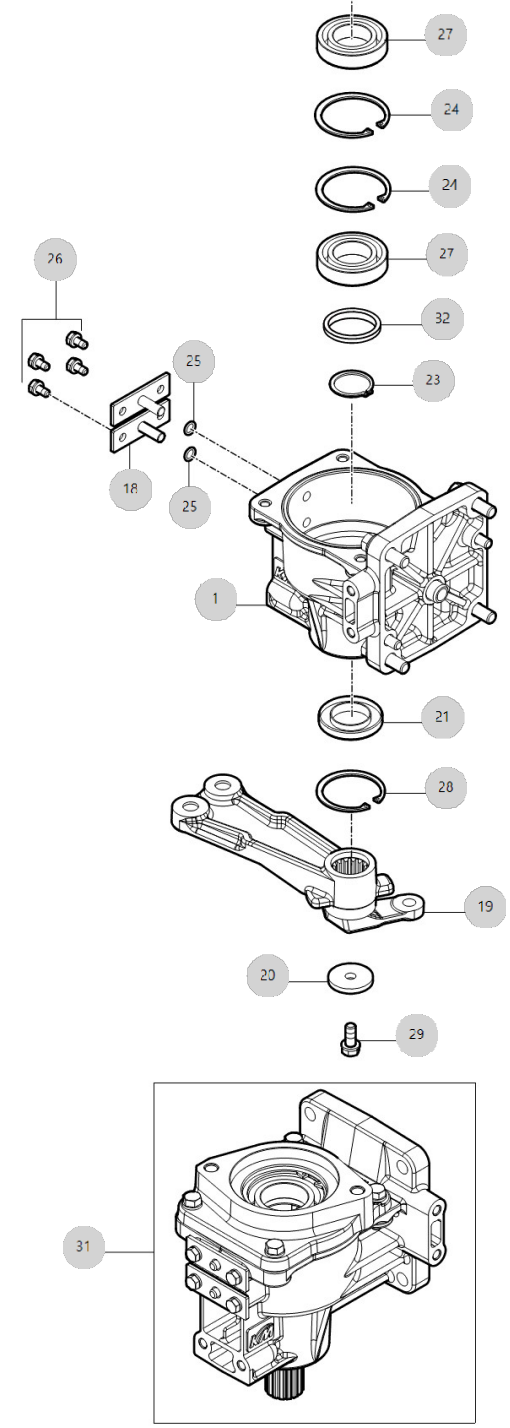
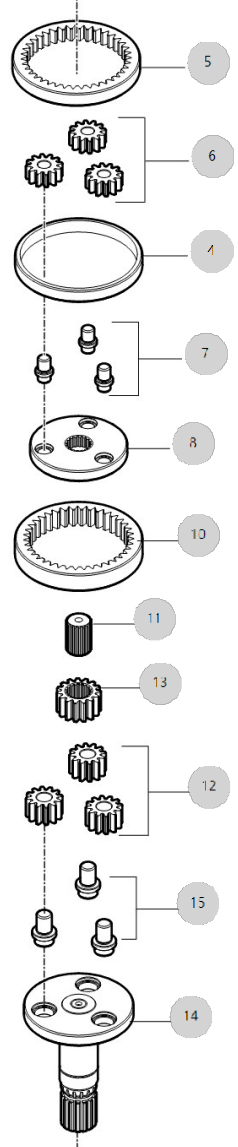
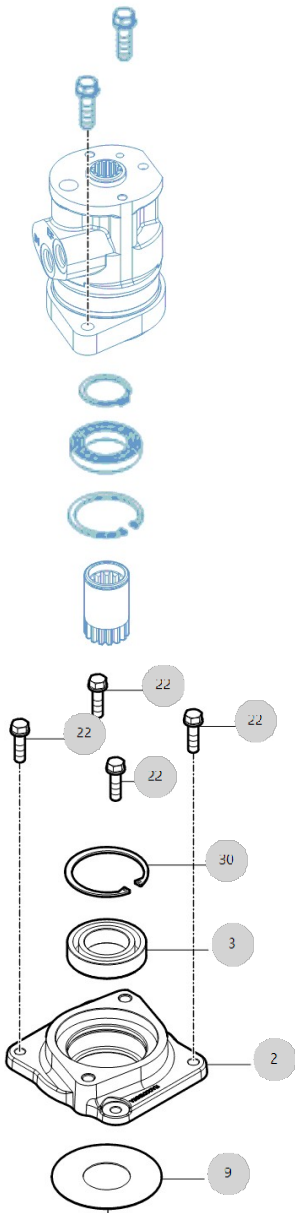

D03030

RGO-660DL 6조산파
승용이앙기(AE00175)

스티어링 케이스

년/월

2023-05-30

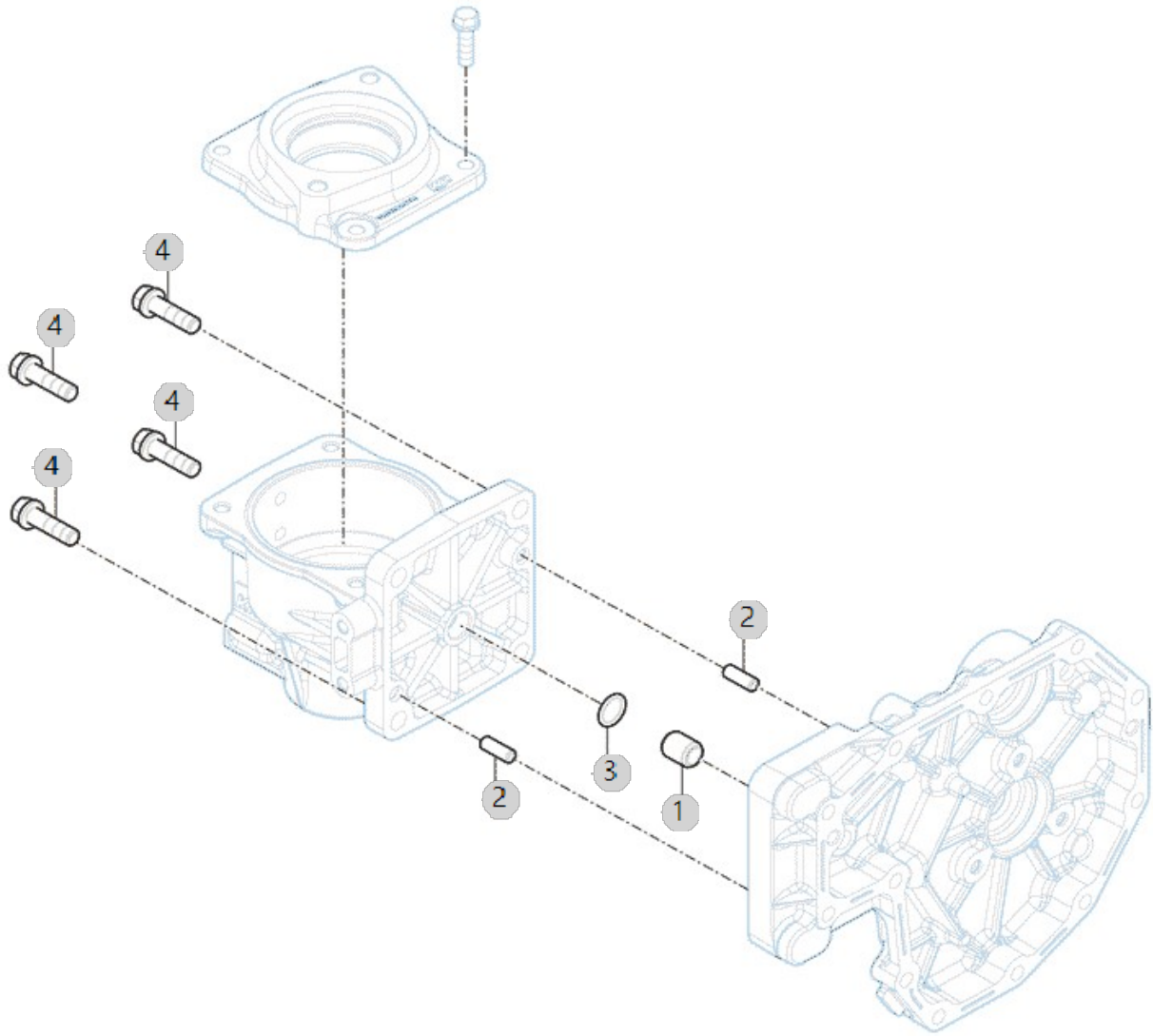

D03040

RGO-660DL 6조산파
승용이앙기(AE00175)

트랙로드

년/월

2023-05-30

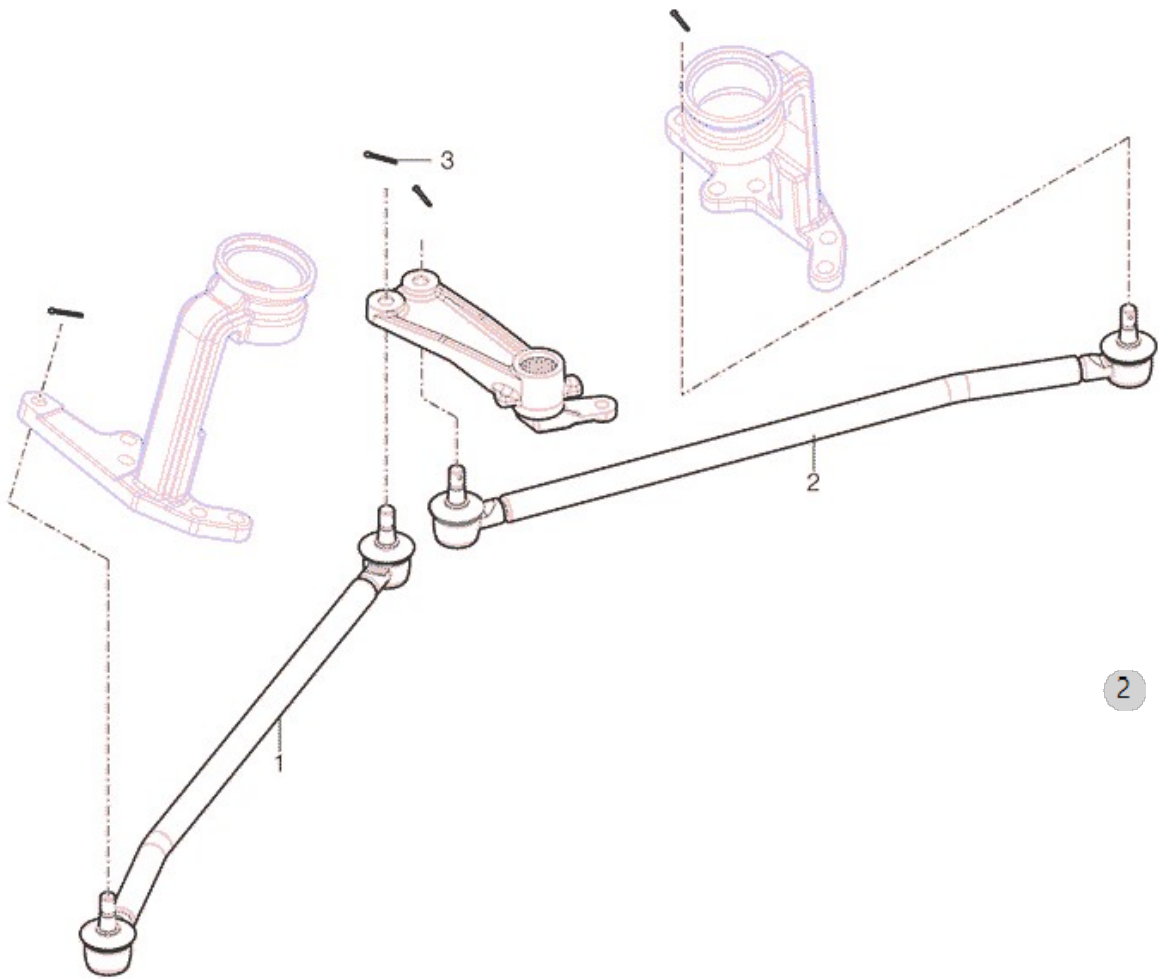

D03050

RGO-660DL 6조산파
승용이앙기(AE00175)

사이드 클러치 조작

년/월

2023-05-30

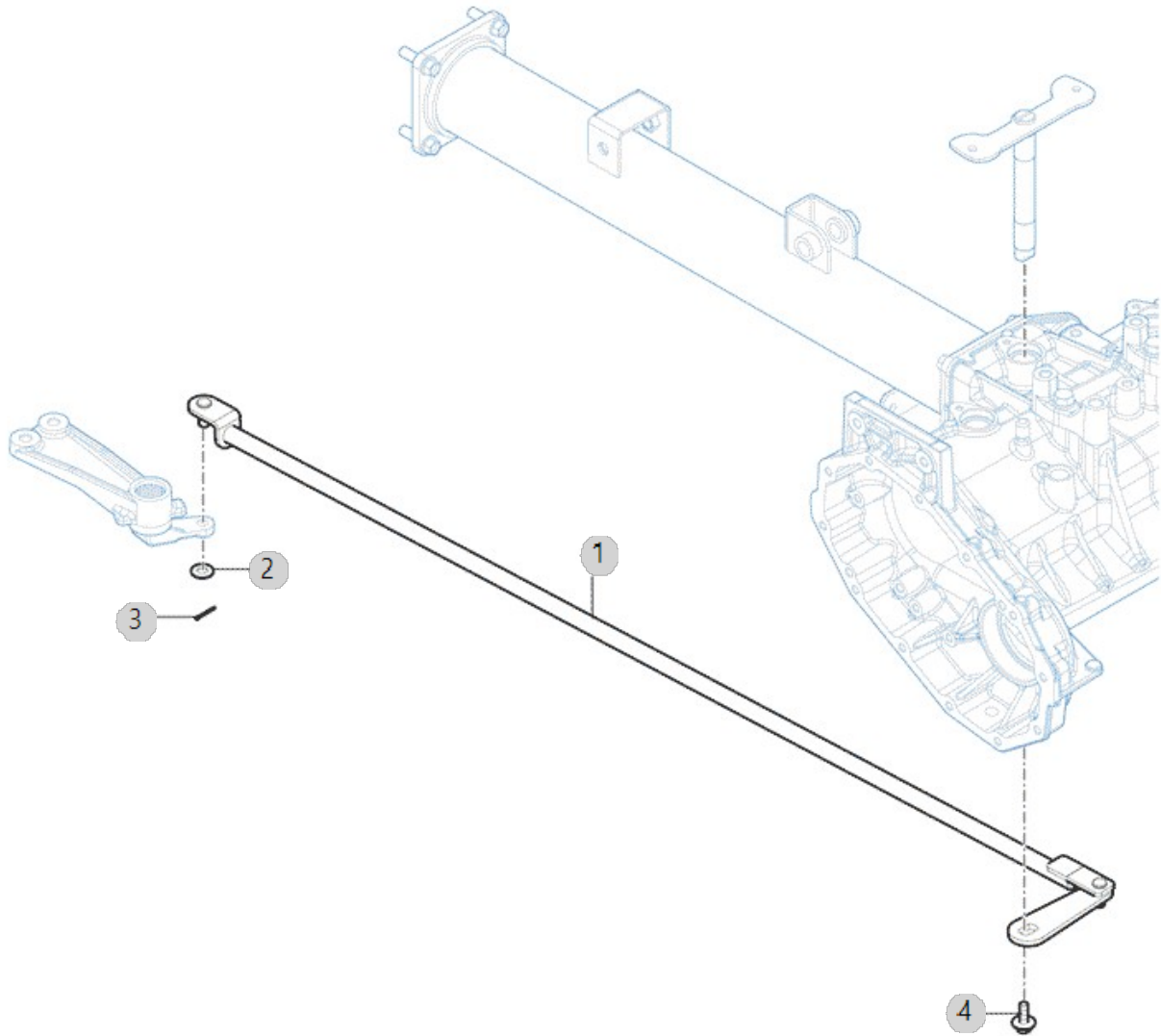

D03060

RGO-660DL 6조산파
승용이앙기(AE00175)

핸들, 핸들고정레버

년/월

2023-05-30

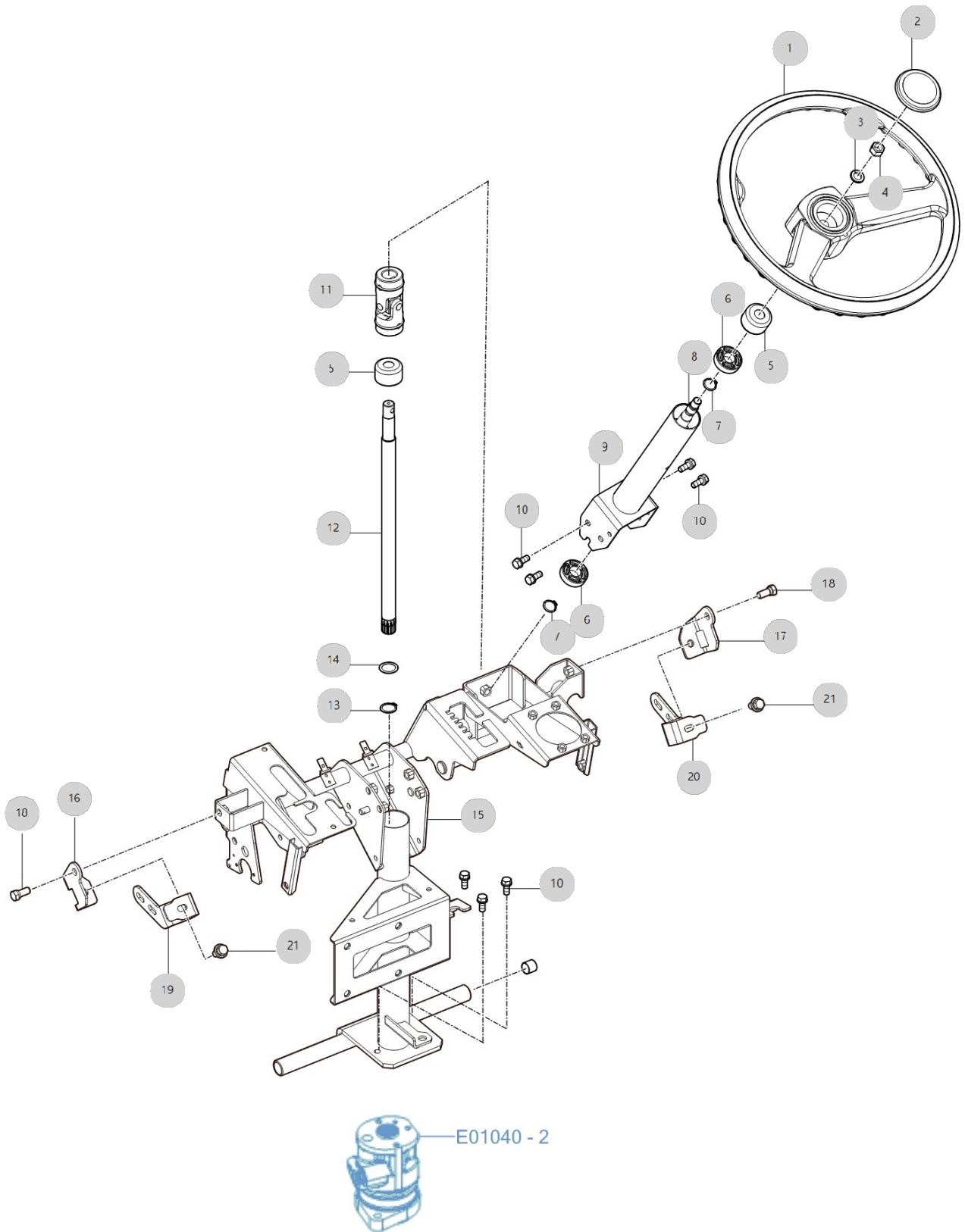

D04010

RGO-660DL 6조산파
승용이앙기(AE00175)

브레이크

년/월

2023-05-30

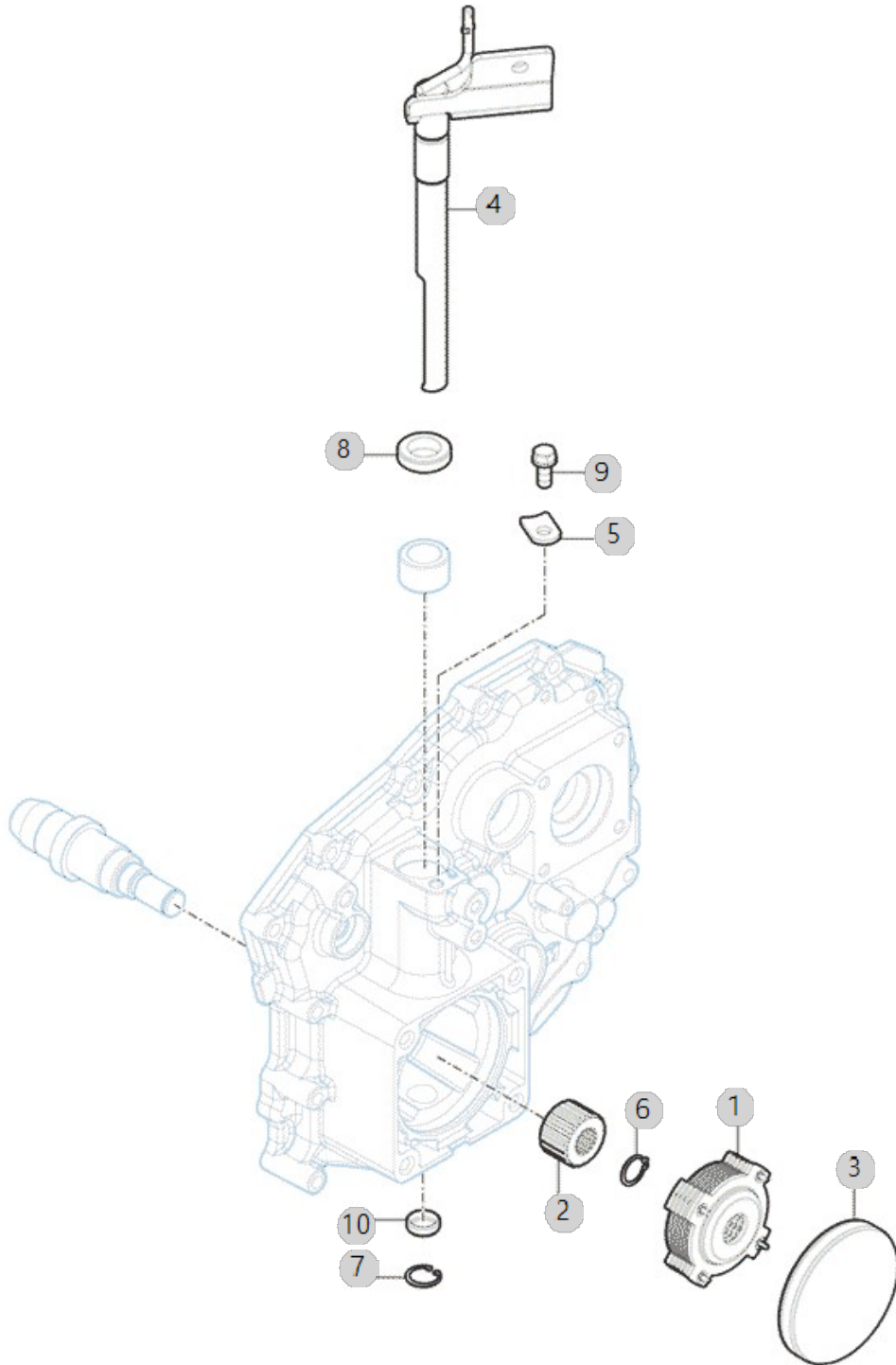

D04020

RGO-660DL 6조산파
승용이앙기(AE00175)

브레이크페달, 로드, 주차

년/월

2023-05-30

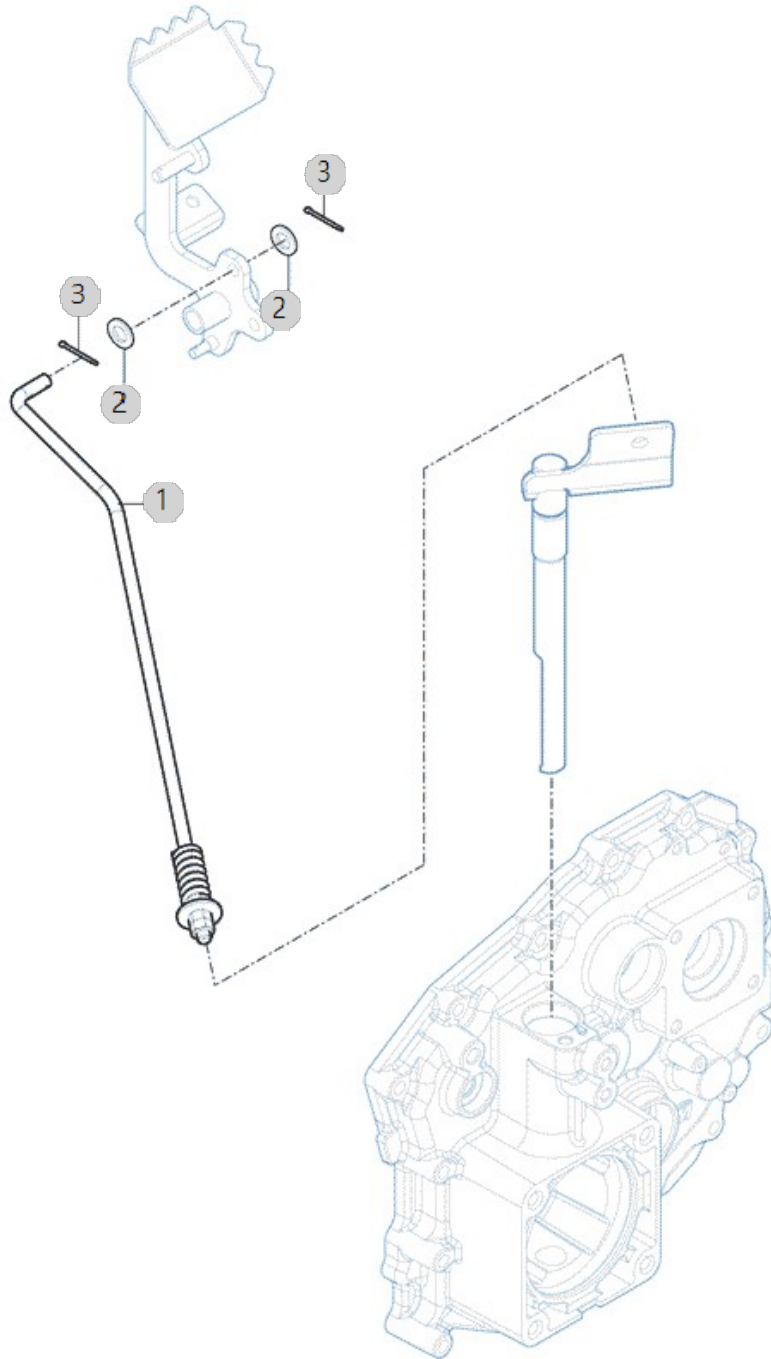

D04021

RGO-660DL 6조산파
승용이앙기(AE00175)

주클러치 조작

년/월

2023-05-30

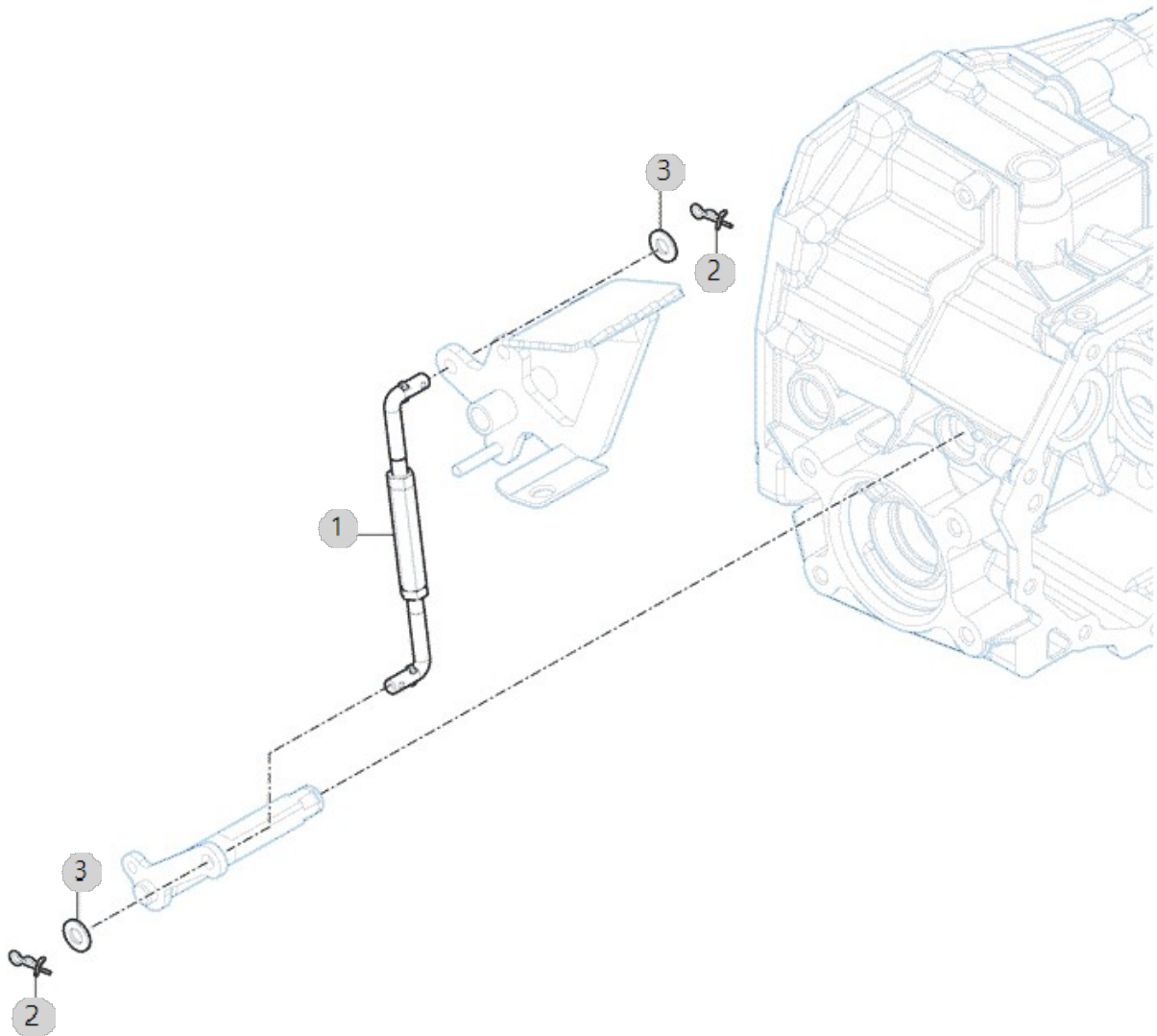

D04030

RGO-660DL 6조산파
승용이앙기(AE00175)

브레이크 페달

년/월

2023-05-30

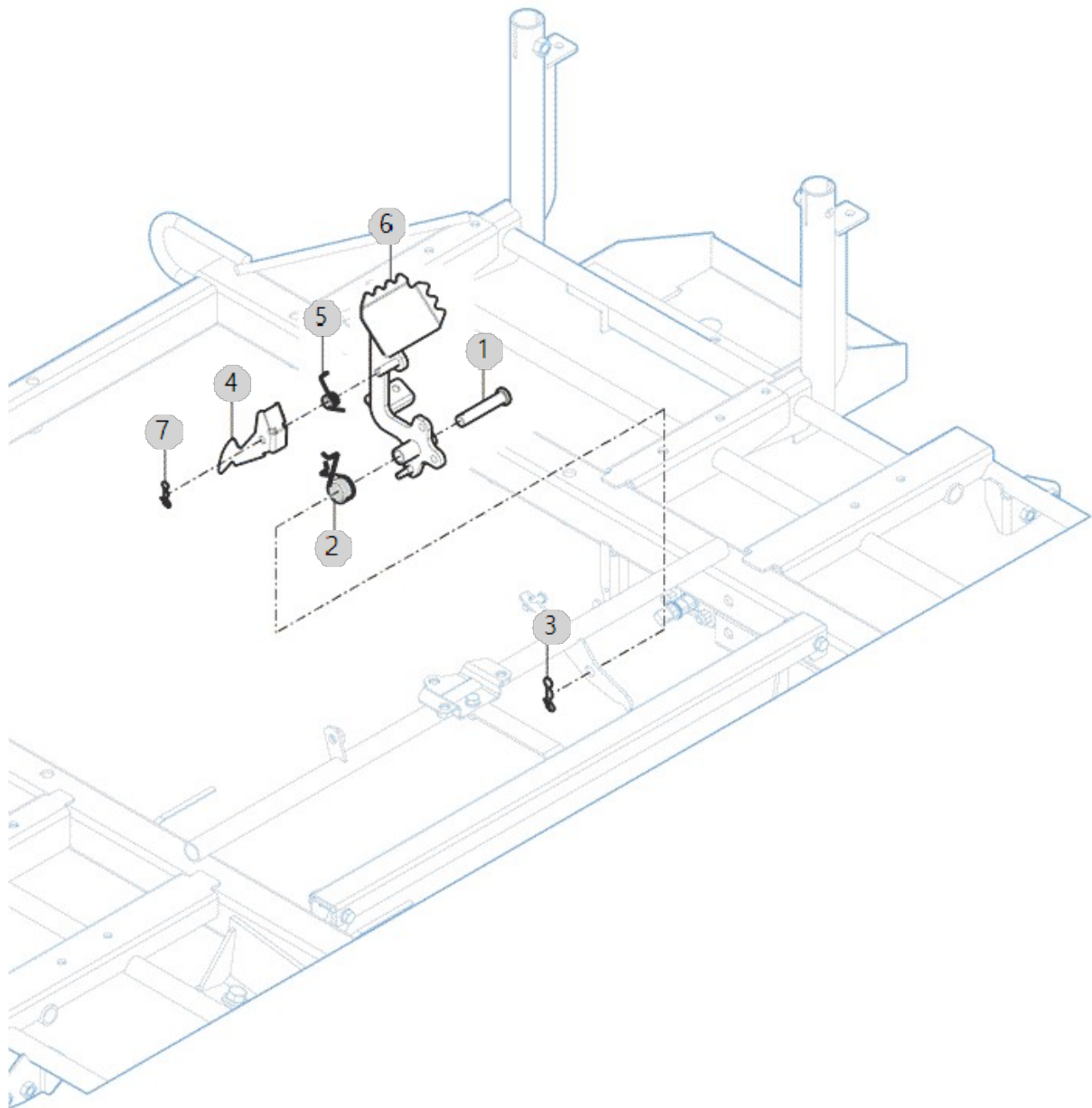

D05010

RGO-660DL 6조산파
승용이앙기(AE00175)

전차륜 650

년/월

2023-05-30

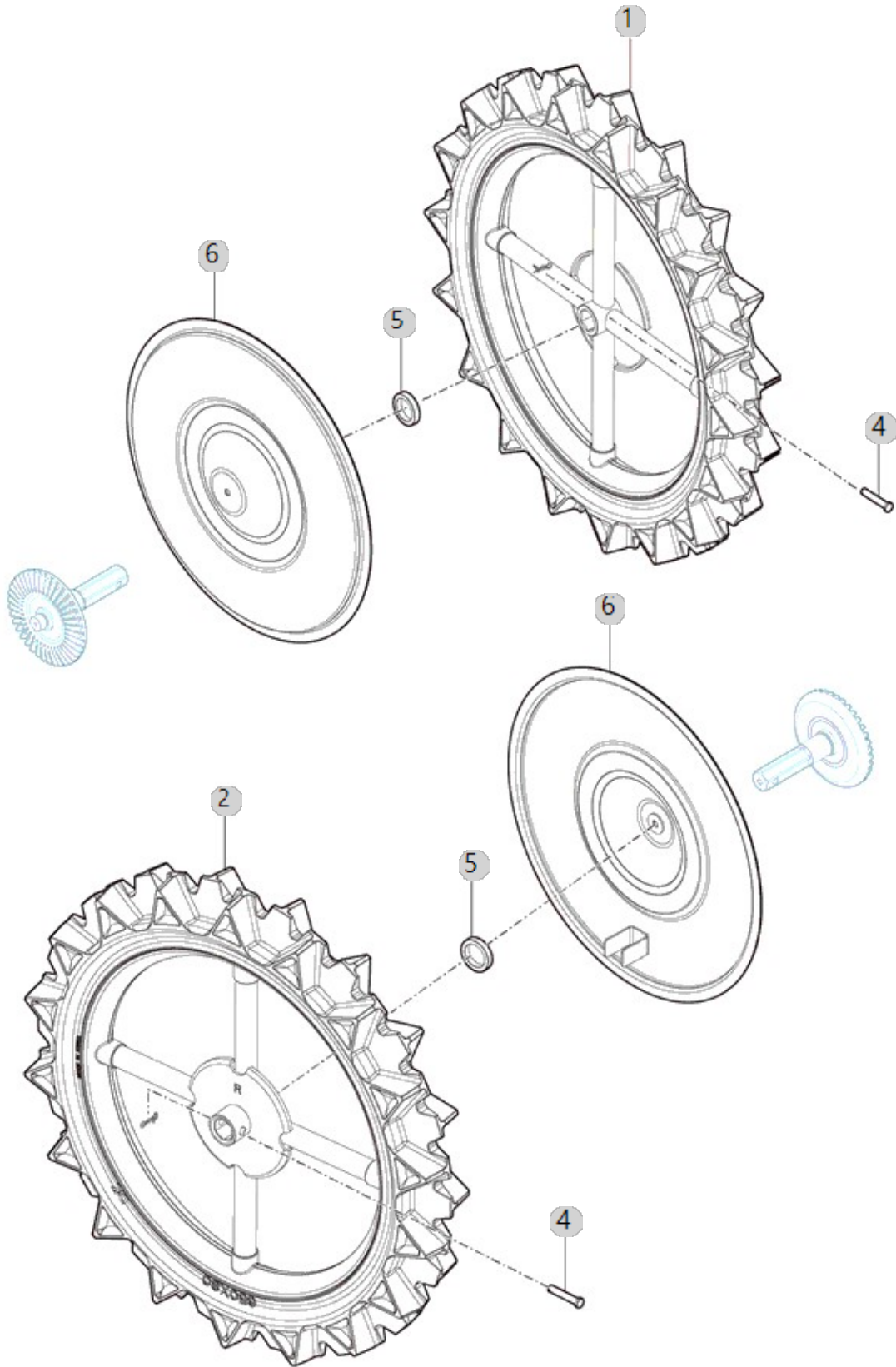

D05030

RGO-660DL 6조산파
승용이앙기(AE00175)

후차륜 950

년/월

2023-05-30

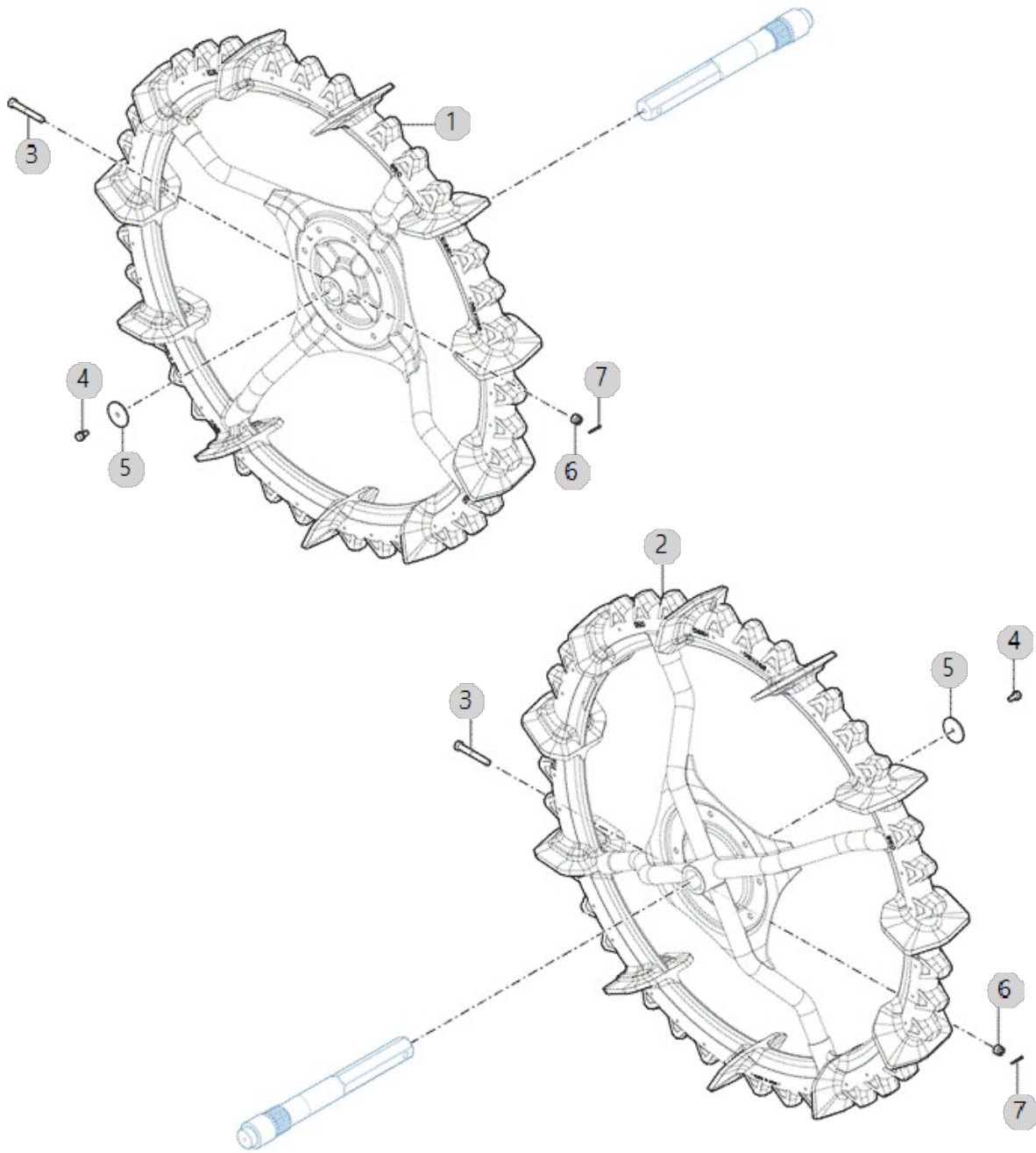

E01010

RGO-660DL 6조산파
승용이앙기(AE00175)

유압펌프

년/월

2023-05-30

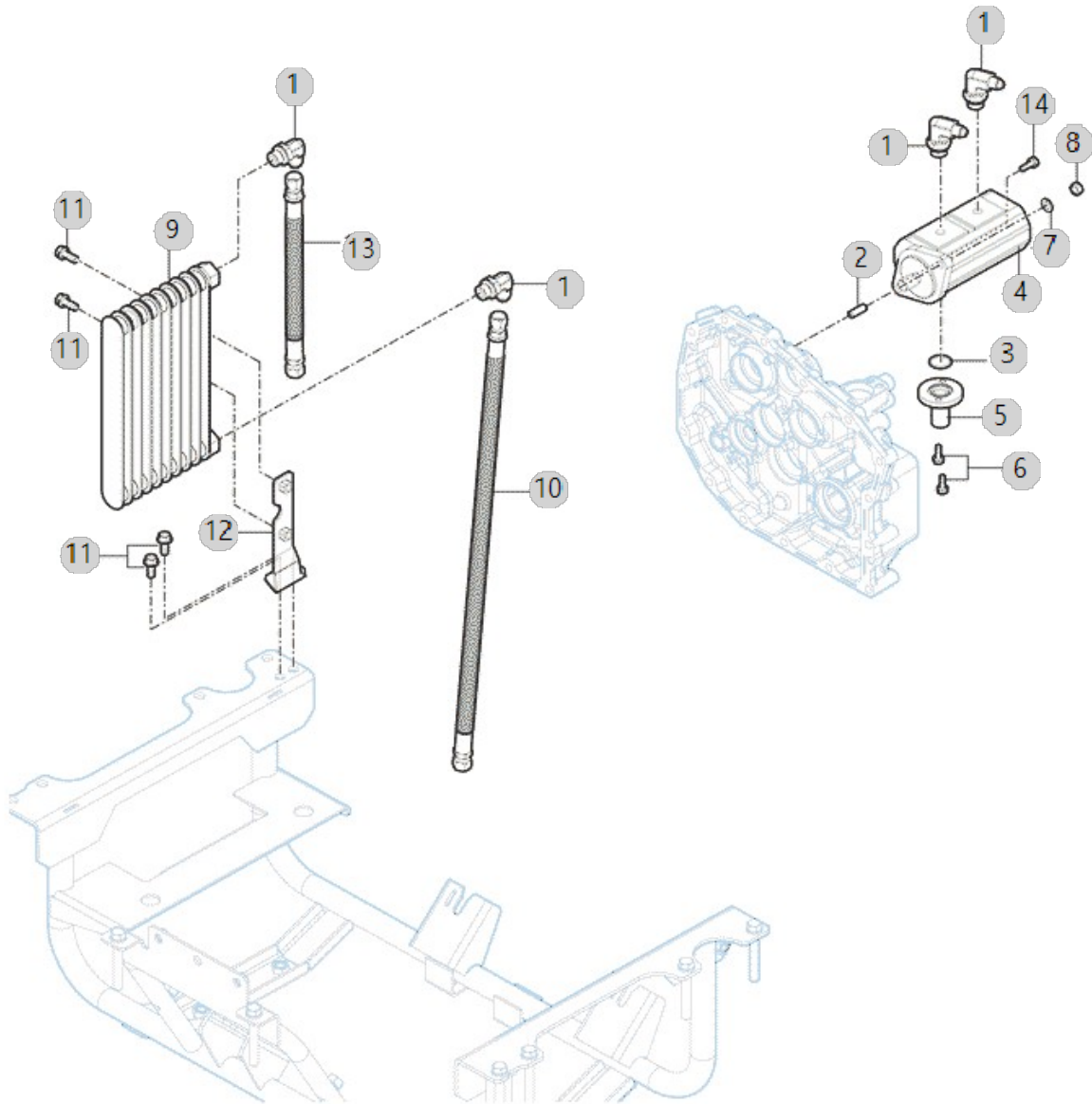

E01020

RGO-660DL 6조산파
승용이앙기(AE00175)

컨트롤밸브

년/월

2023-05-30

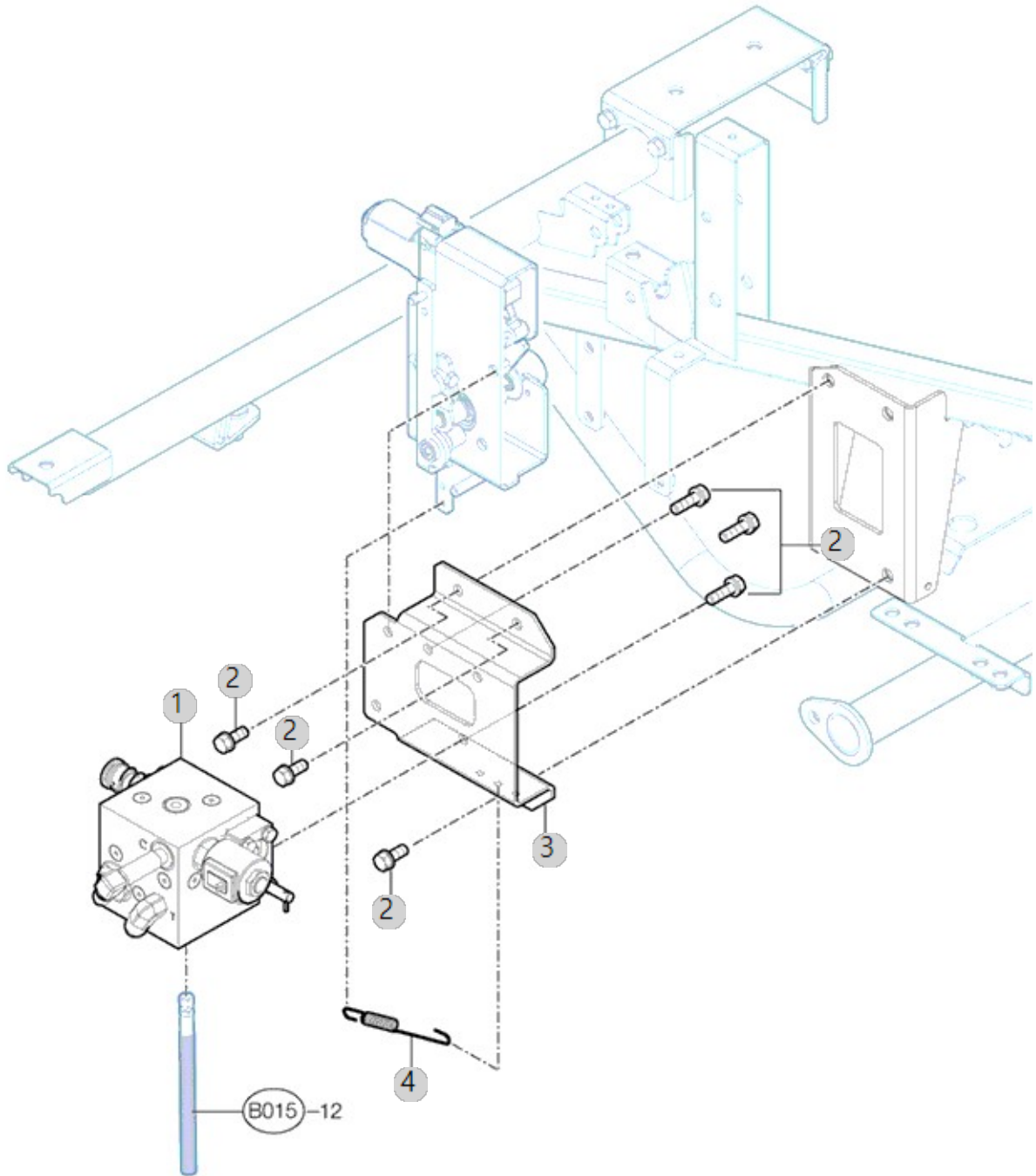

E01021

RGO-660DL 6조산파
승용이앙기(AE00175)

컨트롤밸브 모터제어 모듈조합

년/월

2023-05-30

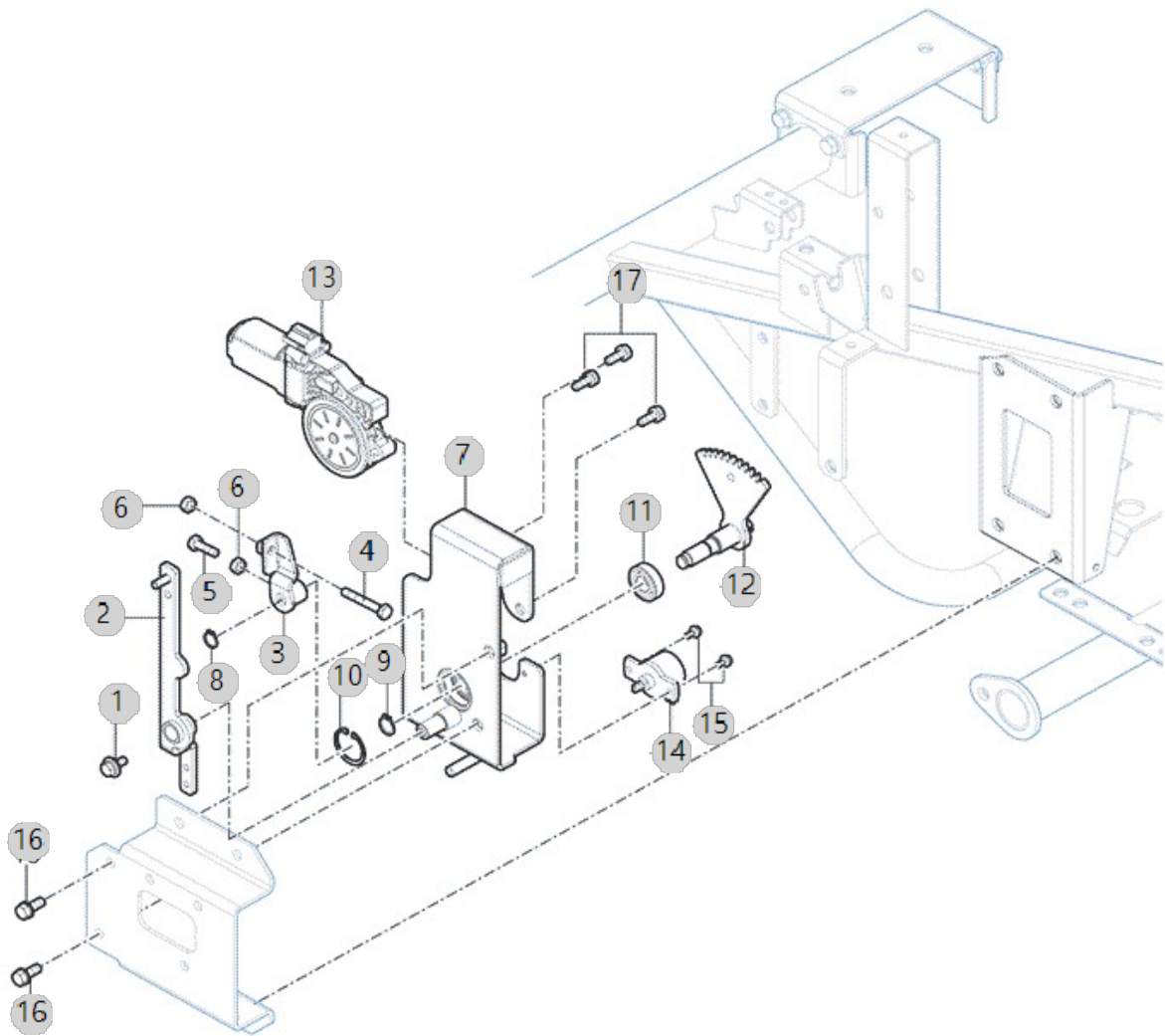

E01040

RGO-660DL 6조산파
승용이앙기(AE00175)

토크제너레이터

년/월

2023-05-30

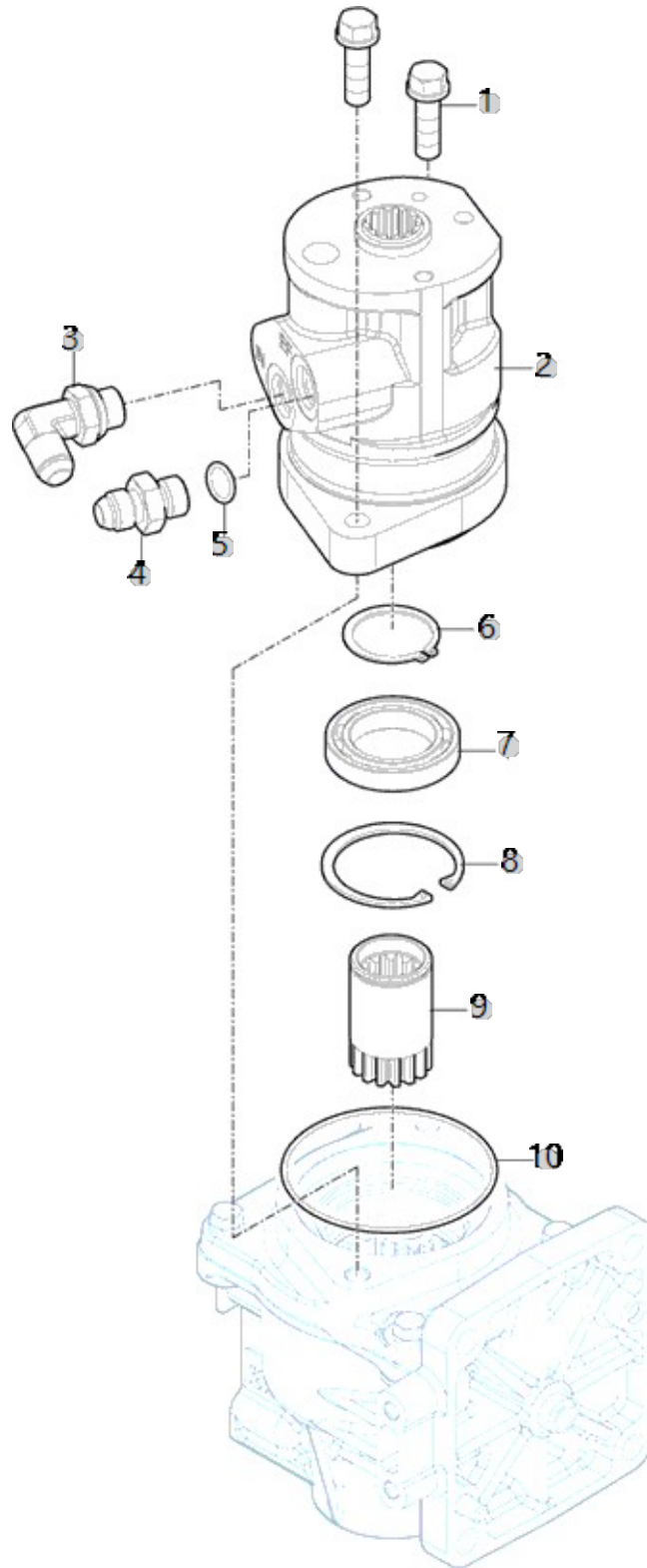

E01050

RGO-660DL 6조산파
승용이앙기(AE00175)

에어브리더

년/월

2023-05-30

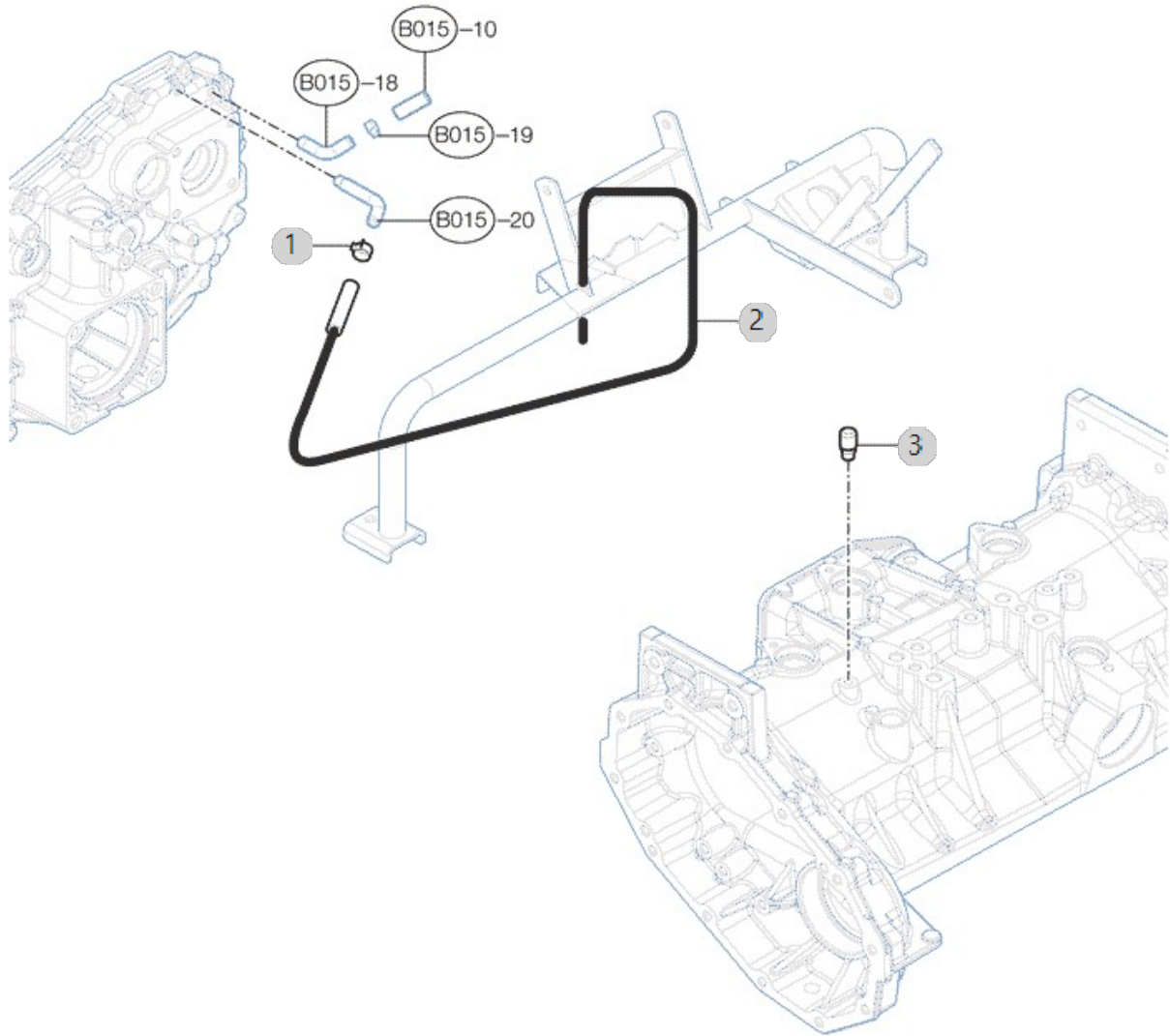

E01060

RGO-660DL 6조산파
승용이앙기(AE00175)

승강실린더

년/월

2023-05-30

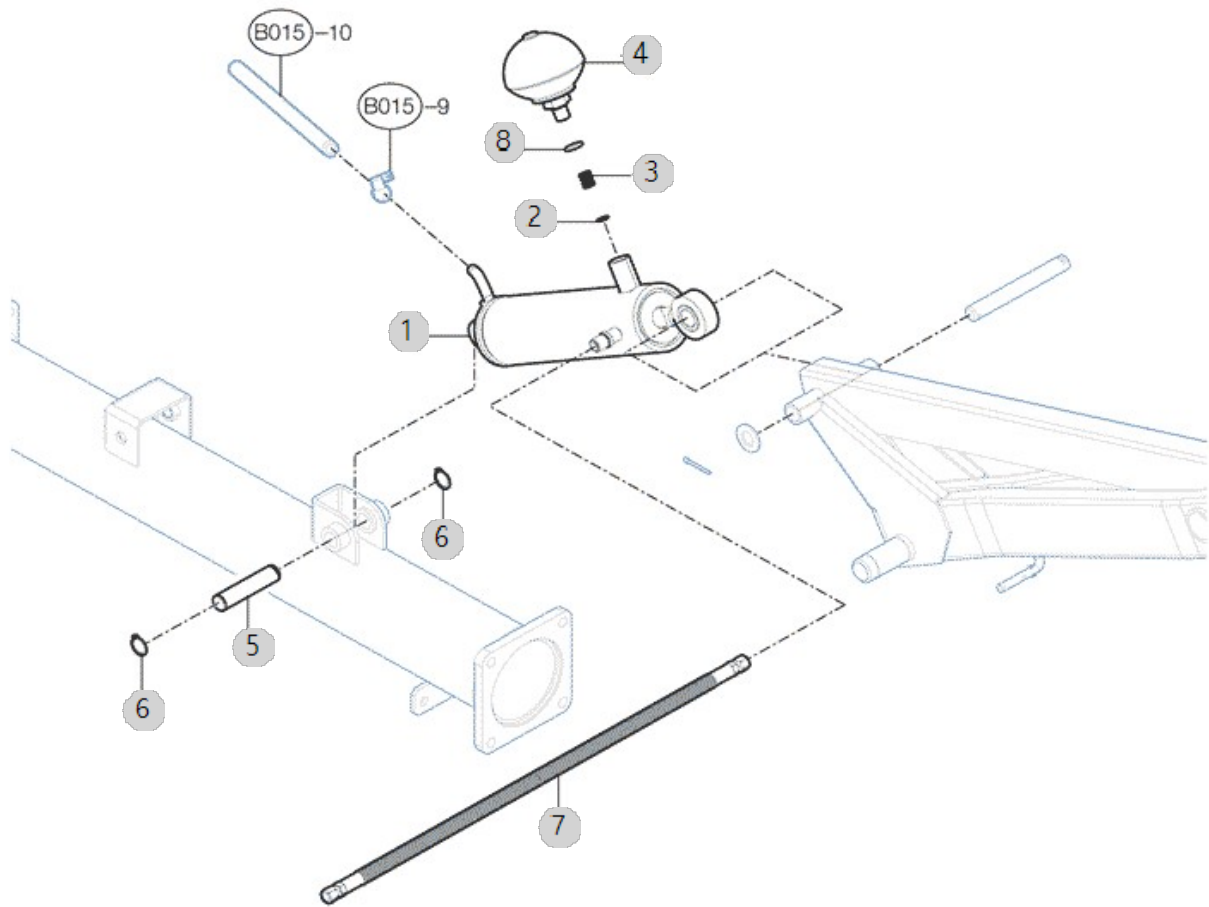

E01070

RGO-660DL 6조산파
승용이앙기(AE00175)

롤링실린더

년/월

2023-05-30

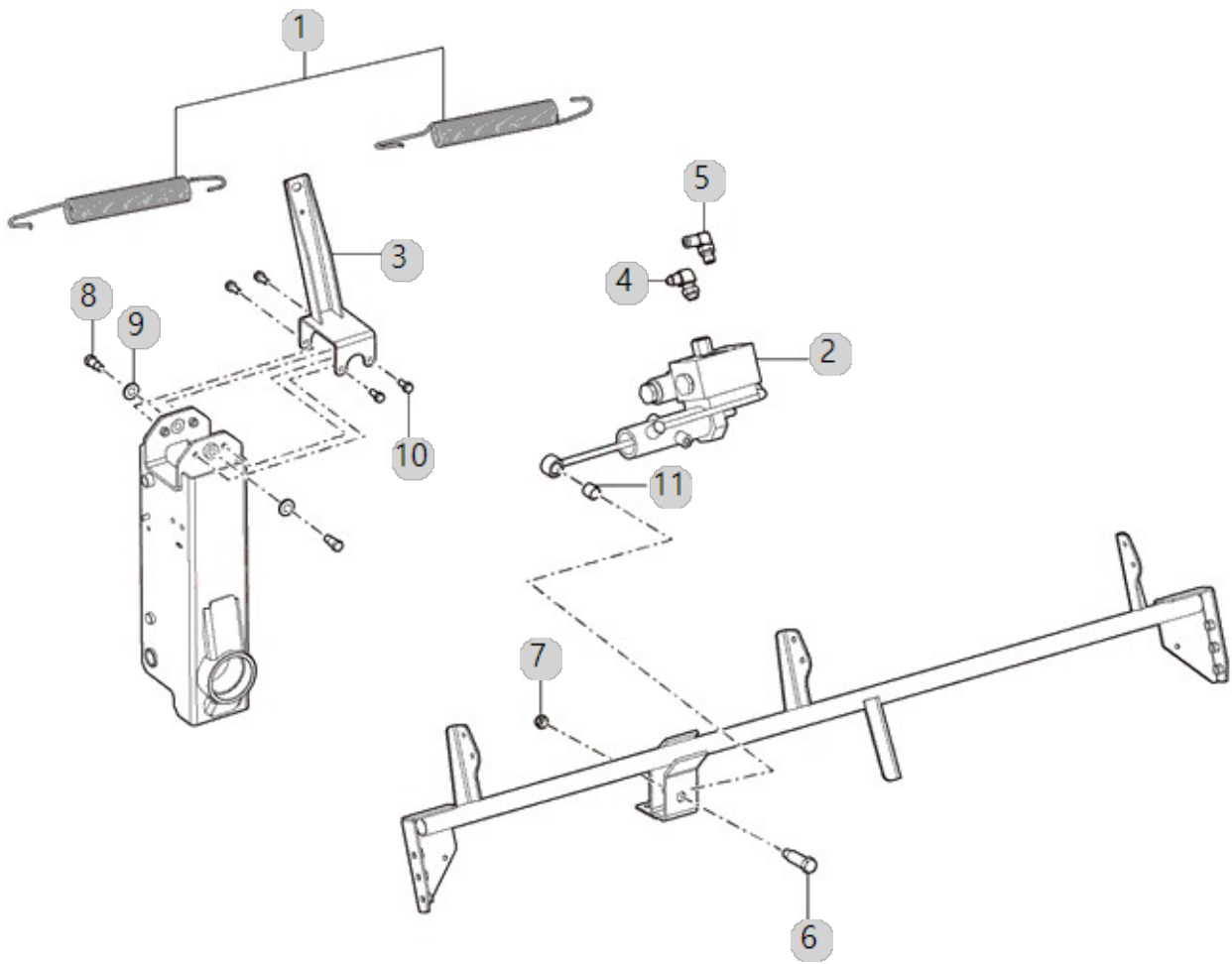

E01080

RGO-660DL 6조산파
승용이앙기(AE00175)

유압 회로

년/월

2023-05-30

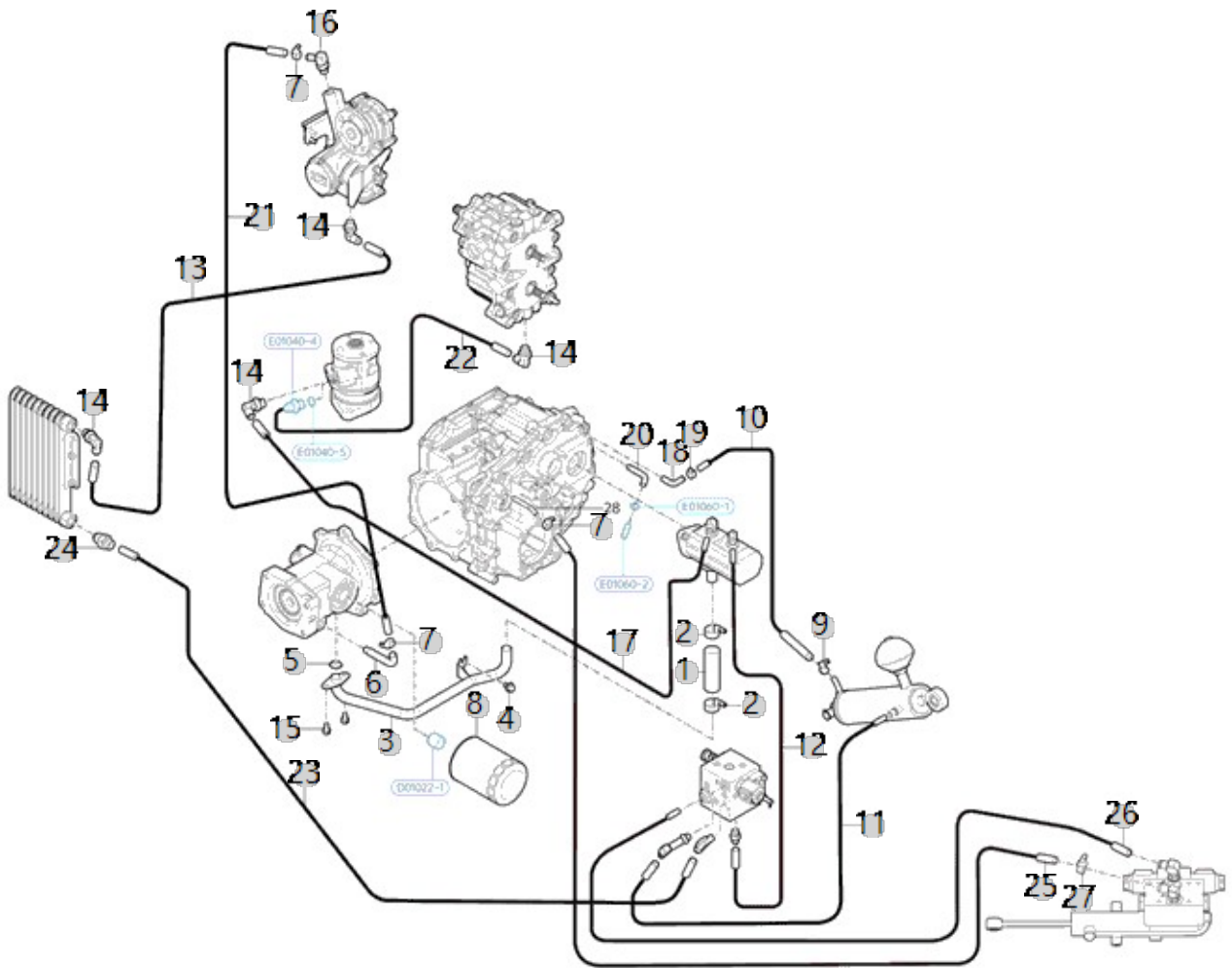

E01080 RGO-660DL 6조산파 승용이앙기(AE00175)	유압 회로	년/월
		2023-05-30

순번 (NO)	부품번호 (PART NO)	품명 (PART NAME)	품명 (PART NAME)	수량 (QTY)	규격 (SPEC)	비고 (REMARK)
1	RN2403000A4	색션 호스 90	HOSE 90, SUCTION	1		
2	23000-028000	호스클램프28	Clamp, Hose (Φ28)	2		
3	RN2404000D3	색션파이프	PIPE, SUCTION	1		
4	26014-080162	와셔조립육각볼트(+SW,PW)	Bolt, Hexa (8-16)	1	M8X1.25X16	
5	RA00005998A	O링 1924	O-RING 1924	1		
6	RN2405000C4	엘보우 파이프1/4 80'	PIPE 1/4 80', ELBOW	1	D13.8XT2.3	
7	23000-019000	호스클립19	Clip, Hose (Φ19)	3	D19	
8	RN2401000A3	오일필터	FILTER, OIL	1		
8	RN2401000B3	오일필터	FILTER, OIL	1		
9	23000-016000	호스클립	Clip, Hose (Φ16)	1	D16	
10	RA00019853A	드레인호스730	DRAIN HOSE 730	1		
11	RA00018662A	유압호스700(PF1/4-PF1/4)	HYDRAULIC HOSE 700	1		
12	RRA4080000A3	유압호스830(PF1/4-PF1/4)	HYDRAULIC HOSE 830	1		
13	RA00021090A	유압호스720(PF3/8-PF3/8)	HYDRAULIC HOSE 720	1		
14	CEE4050000B4	자리부착엘보3/8	ELBOW(3/8)	6		
15	26013-080162	와셔조립육각볼트(+SW)	Bolt, Hexa (8-16)	2	M8XP1.25X16	
16	RA00009228B	90호스엘보 (3/8)	90 ELBOW 3/8	1		
17	RA00019841A	유압호스780(PF3/8-PF3/8)	HYDRAULIC HOSE 780	1		
18	RR07080000B4	공기구멍파이프1/8	PIPE 1/8,BREATHER	1	D10.5	
19	23080-015000	호스클램프	Clamp, Hose (Φ15)	1	D15	
20	RN24070000B4	공기구멍파이프1/8 50	PIPE 1/8, BREATHER	1	D10.5	
21	RA00022082A	드레인호스조합1450	DRAIN HOSE ASSY 1450	1		
22	RA00020057A	유압호스500(PF3/8-PF3/8)	HYDRAULIC HOSE 500	1		
23	RA00021091A	유압호스1850(PF3/8-PF3/8)	HYDRAULIC HOSE 1850	1		
24	TTA3880000B4	커넥터PF3/8	CONNECT PF3/8	1	PF3/8	
25	RA00008559B	롤링티유호스조합(일체형)1790	OUTPUT HOSE ASSY 1780, ROLLING	1		
25-1	RA00008560B	롤링티유호스1790	OUTPUT HOSE 1780, ROLLING	1		
25-2	RA00003050A	써래 티유호스 보호커버 1060	COVER 1060, HOSE PROTECTION, HARROW	1		
26	RA00008905B	유압호스 1340(일체형,TBS)	HOSE 1340, HYDRAULIC	1		
27	23000-190000	호스클립	HOSE CLAMP	2		
28	RA00000955B	엘보우 파이프 1/4 15'	PIPE 1/4 15', ELBOW	1	D13.8XT2.3	

F01010

RGO-660DL 6조산파
승용이앙기(AE00175)

프레임

년/월

2023-05-30

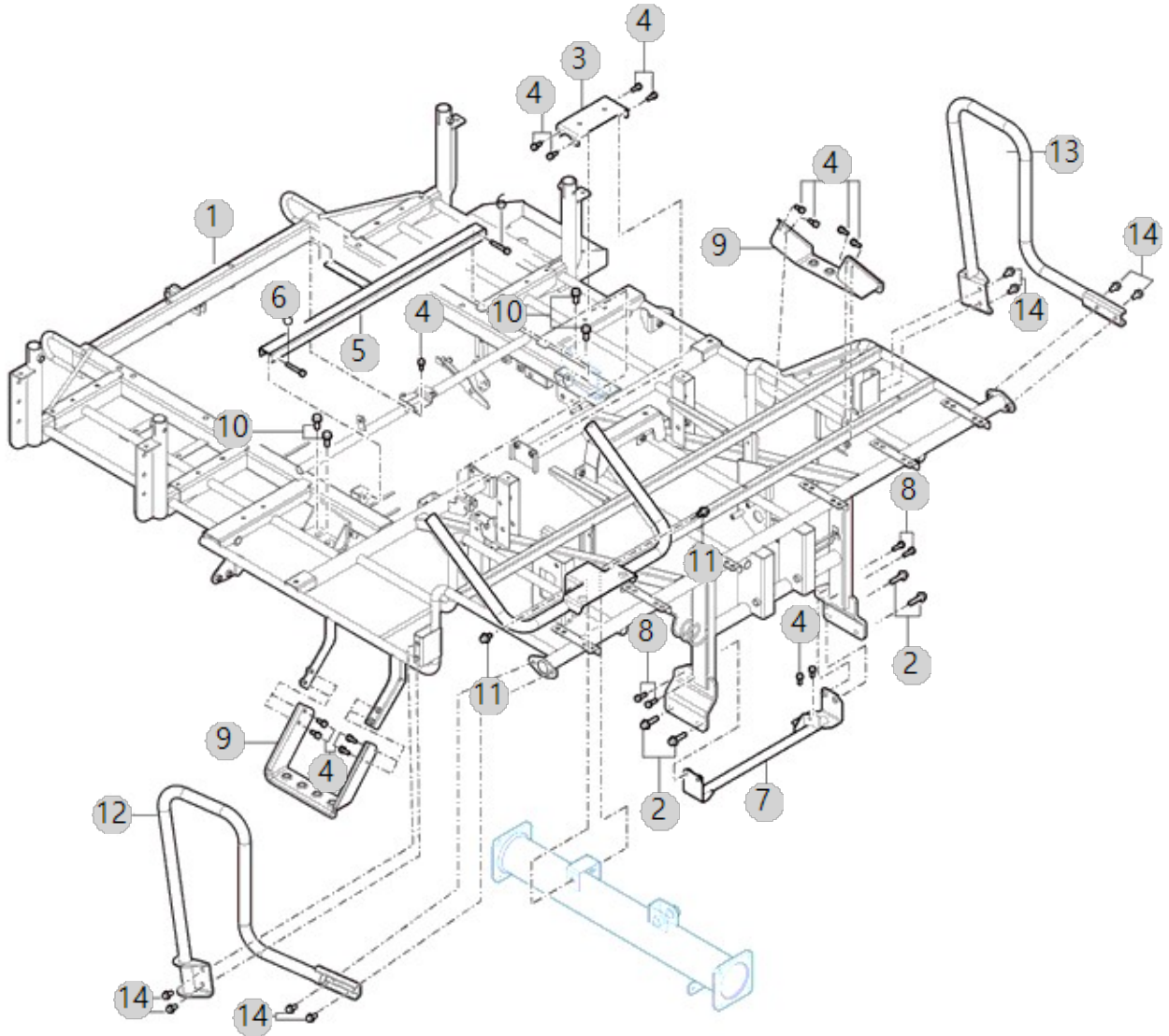

F01011

RGO-660DL 6조산파
승용이앙기(AE00175)

감도 조절

년/월

2023-05-30

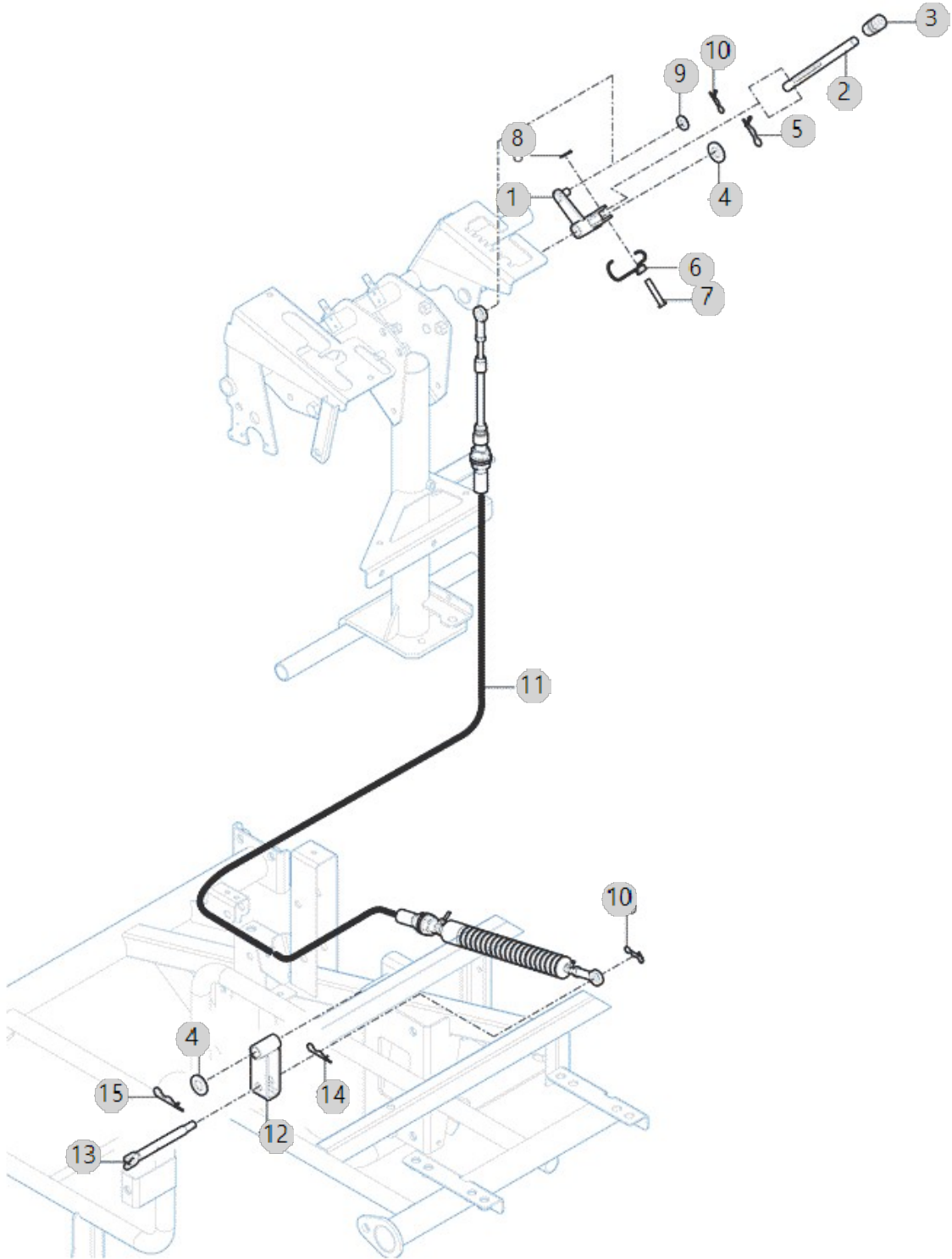

F01012

RGO-660DL 6조산파
승용이앙기(AE00175)

유니트 클러치 레버

년/월

2023-05-30

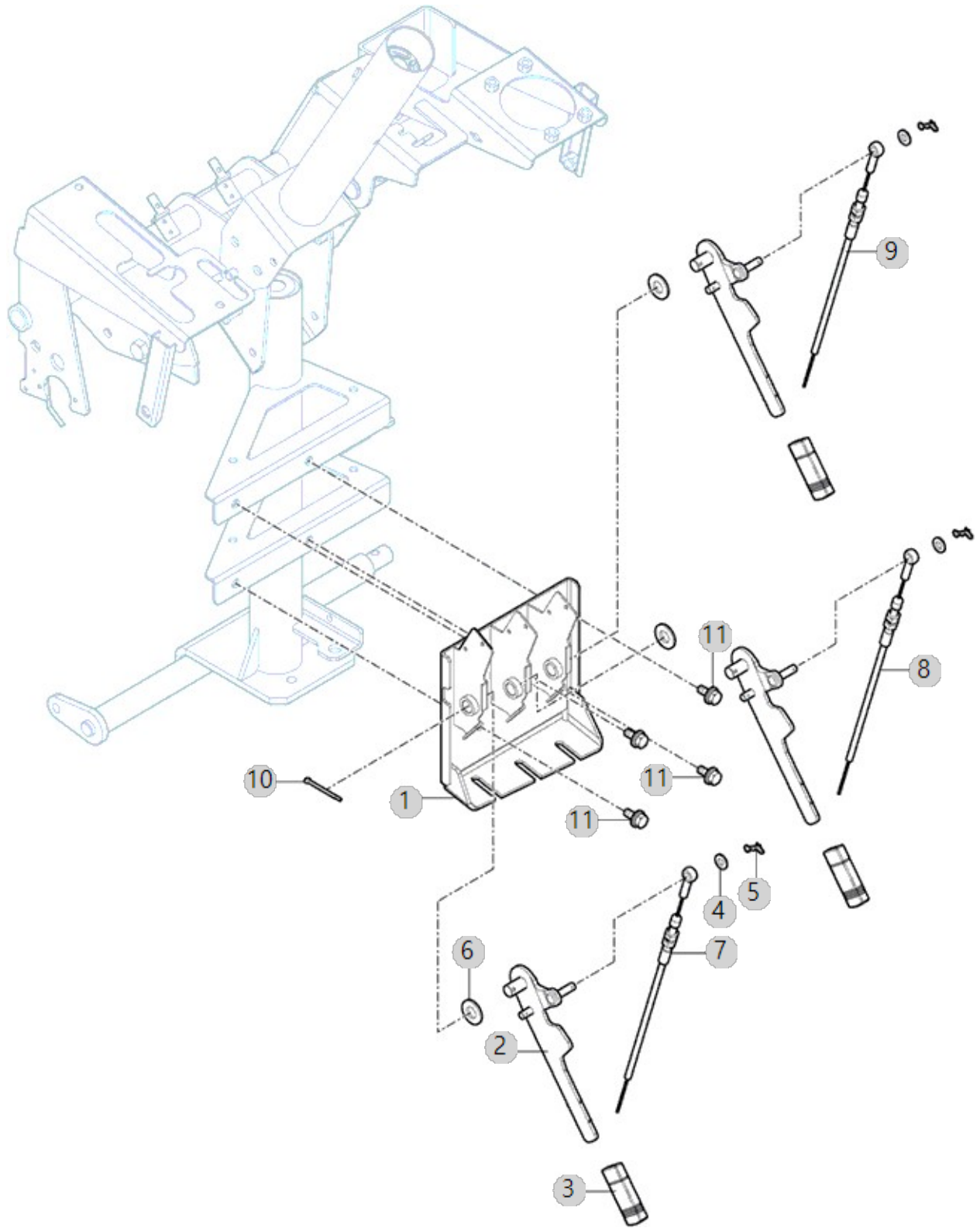

F01013

RGO-660DL 6조산파
승용이앙기(AE00175)

메인프레임 보강판

년/월

2023-05-30

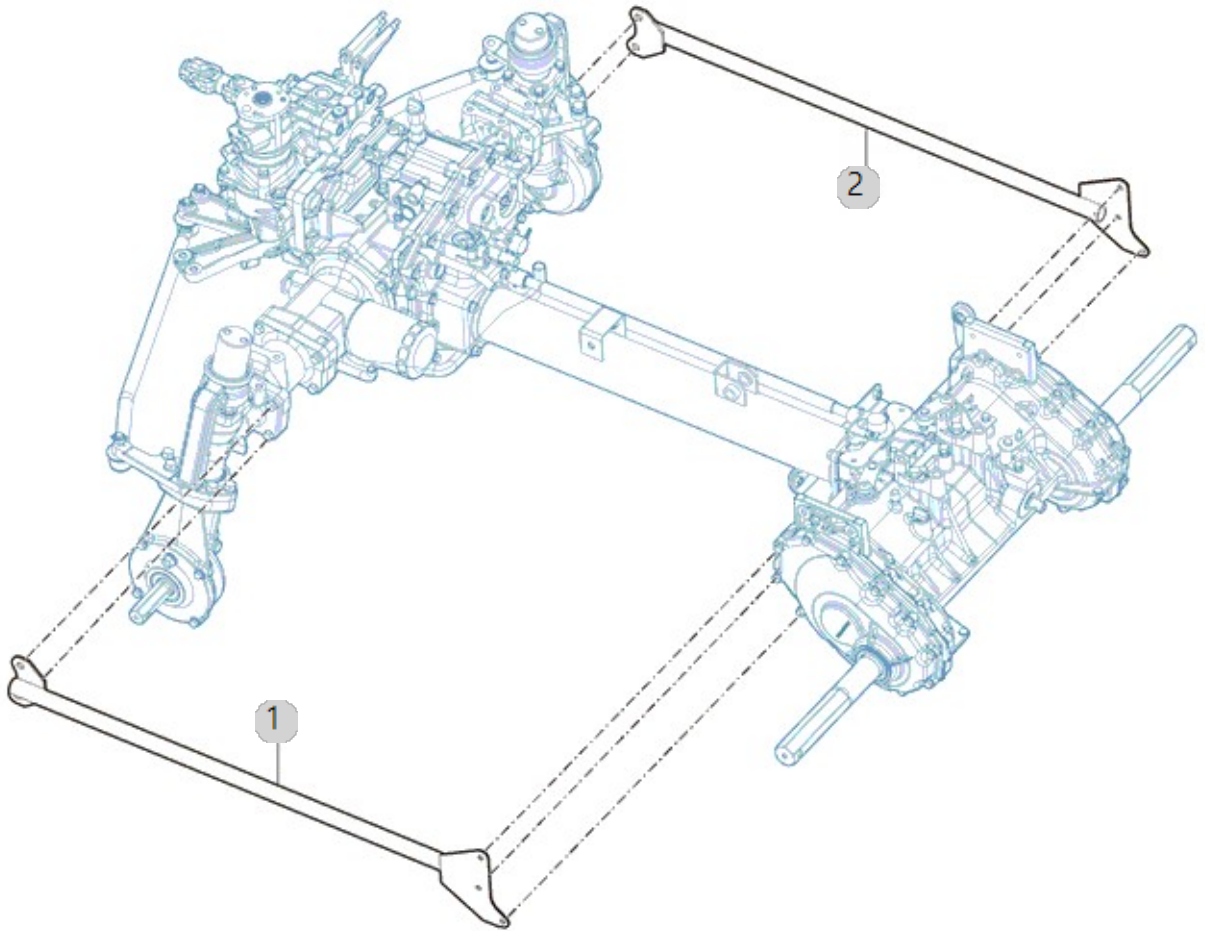

F01020

RGO-660DL 6조산파
승용이앙기(AE00175)

전방프레임부

년/월

2023-05-30

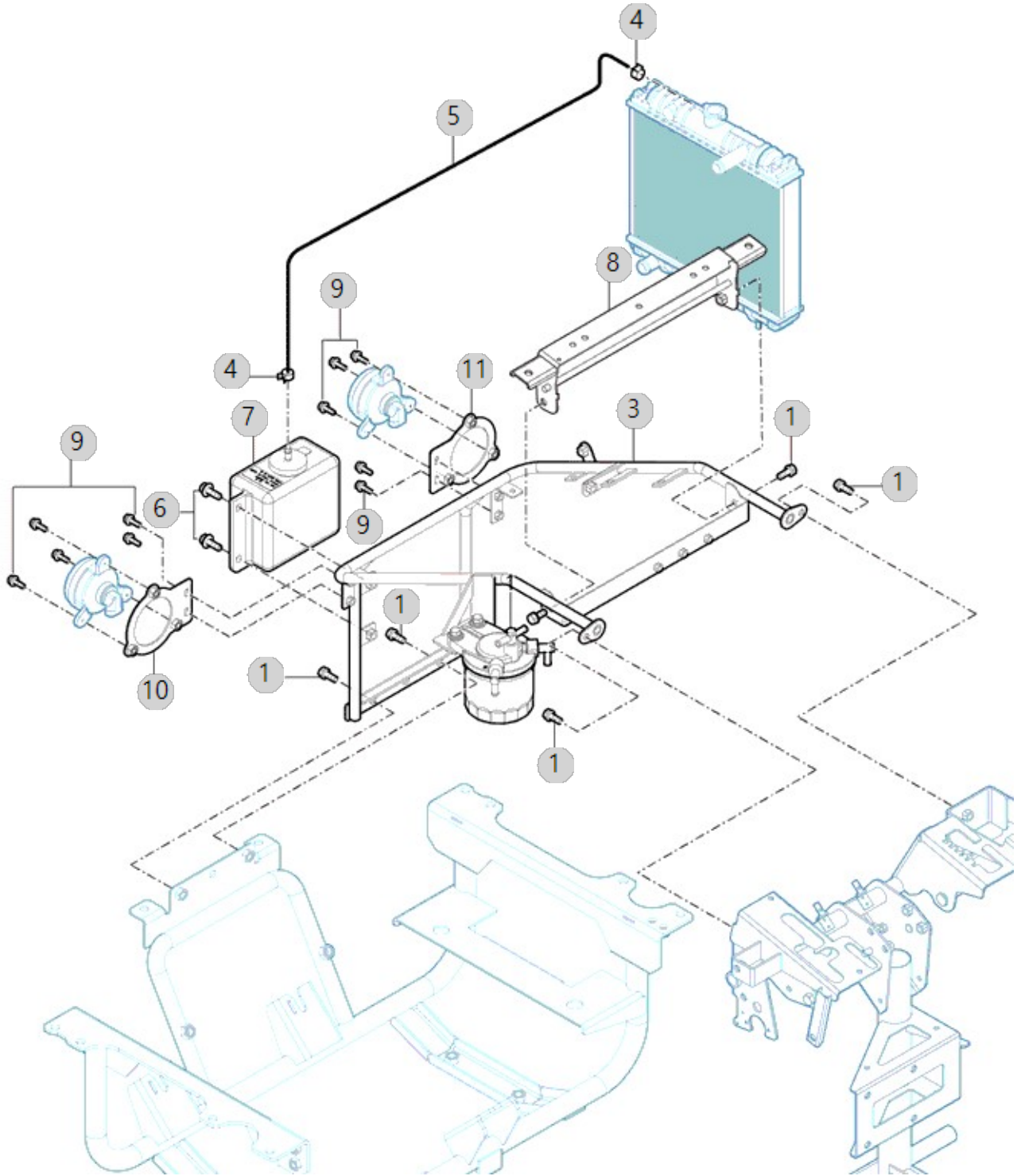

F01030

RGO-660DL 6조산파
승용이앙기(AE00175)

연결 프레임

년/월

2023-05-30

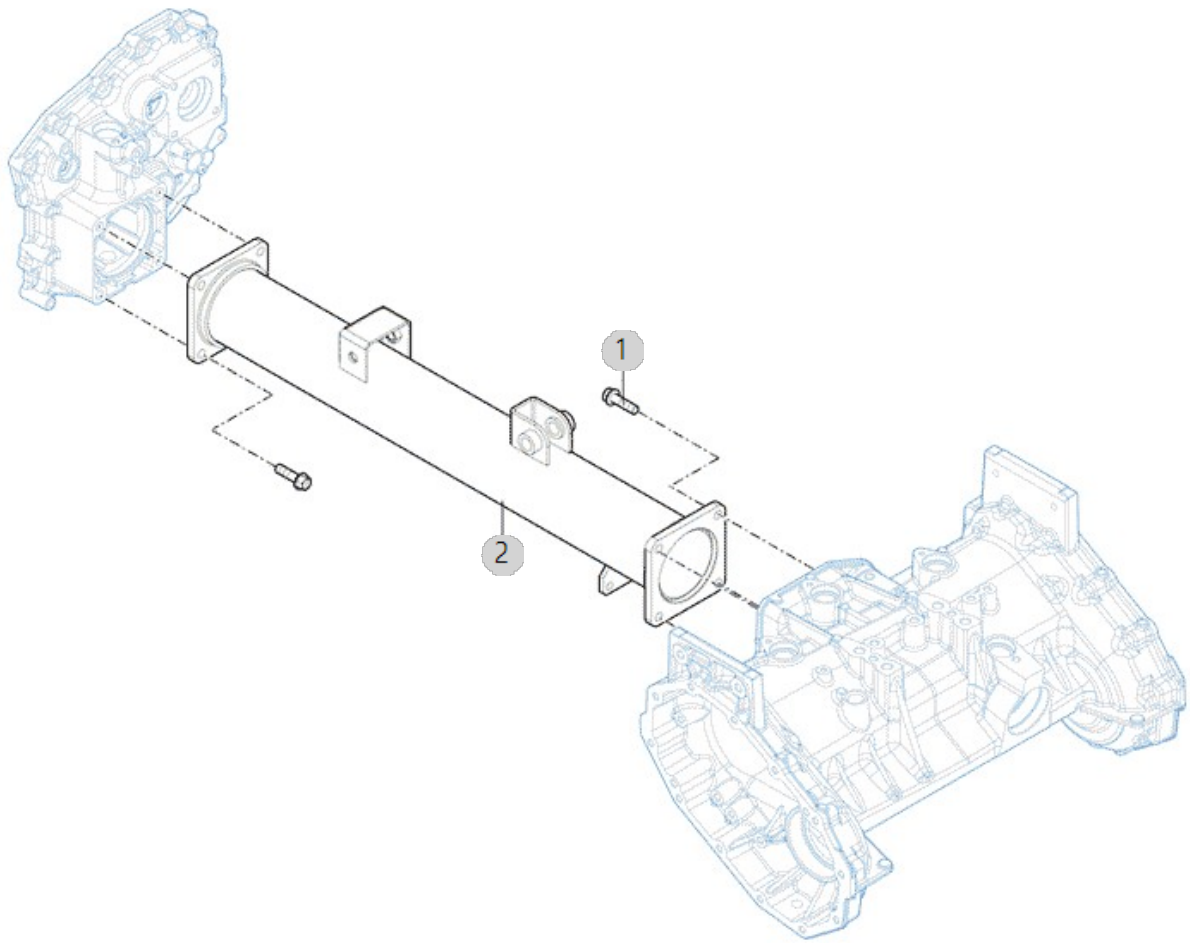

F01040

RGO-660DL 6조산파
승용이앙기(AE00175)

예비묘대 프레임

년/월

2023-05-30

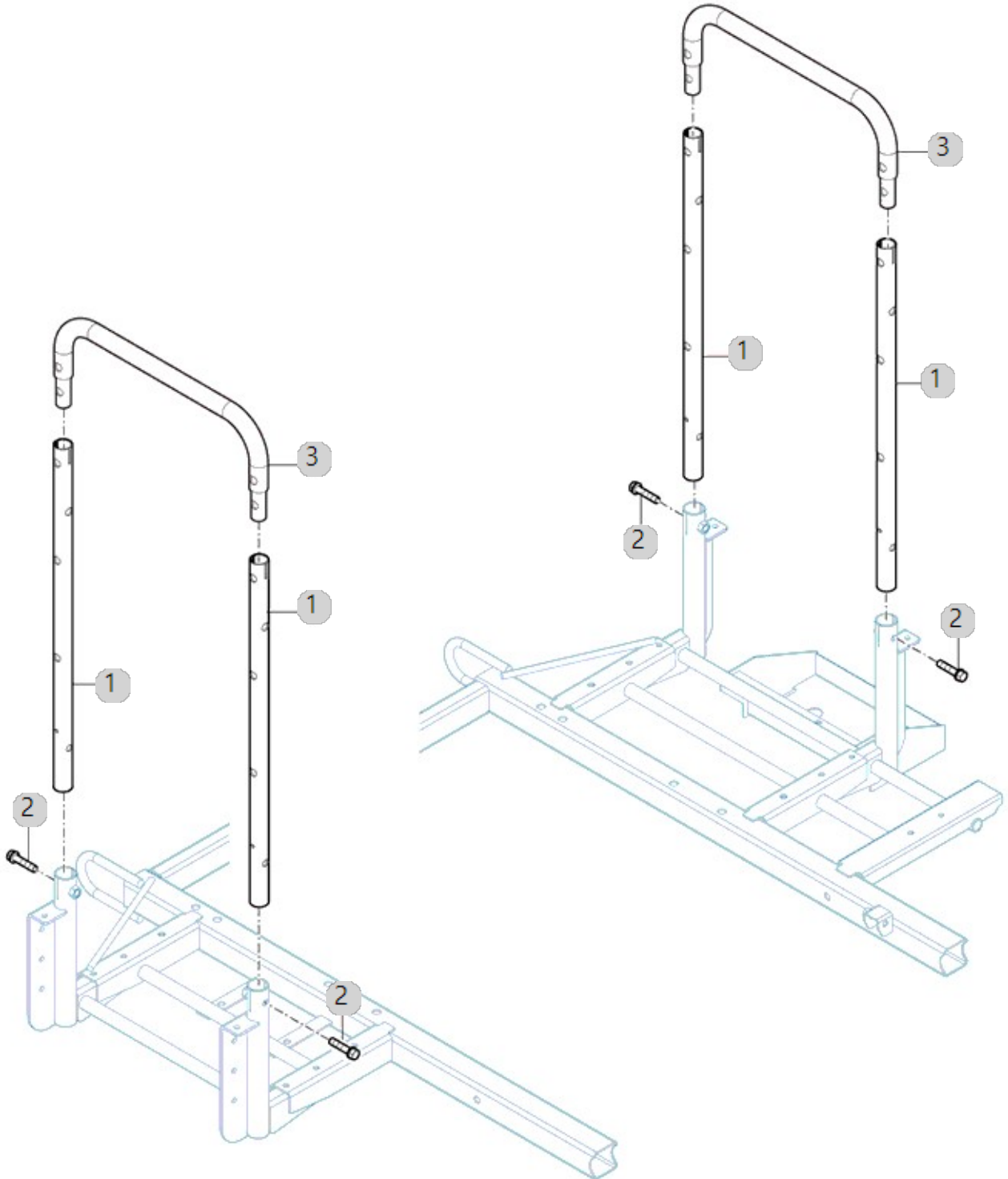

F01041

RGO-660DL 6조산파
승용이앙기(AE00175)

예비묘대

년/월

2023-05-30

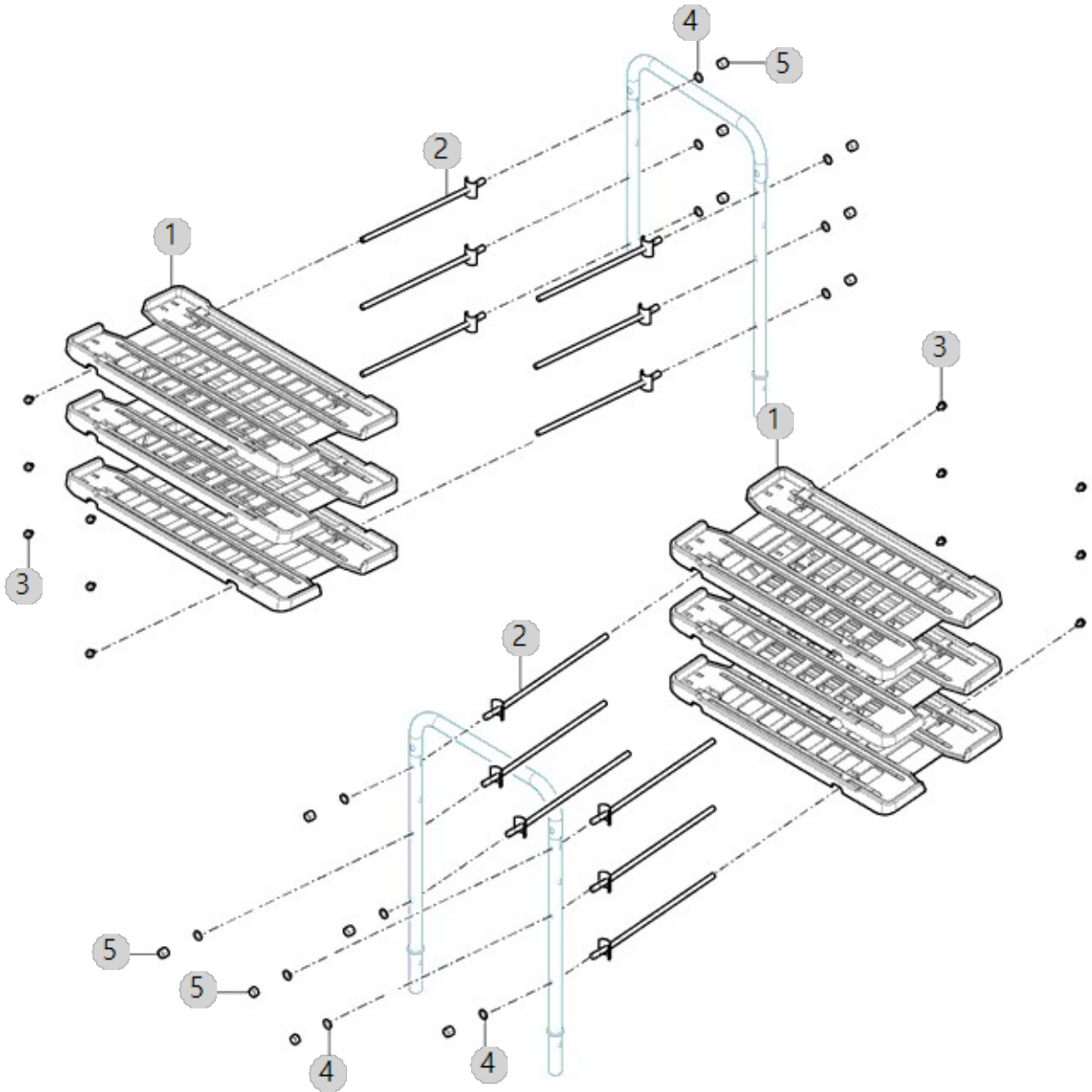

F01050

RGO-660DL 6조산파
승용이앙기(AE00175)

센터안내봉, 사이드안내봉

년/월

2023-05-30

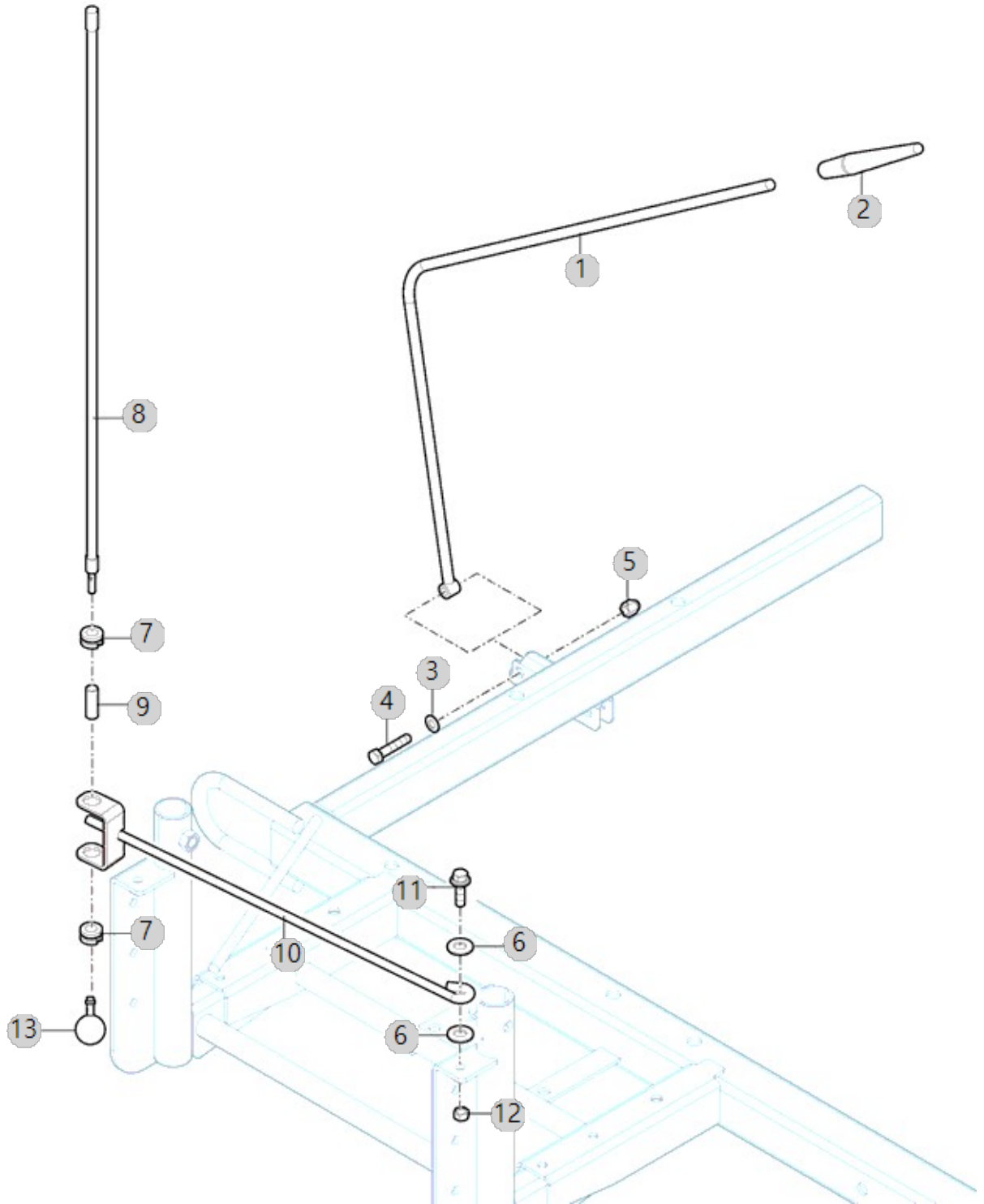

F01050 RGO-660DL 6조산파 승용이앙기(AE00175)		센터안내봉, 사이드안내봉				년/월 2023-05-30
순번 (NO)	부품번호 (PART NO)	품명 (PART NAME)	품명 (PART NAME)	수량 (QTY)	규격 (SPEC)	비고 (REMARK)
1	RA00019686A	센터 마커조합_650	CENTER MARKER ASSY_650	1		
1	RA00019686B	센터 마커조합_650	CENTER MARKER ASSY_650	1		
2	RRD3030000A4	센터마커(선)	MARKER, CENTER(LINE)	1		
3	RRD3060000A4	접시 스프링	SPRING, BELLEVILLE	1		
4	26116-080352	육각볼트	SCREW,HEXHEADCAP	1	M8XP1.25X35	
5	26657-080002	육각캡너트(M8)	NUTM8	1	M8X1.25	
6	22157-080000	평와셔8(대형)	WASHER, PLAIN (Φ 08)	4	M8	
7	FEB6050000A	쿠션	CUSHION	4	-	
8	RRD3300000A4	마커지지대6	BASE, MARKER	2		
9	RA00005969A	연질염화비닐호스30	HOSE 30, PLASTIC	2	D11XT1.5	
10	RA00002111A	사이드 마커홀더 (6)	HOLDER 6, SIDE MARKER	2		
11	26013-080352	와셔조립육각볼트(+SW)	SCREW,CAPTIVEWASHERCAP	2	M08X1.25X03	
12	26716-080002	육각너트	NUT,HEX (D8)	2	M8xP1.25	
13	RRD3110000A4	마커(전)	MARKER(FRONT)	2		
13	RRD3110000A4	마커(전)	MARKER(FRONT)	2		

F02010

RGO-660DL 6조산파
승용이앙기(AE00175)

본넷트

년/월

2023-05-30

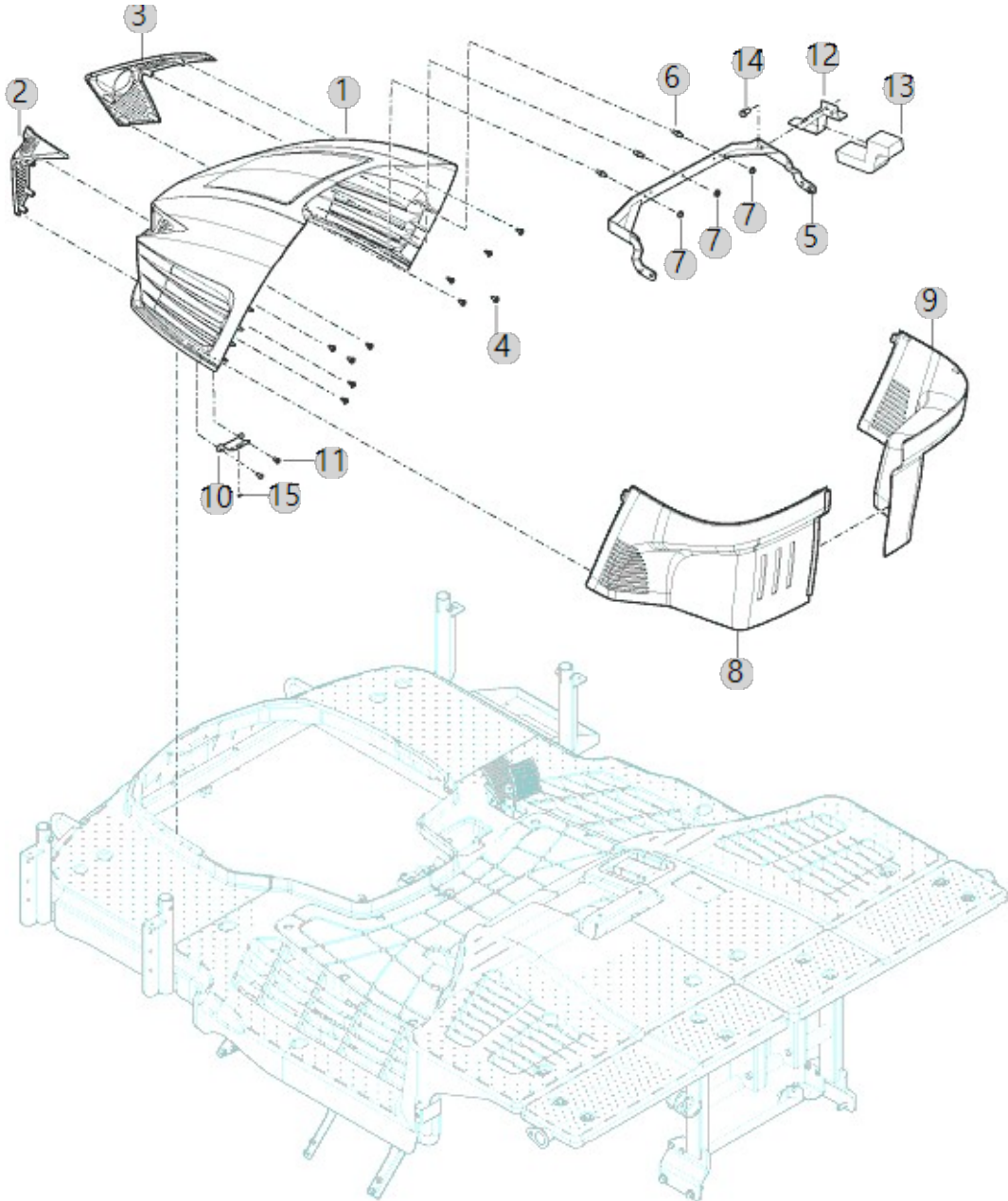

F02020

RGO-660DL 6조산파
승용이앙기(AE00175)

스텝

년/월

2023-05-30

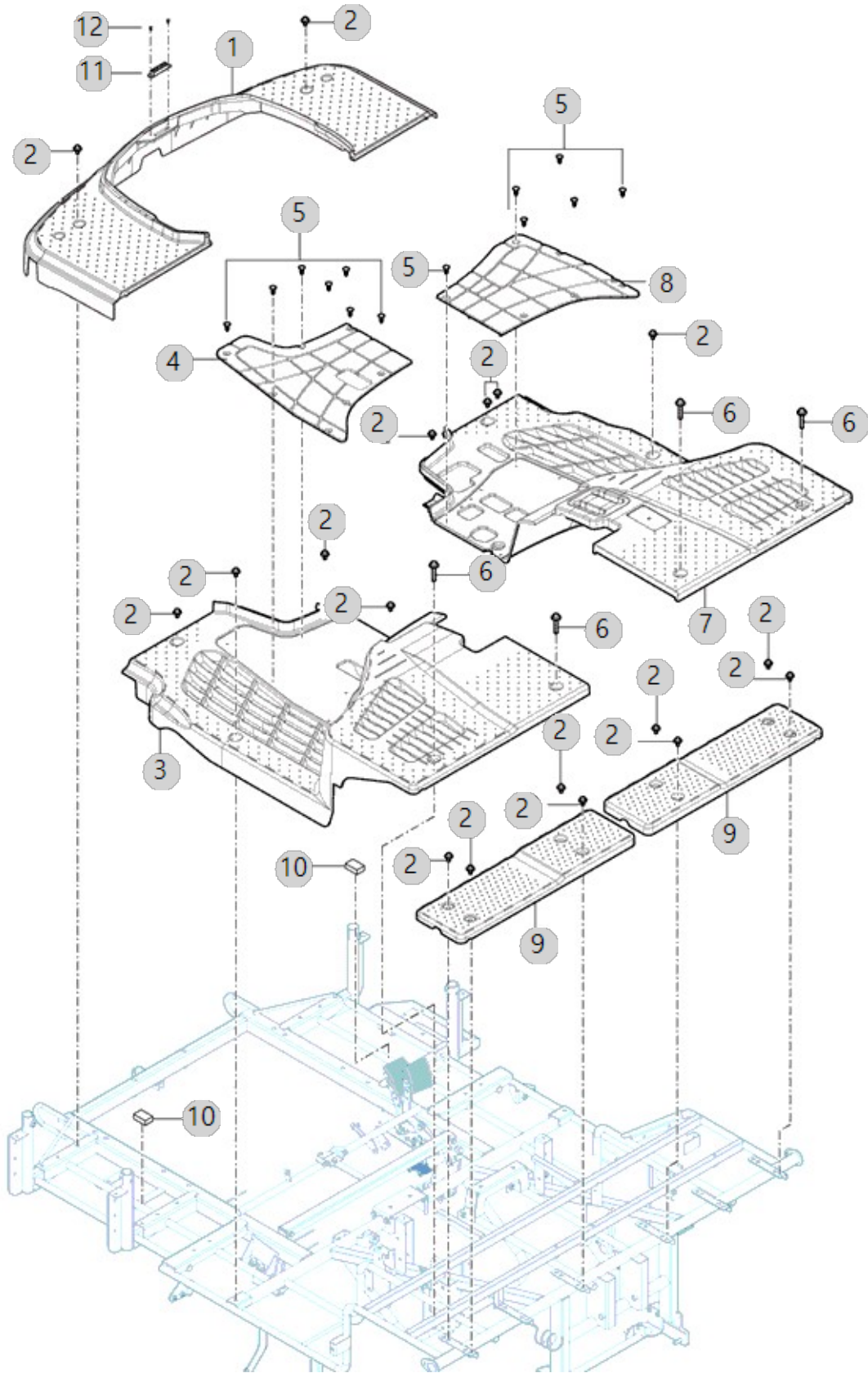

F02040

RGO-660DL 6조산파
승용이앙기(AE00175)

시트

년/월

2023-05-30

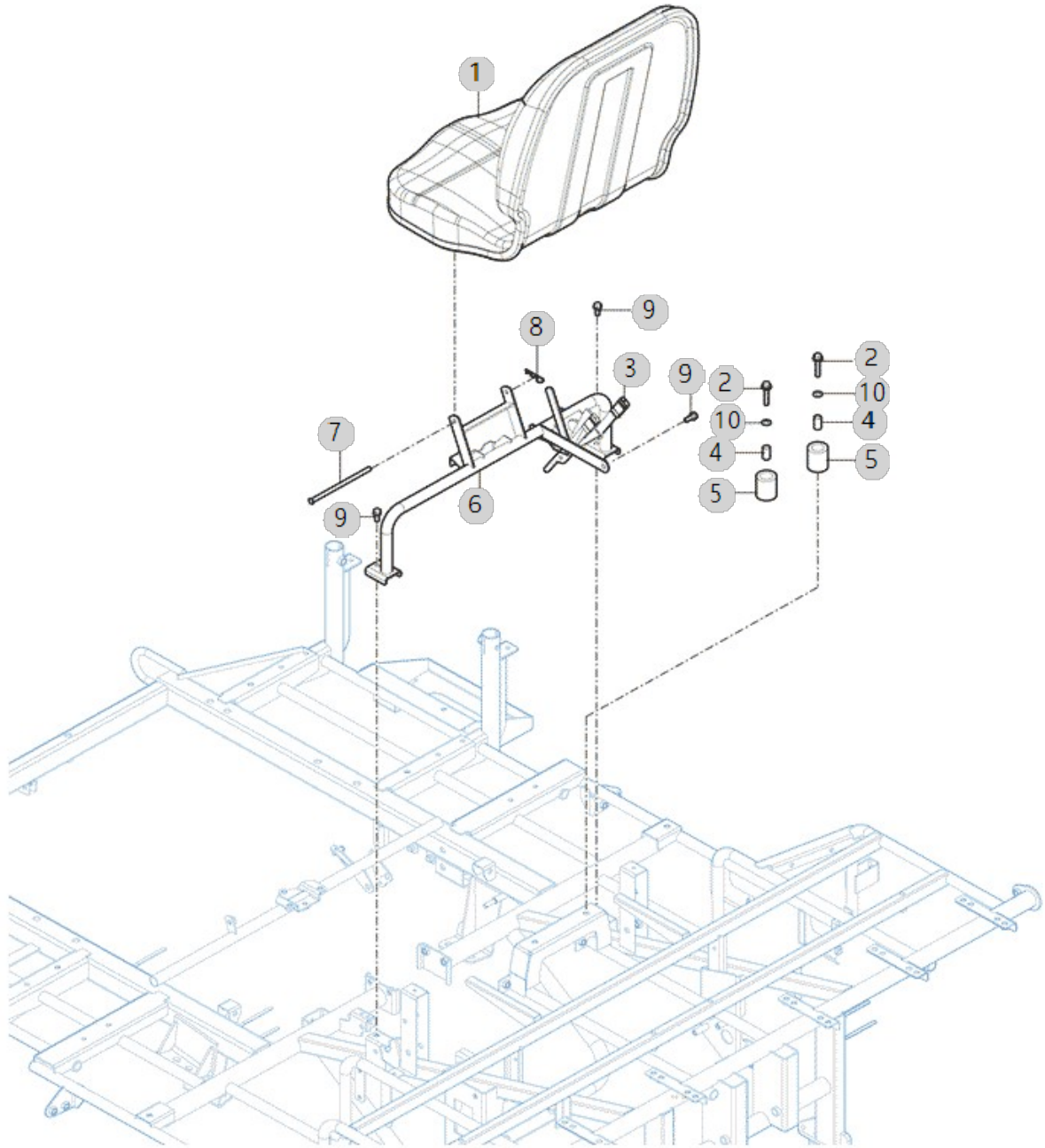

F02050

RGO-660DL 6조산파
승용이앙기(AE00175)

조작판넬

년/월

2023-05-30

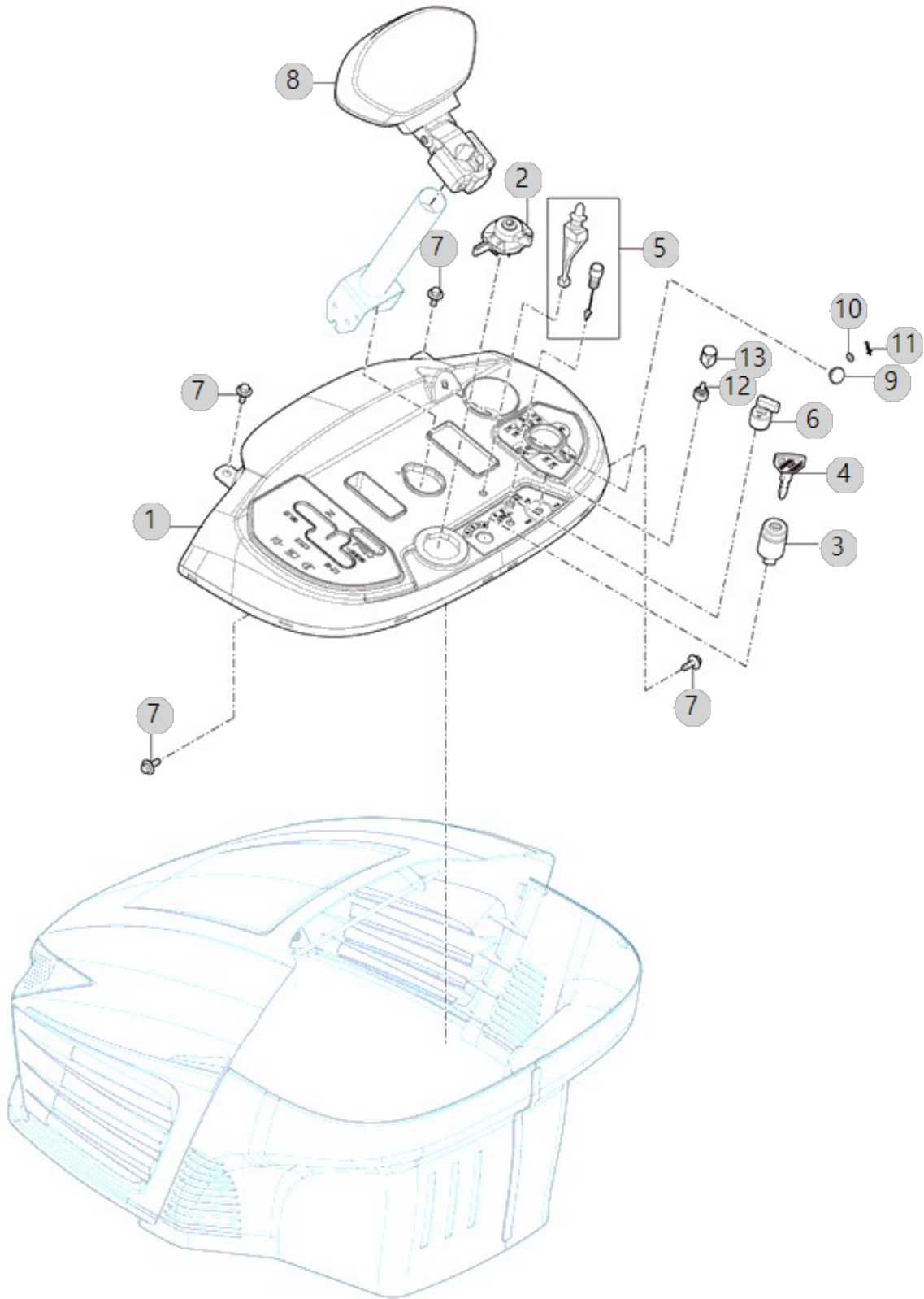

F03010

RGO-660DL 6조산파
승용이앙기(AE00175)

톱링크

년/월

2023-05-30

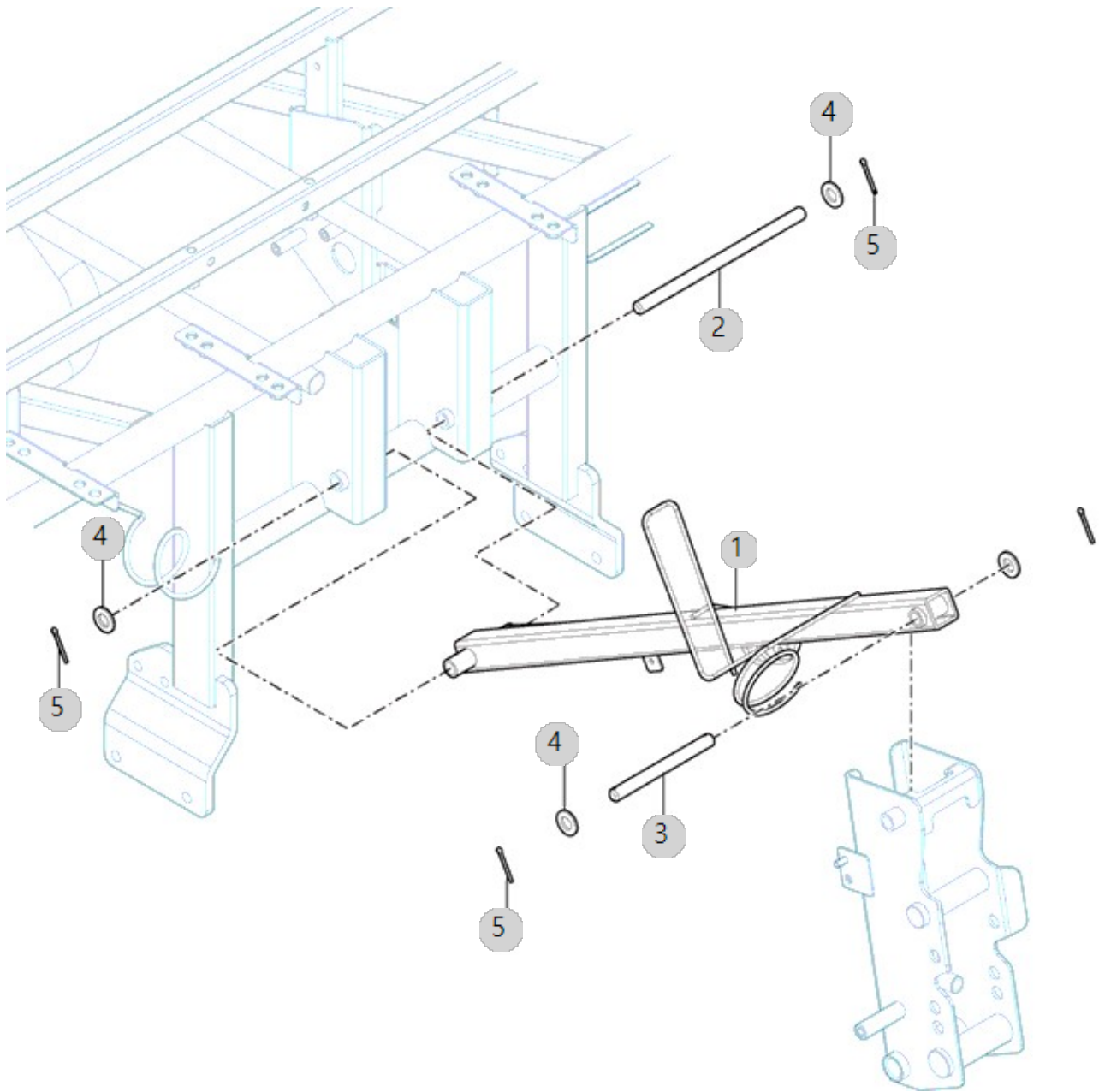

F03020

RGO-660DL 6조산파
승용이앙기(AE00175)

하부링크

년/월

2023-05-30

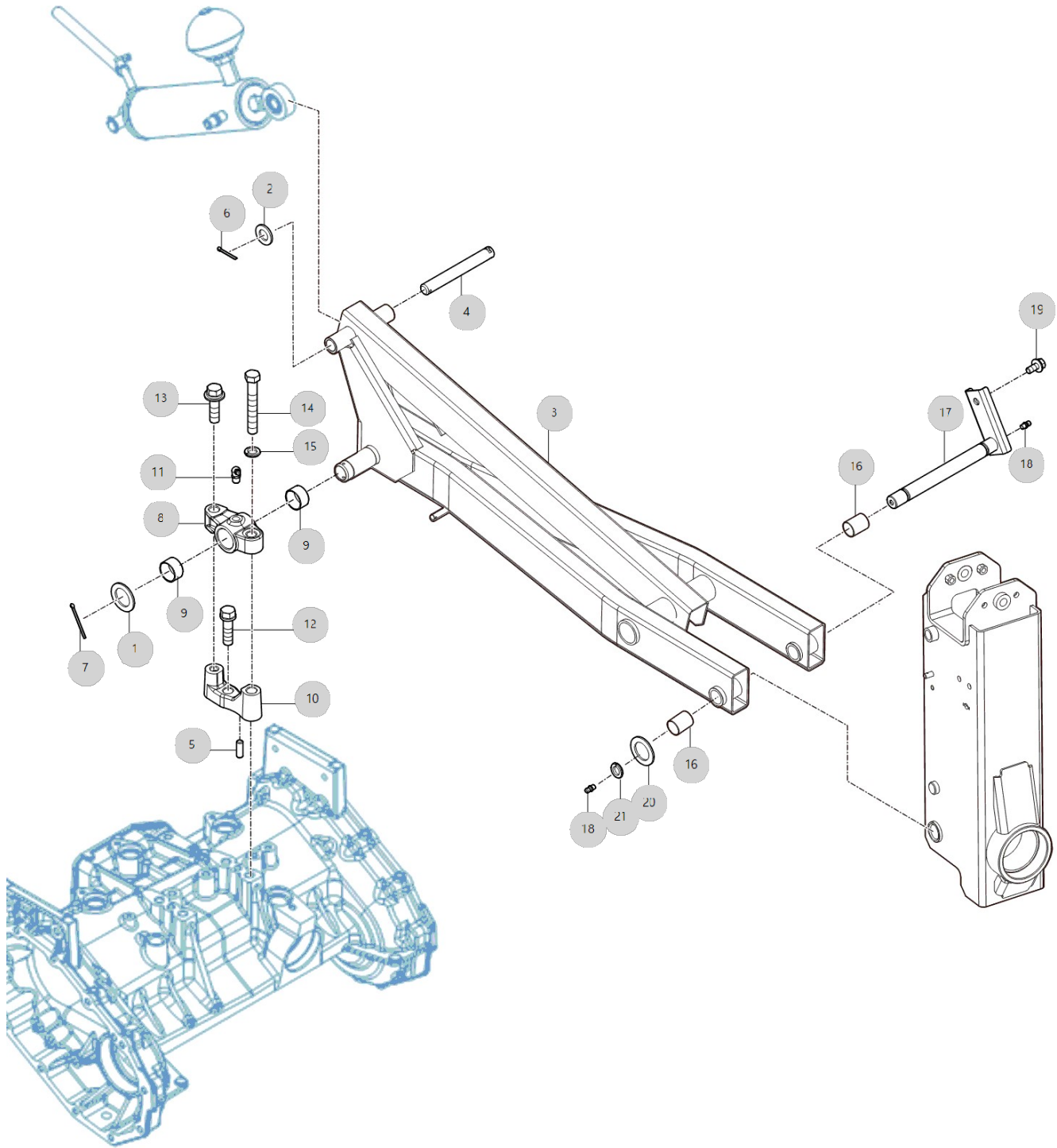

G01010

RGO-660DL 6조산파
승용이앙기(AE00175)

식부 센터미션

년/월

2023-05-30

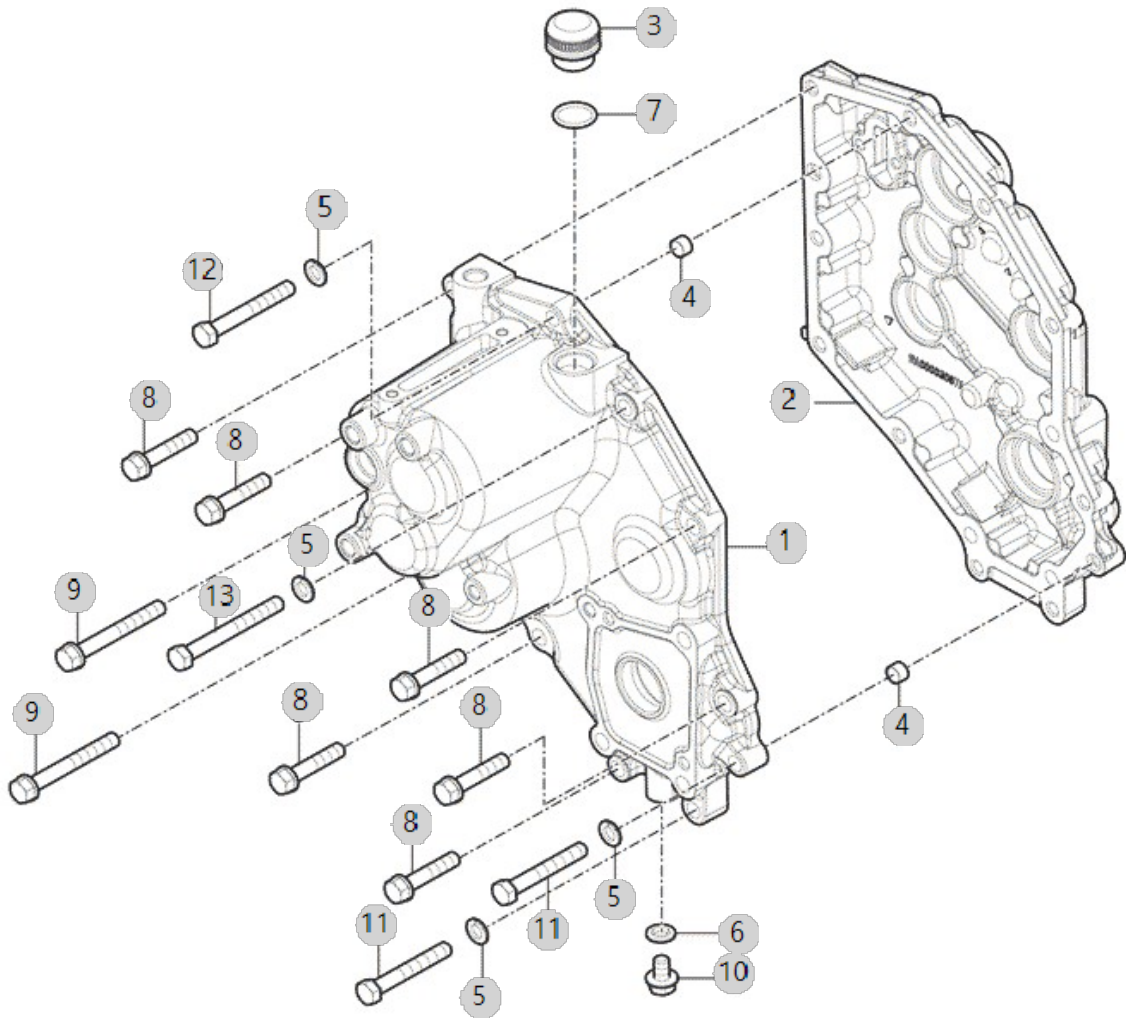

G01011

RGO-660DL 6조산파
승용이앙기(AE00175)

식부구동센터, 전동축

년/월

2023-05-30

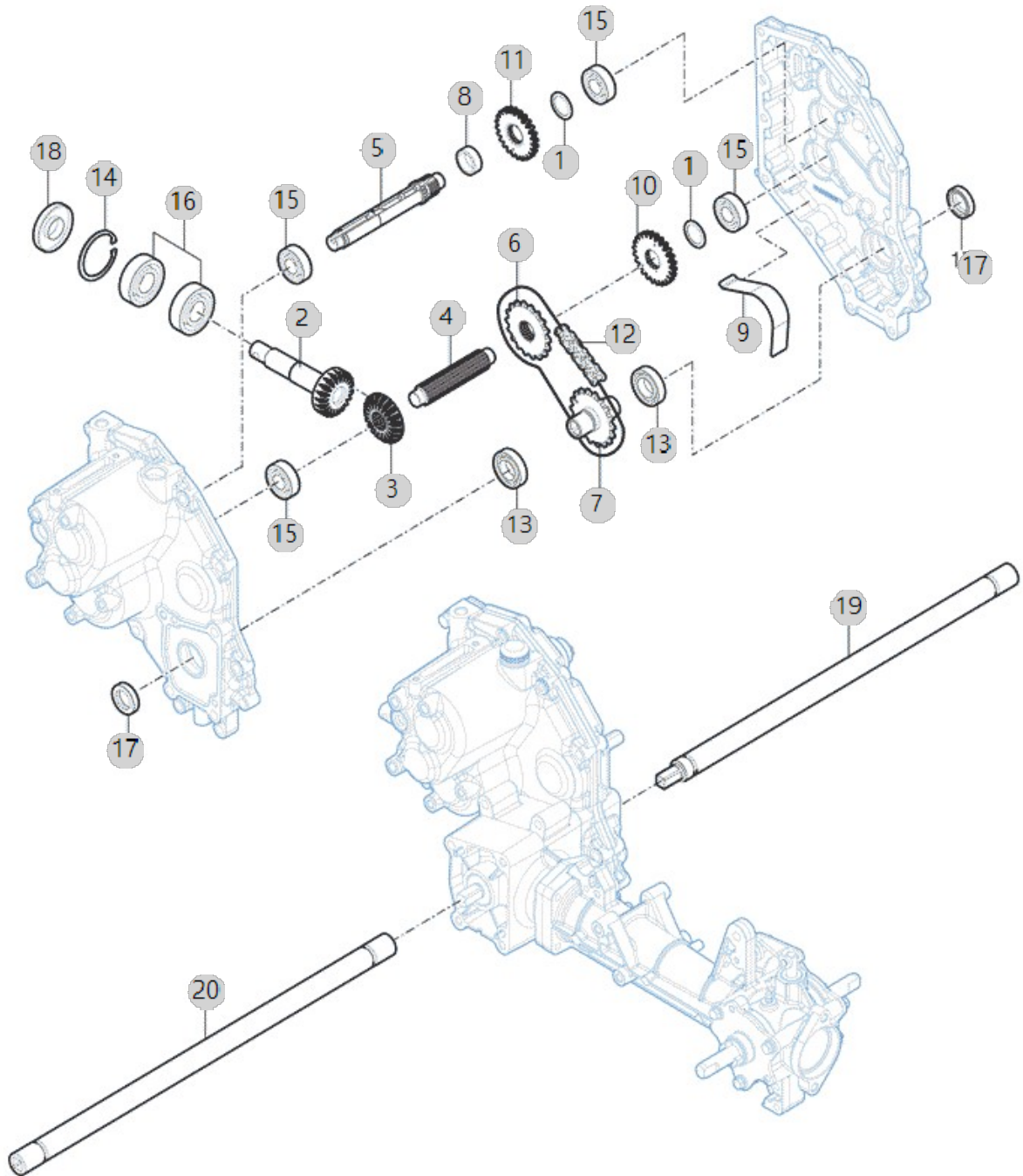

G01011 RGO-660DL 6조산파 승용이앙기(AE00175)		식부구동센터, 전동축				년/월 2023-05-30
순번 (NO)	부품번호 (PART NO)	품명 (PART NAME)	품명 (PART NAME)	수량 (QTY)	규격 (SPEC)	비고 (REMARK)
1	RN37160000A4	라이너 20x27x1	LINER 20X27X1	2	T1.0	
2	RA00007007A	써레 식부입력축_60SDH	INPUT SHAFT_60SDH, HARROW PLANTING	1		
3	RA00002891A	식부베벨기어20T	GEAR 20T, PLANTING BEVEL	1		
4	RA00002892B	식부주축	SHAFT, PLANTING MAIN	1		
5	RA00002885B	식부횡이송축	SHAFT, PLANTING HORIZONTAL FEED	1		
6	RA00002893A	스프로킷A 18T	SPROCKET A 18T	1		
7	RA00002897B	중간축18T조합	SHAFT 18T ASSY, INTERMED	1		
8	RA00002881A	칼라20X25.4X8.5	COLLAR 20X25.4X8.5	1	D25.4XT3.2	
9	RA00002900A	체인가이드	GUIDE, CHAIN	1	T1.2	
10	RA00002895B	구동기어24T	GEAR 24T, DRIVE	1		
11	RA00002883B	종동기어24T	GEAR 24T, DRIVEN	1		
12	RA00002894A	체인35HK2X40L	CHAIN 35HK2X40L	1		
13	RA00020167A	6904 OP	6904 OP	2		
14	22252-000470	CIRCLIP47	RING, CIRCLIP (Φ 47)	1	D47(구멍용)	
15	RA00020111A	6202 OP	BALL BEARING 6202 OP	4		
16	TA00059195A	볼베어링(6204)_OP	BALL BEARING	2		
17	RR89150000A4	오일실(TC203007)	SEAL TC20X30X07, OIL	2		
18	24421-204708	오일실TC204708	SEALTC204708OIL	1	TC20X47X8	
19	RR89170000E3	전동축조합	SHAFT ASSY, TRANSM.	1		
20	RR89180000E3	전동축조합498	SHAFT 498 ASSY, TRANSM.	1		

G01012

RGO-660DL 6조산파
승용이앙기(AE00175)

횡이송구동

년/월

2023-05-30

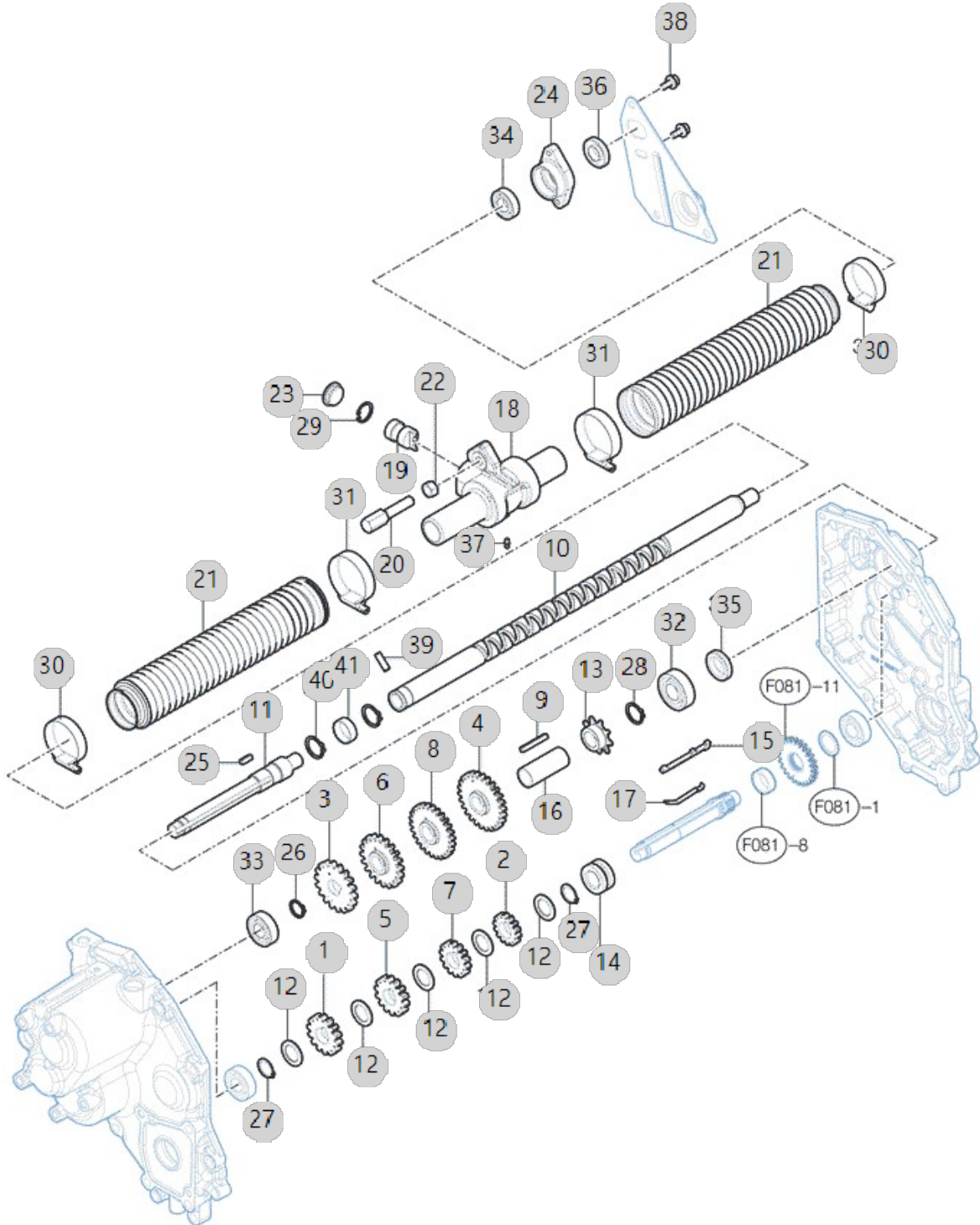

G01012		HINGI SONG GUDONG				년/월
RGO-660DL 6조산파 승용이앙기(AE00175)						2023-05-30
순번 (NO)	부품번호 (PART NO)	품명 (PART NAME)	품명 (PART NAME)	수량 (QTY)	규격 (SPEC)	비고 (REMARK)
1	RR94020000B4	이송기어 18회A	GEAR 18 A, FEED	1		
2	RA00002694A	이송기어 30회A	GEAR 30 A, FEED	1		
3	RR94030000B4	이송기어 18회B	GEAR 18 B, FEED	1		
4	RA00003052B	이송기어 30회B	GEAR 30 B, FEED	1		
5	RR94040000B4	이송기어 20회A	GEAR 20 A, FEED	1		
6	RR94050000B4	이송기어 20회B	GEAR 20 B, FEED	1		
7	RR94060000B4	이송기어 26회A	GEAR 26 A, FEED	1		
8	RR94070000B4	이송기어 26회B	GEAR 26 B, FEED	1		
9	RA00002873A	키 5X5X36	KEY 5X5X36	1		
10	RA00003496D	이송스크류(NEW)	SCREW, FEED	1		
11	RA00003497F	HINGI 송축	SHAFT, HORIZONTAL FEED	1		
12	RR94100000A4	간격칼라 18x28x2	COLLAR 18X28X2	5		
13	RA00002871B	스프로켓 9T	SPROCKET 9T	1		
14	RR94120000A4	시프트링	RING, SHIFT	1		
15	RA00003064A	시프트키(4)	KEY, SHIFT	1	T4.5	
16	RA00002870A	칼라21.7X17.7X52.5	COLLAR 21.7X17.7X52.5	1	D21.7XT2.0	
17	RA00005928B	시프트 스프링60	SPRING 60, SHIFT	1	T0.8	
18	RA00002934B	미끄럼 받이	BRACKET, SLIDE BLOCK	1		
18	RA00002934C	미끄럼 받이	BRACKET, SLIDE BLOCK	1		
19	RR94180000C4	미끄럼 봉	BLOCK, SLIDING	1		
20	RA00004944B	묘대암 셋팅볼트 M10X40	SEEDLING TRAY ARM SETTING BOLT M10X40	1	육각17	
21	RR94190000B3	이송스크류 벨로즈고무	BOOT, FEED SCREW	2	NONE	
22	26716-100002	육각너트	Nut, Hexa (Φ10)	1	M10XP1.5	
23	RR94200000A4	마개 21	PLUG, BLIND 21	1		
24	RR94210000A4	이송스크류 받이	HOLDER, FEED SCREW	1		
25	RA00003051A	키 5X5X14	KEY 5X5X14	1		
26	22242-000170	축용스냅링17	SNAP RING, SHAFT (Φ 17)	1	D17(축용)	
27	22242-000180	축용스냅링18	SNAP RING, SHAFT (Φ 18)	2	D18	
28	22242-000200	축용스냅링20	SNAP RING, SHAFT (Φ 20)	1	D20(축용)	
29	22252-000210	구멍용C형스냅링A중	RING, CIRCLIP (Φ 21)	1		
30	23000-048000	호스클램프	CLAMP, HOSE	2	D48	
31	23000-054000	호스클램프54	HOSECLAMP54	2	D54	
32	TA00059199A	볼베어링(6004)	BALL BEARING	1		
33	RA00020111A	6202 OP	BALL BEARING 6202 OP	1		
34	RA00020131A	6002 2RS	6002 2RS	1		
35	24411-223207	오일실SC223207	OIL SEAL	1		
36	24421-153207	오일실TC153207	OIL SEAL	1		
37	24761-010000	A-MT6F형 그리스니플	NIPPLE(A-MT6F)	1		
38	26014-060162	와셔조립육각볼트(+SW,PW)	Bolt, Hexa (6-16)	2	M6XP1.0X16	
39	RA00003498D	연결핀	PIN, CONNECTING	1	D6.5	
40	22242-000220	축용스냅링22	SNAP RING, SHAFT (Φ 22)	2	D22	
41	RA00005935B	칼라22.4X25.4X8.5	COLLAR 22.4X25.4X8.5	1	D25.4XT1.5	

G01013

RGO-660DL 6조산파
승용이앙기(AE00175)

캠구동

년/월

2023-05-30

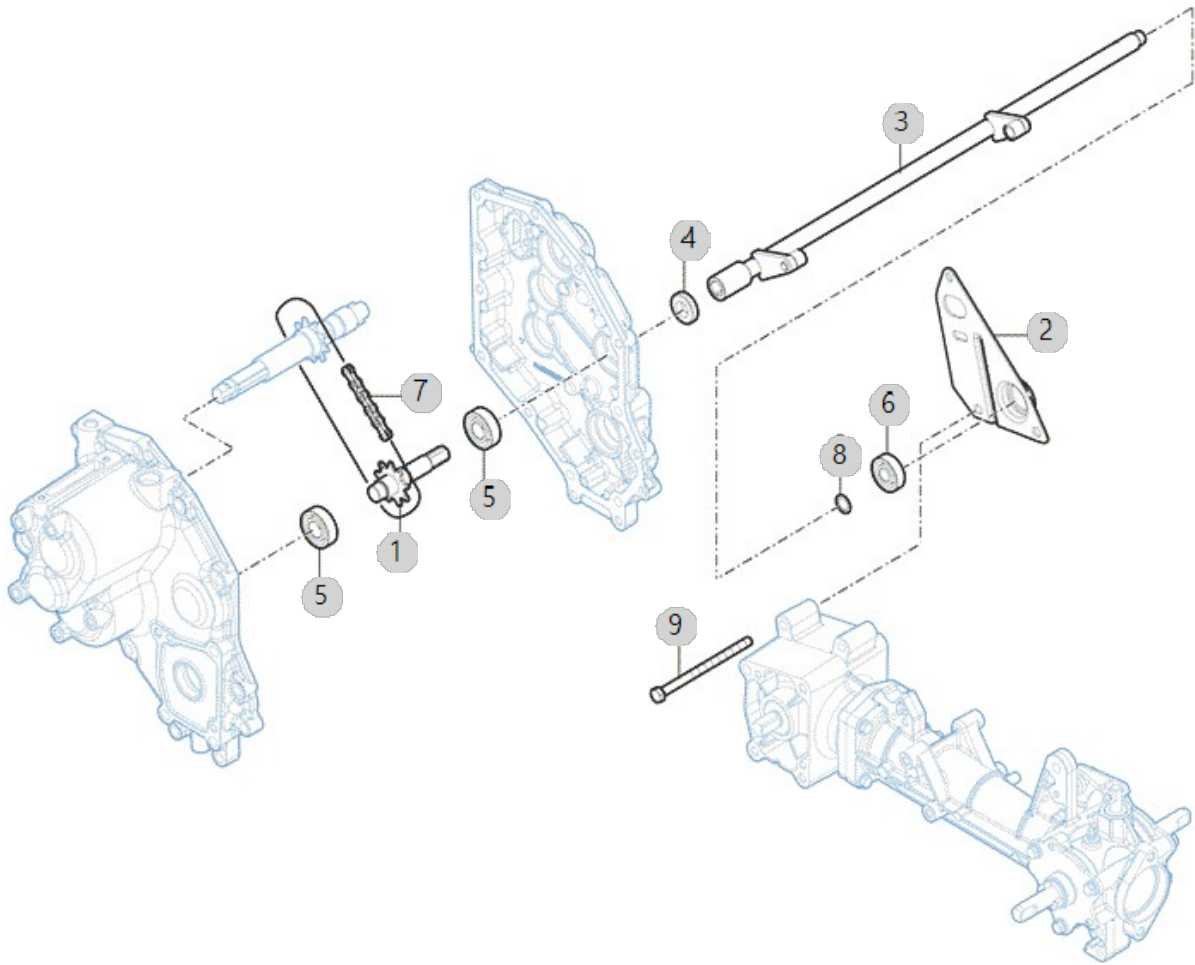

G01014

RGO-660DL 6조산파
승용이앙기(AE00175)

횡이송변환레버

년/월

2023-05-30

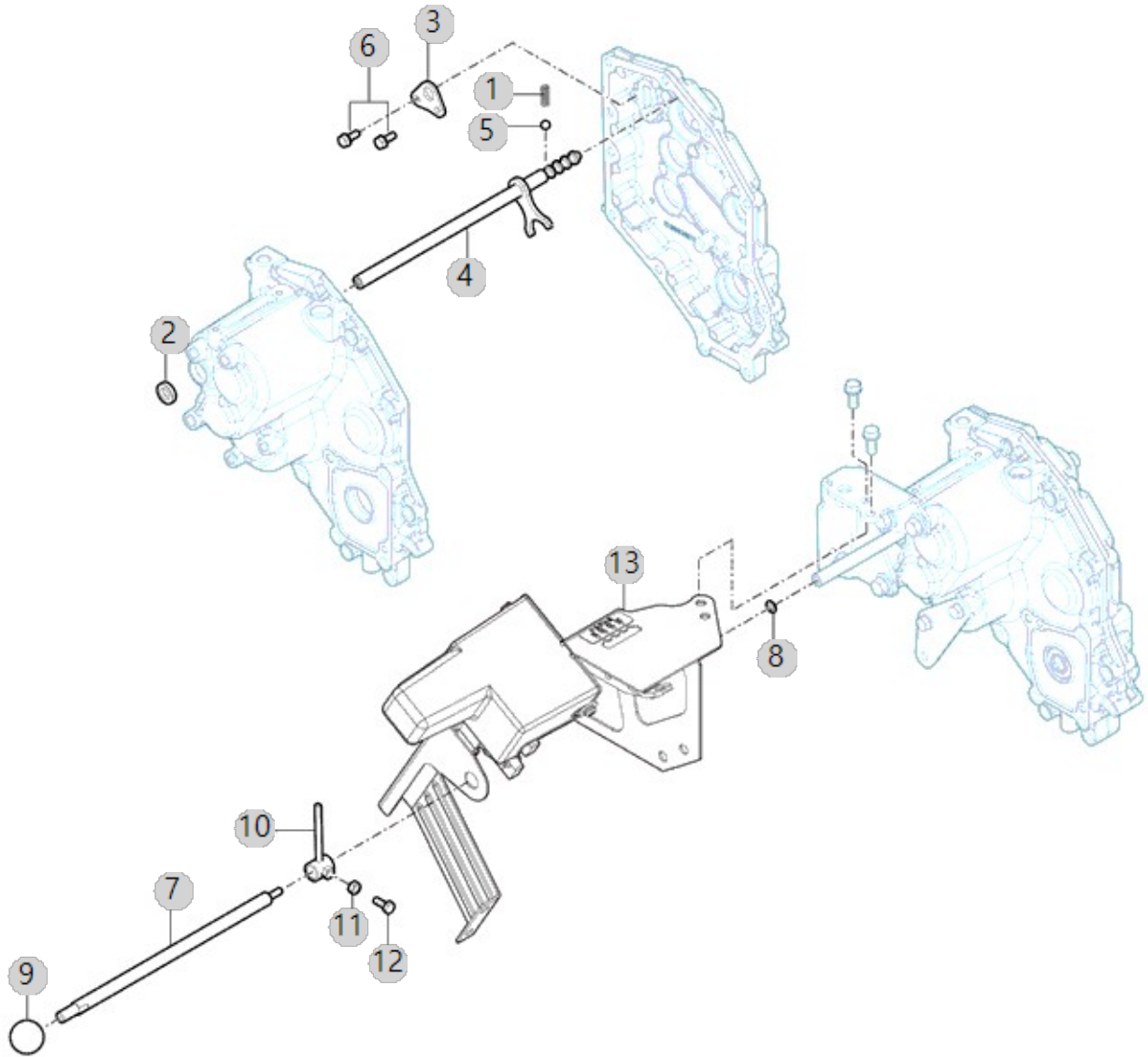

G01020

RGO-660DL 6조산파
승용이앙기(AE00175)

식부 베벨 케이스

년/월

2023-05-30

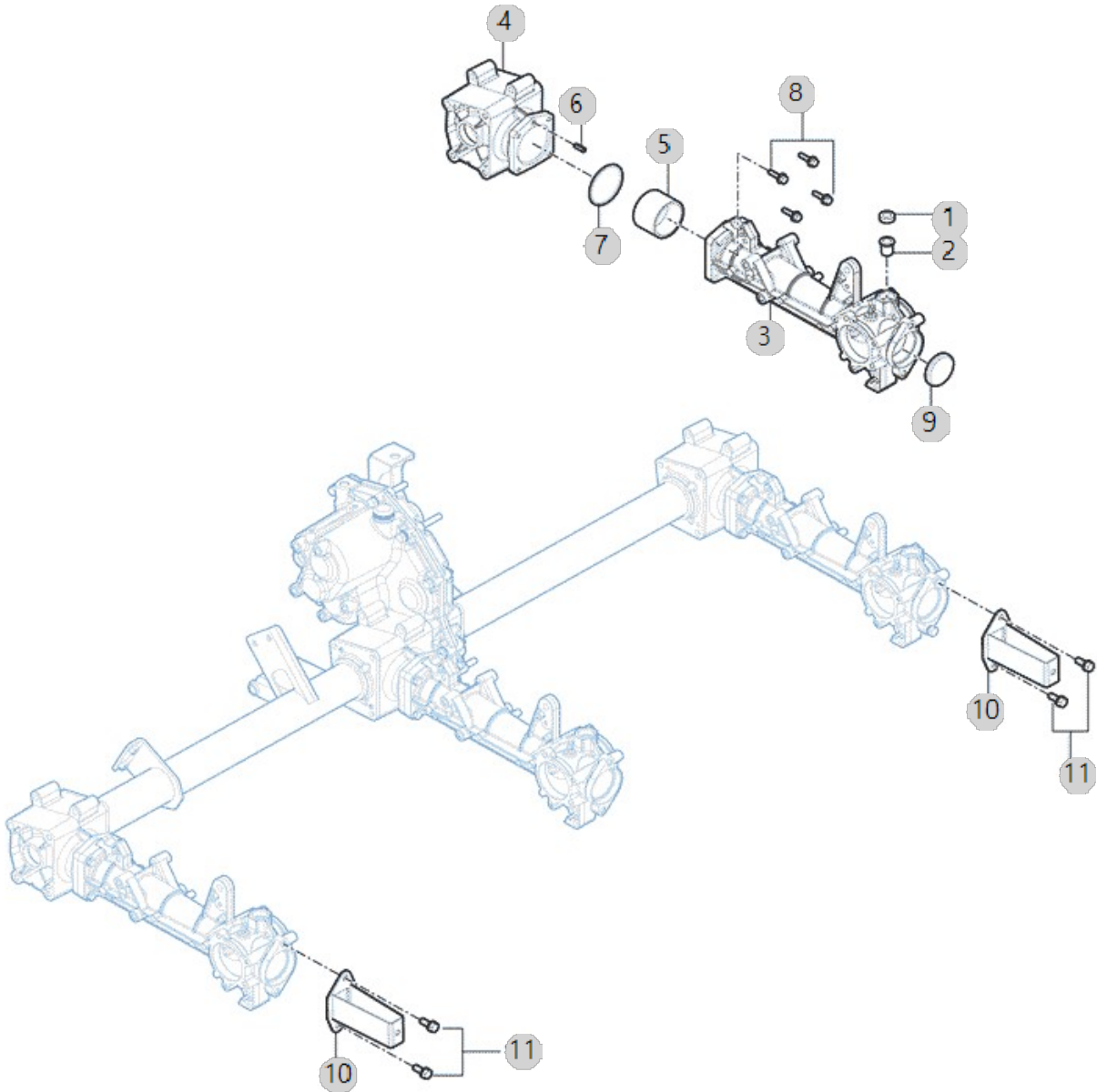

G01020		식부 베벨 케이스				년/월
RGO-660DL 6조산파 승용이앙기(AE00175)						2023-05-30
순번 (NO)	부품번호 (PART NO)	품 명 (PART NAME)	품 명 (PART NAME)	수량 (QTY)	규격 (SPEC)	비고 (REMARK)
1	RR98010000A4	오일실TC4 10x20x7	SEAL TC10X20X07, OIL	3		
2	RR84060000A4	부시 10x15x20	BUSH 10X15X20	3		
3	RA00002901E	식부베벨케이스후	CASE, PLANTING BEVEL REAR	3	NONE	
4	RA00002902A	식부베벨케이스전	CASE, PLANTING BEVEL FRONT	3	NONE	
5	RA00002903A	프레임연결칼라	COLLAR, FRAME CONNECTING	3	D55XT4.0	
6	22351-060016	스프링핀	PIN, SPRING (6-16)	3	D6X16	
7	24321-000550	O-링	SEAL,O-RING	3	1A G55.0	
8	26014-060252	와셔조립육각볼트(+SW,PW)	Bolt, Hexa (6-25)	12	M06X1.00X02	
9	27260-470000	실링캡		3		
10	RA00019078	범퍼취부판조합	BUMPER ATTACH PLATE ASSY	2		
10	RA00019078A	범퍼취부판조합	BUMPER ATTACH PLATE ASSY	2		
11	26013-080202	와셔조립육각볼트(+SW)	Bolt, Hexa (8-20)	4	M8XP1.25X20	

G01021

RGO-660DL 6조산파
승용이앙기(AE00175)

고정보스

년/월

2023-05-30

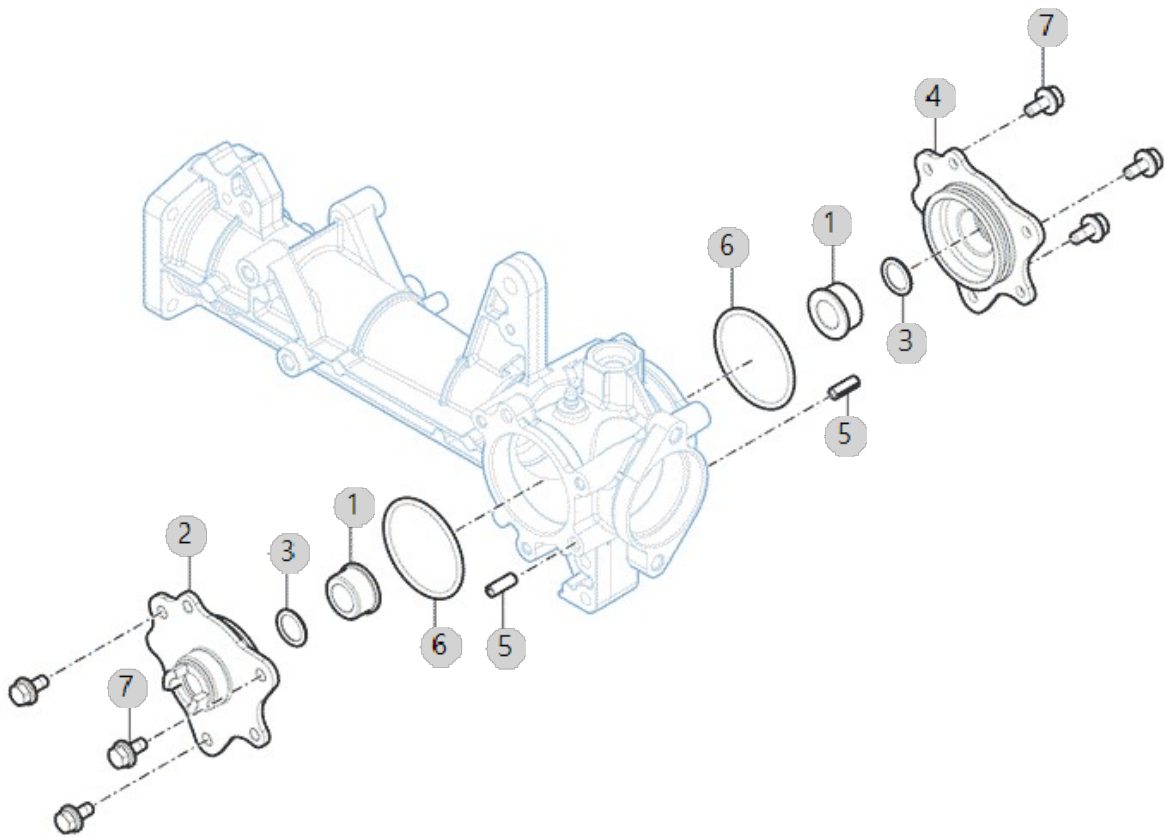

G01022

RGO-660DL 6조산파
승용이앙기(AE00175)

베벨케이스 구동

년/월

2023-05-30

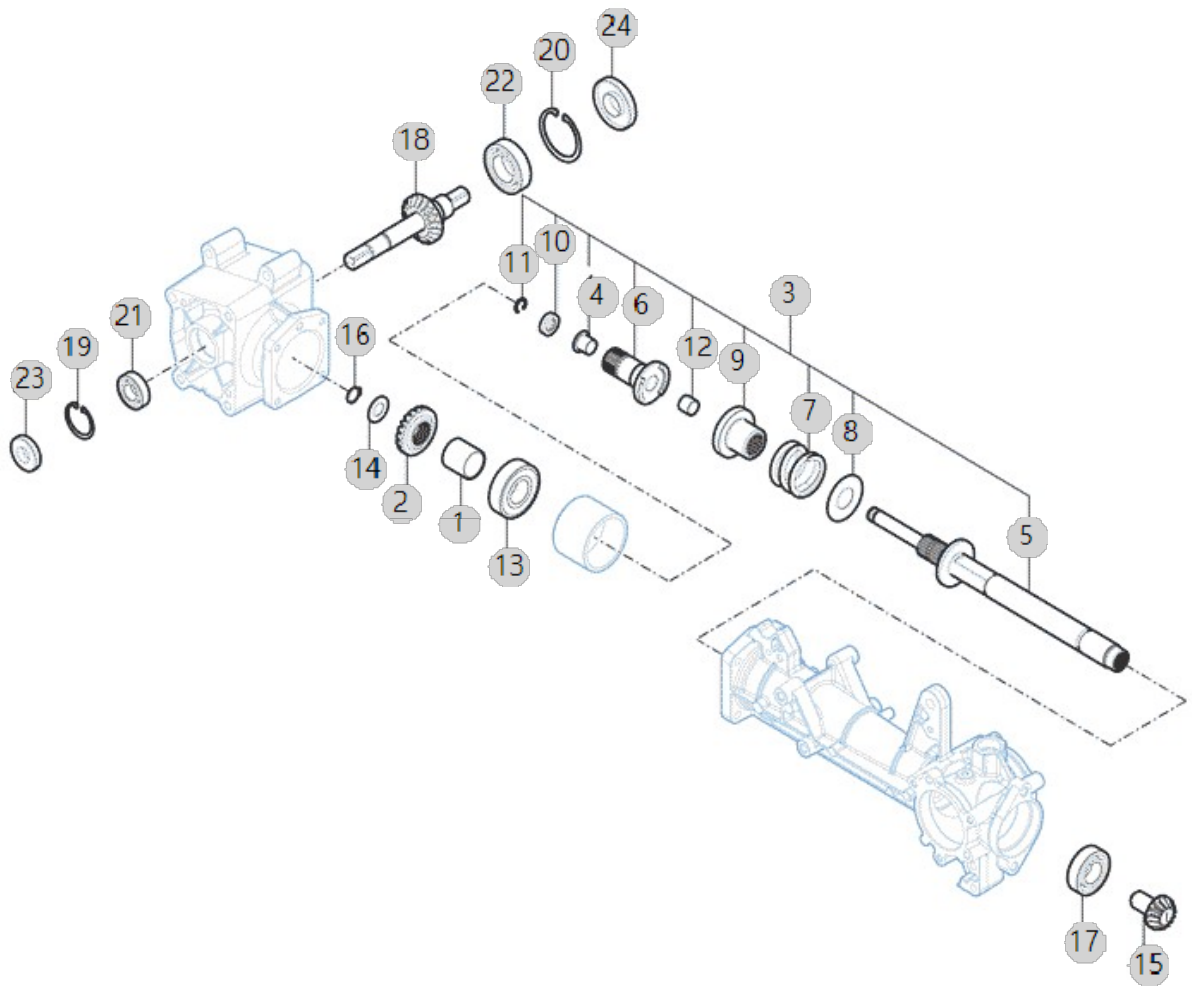

G01023

RGO-660DL 6조산파
승용이앙기(AE00175)

식부암축

년/월

2023-05-30

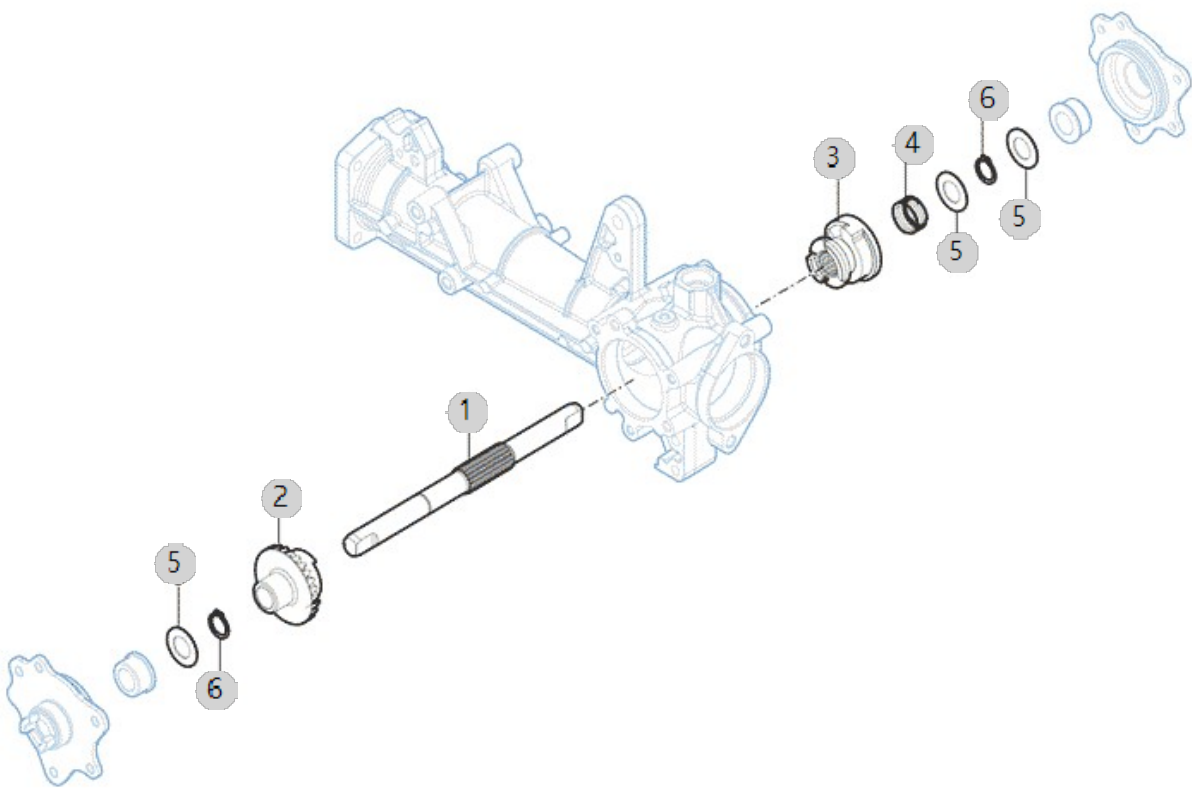

G01024

RGO-660DL 6조산파
승용이앙기(AE00175)

유니트 클러치암

년/월

2023-05-30

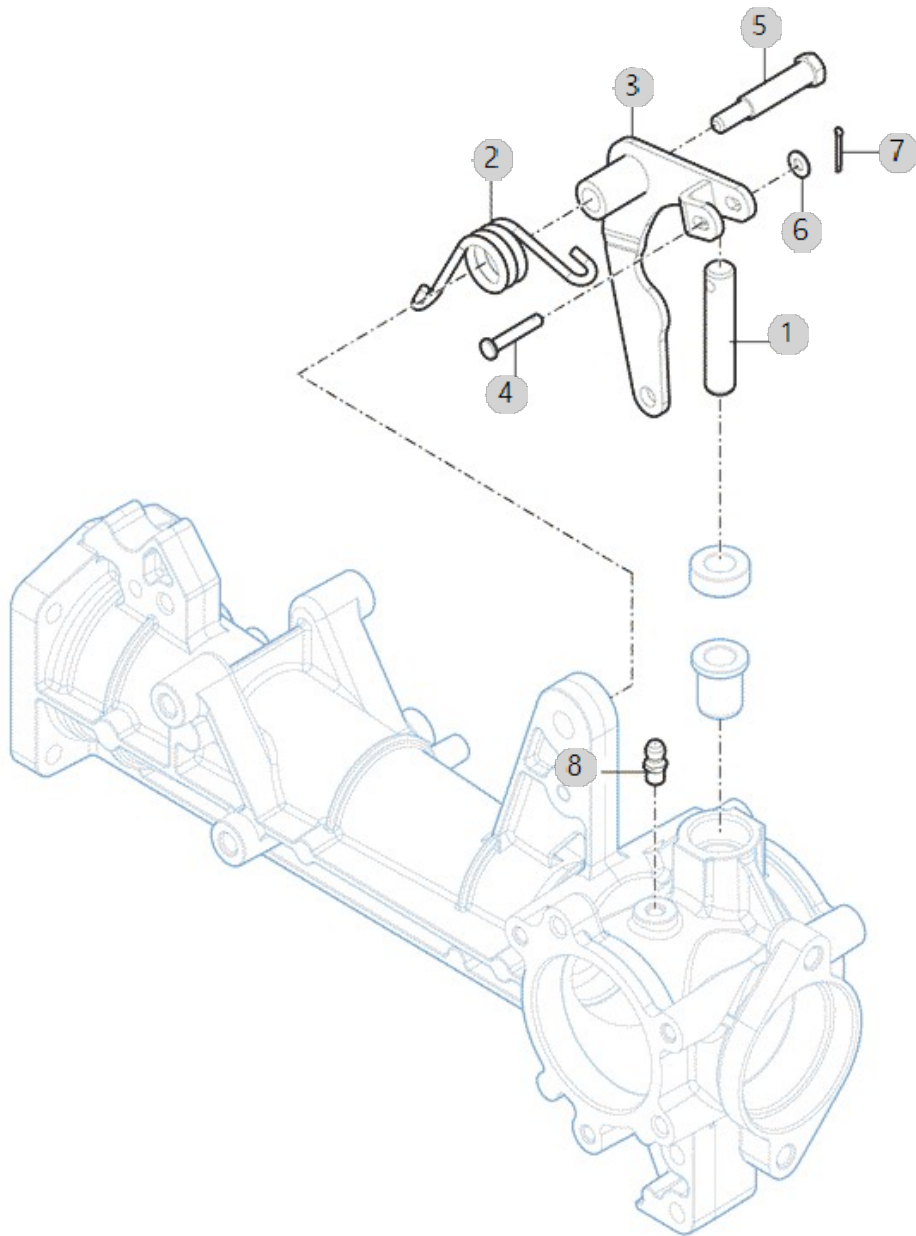

G01024 RGO-660DL 6조산파 승용이앙기(AE00175)	유닛 클러치암	년/월
		2023-05-30

순번 (NO)	부품번호 (PART NO)	품 명 (PART NAME)	품 명 (PART NAME)	수량 (QTY)	규격 (SPEC)	비고 (REMARK)
1	RR98020000B4	유닛클러치핀	PIN, UNIT CLUTCH	3	(D10)	
2	RA00002943D	유닛클러치 스프링	SPRING, UNIT CLUTCH	3	D3.2	
3	RA00002944D	유닛클러치암 조합	ARM ASSY, UNIT CLUTCH	3		
4	RR98050000B4	두부핀 4X20	PIN 4X20, FLAT HEAD	3	D4	
5	RR98060000B4	볼트 6X8X28.5	BOLT 6X8X28.5	3		
6	22137-040000	평와셔(마봉환)	WASHER, PLAIN (Φ 04)	3	M4	
7	22417-160120	할핀 1.6X12	PIN , COTTER (1-12)	3	D1.6X12	
8	24761-010000	A-MT6F형 그리스니플	NIPPLE(A-MT6F)	3		

G01030

RGO-660DL 6조산파
승용이앙기(AE00175)

연결 파이프

년/월

2023-05-30

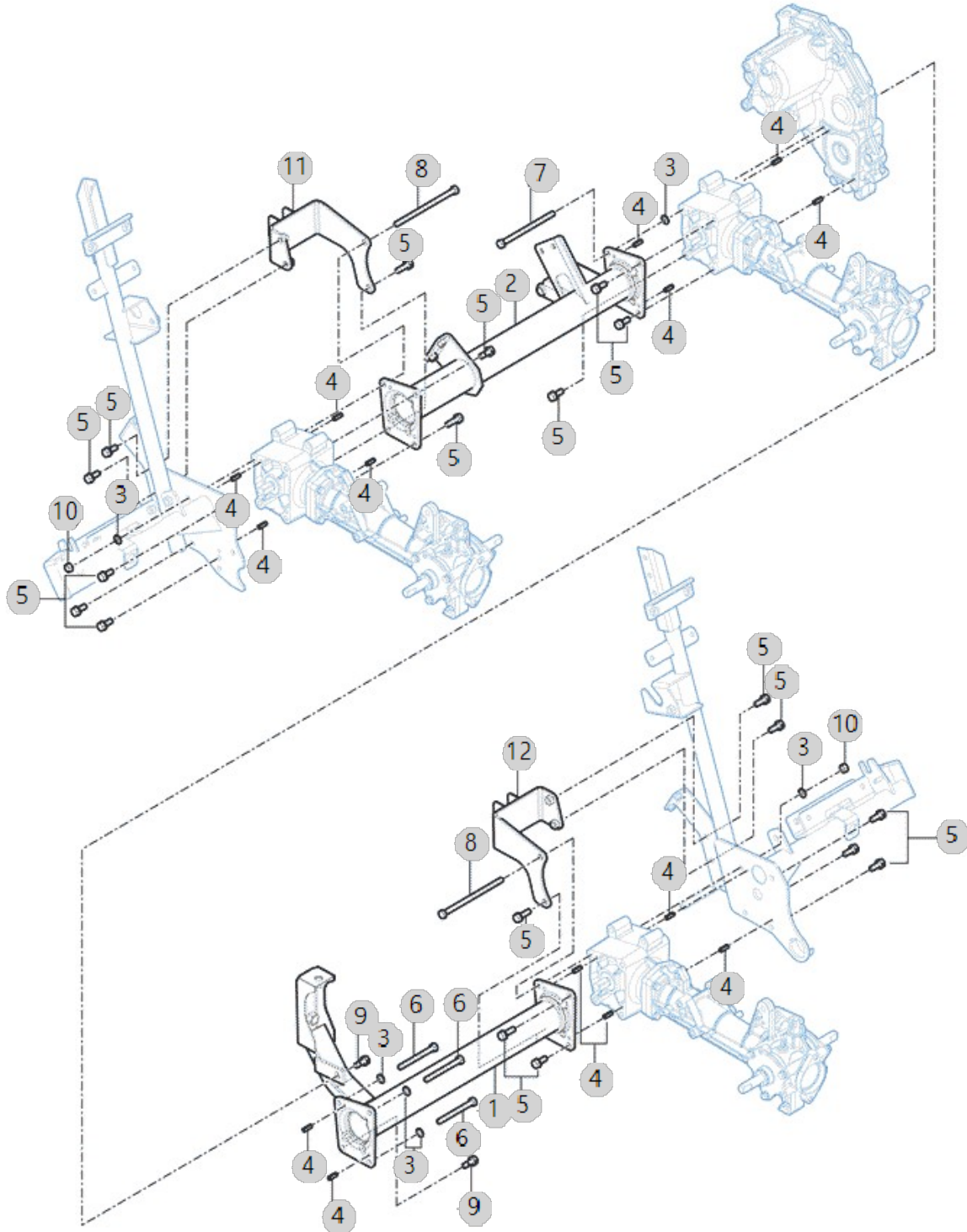

G02010

RGO-660DL 6조산파
승용이앙기(AE00175)

식부히치, 스프링

년/월

2023-05-30

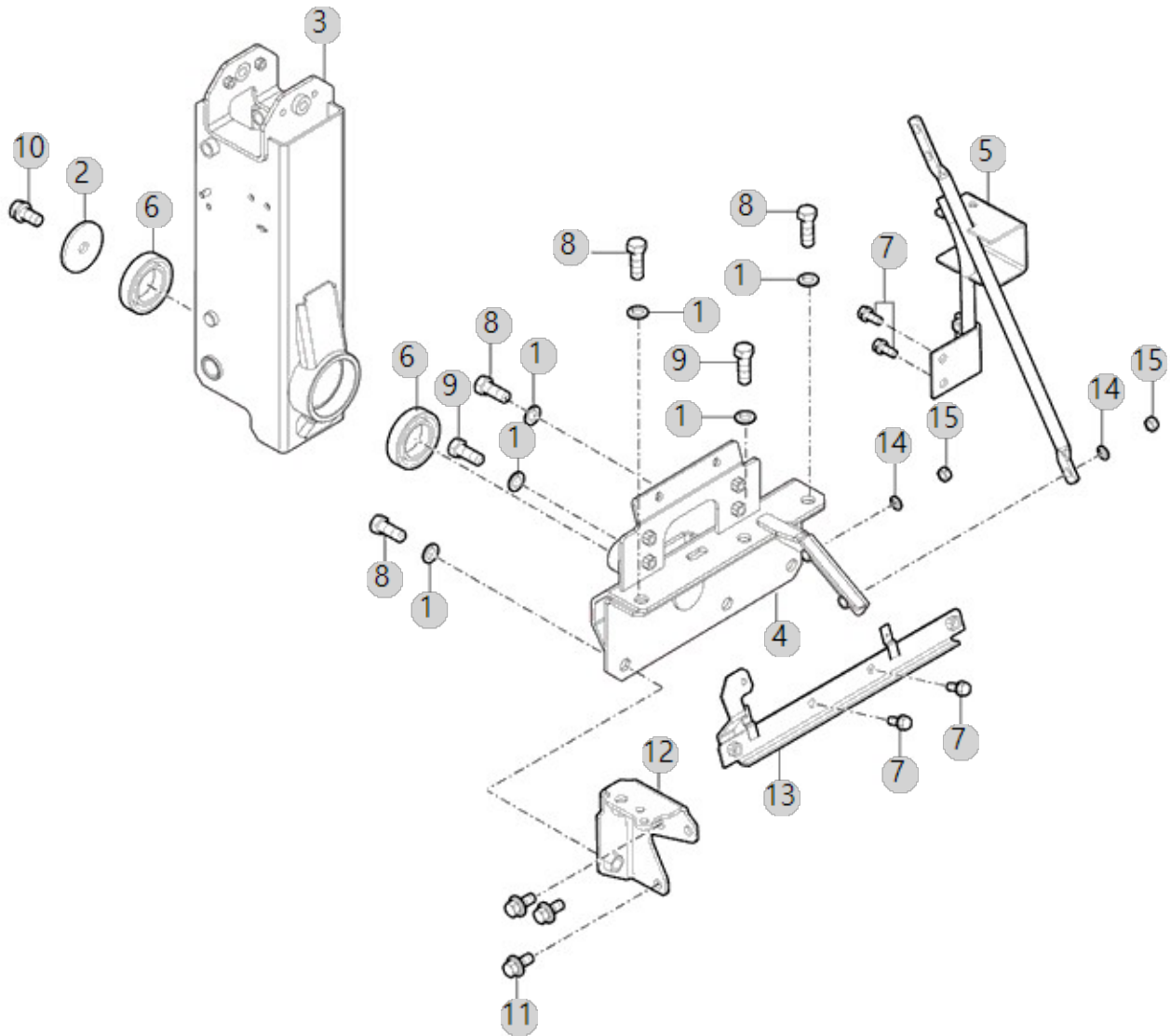

G02010 RGO-660DL 6조산파 승용이앙기(AE00175)		식부히치, 스프링				년/월
						2023-05-30
순번 (NO)	부품번호 (PART NO)	품명 (PART NAME)	품명 (PART NAME)	수량 (QTY)	규격 (SPEC)	비고 (REMARK)
1	22217-120000	스프링와셔	WASHER, SPRING (Φ 12)	6	M12	
2	RA00000839B	정지판(로타)	PLATE, ROTOR LOCK	1	T4.5	
2	RA00000839C	정지판(로타)	PLATE, ROTOR LOCK	1	T4.5	
3	RA00011701B	히치판조합(디젤내수용)	PLATE ASSY, HITCH	1		
3	RA00011701C	히치판조합(디젤내수용)	PLATE ASSY, HITCH	1		
4	RA00003144A	히치대 조합	BASE ASSY, HITCH	1		
4	RA00003144B	히치대 조합	BASE ASSY, HITCH	1		
5	RA00007349A	센터스테이조합	STAY ASSY, CENTER	1		
5	RA00007349B	센터 스테이조합	STAY ASSY, CENTER	1		
6	RA00020136A	6007 2RS	6007 2RS	2		
7	26013-080202	와셔조립육각볼트(+SW)	Bolt, Hexa (8-20)	4	M8XP1.25X20	
8	26116-120302	육각보울트	HEXFANGEBOLT	4	M12X1.75X30	
9	26116-120352	육각볼트 M12X1.75X35	BOLT	2	M12X1.75X35	
10	26013-120252	와셔조립육각볼트(+SW)	SCREW,CAPTIVEWASHERCAP	1	M12XP1.75X2	
11	26014-100252	와셔조립육각볼트(+SW,PW)	BOLT(+SW,PW)	3	M10X1.50X25	
12	RA00003206A	히치 취부판 조합	PLATE ASSY, HITCH ATTACH	1		
12	RA00003206B	히치 취부판 조합	PLATE ASSY, HITCH ATTACH	1		
13	RA00020059A	보강취부판조합650	BACK UP PLATE ATTACH PLATE ASSY	1		
13	RA00020059B	보강취부판조합650	BACK UP PLATE ATTACH PLATE ASSY	1		
14	22217-080000	스프링와셔8	WASHER, SPRING (Φ 08)	2	M8	
15	26716-080002	육각너트	NUT,HEX (D8)	2	M8xP1.25	

G02020

RGO-660DL 6조산파
승용이앙기(AE00175)

묘탐재대 프레임

년/월

2023-05-30

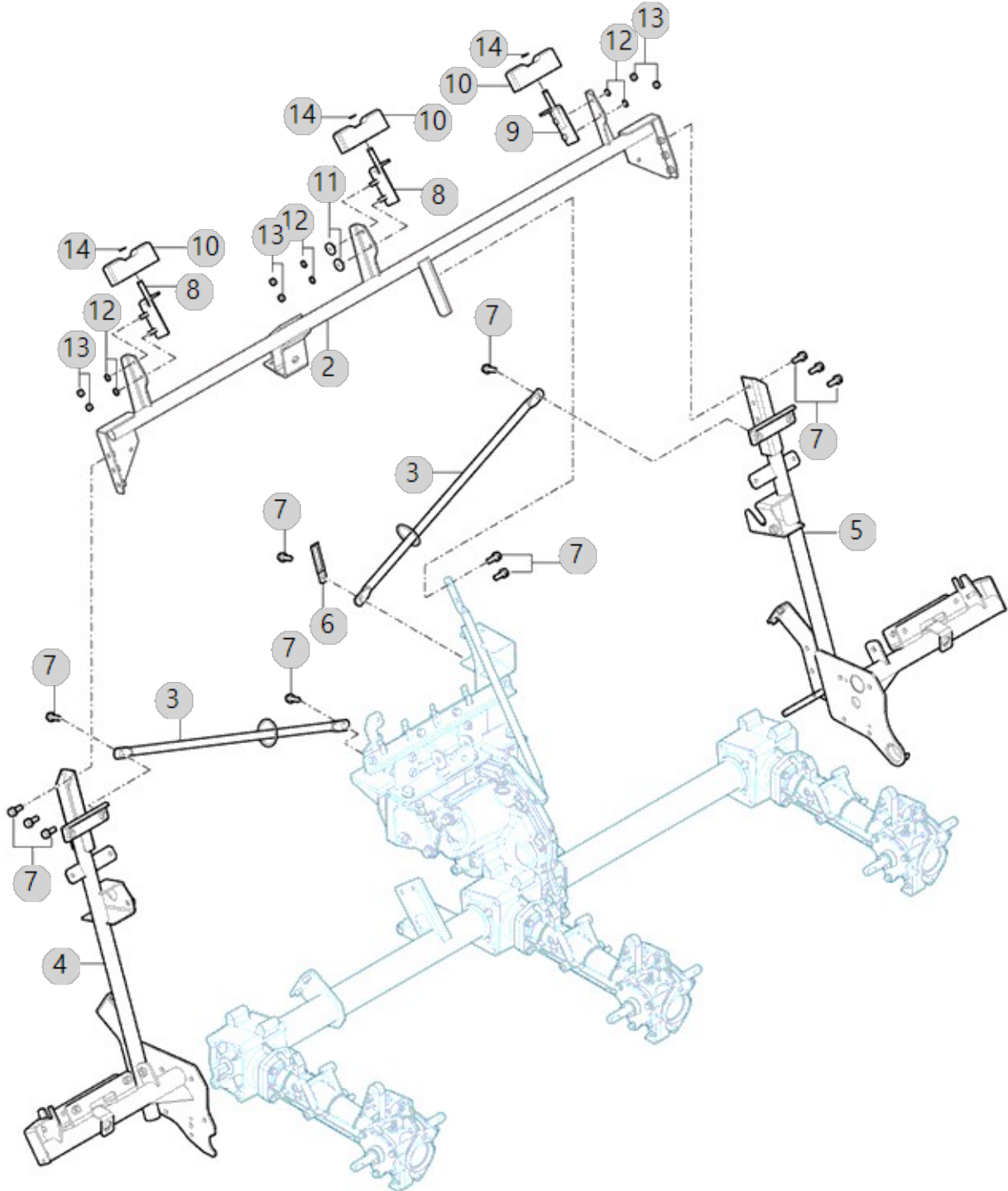

G02021

RGO-660DL 6조산파
승용이앙기(AE00175)

사이드범퍼

년/월

2023-05-30

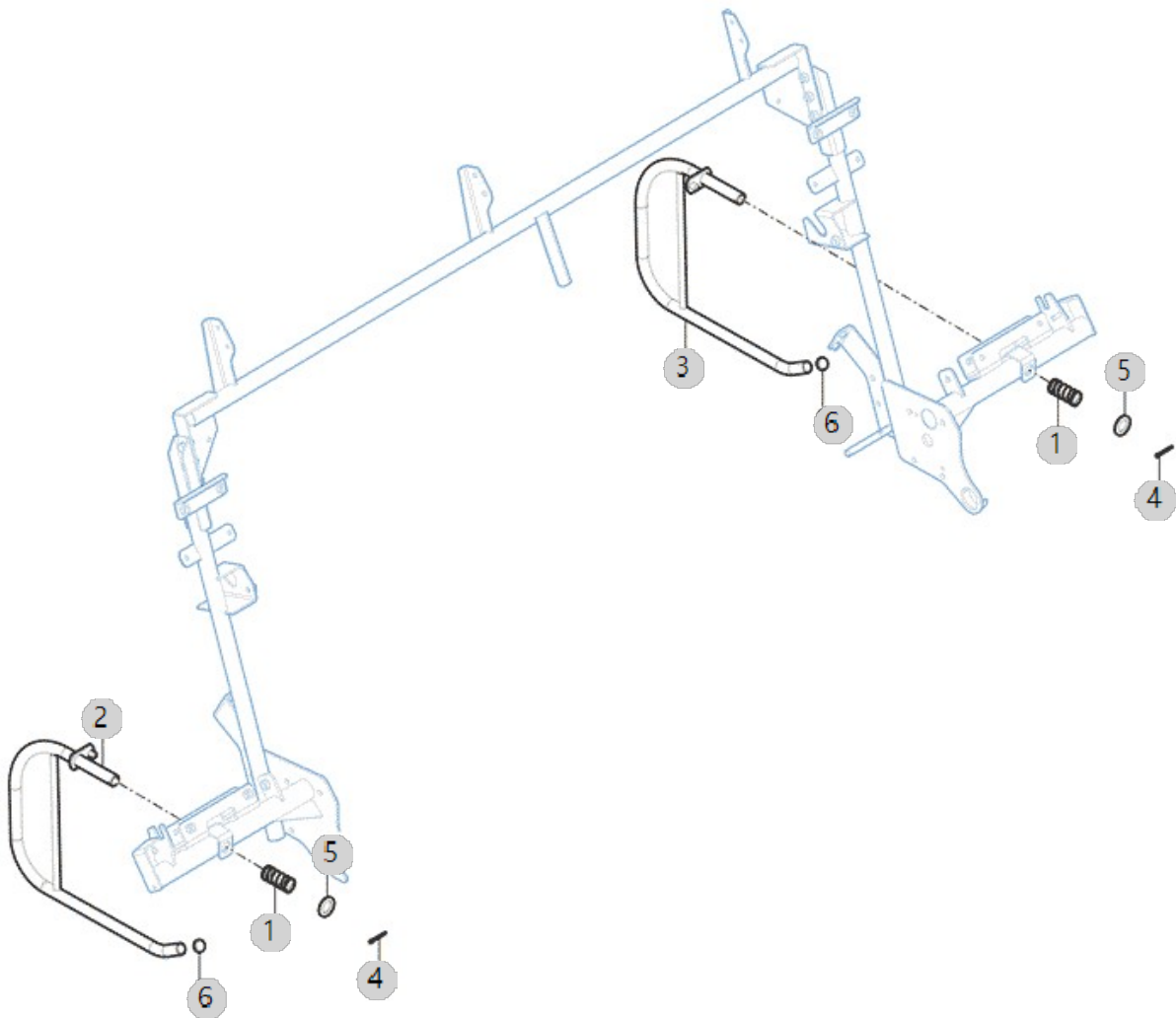

G02030

RGO-660DL 6조산파
승용이앙기(AE00175)

선긋기 마커

년/월

2023-05-30

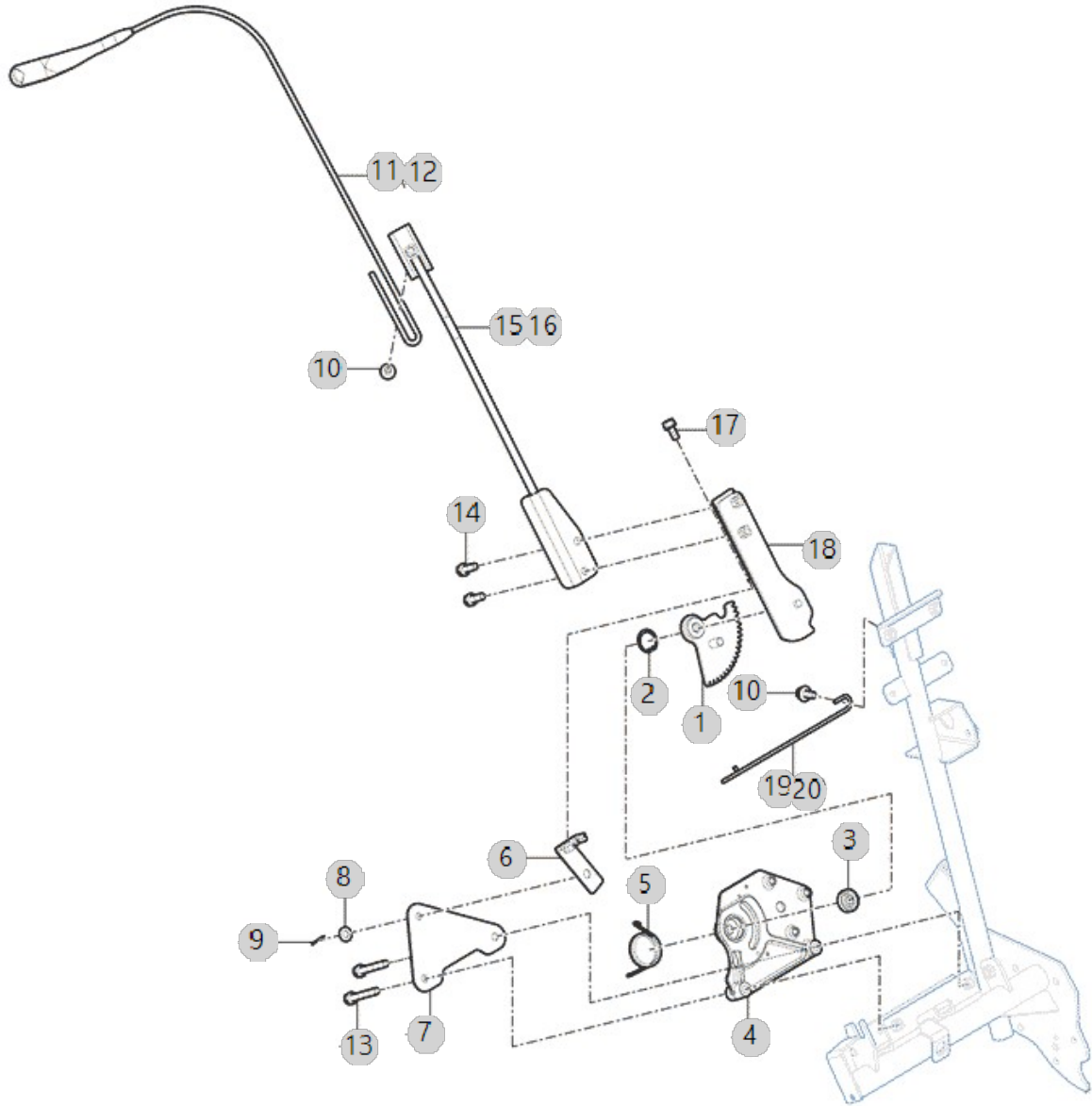

G02040

RGO-660DL 6조산파
승용이앙기(AE00175)

식부깊이

년/월

2023-05-30

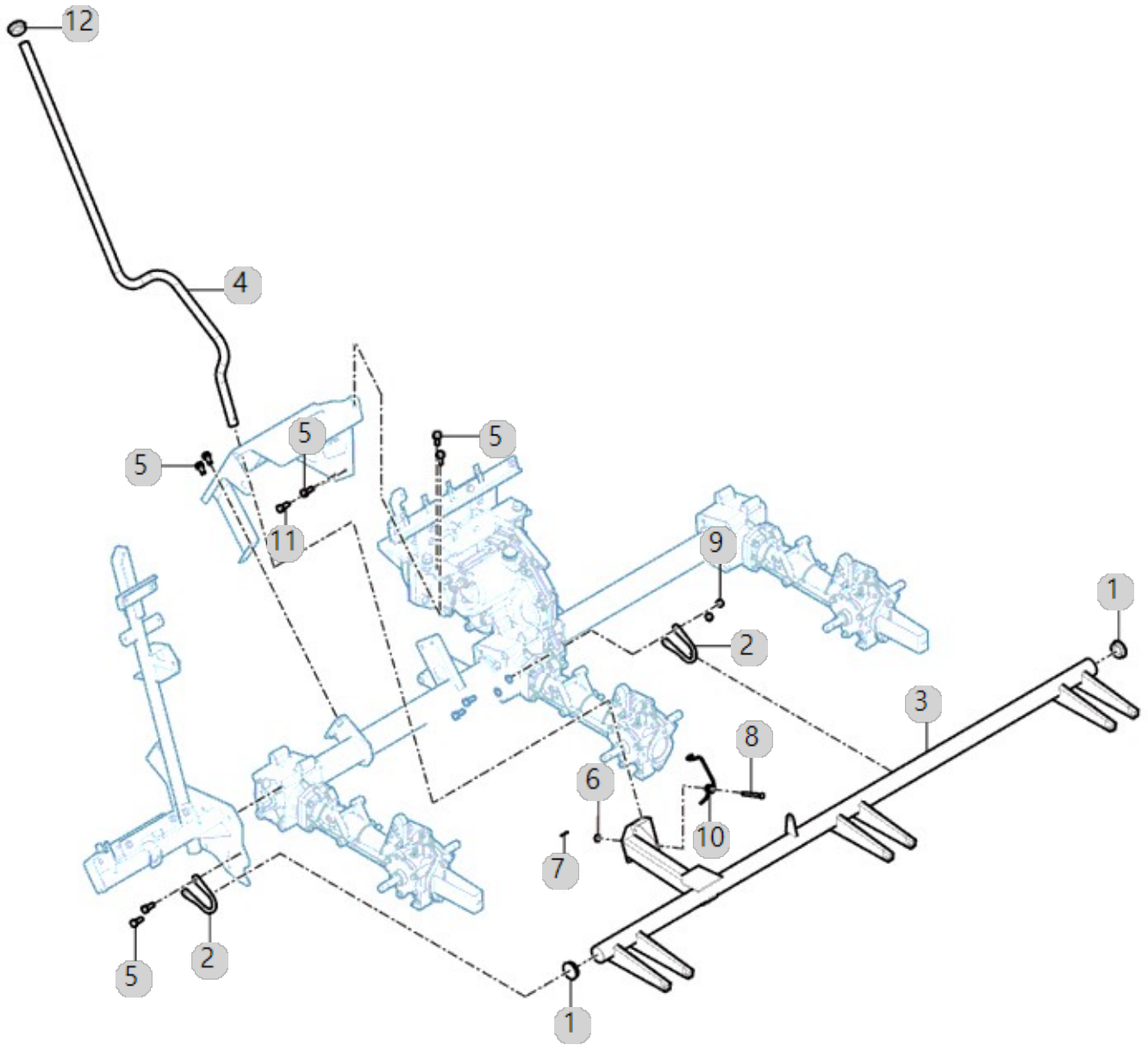

G02040 RGO-660DL 6조산파 승용이앙기(AE00175)		식부깊이				년/월 2023-05-30
순번 (NO)	부품번호 (PART NO)	품명 (PART NAME)	품명 (PART NAME)	수량 (QTY)	규격 (SPEC)	비고 (REMARK)
1	RA00001548A	고무마개 30	CAP 30, RUBBER	2	D30	
2	RA00003362B	파이프 받이	HOLDER, PIPE	2	T4.5	
2	RA00003362A	파이프 받이	HOLDER, PIPE	2	T4.5	
3	RA00007135A	식부깊이암 조합 60SDH	ARM, DIESEL HARROW, PLANTING DEPTH	1		
3	RA00007135B	식부깊이암 조합 60SDH	ARM, DIESEL HARROW, PLANTING DEPTH	1		
4	RA00020005	식부깊이레버조합650	PLANTING DEPTH LEVER ASSY 650	1		
4	RA00020005A	식부깊이레버조합650	PLANTING DEPTH LEVER ASSY 650	1		
5	26013-080202	와셔조립육각볼트(+SW)	Bolt, Hexa (8-20)	7	M8XP1.25X20	
6	22137-060000	평와셔	WASHER , PLAIN	1	M6	
7	22417-160120	할핀1.6X12	PIN , COTTER (1-12)	1	D1.6X12	
8	22487-060500	두부핀 6X50	PIN, HEAD (06-50)	1	D6X50	
9	26716-080002	육각너트	NUT,HEX (D8)	2	M8xP1.25	
10	RA00008700B	식부깊이레버스프링	LEVER SPRING, PLANTING DEPTH	1		
10	RA00008700A	식부깊이레버스프링	LEVER SPRING, PLANTING DEPTH	1		
11	26013-080162	와셔조립육각볼트(+SW)	Bolt, Hexa (8-16)	1	M8XP1.25X16	
12	RA00022648A	고무마개	RUBBER CAP	1		
12	TTD6650000A4	고무마개10	RUBBER	1		

G02050

RGO-660DL 6조산파
승용이앙기(AE00175)

묘취량조절

년/월

2023-05-30

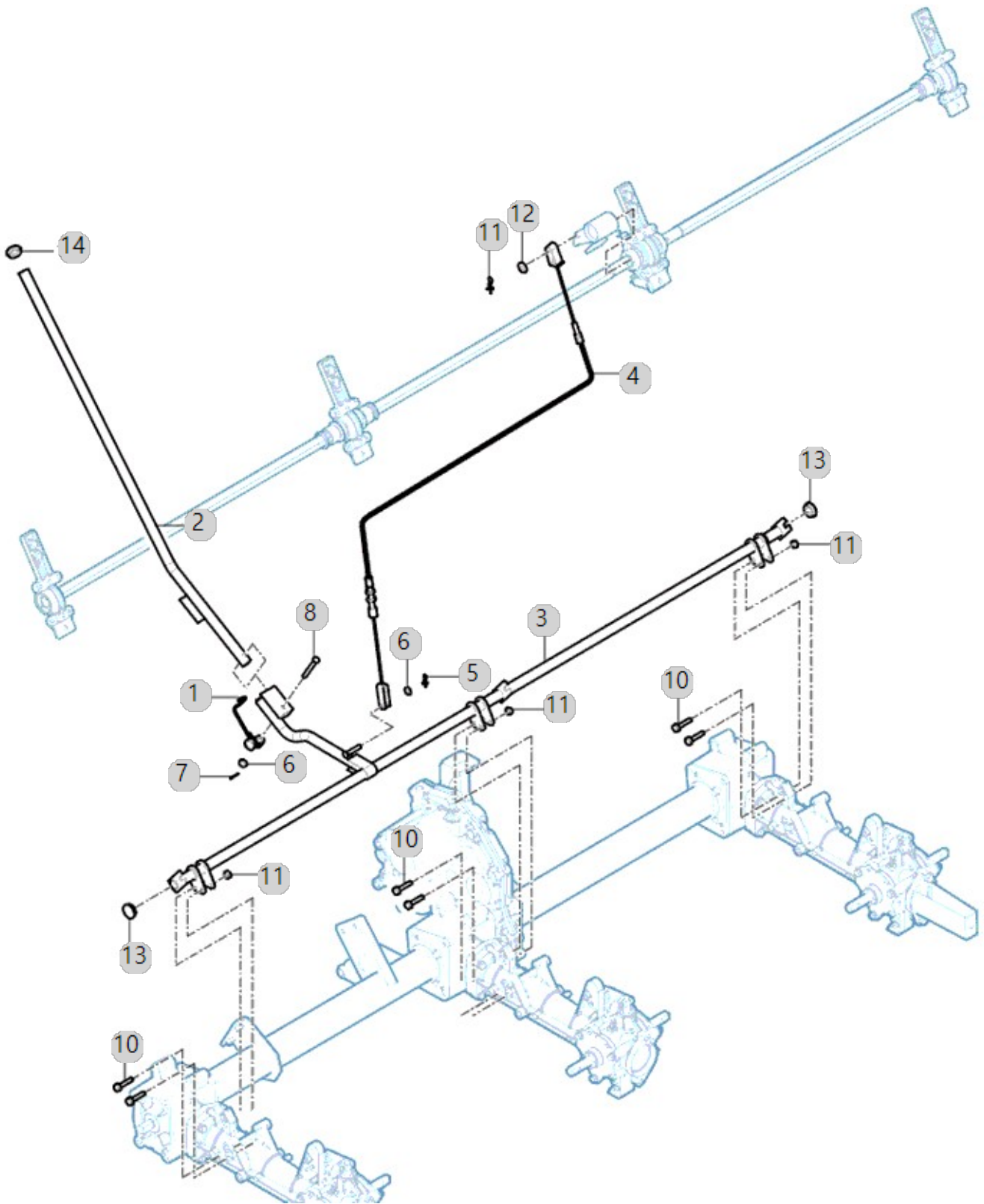

G02060

RGO-660DL 6조산파
승용이앙기(AE00175)

센터플로트, 유압센서

년/월

2023-05-30

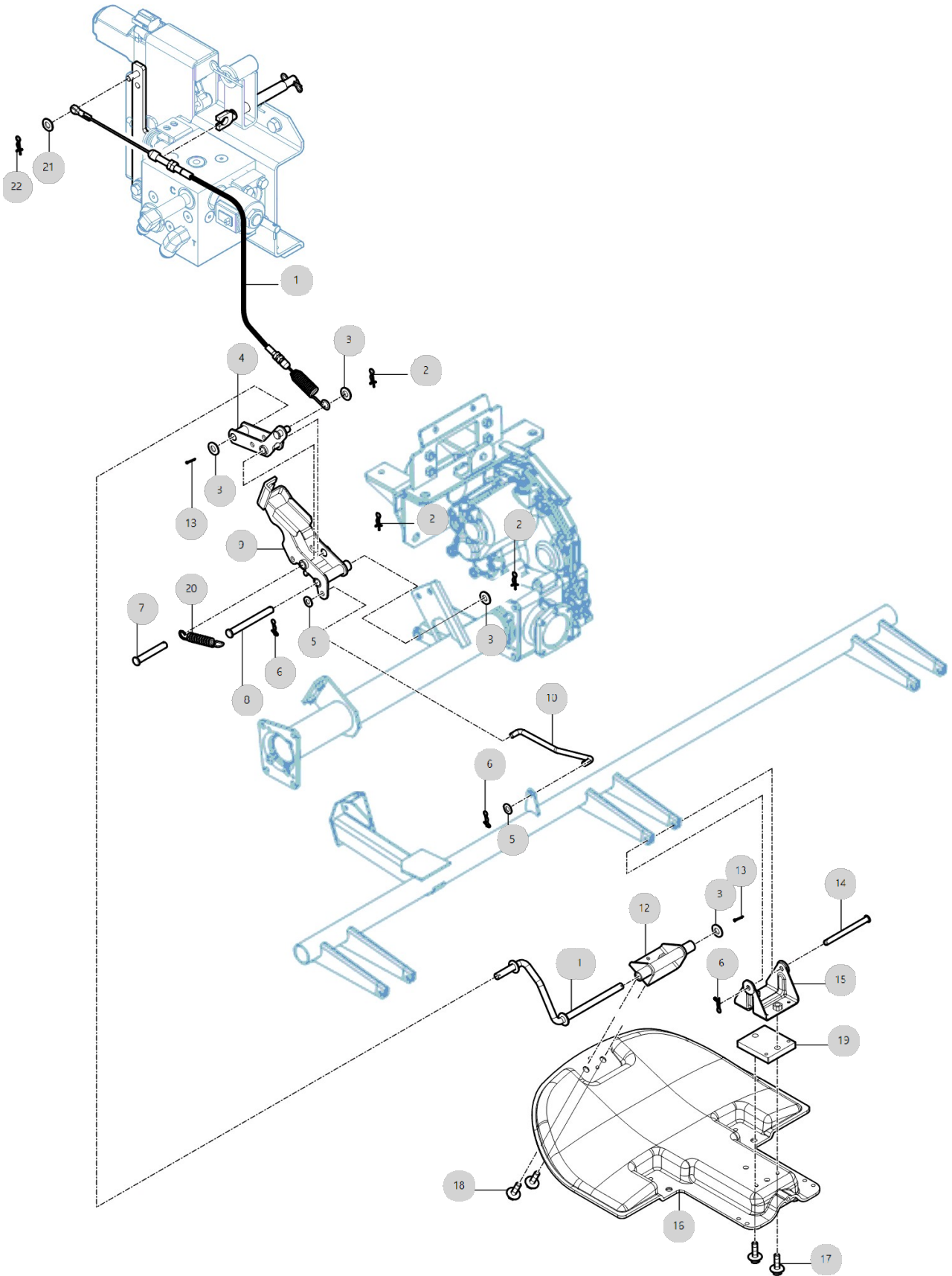

G02060		센터플로트, 유압센서				년/월
RGO-660DL 6조산파 승용이앙기(AE00175)						2023-05-30
순번 (NO)	부품번호 (PART NO)	품 명 (PART NAME)	품 명 (PART NAME)	수량 (QTY)	규격 (SPEC)	비고 (REMARK)
1	RA00020000A	감도와이어650	SENSOR WIRE 650	1		
2	RR51230000D4	빠짐방지 스톱핀 10	PIN 10, COME-OFF SNAP	3	D1.8	
3	22137-100000	평와셔 10	WASHER, PLAIN (Φ 10)	3	M10	
3	22137-100000	평와셔 10	WASHER, PLAIN (Φ 10)	5	M10	
4	RA00007029D	센서암조합	ARM ASSY, SENSOR	1		
5	22137-080000	와셔8	WASHER, PLAIN (Φ 08)	2	M8	
6	RR64050000C4	빠짐방지 스톱핀 8	PIN 8, COME-OFF SNAP	3	D1.6	
7	22487-100600	두부핀 10X60	PIN, HEAD (10-60)	1		
8	22487-100900	두부핀		1	D10X90	
9	RA00007024C	보정암조합	ARM ASSY, CORRECTION	1		
9	RA00007024D	보정암조합	ARM ASSY, CORRECTION	1		
10	RA00007032B	연결로드봉	ROD BAR, CONNECTING	1		
10	RA00007032C	연결로드봉	ROD BAR, CONNECTING	1		
11	RA00007039D	센서작동암	ARM, SENSOR OPERATION	1		
12	RA00021583A	센터플로트판	CENTER FLOAT PLATE	1		
12	RA00021583B	센터플로트판	CENTER FLOAT PLATE	1		
13	22417-200200	할핀	PIN , COTTER (2-20)	2	D1.8	
14	22487-080900	두부핀 8X90	PIN, HEAD (08-90)	1	D8X90	
15	RRA6040000E3	플로트지지금구(중)	SUPPORT, FLOAT(C)	1		
15	RRA6040000F3	플로트지지금구(중)	SUPPORT, FLOAT(C)	1		
16	RA00021442A	센터플로트 조합	CENTER FLOAT ASSY	1		
17	26015-080302	와셔조립육각볼트		2		
18	26015-080202	와셔조립육각볼트	Bolt	2	M8X1.25X20	
19	RA00014386A	플로트 간격판 후	FLOAT SPACER PLATE(R)	1		
20	RA00014694B	유격잡이 스프링	INTERVAL SPRING	1		
21	22137-060000	평와셔	WASHER , PLAIN	1	M6	
22	RR47070000C4	빠짐방지 스톱핀 6	PIN 6, COME-OFF SNAP	1	D1.2	
22	RR47070000B4	빠짐방지 스톱핀 6	PIN 6, COME-OFF SNAP	1	D1.2	
23	CA17280000B4	와이어밴드140	Band, Wire (140mm)	1		

G02070

RGO-660DL 6조산파
승용이앙기(AE00175)

사이드플로트

년/월

2023-05-30

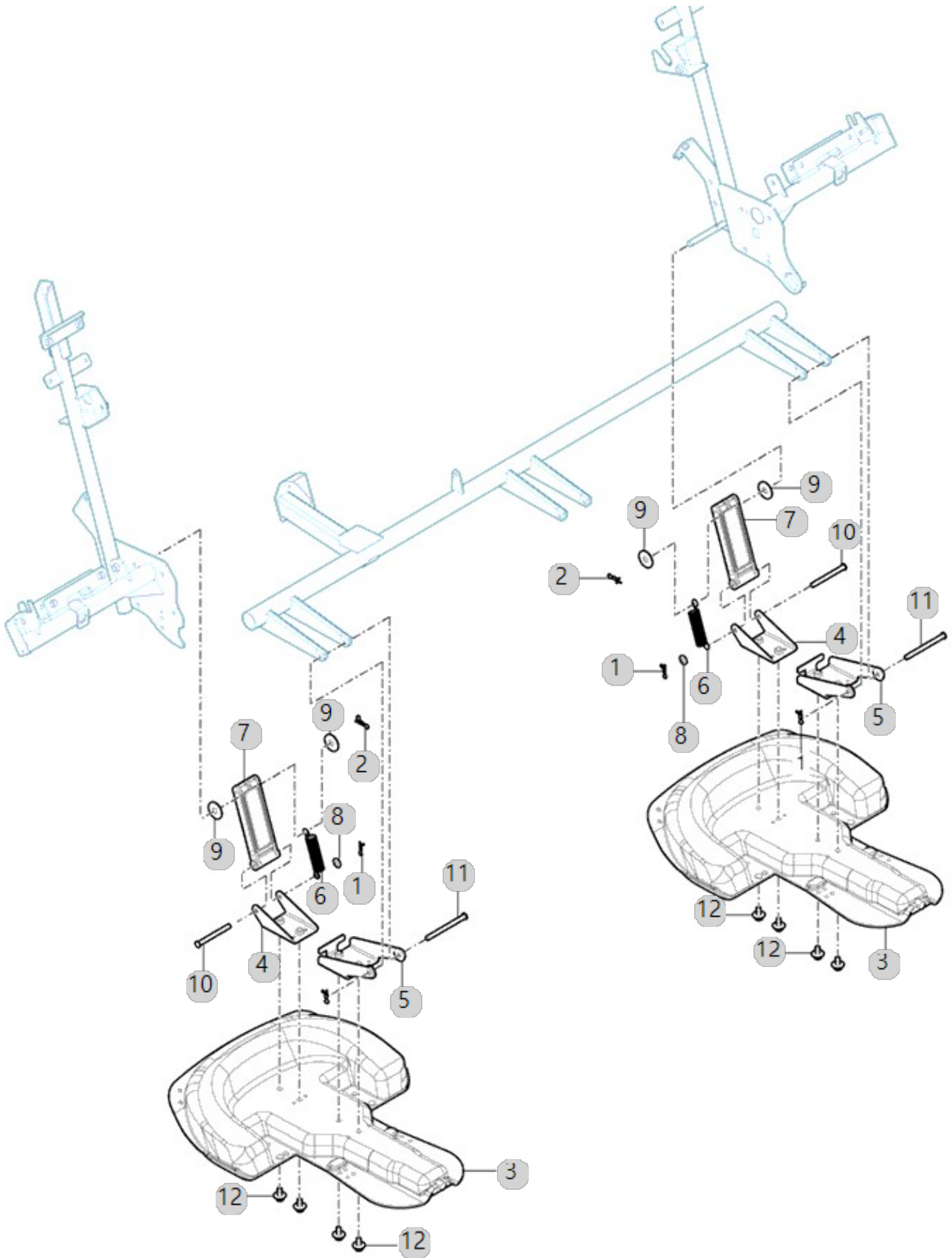

G02080

RGO-660DL 6조산파
승용이앙기(AE00175)

가이드레일

년/월

2023-05-30

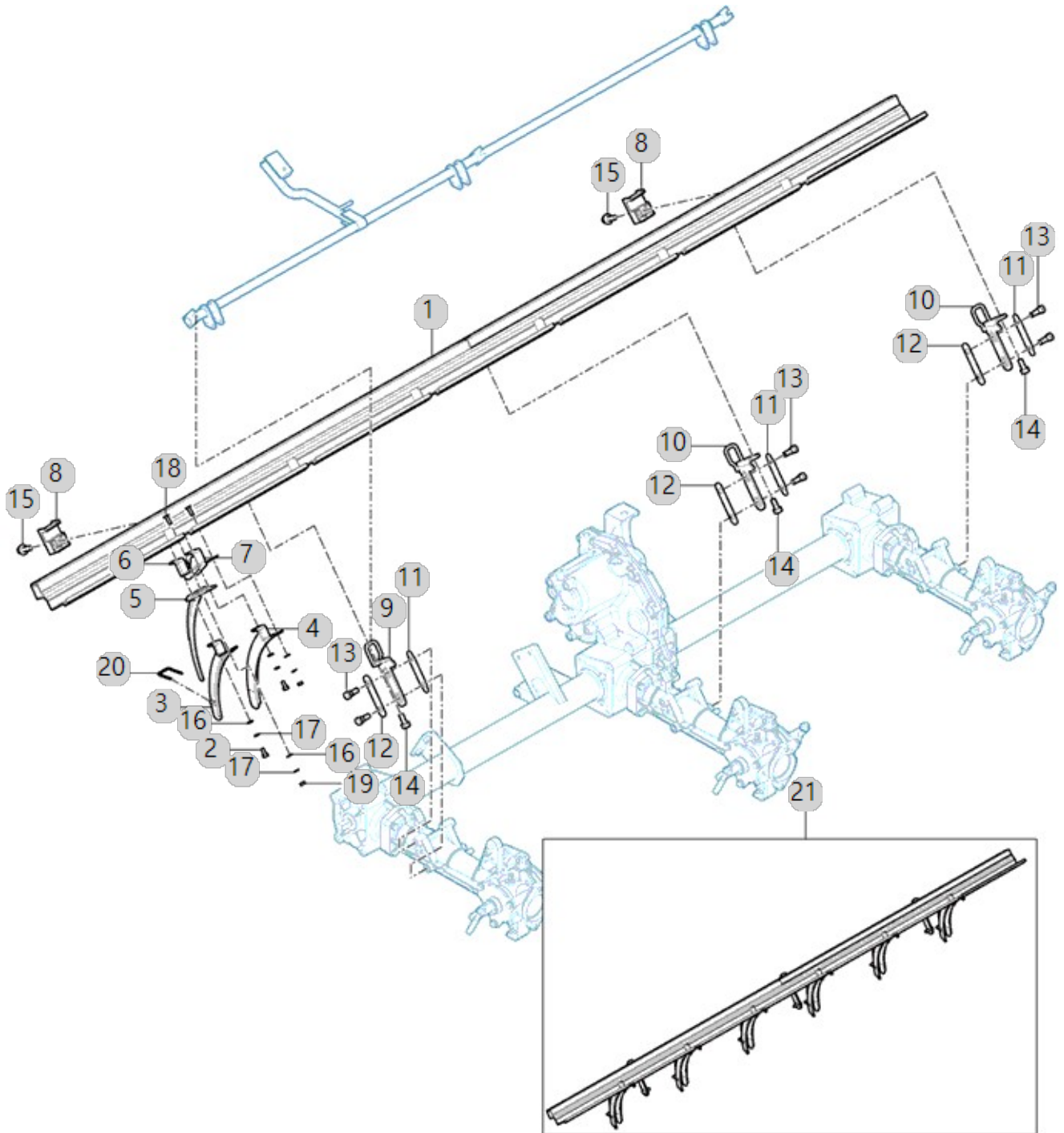

G02080 RGO-660DL 6조산파 승용이앙기(AE00175)	가이드레일	년/월
		2023-05-30

순번 (NO)	부품번호 (PART NO)	품명 (PART NAME)	품명 (PART NAME)	수량 (QTY)	규격 (SPEC)	비고 (REMARK)
1	RA00003392A	가이드 레일 6 조합	RAIL, GUIDE 6	1		
2	RRC2010401A4	(+)자구멍볼트 M5	BOLT M5, CROSS RECESS	12		
3	RA00000721D	롱가이드(좌)	GUIDE, LONG(L)	6		
4	RA00000720D	롱가이드(우)	GUIDE, LONG(R)	6		
5	RA00000722C	롱가이드F	GUIDE F, LONG	6		
6	RA00004120B	가이드보강판(좌)조합	PLATE ASSY, GUIDE REINFORCE(L)	6		
7	RA00004121B	가이드보강판(우)조합	PLATE ASSY, GUIDE REINFORCE(R)	6		
8	RRC2150000B4	규제슈	SHOE, SEEDLING BEARER	2		
9	RRC2160000C3	가이드 레일판 조합(좌)	PLATE ASSY, GUIDE RAIL(L)	1		
9	RRC2160000D3	가이드 레일판 조합(좌)	PLATE ASSY, GUIDE RAIL(L)	1		
10	RRC2170000C3	가이드 레일판 조합(우)	PLATE ASSY, GUIDE RAIL(R)	2		
10	RRC2170000D3	가이드 레일판 조합(우)	PLATE ASSY, GUIDE RAIL(R)	2		
11	RRC2180000A4	가이드플레이트(내)	PLATE, GUIDE(INNER)	3	85X20XT1.5	
12	RRC2190000B4	가이드플레이트(외)	PLATE, GUIDE(OUTER)	3	T1.6	
13	RRC2200000A4	볼트M8X22.5	.	6		
13	RRC2200000B4	볼트 M8X22.5	BOLT M8X22.5	6	M8X22.5	
14	26014-080202	와셔볼이볼트(PW+SW)	BOLT, HEX. 8-20	3	M8XP1.25X20	
15	26014-080252	와셔조립육각볼트(+SW,PW)	Bolt, Hexa (8-25)	2	M08X1.25X02	
16	22113-050000	평와셔	WASHER, PLAIN (Φ 05)	24	M5	
17	22213-050000	스프링와셔	WASHER, SPRING (Φ 05)	24		
18	26573-050162	(+)자홈접시작은나사		12		
19	26713-050002	너트	NUT	12		
20	RA00001437B	롱가이드클리프	CLIP, LONG GUIDE	6	D2.9	
21	RA00003391A	묘취출판조합6(new)	PLATE 6 ASSY, SEEDLING EXTRACTION	1	NONE	

G02090

RGO-660DL 6조산파
승용이앙기(AE00175)

식부로터케이스

년/월

2023-05-30

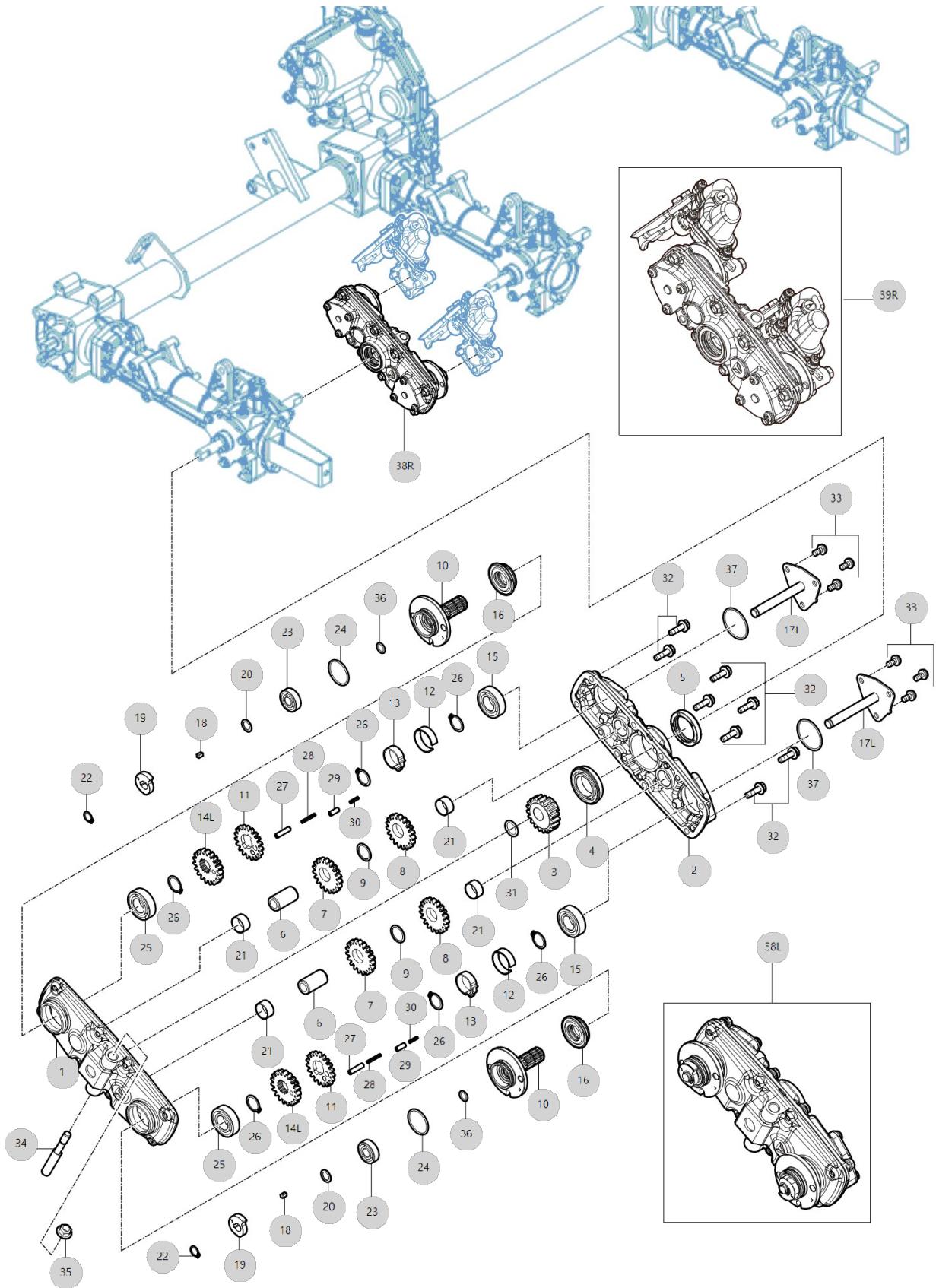

G02090		식부로터케이스				년/월
RGO-660DL 6조산파 승용이앙기(AE00175)						2023-05-30
순번 (NO)	부품번호 (PART NO)	품명 (PART NAME)	품명 (PART NAME)	수량 (QTY)	규격 (SPEC)	비고 (REMARK)
1	RR99010000D2	로터케이스(외)조합	ROTARYCASE(OUTER)ASSY	6	T3.0	
1	RR99010000E2	로터케이스(외)조합	CASE ASSY, ROTOR(OUTER)	6	T3.0	
1	RR99010000F2	로터케이스(외)조합	CASE ASSY, ROTOR(OUTER)	6	T3.0	
2	RR99020000B2	로터케이스(내)	ROTARYCASE(INNER)ASSY	6	T3.0	
2	RR99020000C2	로터케이스(내)		6	T3.0	
2	RR99020000D2	로터케이스(내)	CASE, ROTOR(INNER)	6	T3.0	
2	RR99020000E2	로터케이스(내)	CASE, ROTOR(INNER)	6	T3.0	
3	RR99030000B3	썬기어		6		
3	RR99030000C3	썬기어	GEAR	6		
3	RR99030000D3	썬기어	SUN GEAR	6		
3	RR99030000E3	썬기어	GEAR, SUN	6		
4	RA00020169A	6905 OP_NR	6905 OP_NR	6		
5	RR99050000B	오일실TC3Y30426.5	OIL SEAL TC3Y30426	6		
5	RR99050000B4	오일실 TC3Y304265	SEAL TC3Y30426, OIL	6	NONE	
6	RR99070000C	로타중간축	ROTOR CENTER SHAFT	12		
6	RR99070000C4	로타중간축	SHAFT, ROTOR INTERMED	12	D17.3XT2.3	
7	RR99080000B4	중간편심기어A	GEAR A, INTERMED ECCENTRICITY	12	T6.0	
8	RR99090000A4	중간편심기어B	GEAR B, INTERMED ECCENTRICITY	12	RR-600	
9	RR99100000A4	간격라이너 17x21x1	LINER 17X21X1	12	T1.0x21x21	
10	RA00009155C	로터암축(좌)	SHAFT A, ROTOR ARM(L)	6		
10)1	RA00009156C	로터암축(우)	SHAFT A, ROTOR ARM(R)	6		
11	RR99130000A4	편심기어4	GEAR 4, ECCENTRICITY	12	RR-600	
12	RR99140000A4	가위스프링 2	SPRING 2, SCISSORS	12	RR-600	
13	RR99150000A4	가위스프링	SPRING, SCISSORS	12	RR-600	
14L	RR99160000C3	편심기어(좌)7		6	T7	
14L	RR99160000D3	편심기어(좌)7	GEAR 7, ECCENTRICITY(L)	6	T7	
14R	RR99170000C3	편심기어(우)7		6	T7	
14R	RR99170000D3	편심기어(우)7	GEAR 7, ECCENTRICITY(R)	6	T7	
15	RA00020170A	16003 OP	16003 OP	12		
16	RR99190000B4	오일실 TBFY 18327	SEAL TBFY18327, OIL	12	NONE	
17L	RA00016745A	로터캠축조합 좌_PW	SHAFT ASSY(L), ROTOR CAM	6		
17R	RA00016746A	로터캠축조합 우_PW	SHAFT ASSY(R), ROTOR CAM	6		
18	RR99220000B4	평행키 4x6	PARALLEL KEY 4.0X6	12	4	
19	RA00015789A	푸시 캠 P	CAM P, PUSH	12		
19	RA00015789B	푸시 캠 P	CAM P, PUSH	12		
20	RR99240000A4	간격라이너 10x15x1	LINER 10X15X1	12	RR-600	
21	RA00001434A	드라이부시 17X19X10	BUSH 17X19X10, DRY	24		
22	22242-000100	축용스냅링10	SNAP RING, SHAFT (Φ 10)	12	D10	
23	RA00020099A	6000 OP	6000 OP	12		
24	24341-000280	446,ALL,O-링S-28	O-RING, FIX (Φ28)	12	S28	
25	RA00020102A	6003 OP	6003 OP	12		
26	22242-000170	축용스냅링17	SNAP RING, SHAFT (Φ 17)	36	D17(축용)	
27	22351-050012	스프링핀	Pin, Spring (5x12)	12	D5X12	
28	22351-030012	스프링핀3X12	PIN, SPRING (3X12)	12	D3X12	
29	22351-050020	스프링핀5X20	PIN, SPRING (5-20)	12	D5X20	

G02090 RGO-660DL 6조산파 승용이앙기(AE00175)	식부로터케이스	년/월
		2023-05-30

순번 (NO)	부품번호 (PART NO)	품명 (PART NAME)	품명 (PART NAME)	수량 (QTY)	규격 (SPEC)	비고 (REMARK)
30	22351-030020	스프링핀3X20	PIN, SPRING (3X20)	12	D3X20	
31	24311-000150	O-링(P형)	O-RING, DYNAMIC (Φ15)	6	P15	
32	26106-060202	육각플랜지볼트(6*20)	HEXFLANGEBOLT	48	M6X1.0X20	
33	26022-060122	남비작은나사(S와셔)	SCREW BOLT W/WASHER	36	M6X1.0X12	
34	RR99060000B4	테이퍼핀	PIN, TAPER	6	D10	
35	26366-080002	육각플랜지너트	Nut, Hexa (Φ8)	6	M8XP1.25	
36	24311-000090	O-링 495-9	O-RING, DYNAMIC (Φ9)	12	P9	
37	24341-000350	유압실린더O링(S-35)	O-RING, FIX (Φ35)	12	S35	
38L	RA00020080A	로터케이스(좌)조합650	ROTOR CASE LEFT ASSY 650	3		
38L	RA00020080B	로터케이스(좌)조합650	ROTOR CASE LEFT ASSY 650	3		
38R	RA00020081A	로터케이스(우)조합650	CASE RIGHT ASSY 650, ROTOR	3		
38R	RA00020081B	로터케이스(우)조합650	CASE RIGHT ASSY 650, ROTOR	3		
39L	RA00020078A	식부암로터케이스총조합(좌)650	CASE ASSY(L) 650, PLANTING ARM ROTOR	3		
39L	RA00020078B	식부암 로터케이스 총조합(좌)650	CASE ASSY(L) 650, PLANTING ARM ROTOR	3		
39R	RA00020079A	식부암로터케이스총조합(우)650	CASE ASSY(R) 650, PLANTING ARM ROTOR	3		
39R	RA00020079B	식부암 로터케이스 총조합(우)650	CASE ASSY(R) 650, PLANTING ARM ROTOR	3		

G02100

RGO-660DL 6조산파
승용이앙기(AE00175)

식부암

년/월

2023-05-30

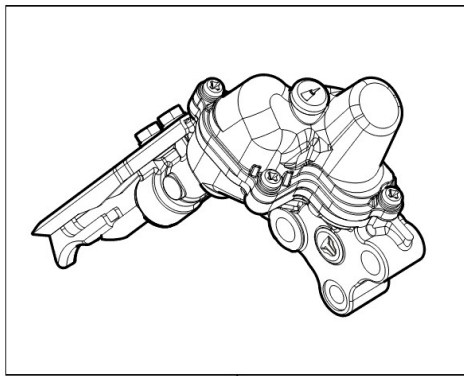
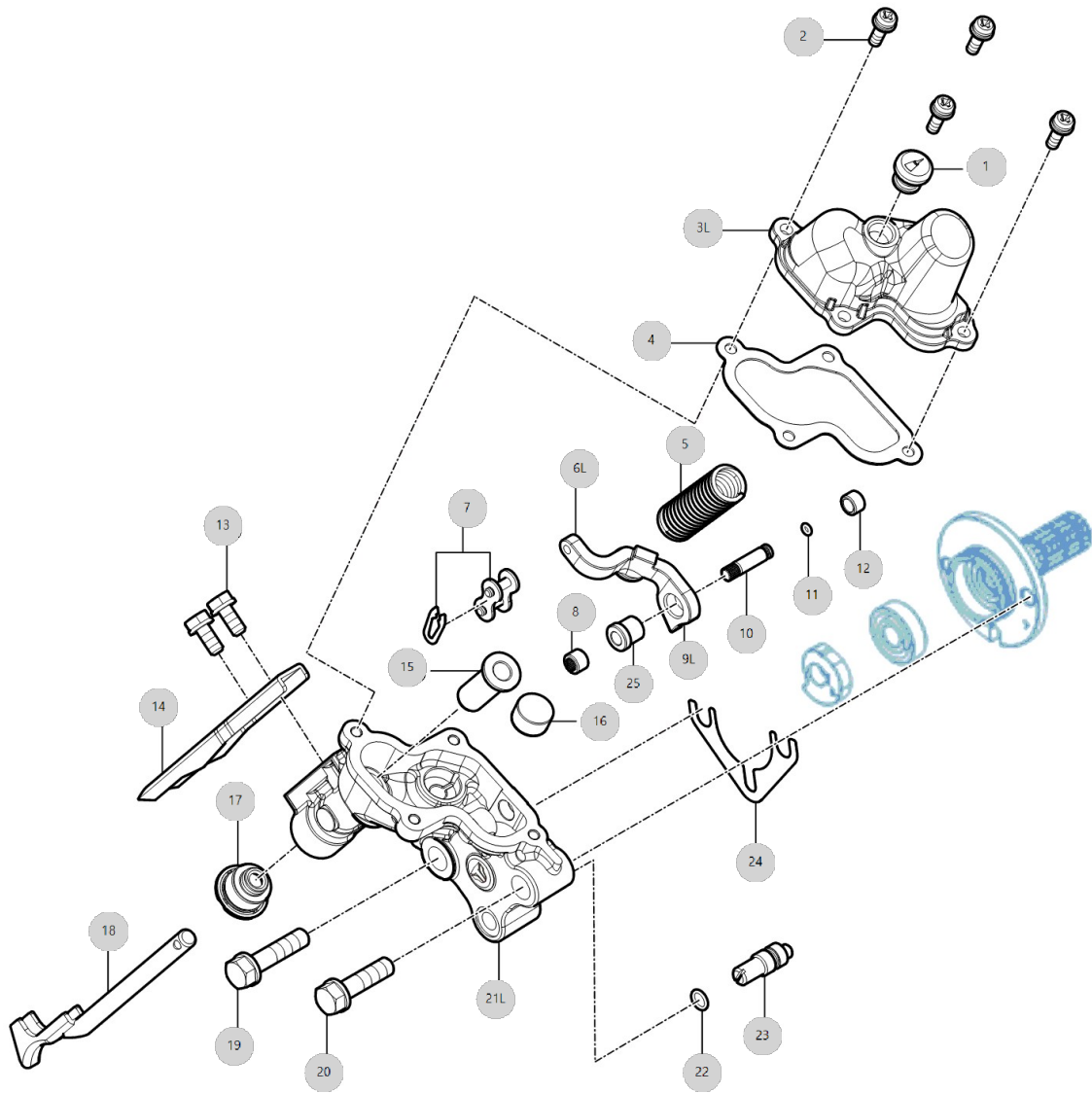

26L

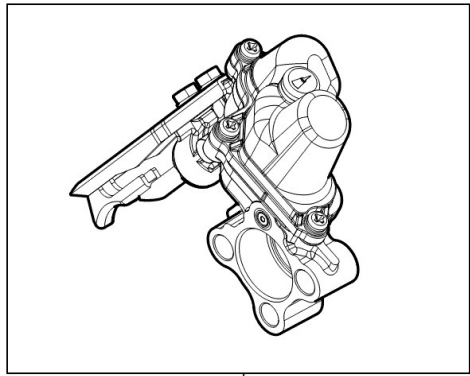

26R

G02100 RGO-660DL 6조산파 승용이앙기(AE00175)		식부암				년/월
						2023-05-30
순번 (NO)	부품번호 (PART NO)	품명 (PART NAME)	품명 (PART NAME)	수량 (QTY)	규격 (SPEC)	비고 (REMARK)
1	RA00008799B	주유마개 SD	CAP SD, FUEL	12		
2	26553-050162	(+)자홈남비작은나사	bolt	48	ZA	
3-1	RA00008777B	식부암 덮개 좌SD	COVER (L), PLANTING ARM	6		
3-2	RA00008778B	식부암 덮개 우SD	COVER (R), PLANTING ARM	6		
4	RA00016093A	식부암 덮개 패킹SD2	COVER PACKING, PLANTING ARM	12		
5	RA00008794A	푸시 스프링SD 15X68.5	SPRING 15X68.5, PUSH	12		
6-1	RA00008791C	푸시레버판 좌 SD	LEVER PLATE (L), PUSH	6		
6-2	RA00008792C	푸시레버판 우 SD	LEVER PLATE (R), PUSH	6		
7	RA00008795A	체인조인트 415	JOINT 415, CHAIN	12		
8	RRA0350000A	부시(소) 6X9X6.4	BUSH(S) 6X9X6.4	12		
9-1	RA00008781C	푸시레버 좌 조합 SD	LEVER ASSY(L), PUSH	6		
9-2	RA00008782C	푸시레버 우 조합 SD	LEVER ASSY(R), PUSH	6		
10	RA00016046B	레버 지점핀 M2.5XP0.45	PIN M2.5XP0.45, LEVER FULCRUM	12		
11	24341-000030	O-링S3.0	O-RING, FIX (Φ3)	12		
12	RRA0340000B4	부시(대) 6X9X6	BUSH(L) 6X9X6	12	D9	
13	26013-060142	와셔 조립 육각 볼트(+SW)	Bolt, Hexa (6-14)	24	M06X1.0X014	
14	RA00008789C	식부침 SD	PAWL, PLANTING	12		
14	RA00008789D	식부침 SD	PAWL, PLANTING	12		
15	RRA0200000B4	머리볼이부시8X12X29	BUSH 8X12X29, COLLAR	12		
16	RA00008784B	쿠션 스토퍼 SD	STOPPER, CUSHION	12		
17	RA00015805A	로드 스크래퍼 패킹_S	SCRAPER PACKING_S, ROD	12		
18	RA00008786B	푸시로드조합 SD	ROD ASSY, PUSH	12		
19	26013-080352	와셔조립육각볼트(+SW)	SCREW,CAPTIVEWASHERCAP	12	M08X1.25X03	
20	26013-080322	와셔조립육각볼트		12		
21-1	RA00008775C	식부암 좌 SD	ARM, PLANTING(L)	6		
21-1	RA00008775D	식부암 좌 SD	ARM, PLANTING(L)	6		
21-2	RA00008776C	식부암 우 SD	ARM, PLANTING(R)	6		
21-2	RA00008776D	식부암 우 SD	ARM, PLANTING(R)	6		
22	24341-000070	고정용S형O링	O-RING, FIX (Φ7)	12		
23	RA00002038B	식부암 조절 BOLT	BOLT, PLANTING ARM ADJUST	12	D10	
24	RRA0010000A4	식부암 시임	SHIM, PLANTING ARM	12	68X40XT0.5	
25	RRA0150000A4	부시 6x10.5x12	BUSH 16X10.5X12	12		
26-1	RA00009876D	식부암(좌)조합 SD_경원	ASSY (L) 80SD, PLANTING ARM	6		
26-1	RA00009876E	식부암 좌 조합 SD	ASSY (L) 80SD, PLANTING ARM	6		
26-2	RA00009877D	식부암(우)조합 SD_경원	ASSY (R) 80SD, PLANTING ARM	6		
26-2	RA00009877E	식부암 우 조합 SD	ASSY (R) 80SD, PLANTING ARM	6		

G02110

RGO-660DL 6조산파
승용이앙기(AE00175)

모터 TBS

년/월

2023-05-30

**2022년 생산 모델부터
모터 TBS → 유압 TBS
로 변경되었습니다.**

H01010

RGO-660DL 6조산파
승용이앙기(AE00175)

묘삽재대

년/월

2023-05-30

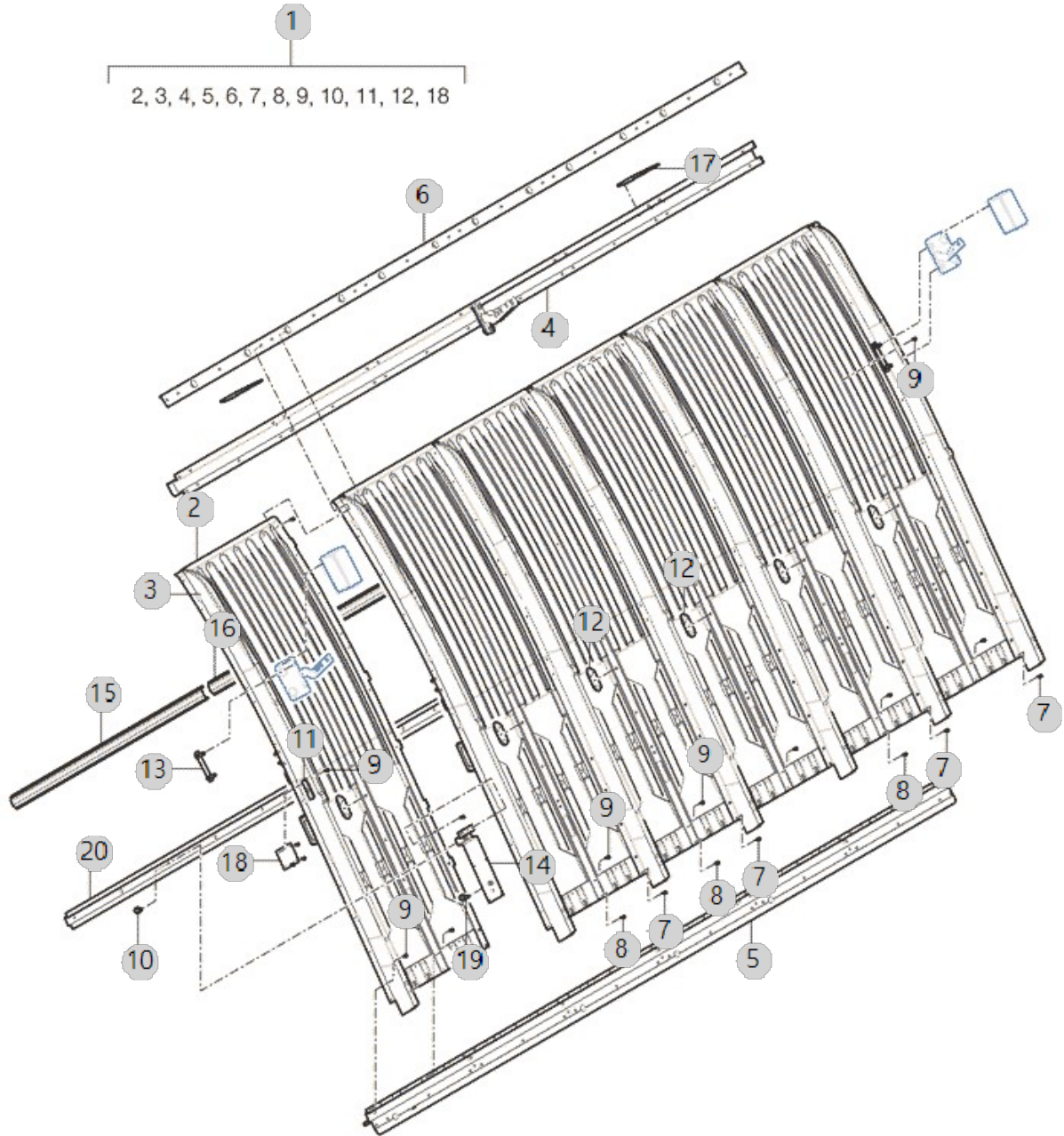

H01011

RGO-660DL 6조산파
승용이앙기(AE00175)

묘대암

년/월

2023-05-30

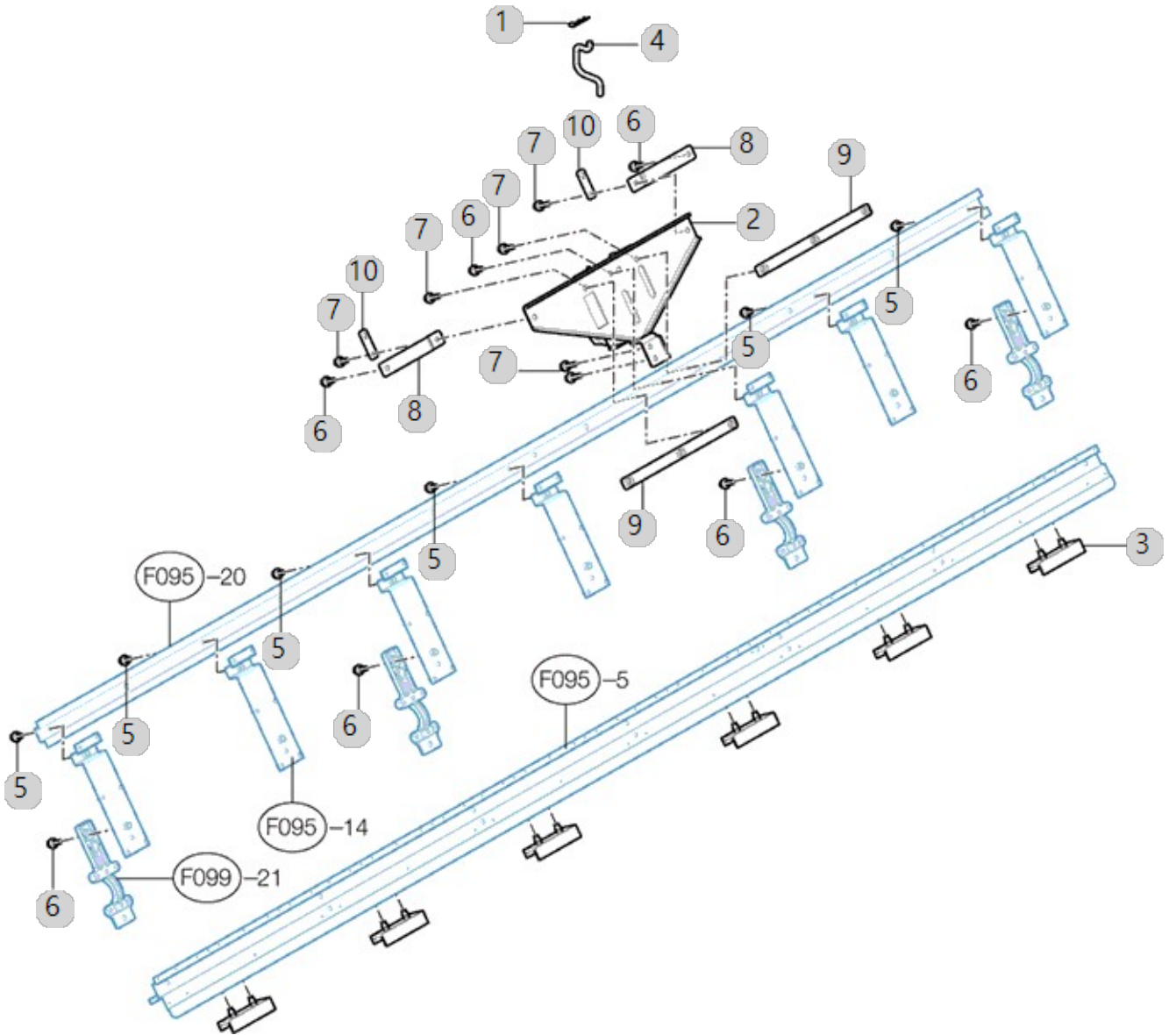

H01020

RGO-660DL 6조산파
승용이앙기(AE00175)

종이송축, 벨트롤러

년/월

2023-05-30

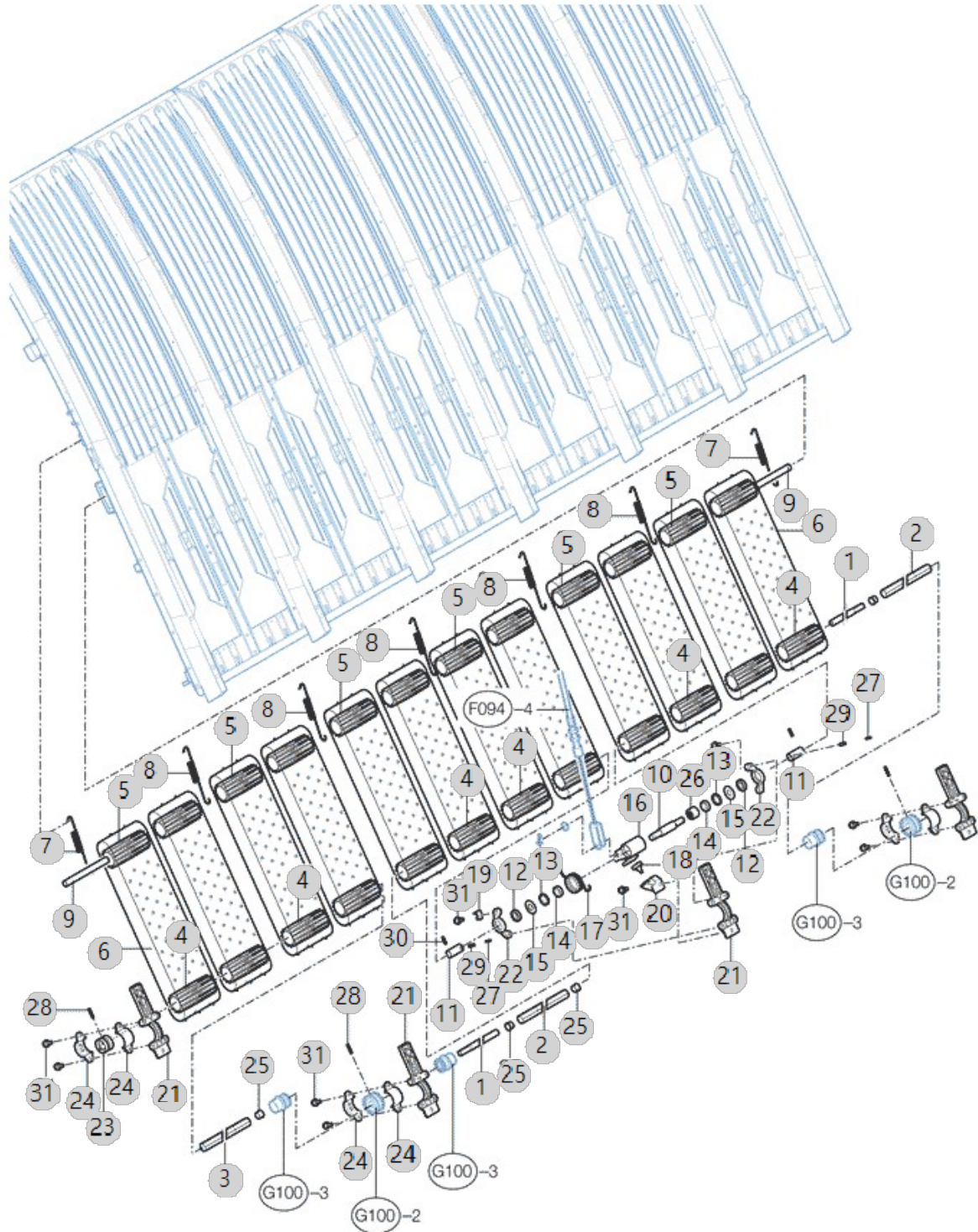

H01030

RGO-660DL 6조산파
승용이앙기(AE00175)

연장모탑재대

년/월

2023-05-30

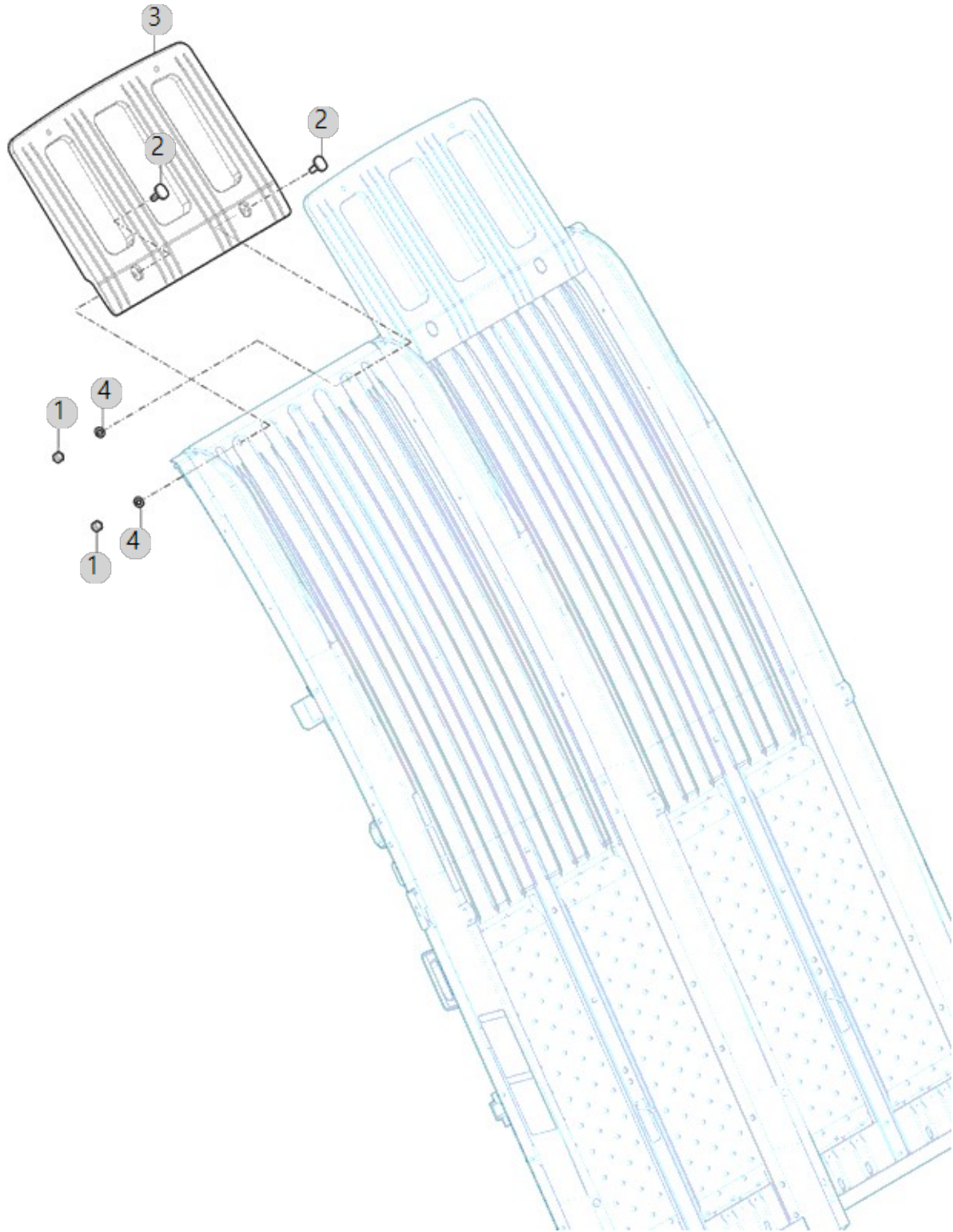

H01050

RGO-660DL 6조산파
승용이앙기(AE00175)

종이송클러치

년/월

2023-05-30

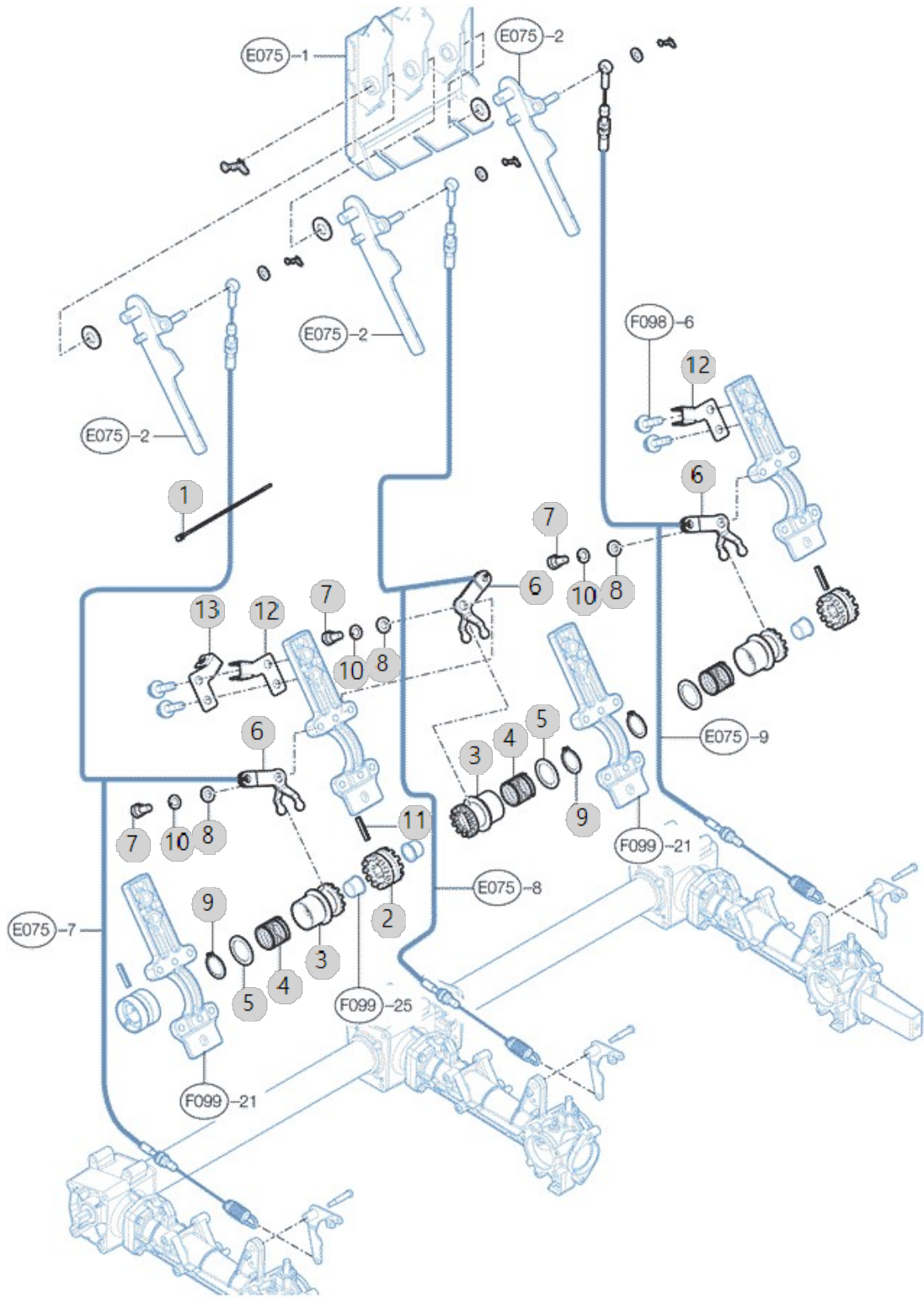

H01060

RGO-660DL 6조산파
승용이앙기(AE00175)

묘매트누름

년/월

2023-05-30

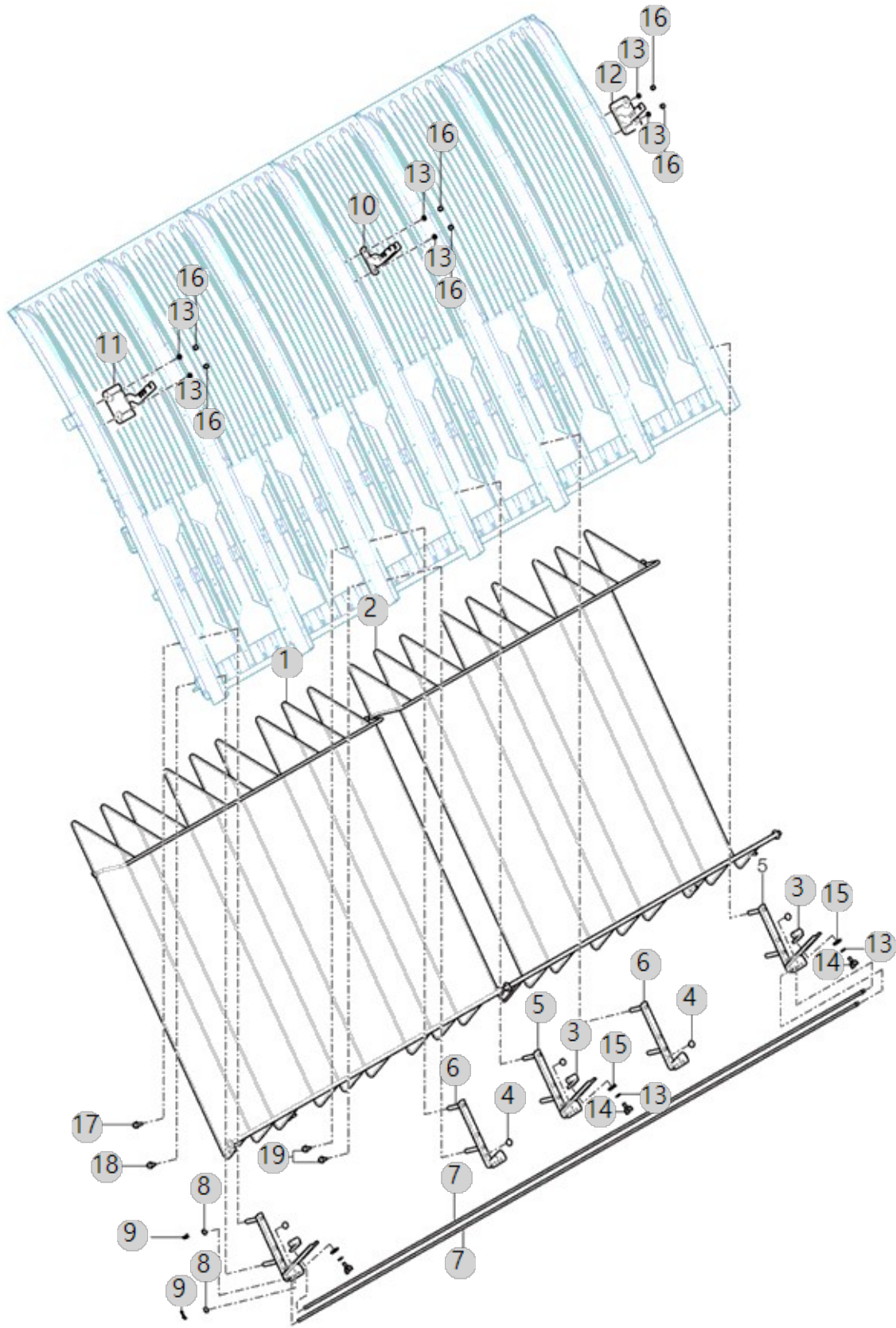

I01010

RGO-660DL 6조산파
승용이앙기(AE00175)

전장품1

년/월

2023-05-30

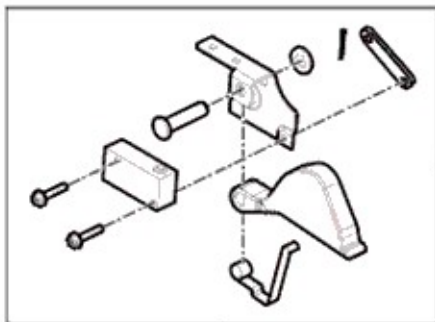
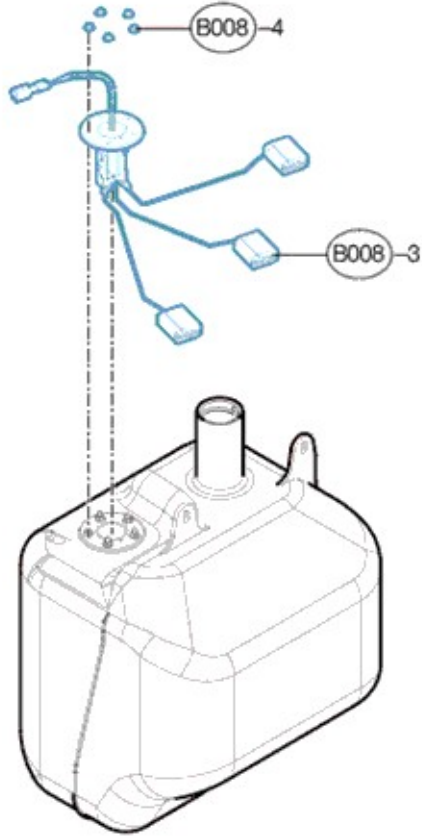

5

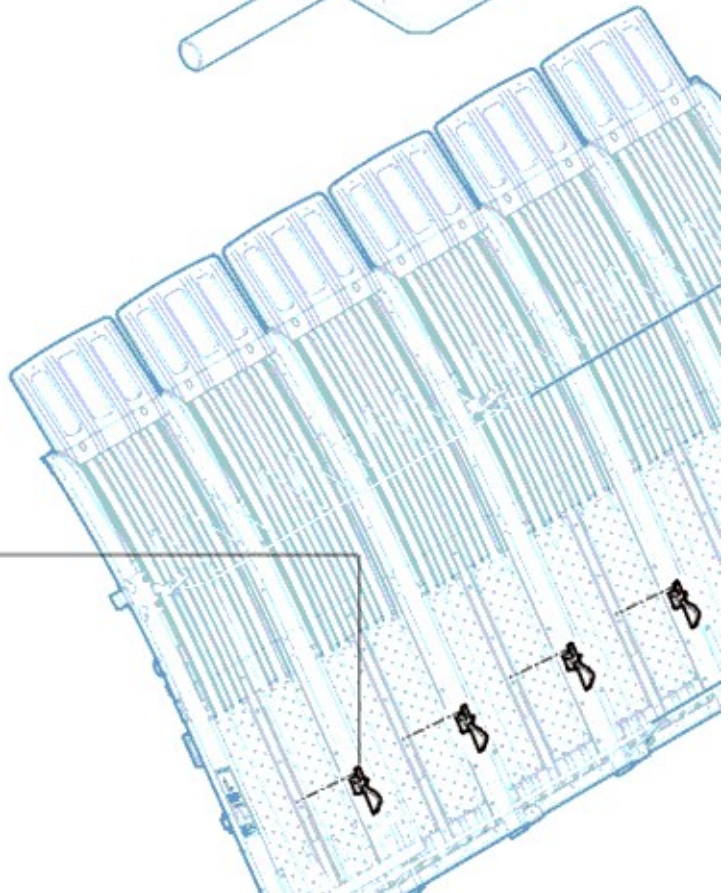

I01020

RGO-660DL 6조산파
승용이앙기(AE00175)

메인 하니스

년/월

2023-05-30

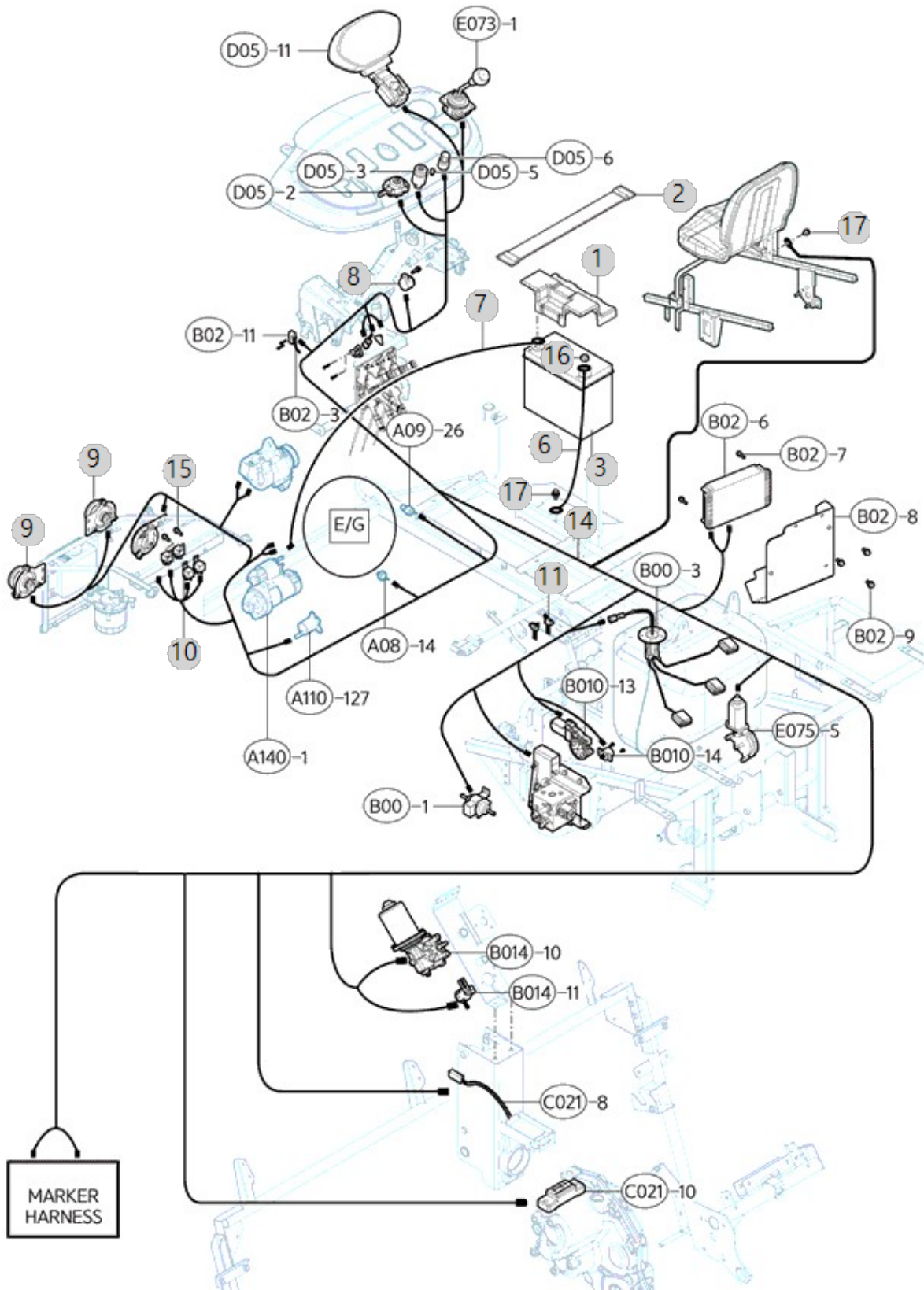

I01030

RGO-660DL 6조산파
승용이앙기(AE00175)

전장품2

년/월

2023-05-30

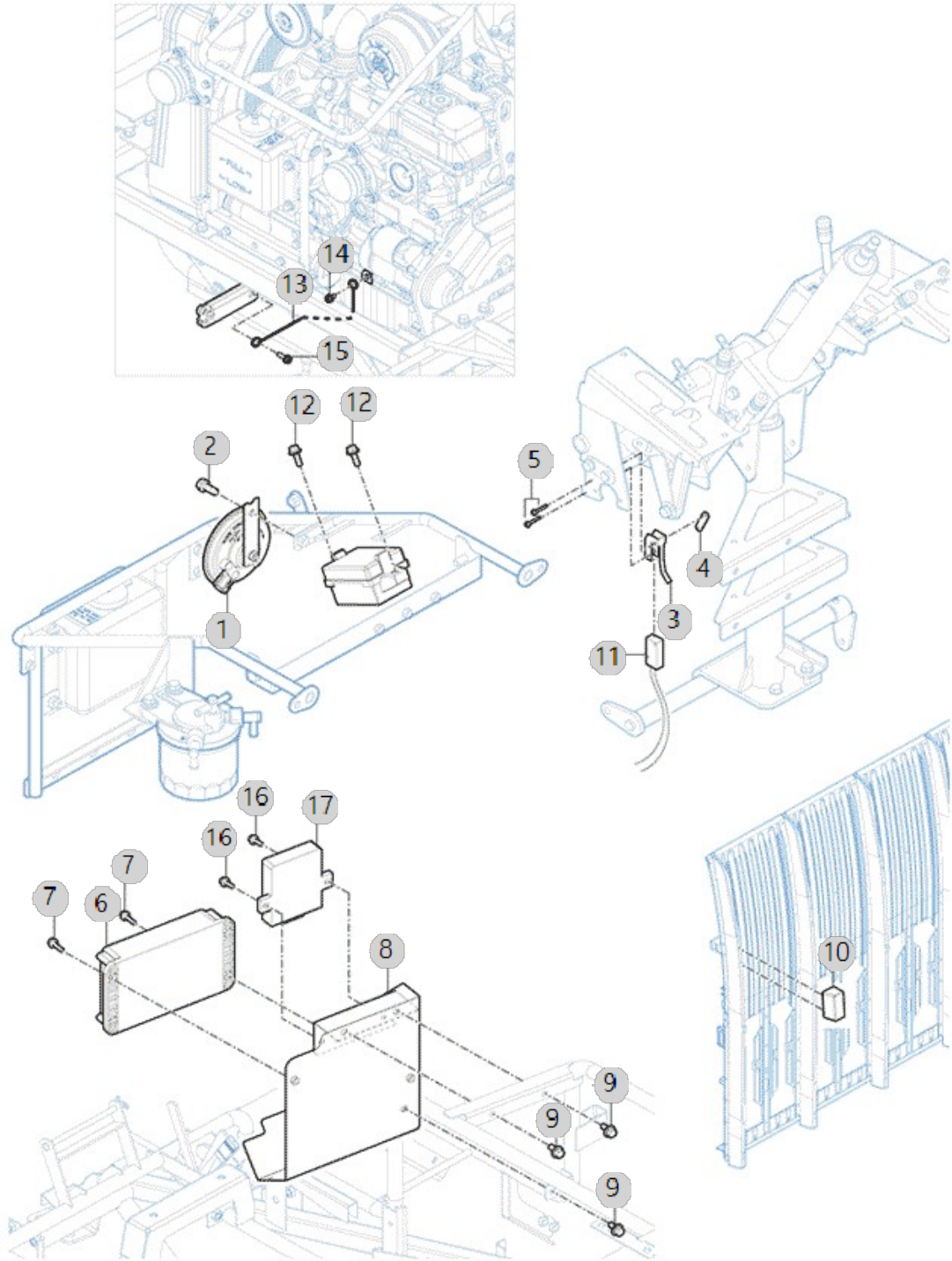

I01040

RGO-660DL 6조산파
승용이앙기(AE00175)

전장품3

년/월

2023-05-30

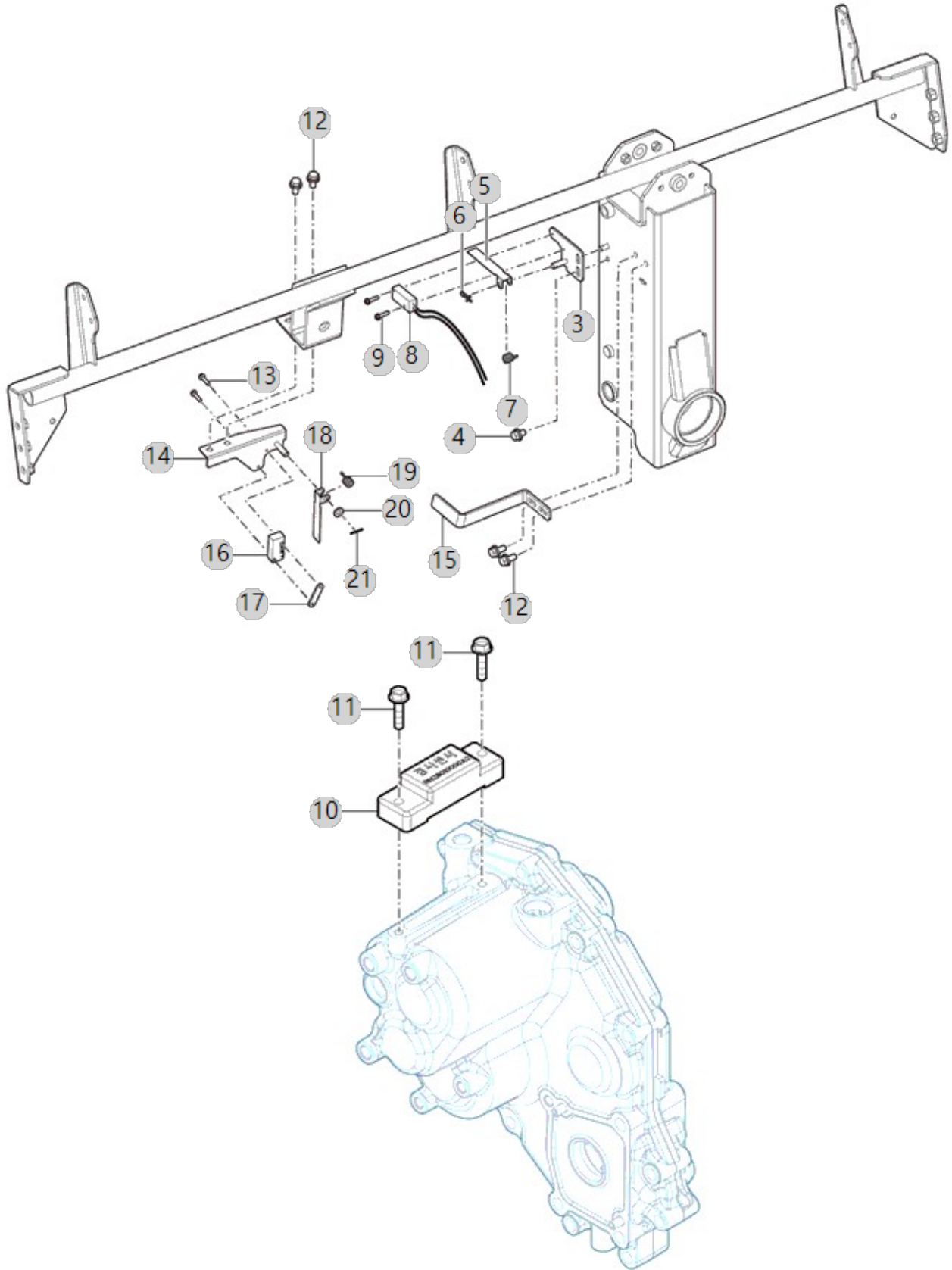

I01070

RGO-660DL 6조산파
승용이앙기(AE00175)

전장품 (마커해제)

년/월

2023-05-30

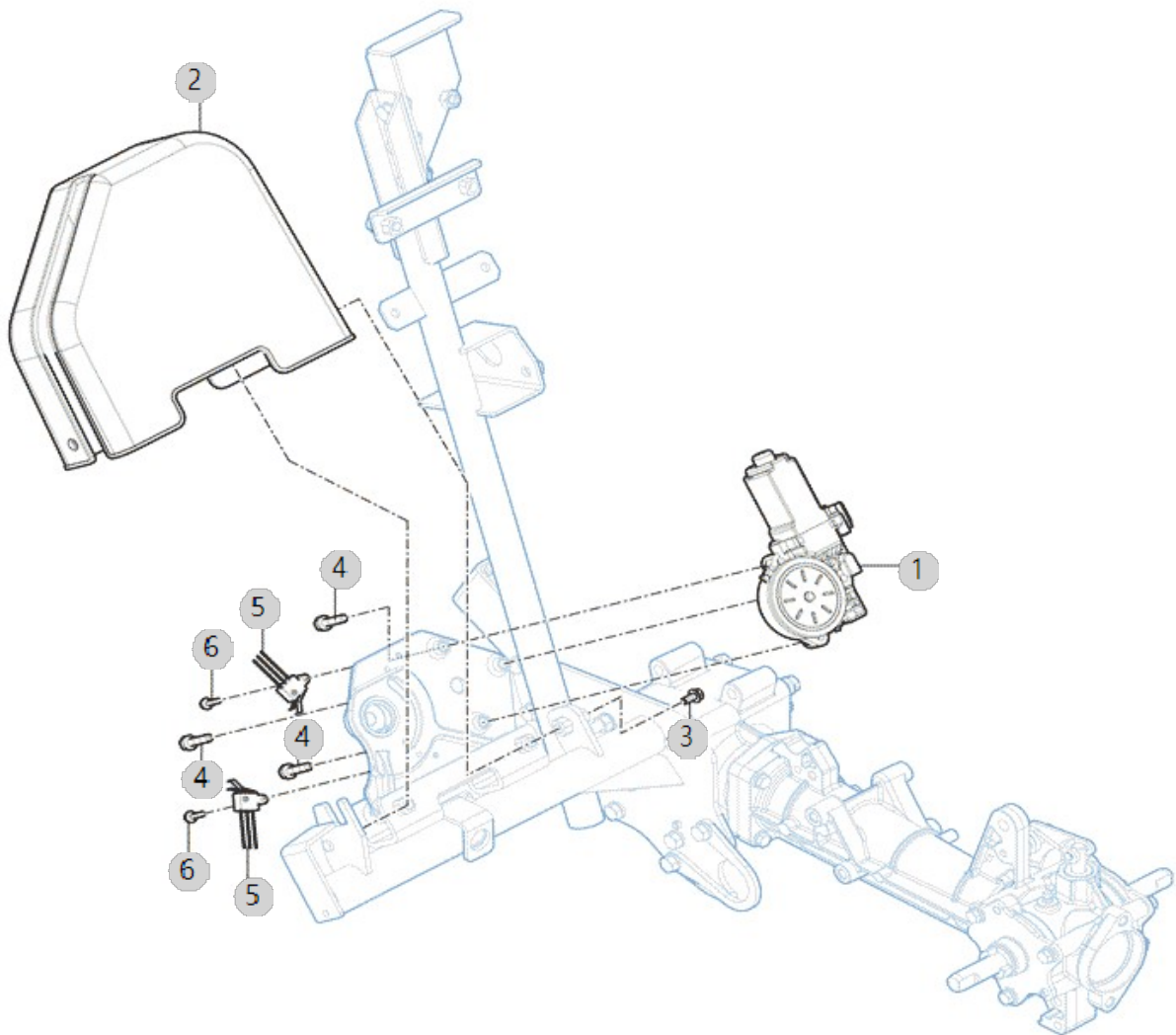

I01080

RGO-660DL 6조산파
승용이앙기(AE00175)

묘탑, 마커 하니스

년/월

2023-05-30

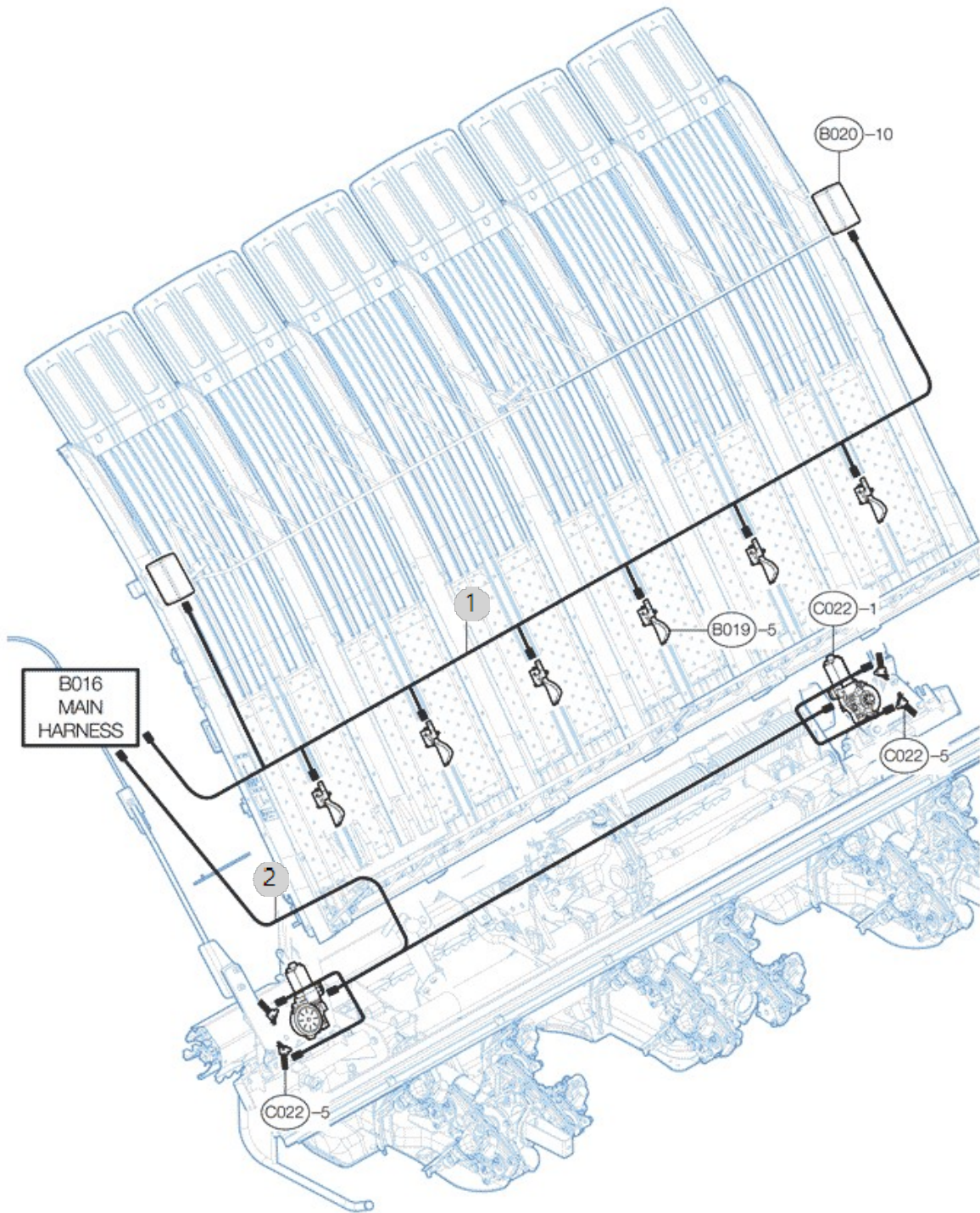

J01010

RGO-660DL 6조산파
승용이앙기(AE00175)

명판

년/월

2023-05-30

1

농업기계 형식표지판	
기종명	농업용 연진
형식명	3TNM72-BKTP2
장력출력/회전수	14.5kW/3400r pm
최대출력/회전수	16.2kW/3400r pm
제조번호	YANMAR(일본)
제조사 (공급자)	(주)지프사 티와이엘 충북 옥천군 옥천읍 서부로 49 TEL(043)730-1000

2

요메트 누름조절

2각 약1cm

요메트 누름과 상부AGS 간격을 1cm정도로 하고, 밑대의 상하로 높낮이를 조절할 수 있으며, 조향휠을 회전할 때에는 양측의 간격을 조절하고, 저속의 상태에서도 사용이 가능합니다.

요누름봉 조절

A B C D

요누름봉은 출하시 A와 C에 맞춰 있습니다.
석부재가 앞으로 기울 경우 요누름봉을 B와 D로 혹은 양측 모두로 조절하여 주십시오.
상세한 것은 사용설명서를 읽어 주십시오.

3

농업기계 형식표지판

기종명	
형식명	
규격	
제조년월	년 월
제조번호	
제조사 (공급자)	주지프사 티와이엘 충북 옥천군 옥천읍 서부로 49 TEL(043)730-1000
용도	이 기계는 농업용입니다.

4

농업기술실용화재단

중립검정필증

검정번호 : 19 - MG - 011

5

6

엔진정지시에는 필히 연료코크레버를 OFF로 하십시오.

RRD7060000A4

7

지정 미션 오일

GEAR OIL #90

지정 이외의 오일을 사용하면 고장의 원인이 됩니다.

8

30 26 20 18

횡이송횡수

9

횡이송 변환

1. 석부부를 최상으로 올리고, 유압스레 레버를 스프링 위치로 하고, 횡이송변환 레버를 임의의 위치로 놓아 주십시오.
2. 엔진 시동을 걸고, 막살레버를 '차' 주변식 레버를 '중립'으로 하고, 석부 '업'으로 하여 석부양을 구동시켜 횡이송 횡수가 변환되었음을 확인하여 주십시오.

10

석부 깊이 조절

얕음

1 2 3 4 5 6 7

깊음

11

많음

적음

표준

식부 본수

12

13

RGO 660

14

RGO 660

15

절 유닛 클러치 임

16

지정 미션 오일

TF 500

지정 이외의 오일을 사용하면 고장의 원인이 됩니다.

17

80

70

60

50

45

37

많은

적은

주간 조절

18

무름

1 2 3 4 5 6

단단함

19

주변식

20

2회 하강

1회 하강

1회 상승

2회 상승

21

부저정지

유압

수평

좌하

우하

22

N&T

신기술인양

NEW EXCELLENT TECHNOLOGY

23

N&T

신기술인양

NEW EXCELLENT TECHNOLOGY

J01020

RGO-660DL 6조산파
승용이앙기(AE00175)

명판(안전)

년/월

2023-05-30

1

⚠ 위험

- 고온시에는 랩을 받지말아 주십시오.
- 고온의 냉각수가 분출되어 화상을 입을 위험이 있습니다.

2

⚠ 경고

냉각팬 주의
벨트 주의

- 냉각팬과 벨트에 손을 넣지 마십시오.
- 손이 감겨 부상을 입을 위험이 있습니다.
- 벨트를 탈부착 할때는 엔진을 정지하여 주십시오.

3

⚠ 주의

- 식부부를 점검, 조정할 때는 필히 엔진을 정지시켜 주십시오.
- 성처를 입을 위험이 있습니다.

4

⚠ 위험

화기엄금

- 주유구에 불을 가까이하면 화재의 위험이 있습니다.
- 주유중에는 엔진을 정지하여 주십시오.

디젤경유

5

⚠ 경고

회전축에 주의하여 주십시오.

6

⚠ 주의

- 고압세척기로 세척할 경우 계기판에 직접 물이 닿지 않도록 하십시오.
- 지키지 않을 시 고장의 원인이 됩니다.

7

⚠ 주의

로프를 걸지말아 주십시오.

8

⚠ 주의

엔진오일

- 사용전에 유량을 점검하고 부족시는 보충하십시오.
- 일종의 적적시기가 다른 오일을 혼합하지 마십시오.

냉각수

- 보조 탱크의 냉각수 량을 점검하고 부족시는 보충하여 주십시오. 냉각수 주입은 보조탱크로 하십시오. 수량이 LOW 이하에 있을시 보조탱크의 뚜껑을 열고 FULL 위치까지 물을 붓을 보충하십시오.
- 동절기는 부동액을 사용하십시오.
- 동절기에 부동액을 넣지 않을 경우는 사용후 반드시 라디에이터와 보조탱크 물을 빼십시오.

연료 필터

- 투명한 캡의 용매에 고여 있는 물은 즉시 제거 하십시오.
- 액의면적는 100시간마다 검출해 교체하십시오.
- 구멍이 뚫어 져거나 변형된 경우는 교환하십시오.

에어 필터

- 작업전에 청소하여 주십시오.
- 100시간 - 200시간마다 청소 혹은 교환하십시오.

연료의 공기 빼기

- 취급설명서 내용에 준해서 시행 하십시오.

9

⚠ 주의

- 정차 및 정지시 브레이크 페달을 꼭 밟으십시오.
- 지키지 않을시 움직일수 있습니다.

10

⚠ 주의

머플러 고온에 주의
접촉되면 화상을 입을 위험이 있습니다.

11

⚠ 주의

차동고정(데프락)페달을 밟은 상태에서 핸들을 조작하지 말아 주십시오.

차동고정페달

- 눈독을 낼때나 한쪽 바퀴가 침몰했을때
- 한쪽 바퀴가 슬립할때에 양쪽차륜을 일체로 구동시키기 위하여 사용됩니다.

12

⚠ 경고

화기엄금

- 주유구에 불을 가까이하면 화재의 위험이 있습니다.
- 주유시에는 엔진을 정지하여 주십시오.

⚠ 경고

배기가스에 주의

신나 및 환기가 나쁜 장소에서의 운전은 배기가스 중만으로 인체에 유해합니다.

⚠ 주의

정지시 엔진정지

- 점안 장비를 할때는 필히 엔진을 정지하여 주십시오.
- 상처를 입을 위험이 있습니다.

사용설명서를 잘 읽어 안전하게 작업하여 주십시오.

엔진 시동시는 필히 브레이크 페달을 밟고 밟아 주십시오.

⚠ 주의

운전, 경인, 이동시의 주의
주행이중, 경인

- 공로드 운을 주행금지 하십시오. 소음 측정차량에 영향을 받지 않습니다. 이음줄을 운행하는 단행의 주의사항을 지켜 주십시오.
- 이음줄을 운행할때 주십시오.
- 식부부를 정상으로 잡고 유지 스톱페달을 '스톱' 위치로 하여 주십시오.
- 행동 범위 지정으로 지정하면 '공급' 위치로 하여 주십시오.
- 가동범위 지정으로 지정하면 '공급' 위치로 하여 주십시오.
- 가동범위 지정으로 지정하면 '공급' 위치로 하여 주십시오.
- 중지해 놓은 전선 전방 경각경을 이용하여, 정지 시도를 하여 운행할 때에 불안전이 주십시오. (이동중에는 부지 및 도로의 노면이 튀어 오를 수 있으므로 주의하십시오.)

상하차, 농도형 밧기

- 상하차, 농도형 밧기에서는 주변속도를 '모든' '중립' 위치로 하십시오. (엔진 부하가 풀리지 않아, 급강하 중의 위험이 있습니다.)
- 밧기를 하중중일때, 앞쪽의 밧기 '후진'으로 내리막을 진행하면 속도는 저속으로하여 안전을 위하여 주십시오. (급강하 중의 위험이 있으므로, 밧기제동을 밟지 않습니다.)
- 도중에 한쪽 밧기만 밧기시 부하가 풀릴때 밧기 주십시오. (중립) 위치로 상하차, 농도형 밧기 상태를 사용하며 주십시오.

13

⚠ 주의

급출발, 급정지의 위험이 있으므로, 출발 및 정지시 악셀페달을 급하게 밟거나, 갑자기 떼지 마십시오.

14

⚠ 주의

- 37주 및 45주 이상 작업시 일시목
- 사용을 권장합니다.
- 그렇지 않으면 식부 자체 호트러짐이나 결주가 발생하는 원인이 됩니다.

J02010

RGO-660DL 6조산파
승용이앙기(AE00175)

부대품

년/월

2023-05-30

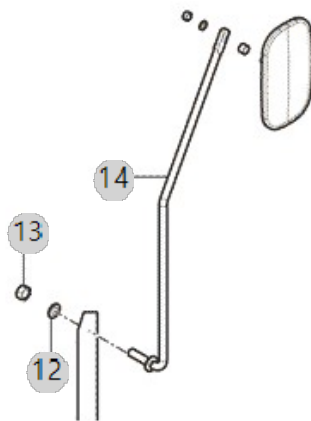
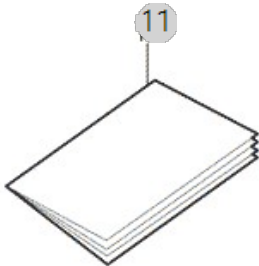
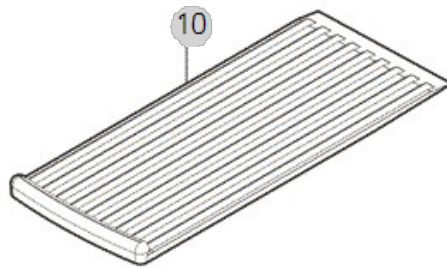
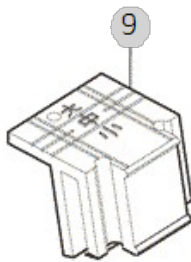
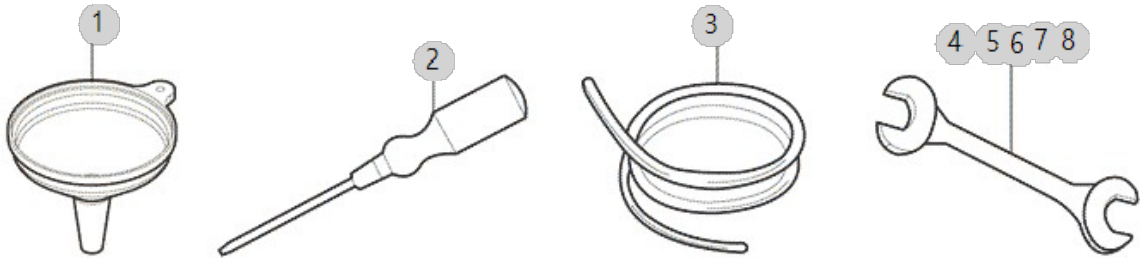

K01010

RGO-660DL 6조산파
승용이앙기(AE00175)

써레 구동 케이스

년/월

2023-05-30

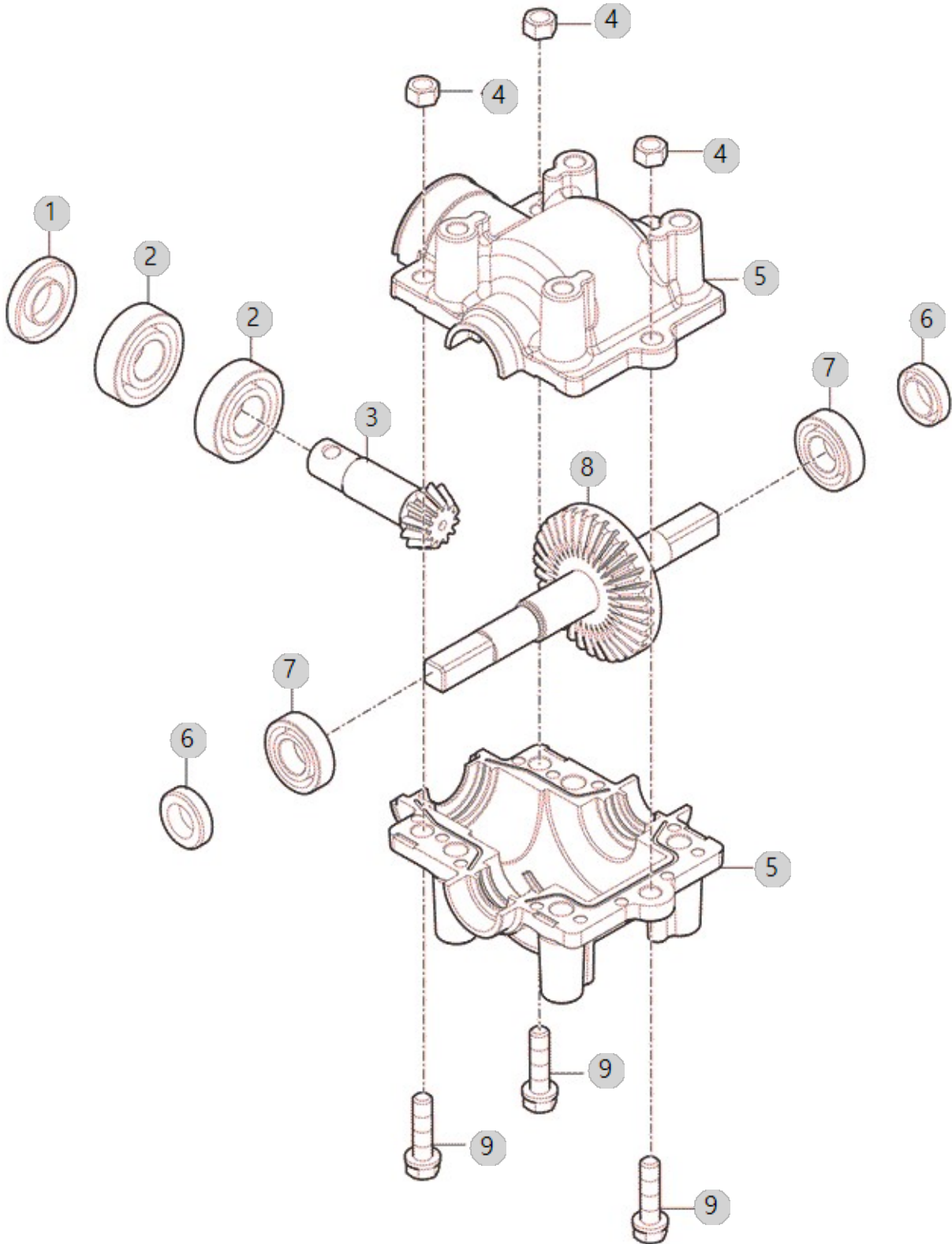

K01020

RGO-660DL 6조산파
승용이앙기(AE00175)

써레 회전축

년/월

2023-05-30

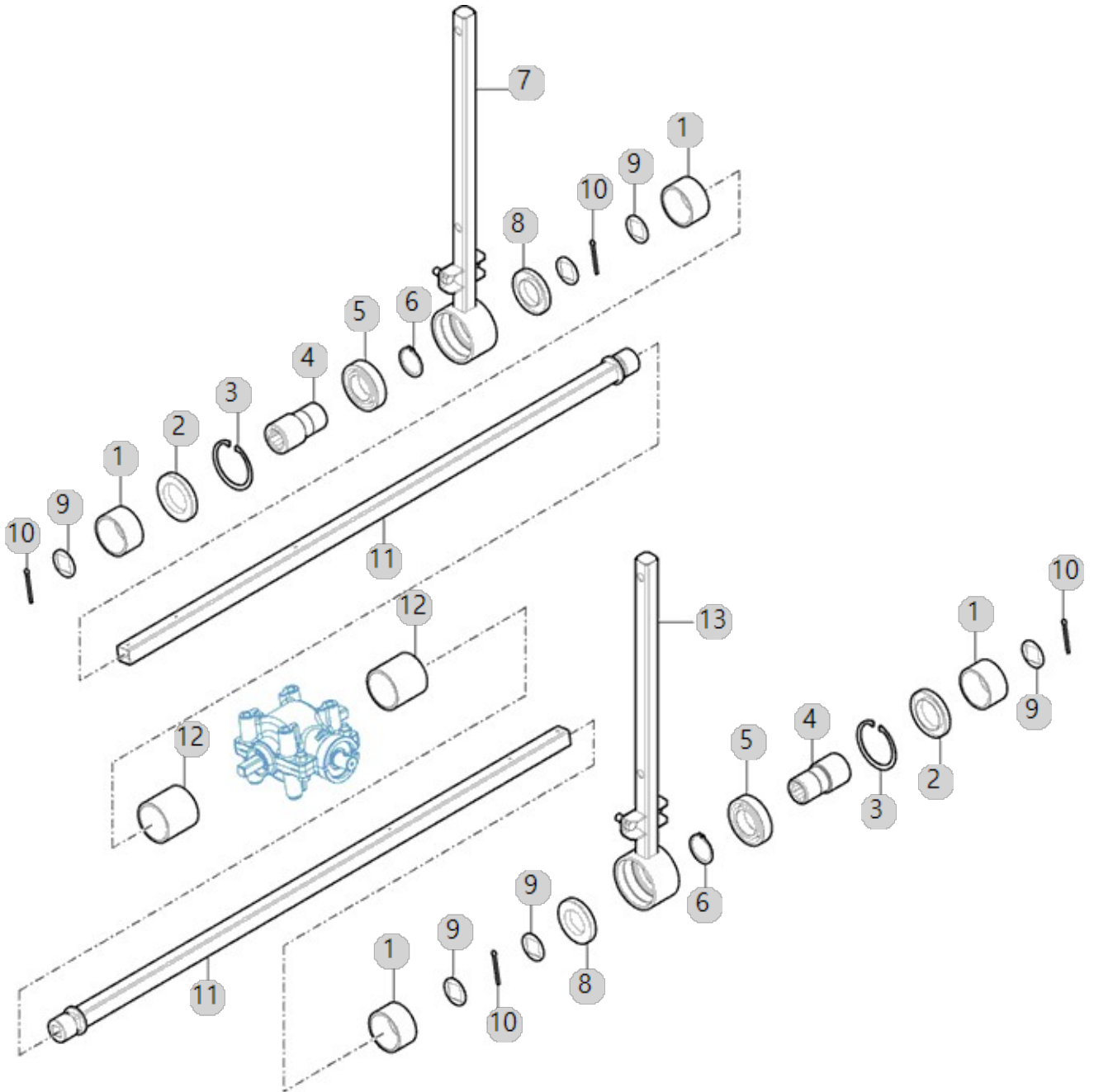

K01030

RGO-660DL 6조산파
승용이앙기(AE00175)

써레 날

년/월

2023-05-30

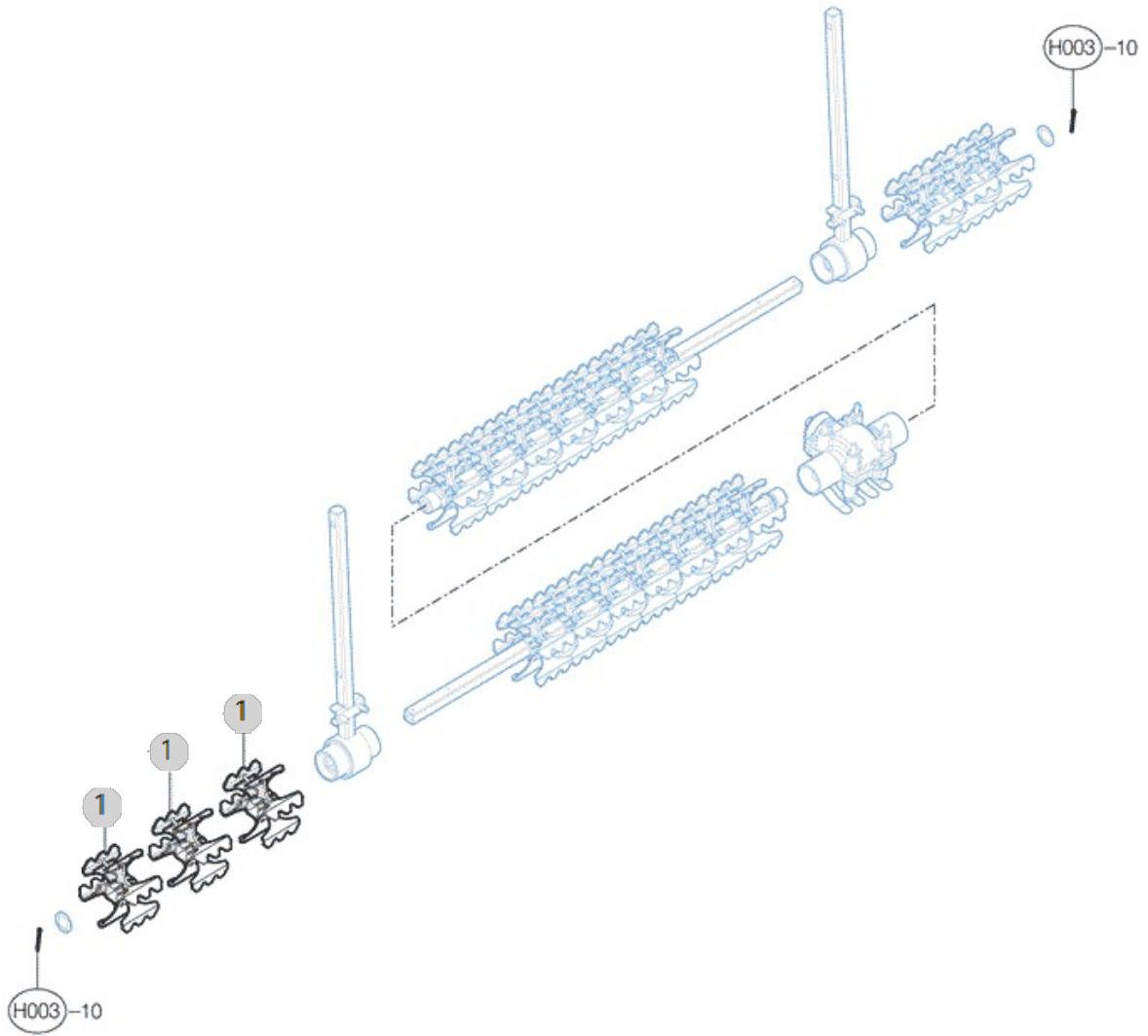

K02010

RGO-660DL 6조산파
승용이앙기(AE00175)

씨레 보강프레임

년/월

2023-05-30

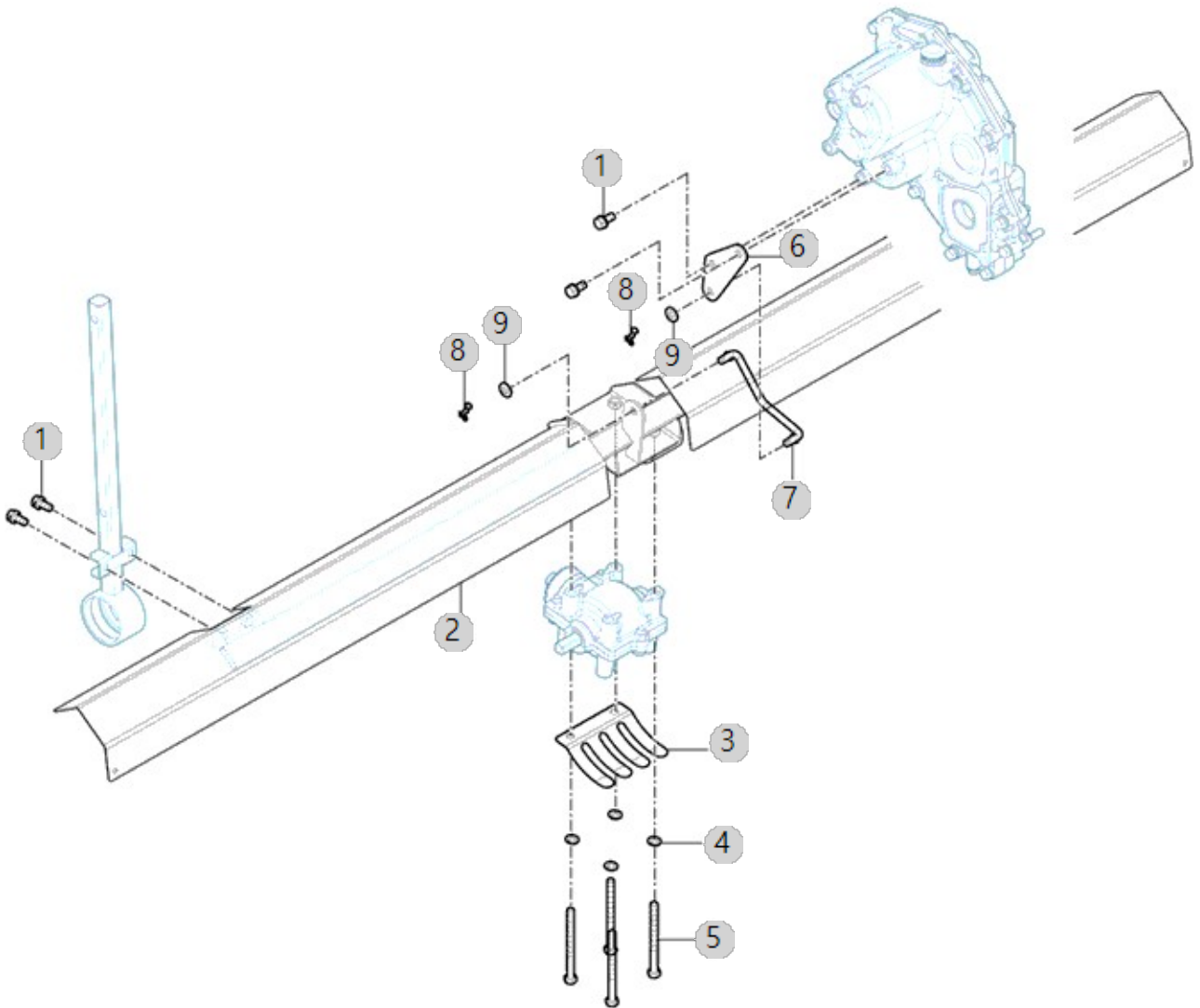

K02020

RGO-660DL 6조산파
승용이앙기(AE00175)

써레 링크 관계

년/월

2023-05-30

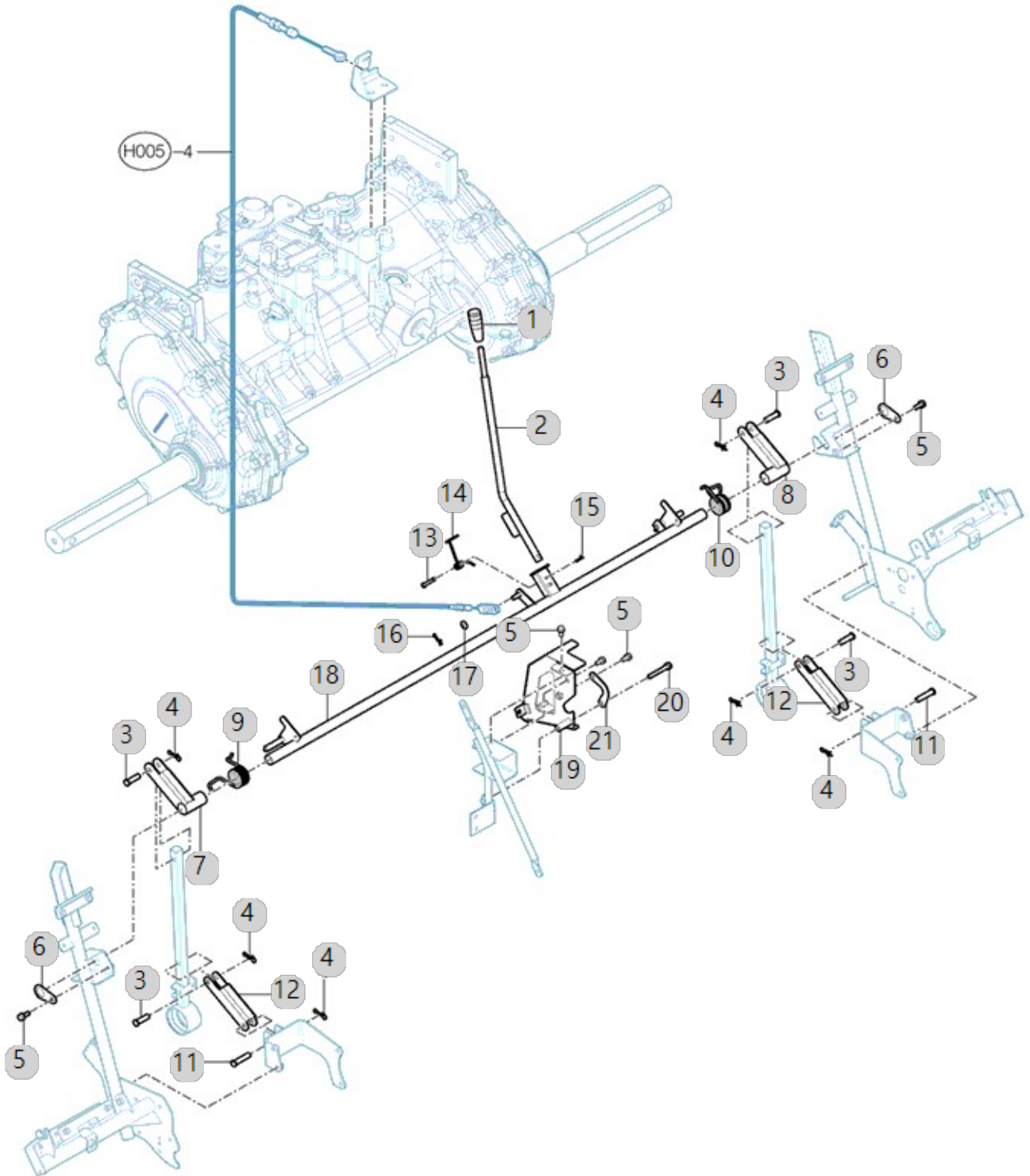

K03010

RGO-660DL 6조산파
승용이앙기(AE00175)

써레 와이어

년/월

2023-05-30

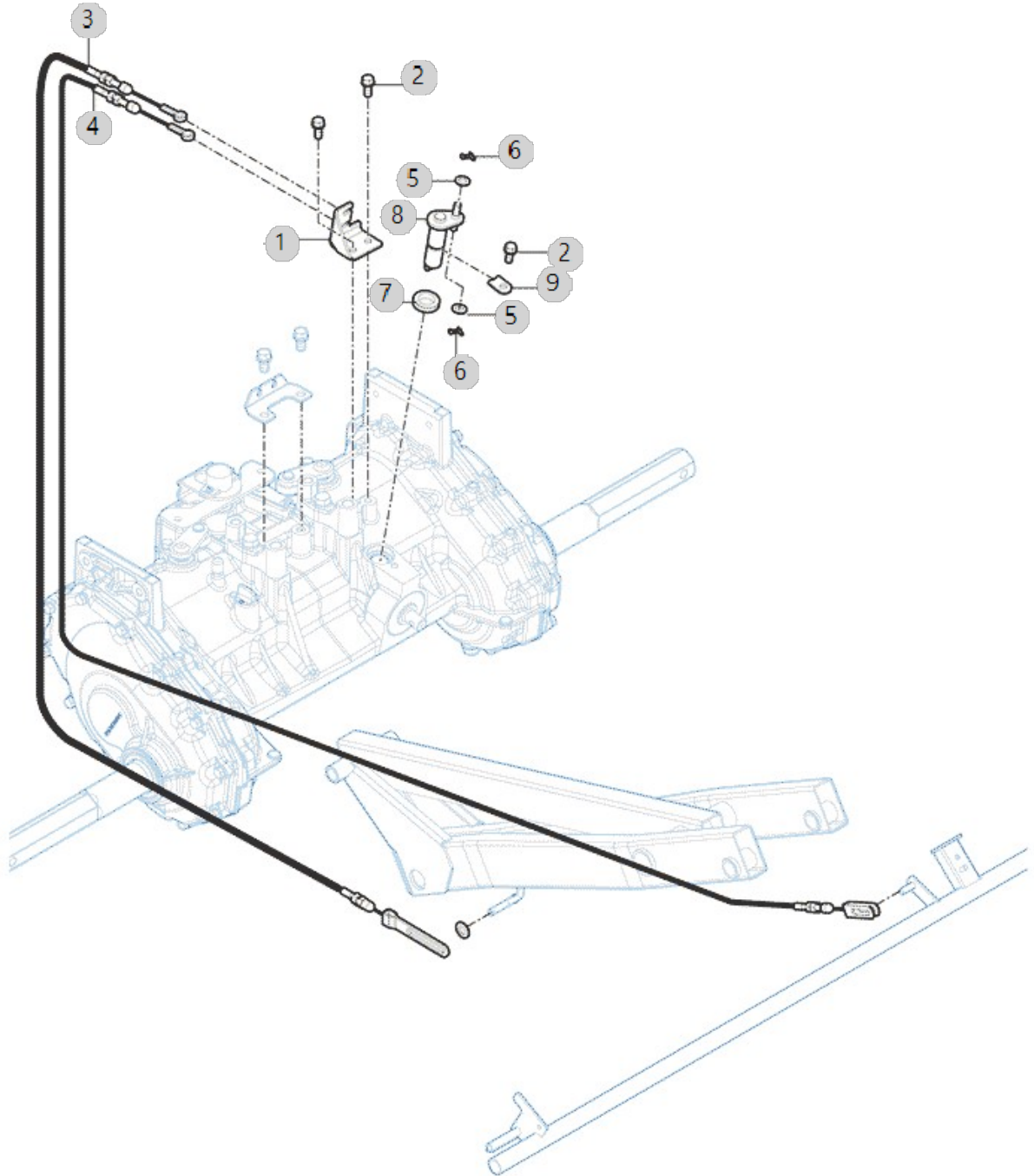

K03020

RGO-660DL 6조산파
승용이앙기(AE00175)

써레 출력, 전동축

년/월

2023-05-30

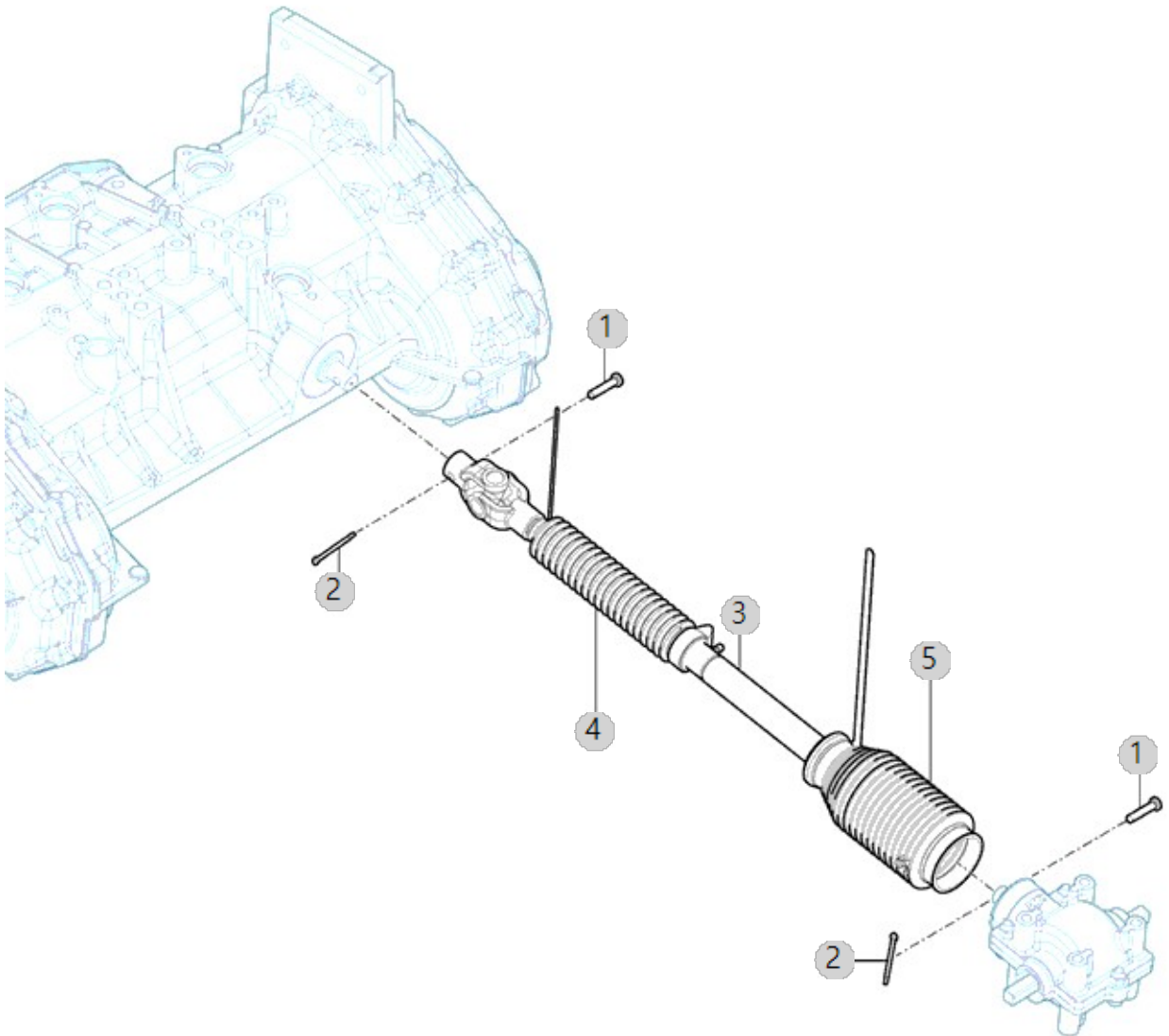

K04010

RGO-660DL 6조산파
승용이앙기(AE00175)

써레 명판 관계

년/월

2023-05-30

