

부 품 목 록

K58



TYM
TRACTORS



머 리 말

한결같이 폐사의 제품을 이용해 주신 고객님께 진심으로 감사를 드립니다.
본 부품명세서에는 고객의 트랙터 정비를 위한 보수용 부품정보를 수록하였습니다.

고객님께서 부품이 필요할 때 본 부품명세서에서 해당부품을 찾아 신청하면 원하는 부품을 신속하게 구입할 수 있습니다.

엄격한 품질관리 체계하에서 생산되는 우수하고 신뢰성 있는 “TYM 순정부품” 만이 고객의 트랙터를 최상의 상태로 유지시켜 줄 것입니다.

본 부품명세서 보는 법을 잘 숙독하시고 효율적인 트랙터 관리 및 정비작업시에 많은 도움이 되시길 바랍니다. 특수공구는 본 부품명세서에 수록되어 있지 않으므로 필요시는 정비지침서를 참조하시길 바랍니다.

아울러 본 부품명세서에 수록되어 있는 모든정보(부품번호, 도해 등)는 부품명세서를 발행할 당시 생산된 트랙터에 적용되어 있는 부품을 기준으로 하고 있으므로 트랙터의 품질 및 성능향상을 위하여 예고 없이 사양 및 구조변경을 할수 있습니다.

따라서 본 부품명세서의 내용이 실제 트랙터와 일치하지 않을 수 있으므로 이러한 경우에는 차후에 발행되는 정보를 참조하거나 폐사로 문의해 주시길 바랍니다.

2022년 6월



T Y M
TRACTORS

부품명세서 사용법

1. 부품주문시 협조사항

1) 부품을 주문할 때는 다음 사항을 유념해 주십시오.

- 부품을 주문할 때에는 부품명세서의 도해의 그림번호와 부품목록의 번호가 동일한 것을 선택하여 부품의 형식, 품번, 수량, 적용시점 등을 기재한 후 주문해 주십시오.
- 부품명세서에 번호가 없는 것은 개별적으로 판매하지 않고 상위 레벨의 조합 부품으로 주문해 주십시오.
- 수요기에는 특히 소모부품 등의 주문이 폭주하므로 부품을 사전에 준비해 주시길 바랍니다.
- 주문하신 부품은 원칙적으로 오발송분 이외에는 반품을 받지 않습니다.

2) 부품은 반드시 TYM 순정부품을 사용해 주십시오.

- 시판되고 있는 유사품을 사용하면 조기파손 및 성능이 나빠지는 원인이 됩니다.

2. 부품명세서 보는 법

1) 부품명세서의 구성방식은 아래와 같습니다.

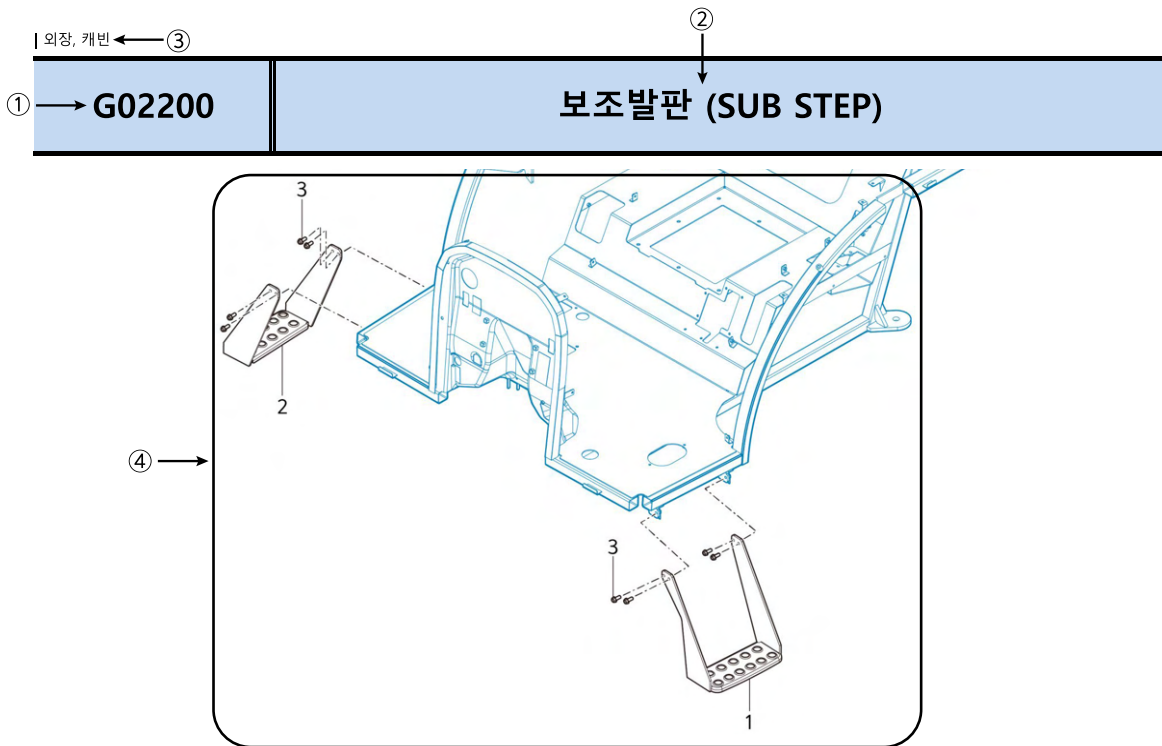

⑤ 순번 (NO)	⑥ 부품번호 (PART NO)	⑦ 품명 (PART NAME)	⑧ 품명 (PART NAME)	⑨ 수량		규격 (SPEC)	⑩ 비고 (REMARK)
				A			
1	TA00063712A	보조발판조합(좌)	SUB STEP ASS'Y(LH)	1			
2	TA00063711A	보조발판조합(우)	SUB STEP ASS'Y(RH)	1			
3	26106-08022	육각플랜지볼트	FLANGE BOLT, HEX	8			

부품명세서 사용법

2) 각 항목에 대한 의미는 다음과 같습니다.

① 그룹번호(GROUP NO)

카테고리별 그룹번호를 표시한다.

② 그룹명칭(GROUP NAME)

그룹명칭을 한글과 영문으로 표시한다.

③ 카테고리(CATEGORY)

부품의 위치에 따라 카테고리를 나누어 표기한다.

④ 그림(ILLUSTRATION)

해당 그룹에 대한 도해를 표시한다. 그림의 크기에 따라 작은 그림과 큰 그림의 2개 타입으로 표시한다.

⑤ 도번(NO)

그림의 목록을 연결해 주는 번호를 표시한다.

⑥ 품번(PART NO)

부품번호를 표시한다.

⑦ 품면(PART NAME)

부품명칭을 한글로 표시한다.

⑧ PART NAME(품명)

부품명칭을 영문으로 표시한다.

⑨ 수량(QTY)

해당부품에 대한 기종별 소요 수량을 표시한다. 적용 기종에 대해서는 상단을 참조한다.

⑩ 비고(REMARKS)

필요시 참고사항을 표시한다.(예: 오버 사이즈, 언더 사이즈, 치수, 사양 등)

※ 본 부품명세서는 개선을 위해 예고없이 변경 될 수 있습니다.

그룹 찾기

A

GROUP

엔진그룹
(ENGINE)

B

GROUP

엔진 악세서리 & 컨트롤
(ENGINE ACCESSORIES & CONTROL)

C

GROUP

페달, 레버
(PEDAL, LEVER)

D

GROUP

유압
(HYDRAULIC)

E

GROUP

전차축
(FRONT AXLE)

F

GROUP

TM
(TM)

G

GROUP

외장 & 캐빈
(SHEET METAL & CABIN)

H

GROUP

전기장치 & 하니스
(ELECTRICALS & HARNESS)

I

GROUP

웨이트, 라벨, 공구
(WEIGHT, LABEL, TOOLS)

목차(CONTENTS)

그룹번호	그룹명칭	페이지	
A. 엔진 (ENGINE)			
A01_021	실린더블록조합부	CYLINDER BLOCK	A2
A02_005	팬구동폴리부	DRIVE PULLY	A4
A03_004	크랭크축폴리	CRANK SHAFT PULLEY	A6
A04_005	예열플러그조합부	GLOW PLUG ASS'Y OPTION	A8
A05_005	크랭크축 조합부	CRANK SHAFT ASS'Y OPTION	A10
A07_005	캠축조합부	CAMSHAFT	A12
A08_006	발전기부	ALTERNATOR	A14
A09_003	냉각수펌프조합부	COOLING WATER PUMP	A16
A10_008	냉각팬 스페이서조합부	COOLING FAN SPACER	A18
A11_007	연료분사밸브조합부	NJECTOR	A20
A12_014	연료분사펌프부	FUEL INJECTION	A22
A13_005	연료분사파이프부	PLUMBING, FUEL	A24
A14_003	연료필터브라켓조합부	FUEL FILTER BRACKET	A26
A16_003	연료필터 조합부	FUEL FILTER ASS'Y OPTION	A28
A17_008	흡기매니폴드조합부	INTAKE MANIFOLD ASS'Y OPTION	A30
A18_021	플라이휠부	FLYWHEEL	A32
A19_015	플라이휠 하우징부	FLYWHEEL HOUSING	A34
A20_011	실린더헤드조합	HEAD, CYLINDER	A36
A21_004	헤드커버부	HEAD COVER	A38
A23_007	터보차저취부부	TURBOCHARGER SUPPORT ASS'Y OPTION	A40
A24_004	터보차저조합부	TURBOCHARGER	A42
A25_003	오일제트조합부	OIL JET ASS'Y OPTION	A44
A26_005	오일쿨러조합부	COOLER, ENGINE OIL	A46
A27_010	오일팬조합부	OIL PAN ASS'Y OPTION	A48
A28_001	오일펌프조합부	PUMP, LUBRICATING OIL	A50
A29_005	오일필터조합부	FILTER, LUBRICATING OIL	A52
A30_003	유압펌프구동부	FRONT GEAR ACCESSORY DRIVE	A54
A31_007	피스톤조합부	PISTON	A56
A32_003	로커암조합부	LEVER, LOCKER	A58
A33_011	배기매니폴드부	EXHAUST MANIFOLD	A60
A35_002	아이들기어조합부	IDLE GEAR	A62
A36_004	기어케이스조합부	COVER, FRONT GEAR	A64
A37_001	밸런스부	BALANCE ASS'Y	A66
A38_007	검유봉조합부	GAUGE, OIL LEVEL	A68
A39_001	급유구조합	OIL FILLER CAP	A70
A40_003	엔진리프트조합부	LIFT ASS'Y OPTION	A72
A42_004	스타터	MOTER, STARTIONG	A74
A43_001	DPF취부브라켓조합부	DPF SUPPORT OPTION	A76
A44_008	DPF취부부	DPF MOUNTING OPTION	A78
A45_004	DPF부	DPF	A80

목차(CONTENTS)

그룹번호	그룹명칭	페이지
A48_006	V-벨트부	A82
A51_003	흡기호스 조합부	A84
A52_003	CCV 조합	A86

B. 엔진 액세서리 & 컨트롤 (ENGINE ACCESSORIES & CONTROL)

B01010	연료탱크	FUEL TANK	B2
B02010	냉각팬	COOLING FAN	B4
B02020	라디에이터	RADIATOR	B6
B02050	냉각수 보조 탱크	AUXILIARY COOLANT TANK	B8
B03010	에어클리너	AIR CLEANER	B10
B03030	배기파이프	EXHAUST PIPE	B12
B05010	조속장치	ACCELERATION SYSTEM	B14

C. 페달, 레버 (PEDAL, LEVER)

C01030	클러치페달	CLUTCH PEDAL	C2
C01050	PTO 댐퍼[메인 댐퍼]	PTO[MAIN] DMAPER	C4
C02010	브레이크 페달	BRAKE PEDAL	C6
C02030	브레이크 로드	BRAKE ROD	C8
C02060	브레이크 레버	BRAKE LEVER	C10
C04030	변속 레버 조합	SHIFT LEVER ASS'Y	C12
C04040	차동 고정 페달	DIFF-LOCK PEDAL	C14
C04070	레버 조합[하단]	LEVER ASS'Y	C16

D. 유압 (HYDRAULIC)

D01010	유압펌프	HYDRAULIC PUMP	D2
D01030	라인필터	LINE FILTER	D4
D01040	유압필터	HYDRULIC FILTER	D6
D02010	스티어링 휠	STEERING WHEEL	D8
D03010	오일 쿨러	OIL COOLER	D10
D03011	유압 라인	HYDRAULIC LINE	D12
D03030	전방 SCV	FRONT SCV	D14
D03060	후방 SCV 레버	REAR SCV LEVER	D16

목차(CONTENTS)

그룹번호	그룹명칭	페이지
E. 전차축 (FRONT AXLE)		
E01010	전차축 케이스	FRONT AXLE CASE E2
E01015	전차축 써포트	FRONT AXLE SUPPROT E4
E01015-2	전차축 써포트	FRONT AXLE SUPPORT E6
E01030	전륜 기어 케이스	GEAR CASE, FRONT WHEEL E8
E01071	전1축	FRONT 1ST SHAFT E12
E01080	타이로드	TIE ROD E14
F. 트랜스미션 (TRANSMISSION)		
F01020	미션케이스	MISSION CASE F2
F01031	후차축 하우징/좌	REAR AXEL HOUSING LH F4
F01032	후차축 하우징/우	REAR AXEL HOUSING RH F6
F02022	메인 입력 구동축	MAIN DRIVE SHAFT F8
F02023	메인 입력 피동축	MAIN DRIVEN SHAFT F10
F02060	후진 아이들축	REVERSE IDLE SHAFT F12
F03010	주변속 구동축	MAIN DRIVE SHAFT F14
F03020	주변속 피동축	MAIN DRIVEN SHAFT F16
F03040	부변속 구동축	RANGE DRIVE SHAFT F18
F03050	부변속 피동축	RANGE DRIVEN SHAFT F20
F04000	전륜 구동	FRONT WHEEL DRIVE F22
F05020	차동조합	DIFFERENTIAL ASS'Y F24
F07010	PTO 연결축	PTO EXTENSION SHAFT F26
F07030	PTO 구동축	PTO DRIVE SHAFT F28
F07040	PTO 피동축	PTO DRIVEN SHAFT F30
F08060	PTO 포크	PTO FORK F32
F10010	유압실린더 케이스	HYD. CYLINDER CASE F34
F10020	리프트 암	LIFT ARM F36
F10120	후방 SCV	REAR SCV F38
F10140	통합 밸브	COMBINATION VALVE F40
F11030	주변속 레버	MAIN SHIFT LEVER F42
F11050	부변속 레버	RANGE SHIFT LEVER F44
F11090	초저속레버	CREEPER SHIFT LEVER F46
F11100	차동 고정 페달	DIFF. LOCK PEDAL F48

목차(CONTENTS)

그룹번호	그룹명칭	페이지
------	------	-----

G. 외장 & 캐빈 (SHEET METAL & CABIN)

G01020	본네트	BONNET	G2
G01040	본네트 잠금 장치	LATCHING DEVICE, BONNET	G4
G01060	본네트 고정 브라켓	FIXED BRACKET, BONNET	G6
G01080	프론트 액슬 브라켓	BRACKET, FRONT AXLE	G8
G01100	프로펠러 축	PROPELLER SHAFT	G10
G01110	캐빈 프레임 지지대	SUPPORT, FRAME(CABIN)	G12
G04010	방풍유리	WINDSHIELD	G14
G04020	대쉬보드	DASH BOARD	G16
G04030	사이드미러	SIDE-VIEW MIRROR	G18
G04062	보조발판	SUB STEP	G20
G04070	운전석	DRIVER'S SEAT	G22
G04081	휠더 커버/좌	FENDER COVER LH	G24
G04082	휠더커버/우	FENDER COVER RH	G26
G04090	휠더	FENDER	G28
G04100	발판매트	MAT	G30
G04120	ROPS	ROPS	G32
G05020	톱링크	TOP LINK	G34
G05030	로어 링크	LOWER LINK	G36
G05051	리프트링크/좌	LIFT LINK/LH	G38
G05052	리프트링크/우	LIFT LINK/RH	G40
G05060	리프트 실린더/좌,우	LIFT CYLINDER/LH,RH	G42
G05080	트레일러 히치	TRAILER HITCH	G44
G05090	PTO 커버	PTO COVER	G46

H. 전기장치 & 하니스 (ELECTRICALS & HARNESS)

H01030	배터리	BATTERY	H2
H02022	콤비네이션 램프	COMBINATION LAMP	H4
H02032	작업등	WORK LAMP	H6
H03040	메인 배선	MAIN HARNESS	H8
H04020	릴레이	RELAY	H10
H04050	스위치[대시보드]	SWITCH[DASHBOARD]	H12
H04060	스위치[휠더]	SWITCH[FENDER]	H14
H04090	혼	HORN	H16
H04110	3P 히치 센서	3P HITCH SENSOR	H18
H05060	컨트롤러	CONTROLLER	H20
H051	하니스	HARNESS	H22
H052	하니스	HARNESS	H24

목차(CONTENTS)

그룹번호	그룹명칭	페이지
I. 웨이트, 라벨, 공구 (WEIGHT, LABEL, TOOLS)		
I01010	웨이트	12
I02010	공구통	14
I040	라벨	16
I04010	공구&부속품	114
I05010	전륜휠&타이어	116
I05020	후륜휠&타이어	118
I06010	선바이저	120



A

GROUP

엔진
(ENGINE)

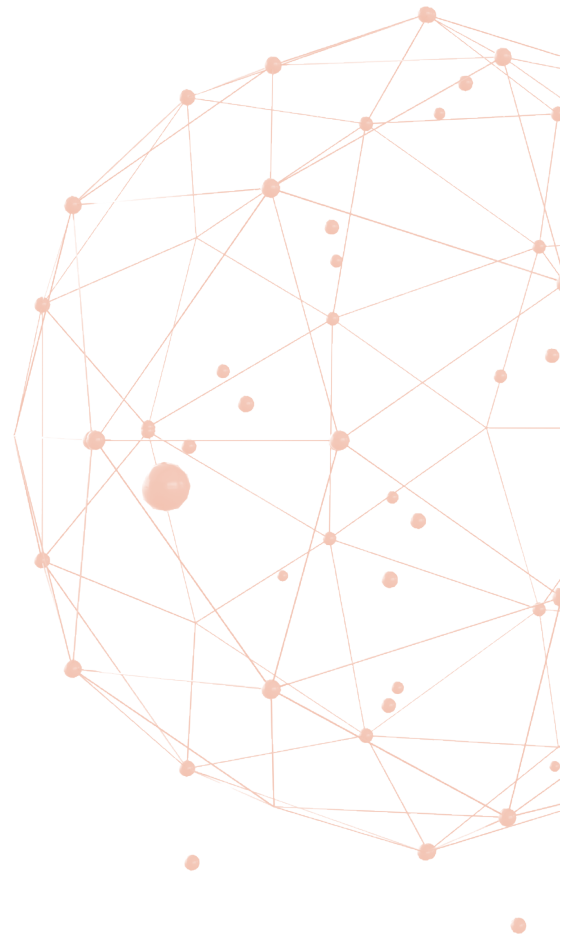

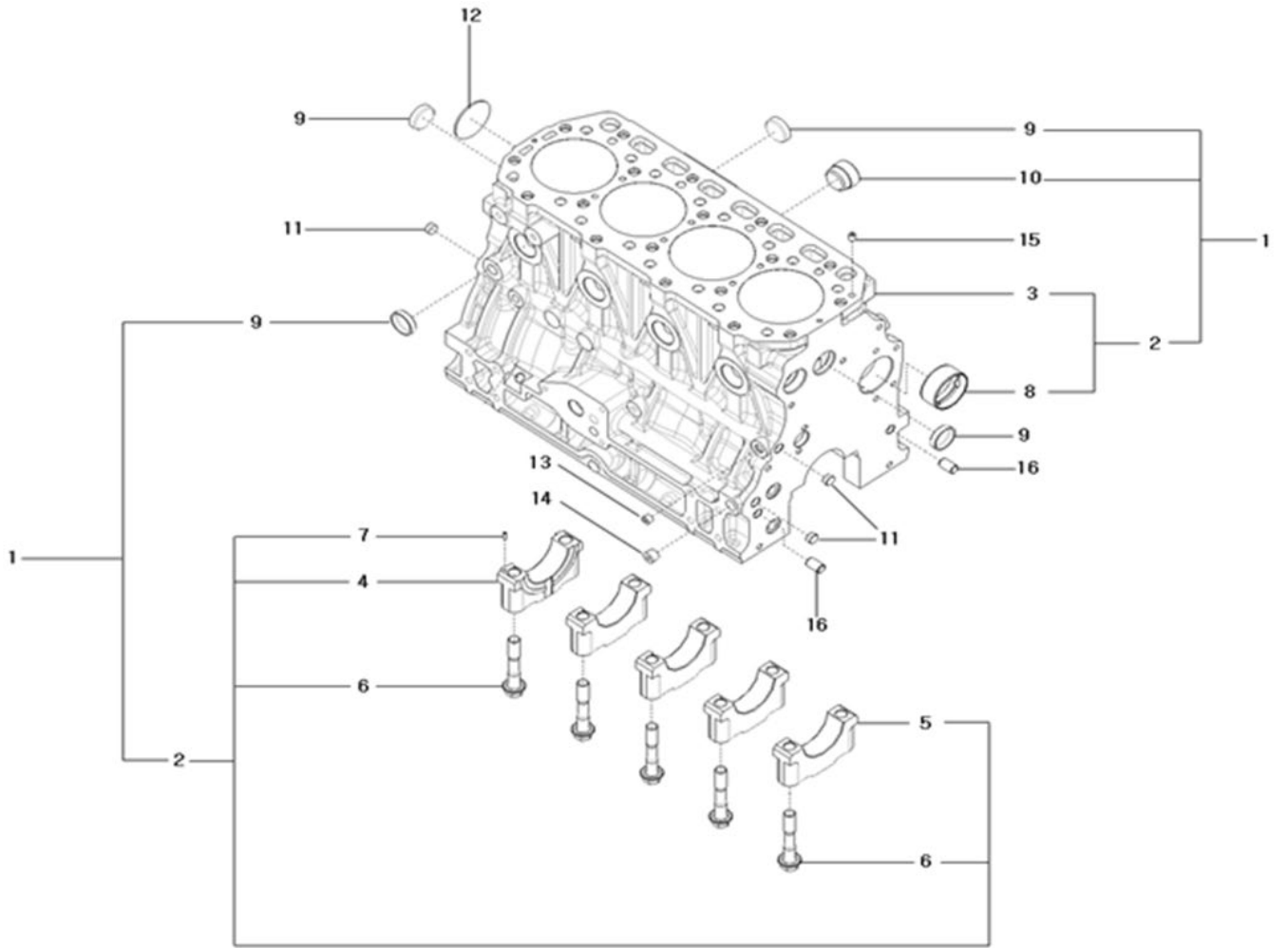

A01_021

실린더블록조합부 (CYLINDER BLOCK)

A: K58

순번 (NO)	부품번호 (PART NO)	품명 (PART NAME)	품명 (PART NAME)	수량		규격 (SPEC)	비고 (REMARK)
				A			
1	EA00006504A	실린더블록조합	BLOCK ASS'Y, CYLINDER	1			
2	HRA0103100A	실린더블록조합	BLOCK ASS'Y, CYLINDER	1			
3	HRA0103101D	실린더블록	BLOCK, CYLINDER	1			
4	HRA0100102B	베어링캡(1)	BEARING CAP(1)	1			
5	HRA0100103B	베어링캡(2)	BEARING CAP(2)	4			
6	HRA0100104B	볼트(베어링캡)	BOLT, BEARING CAP	10			
7	22351-030010	스프링 핀	SPRING PIN	1			
8	HRU0100105A	부시(캠축)	BUSH(CAM SHAFT)	1			
9	27241-300000	시일링캡형플러그30	PLUG 30	8			
10	HM23030000A	플러그(블록히터)	PLUG(BLOCK HEATER)	1			
11	HT01010300A	테이퍼플러그(PT 1/4")	PLUG PT 1/4	3			
12	27231-500000	접시형플러그50	PLUG 50	1			
13	23871-010000	테이퍼플러그	PLUG PT 1/8	1			
14	23871-020000	테이퍼플러그(PT 1/4)	PLUG PT 1/4	1			
15	HRA0100800A	핀(오일)	PIN(OIL)	1			
16	HRA0201100A	노크핀	PIN, GUIDE	2			

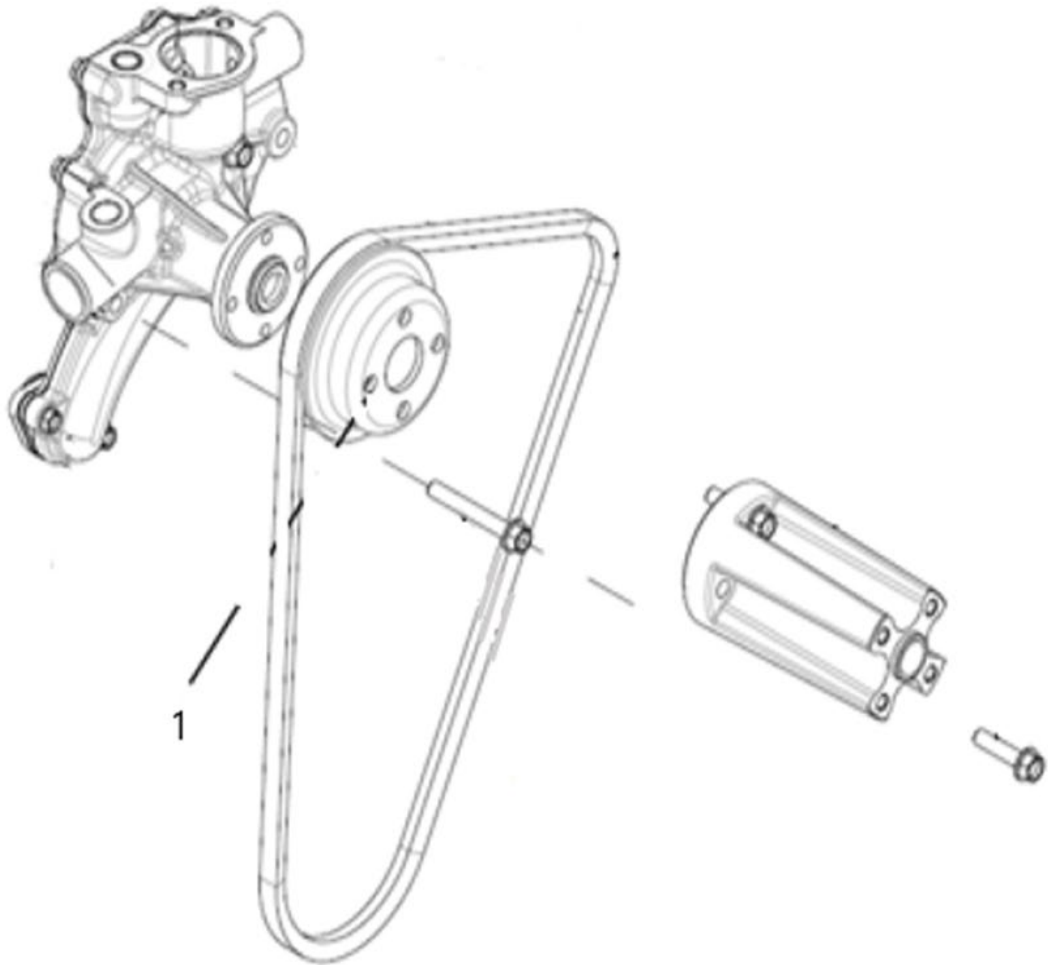

A02_005

팬구동풀리부 (DRIVE PULLY)

A: K58

순번 (NO)	부품번호 (PART NO)	품명 (PART NAME)	품명 (PART NAME)	수량		규격 (SPEC)	비고 (REMARK)
				A			
1	HRU0140100A	V-풀리	V-PULLEY	1			

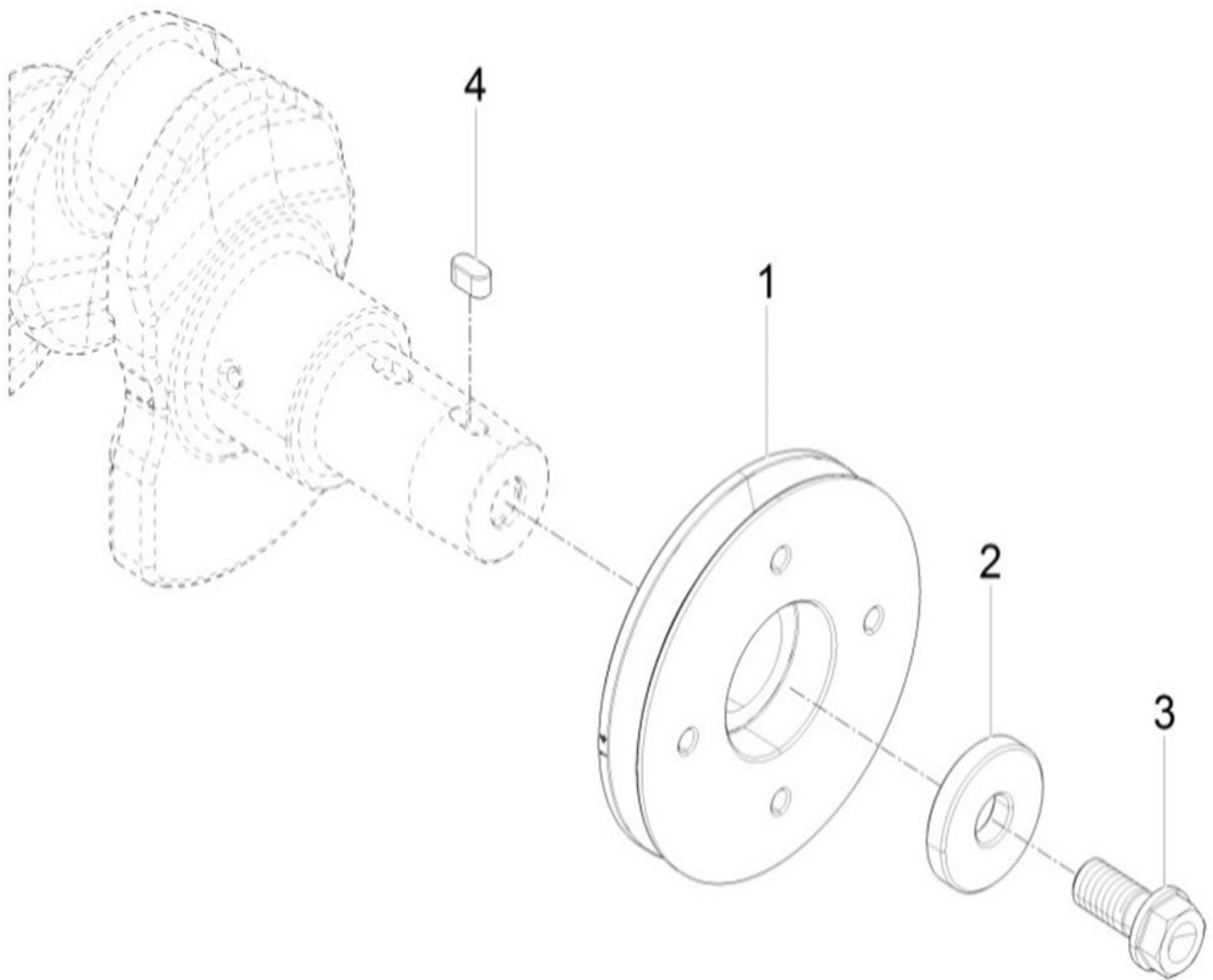

A03_004

크랭크축풀리 (CRANK SHAFT PULLEY)

A: K58

순번 (NO)	부품번호 (PART NO)	품명 (PART NAME)	품명 (PART NAME)	수량		규격 (SPEC)	비고 (REMARK)
				A			
1	HRU0020100C	V-풀리(크랭크축)	V-PULLEY(CRANK SHAFT)	1			
2	HRA0800800A	평와셔(V-풀리)	WASHER(V-PULLEY)	1			
3	HH09090000A	볼트(V-풀리)	BOLT(V-PULLEY)	1			
4	22512-070140	미끄럼키	KEY, SQUARE	1			

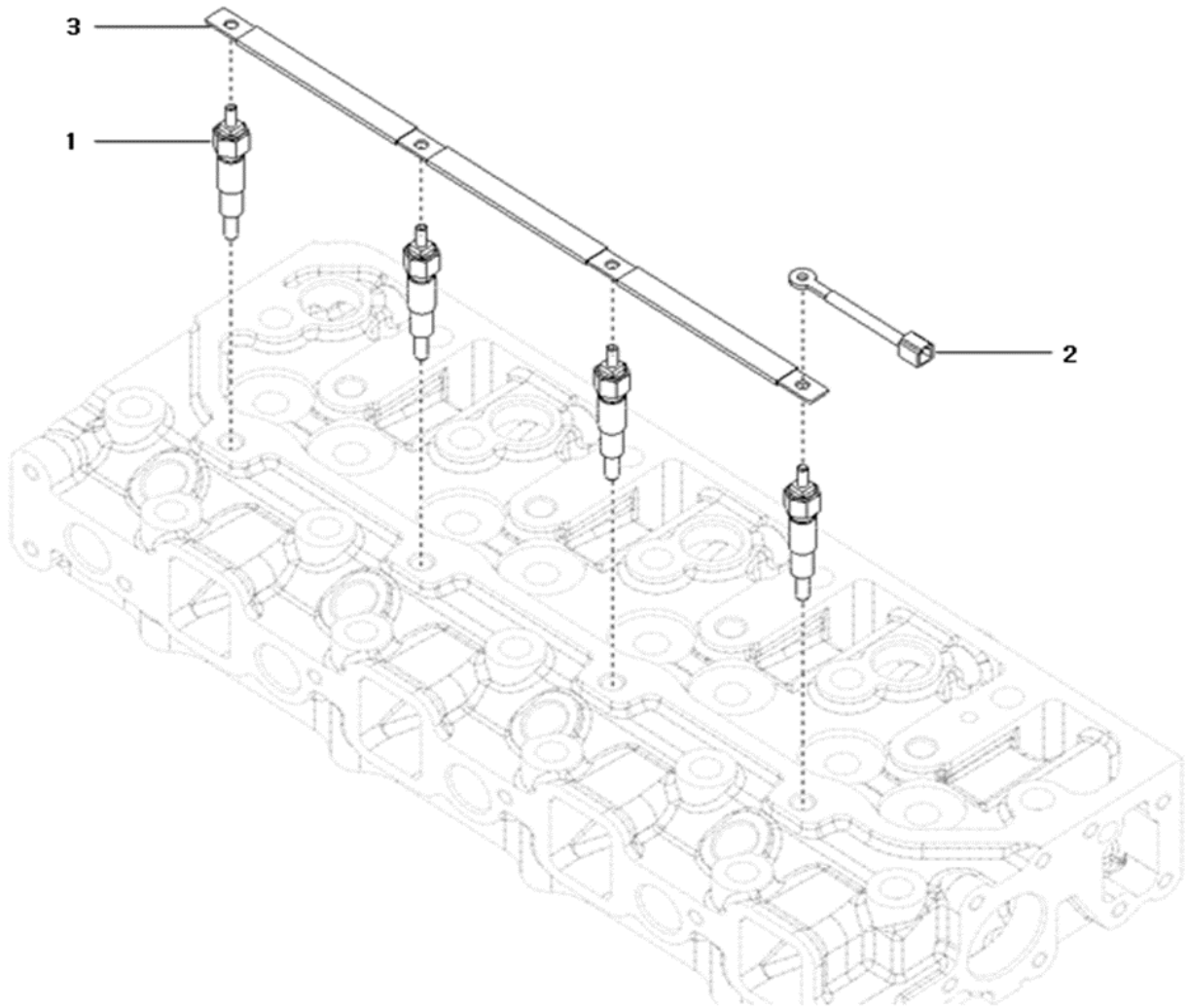

A04_005

예열플러그조합부 (GLOW PLUG ASS'Y OPTION)

A: K58

순번 (NO)	부품번호 (PART NO)	품명 (PART NAME)	품명 (PART NAME)	수량		규격 (SPEC)	비고 (REMARK)
				A			
1	HK15170000A	예열플러그	PLUG, GLOW	4			
2	HA00000920A	배선H	HARNESS H	1			
3	HRA1801300A	커넥터(예열플러그)	CONNECTOR, ELECTRICAL	1			

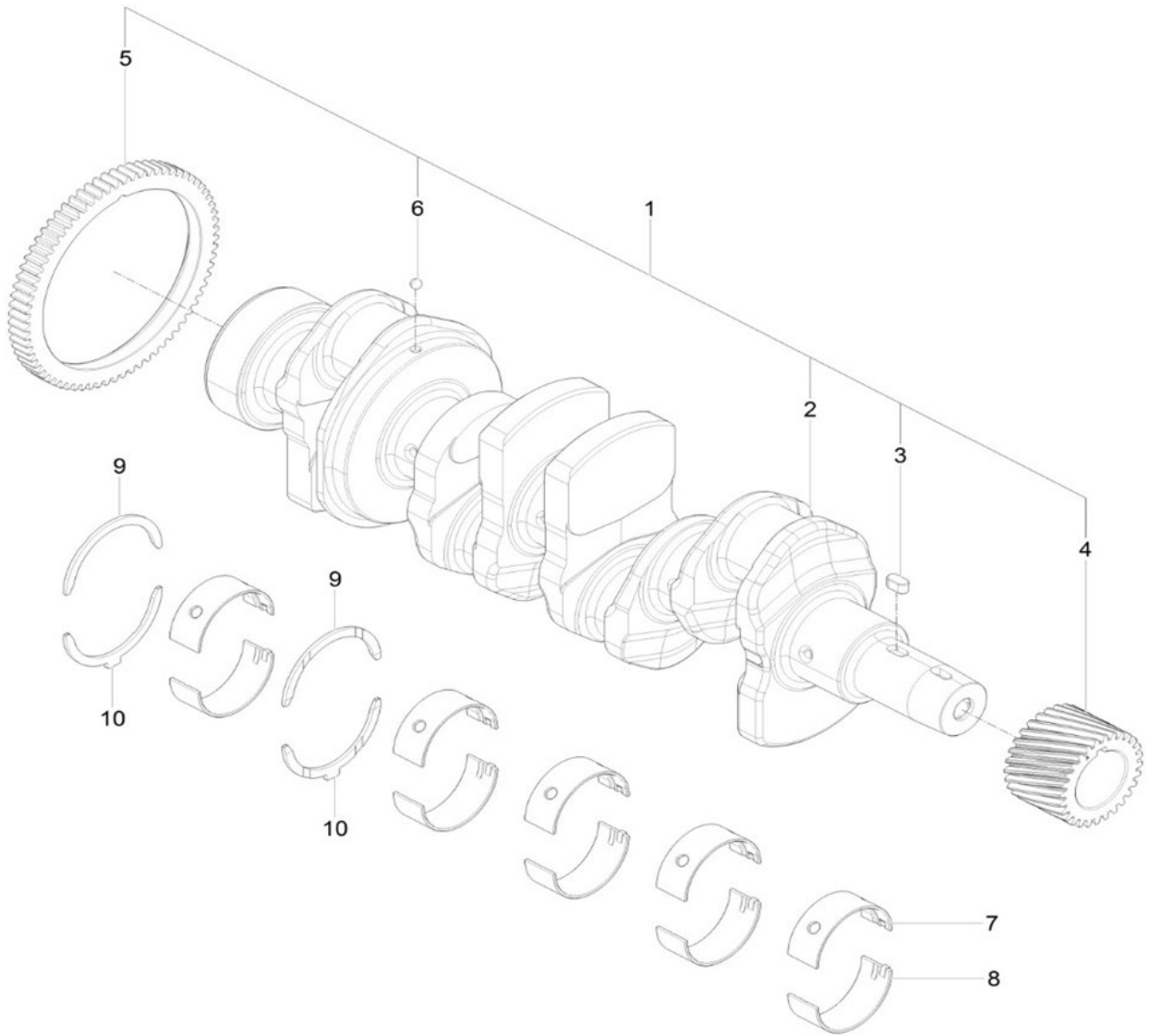

A05_005

크랭크축 조립부 (CRANK SHAFT ASS'Y OPTION)

A: K58

순번 (NO)	부품번호 (PART NO)	품명 (PART NAME)	품명 (PART NAME)	수량		규격 (SPEC)	비고 (REMARK)
				A			
1	EA00004512A	크랭크축조립	CRANK SHAFT ASS'Y	1			
2	HRA0800101E	크랭크축	CRANK SHAFT	1			
3	22512-070140	미끄럼키	KEY, SQUARE	1			
4	HRA0800200A	크랭크기어	GEAR, CRANK	1			
5	HRA0800400A	밸런스구동기어	GEAR, BALANCE DRIVE	1			
6	24190-080002	강구	BALL, STEEL	1			
7	HRA0100201A	메인베어링(상)	BEARING, UPPER MAIN	5			
8	HRA0100202A	메인베어링(하)	BEARING, LOWER MAIN	5			
9	HRA0100301A	스러스트베어링(상)	BEARING, UPPER THRUST	2			
10	HRA0100302A	스러스트베어링(하)	BEARING, LOWER THRUST	2			

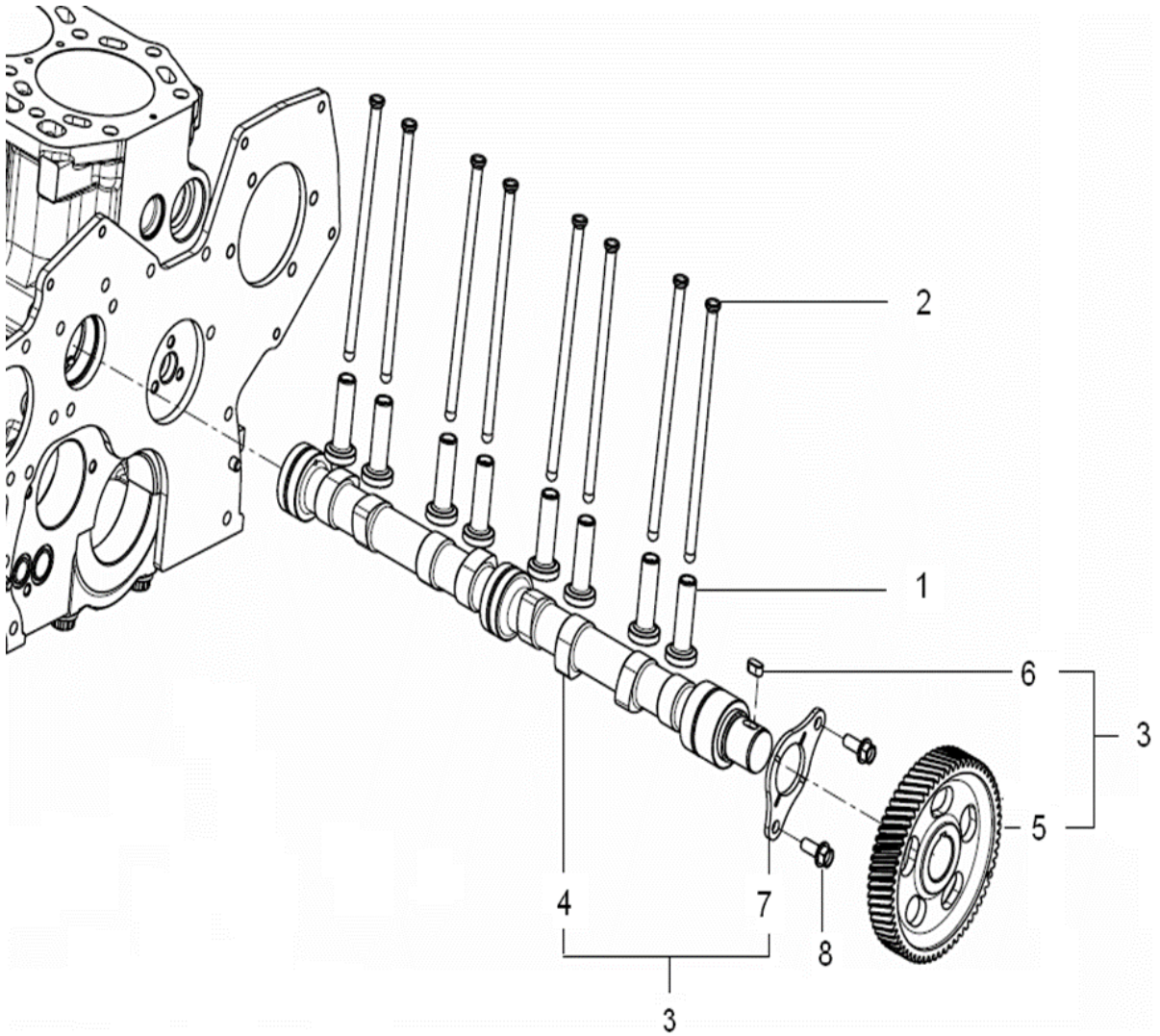

A07_005

캠축조합부 (CAMSHAFT)

A: K58

순번 (NO)	부품번호 (PART NO)	품명 (PART NAME)	품명 (PART NAME)	수량		규격 (SPEC)	비고 (REMARK)
				A			
1	HH08060000B	태핏	TAPPET,VALVE	8			
2	HRA0700200B	푸시로드	ROD,PUSH	8			
3	EA00006025A	캠축조합	CAMSHAFT	1			
4	EA00005922A	캠축	CAMSHAFT	1			
5	HRA0700302A	캠축기어	GEAR,CAMSHAFT	1			
6	22512-070140	미끄럼키	KEY,SQUARE	1			
7	HRA0700304A	스러스트베어링(캠축)	BEARING,CAMSHAFT THRUST	1			
8	26106-080202	육각플랜지볼트	SCREW,HEX FLANGE HEAD CAP	2			

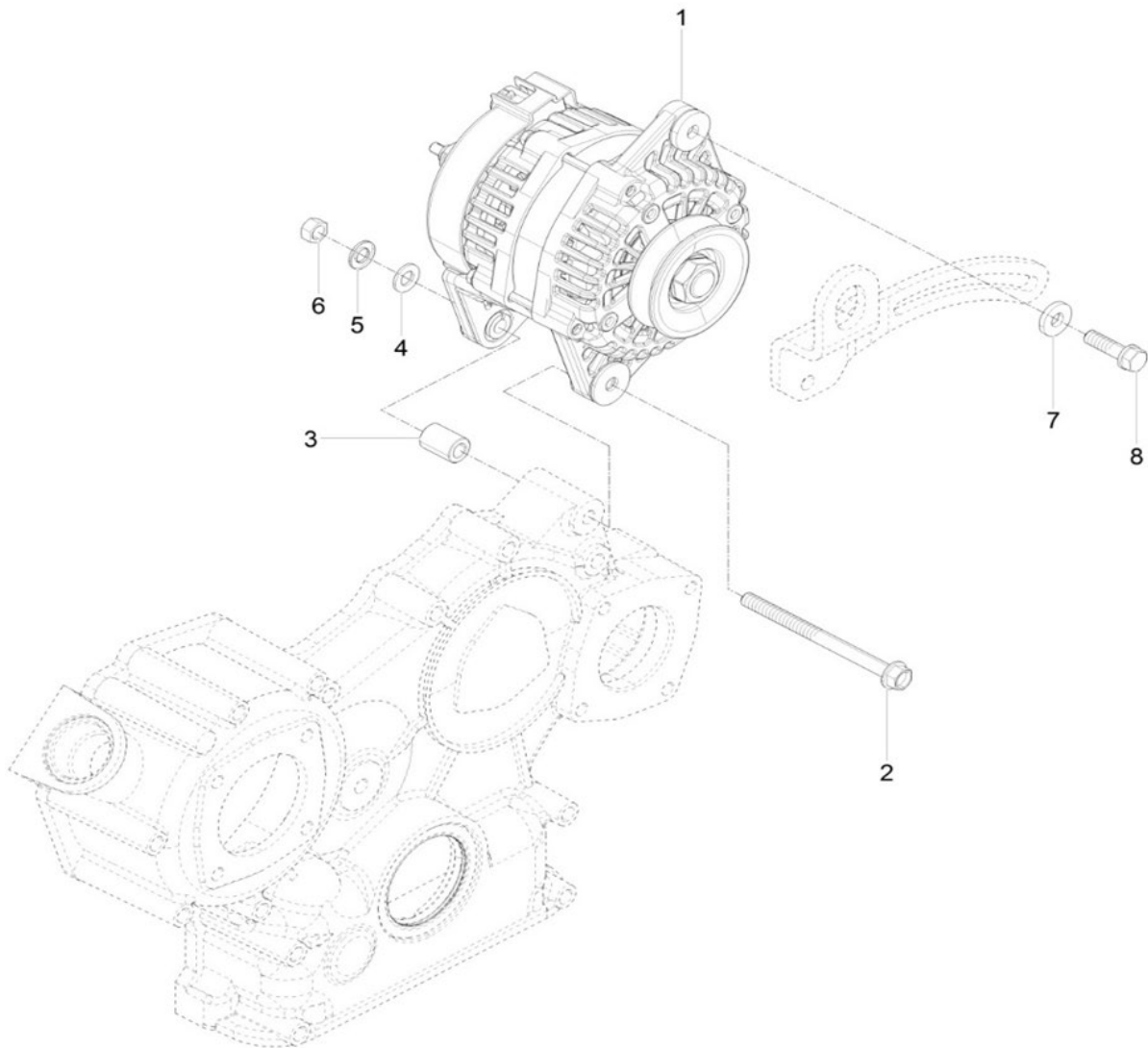

A08_006

발전기부 (ALTERNATOR)

A: K58

순번 (NO)	부품번호 (PART NO)	품명 (PART NAME)	품명 (PART NAME)	수량		규격 (SPEC)	비고 (REMARK)
				A			
1	EA00004190B	발전기조합(12V-70A)	ALTERNATOR(12V-70A)	1			
2	26106-081052	육각플랜지볼트	HEX. FLANGE BOLT	1			
3	HN21240000A	스페이서	SPACER	1			
4	22137-080000	평와셔	PLAIN WASHER	1			
5	22217-080000	스프링와셔	SPRING WASHER	1			
6	26716-080002	육각너트	HEX. NUT	1			
7	RR15170000A	와셔 8.5x20x3.2	WASHER	1			
8	26013-080302	와셔조립육각볼트	BOLT, WASHER SET	1			

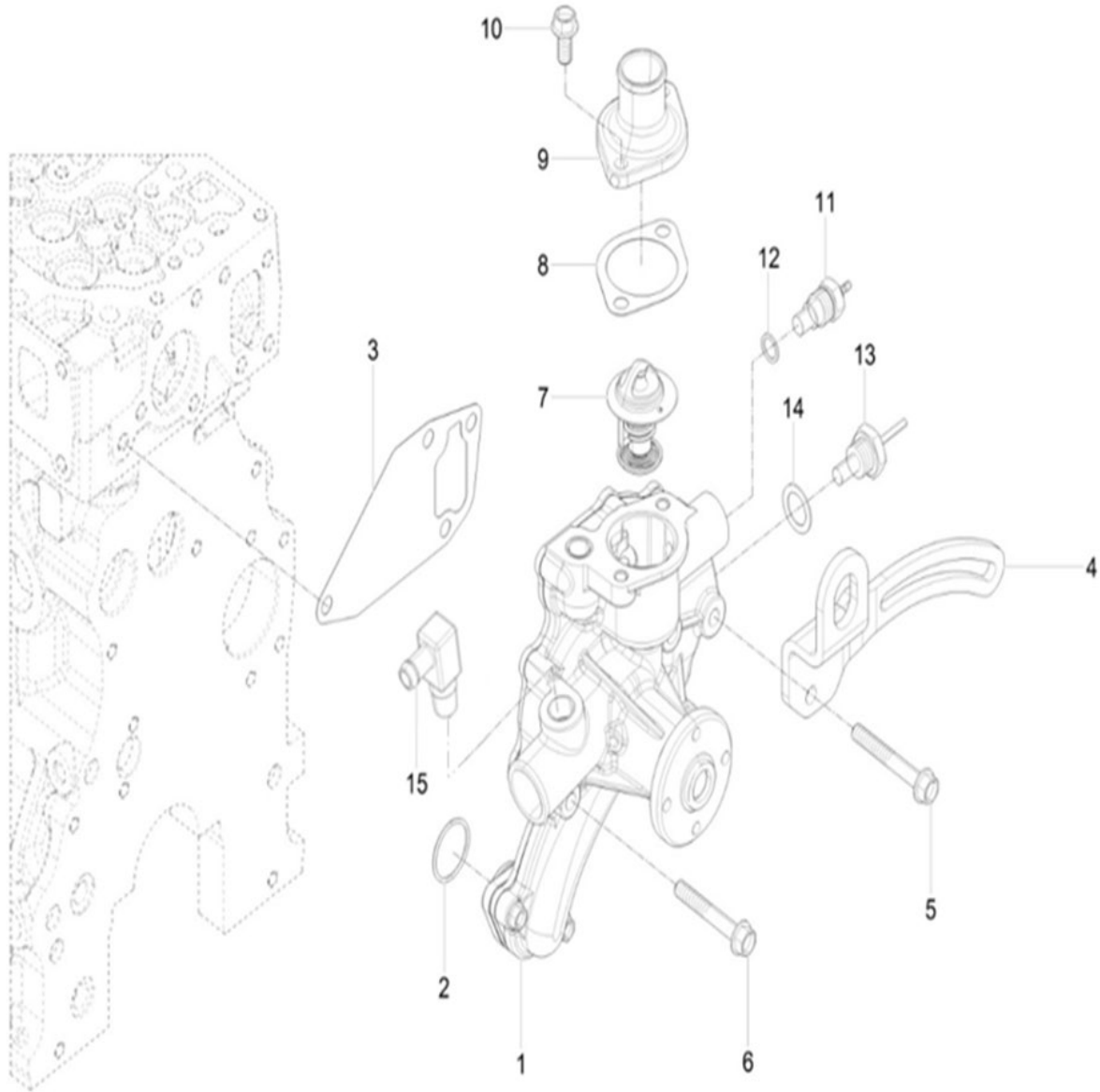

A09_003

냉각수펌프조합부 (COOLING WATER PUMP)

A: K58

순번 (NO)	부품번호 (PART NO)	품명 (PART NAME)	품명 (PART NAME)	수량		규격 (SPEC)	비고 (REMARK)
				A			
1	EA00006114A	냉각수펌프조합	WATER PUMP ASSY	1			
2	24341-000280	고정용S형O링	O-RING	1			
3	HRA1200200A	패킹(CWP커버외측)	PACKING(CWP COVER)	1			
4	EA00004306B	벨트조정브래킷	BRACKET, BELT ADJUSTMENT	1			
5	26106-080602	육각플랜지볼트	HEX. FLANGE BOLT	1			
6	26106-080552	육각플랜지볼트	HEX. FLANGE BOLT	3			
7	HK10030000A	서모스탯	THERMO STAT	1			
8	HA10670000B	커버패킹	PACKING, COVER	1			
9	HC09160000B	커버(서모스탯)	COVER(THERMO STAT)	1			
10	26106-080182	육각플랜지볼트	HEX. FLANGE BOLT	2			
11	HH12190000A	수온센서	SENSOR, WATER	1			
12	23414-100014	패킹	PACKING	1			
13	HH12210000A	센서(에어히터)	SENSOR(AIR HEATER)	1			
14	23414-160000	패킹	PACKING	1			
15	CEE2080000A	90엘보 3/8-12.6	ELBOW	1			

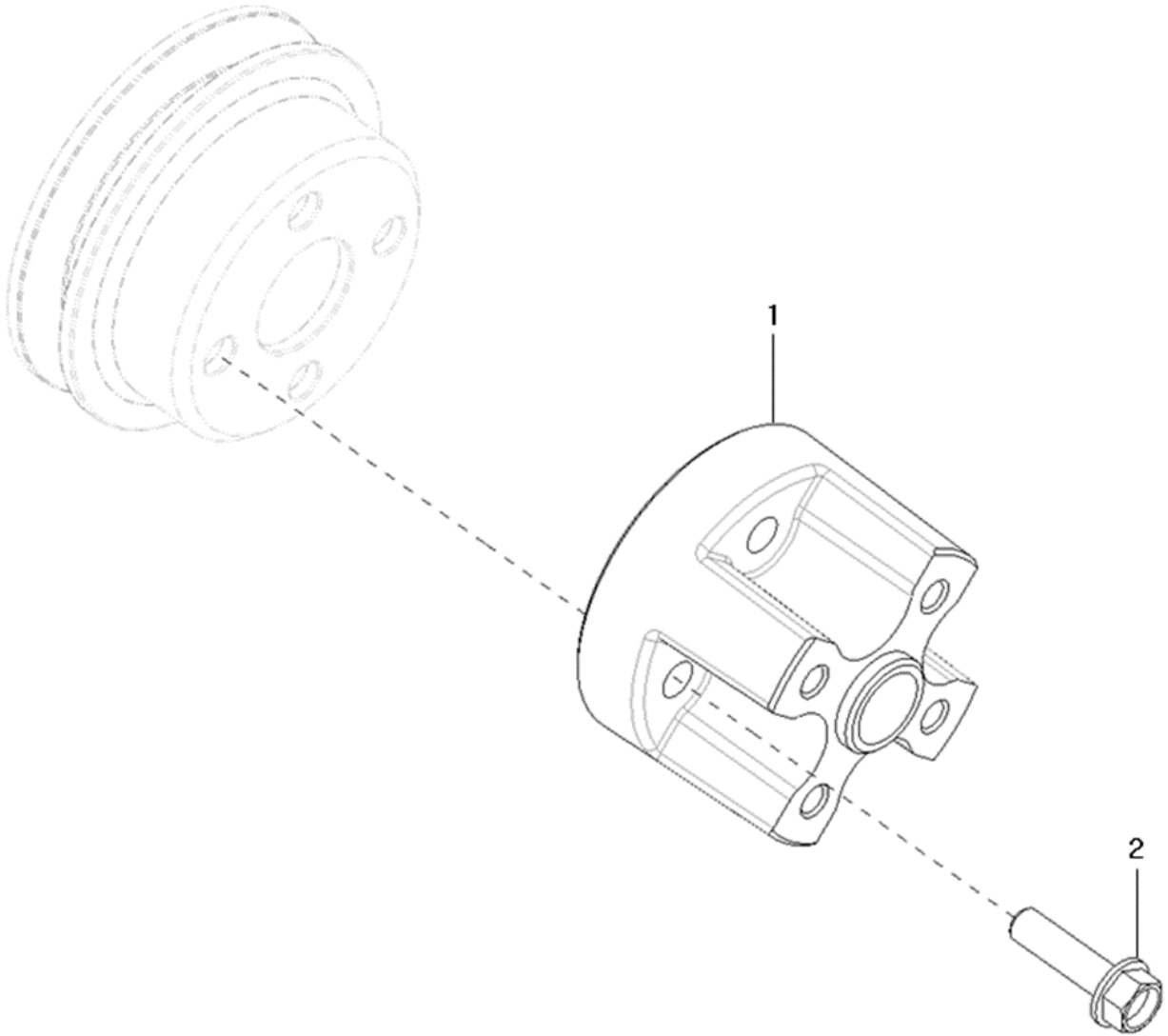

A10_008

냉각팬 스페이서조합부 (COOLING FAN SPACER)

A: K58

순번 (NO)	부품번호 (PART NO)	품명 (PART NAME)	품명 (PART NAME)	수량		규격 (SPEC)	비고 (REMARK)
				A			
1	EA00004571A	스페이서(냉각팬)	SPACER(COOLING FAN)	1			
2	26106-080302	육각플랜지볼트	SCREW, HEX FLANGE HEAD CAP	4			

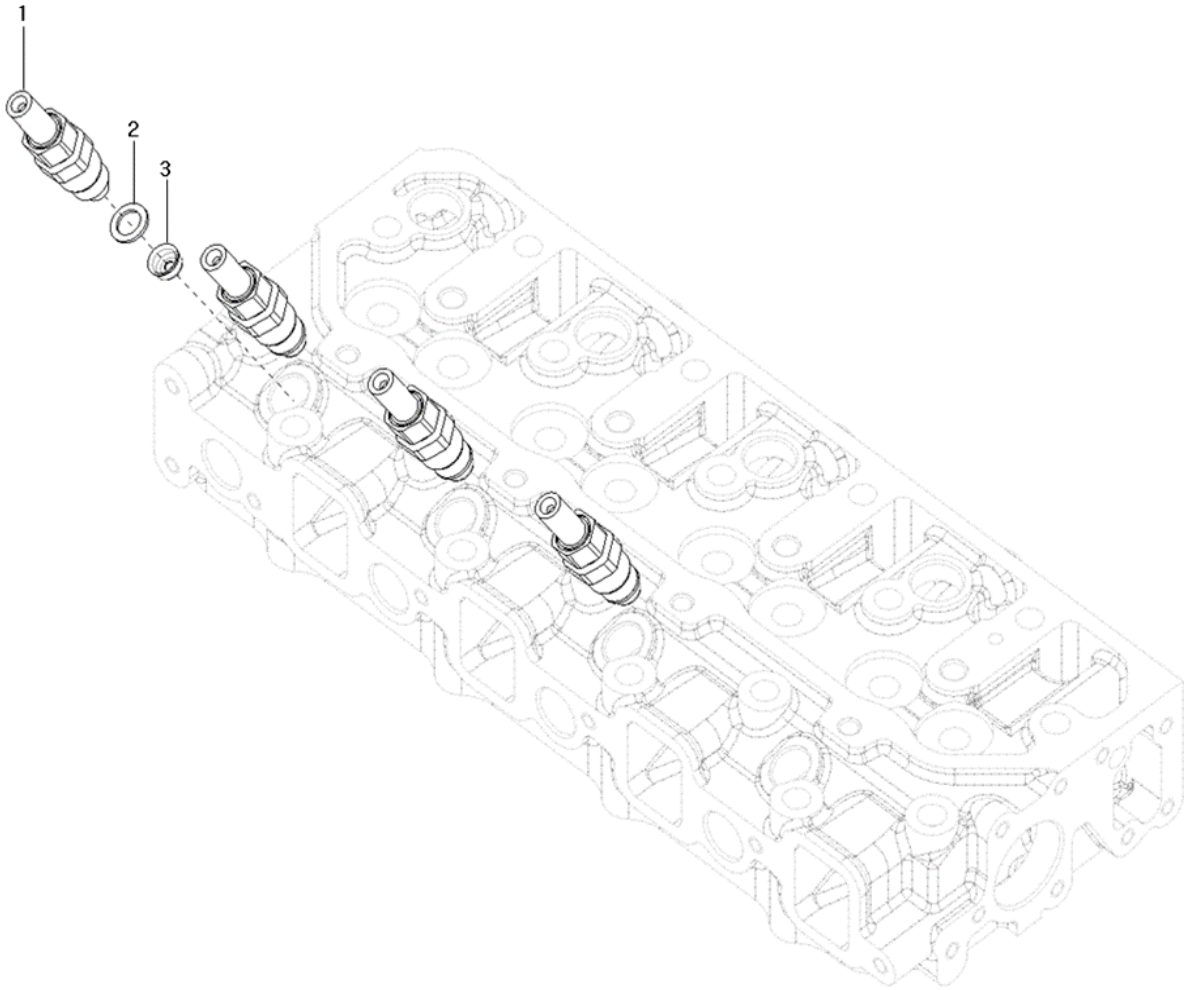

A11_007

연료분사밸브조합 (INJECTOR)

A: K58

순번 (NO)	부품번호 (PART NO)	품명 (PART NAME)	품명 (PART NAME)	수량		규격 (SPEC)	비고 (REMARK)
				A			
1	EA00000642A	연료분사밸브조합	INJECTER	4			
2	HRA0405000A	노즐스페이서	SPACER	4			
3	HRA0404900A	동패킹(노즐)	SEAL,INJECTOR	4			

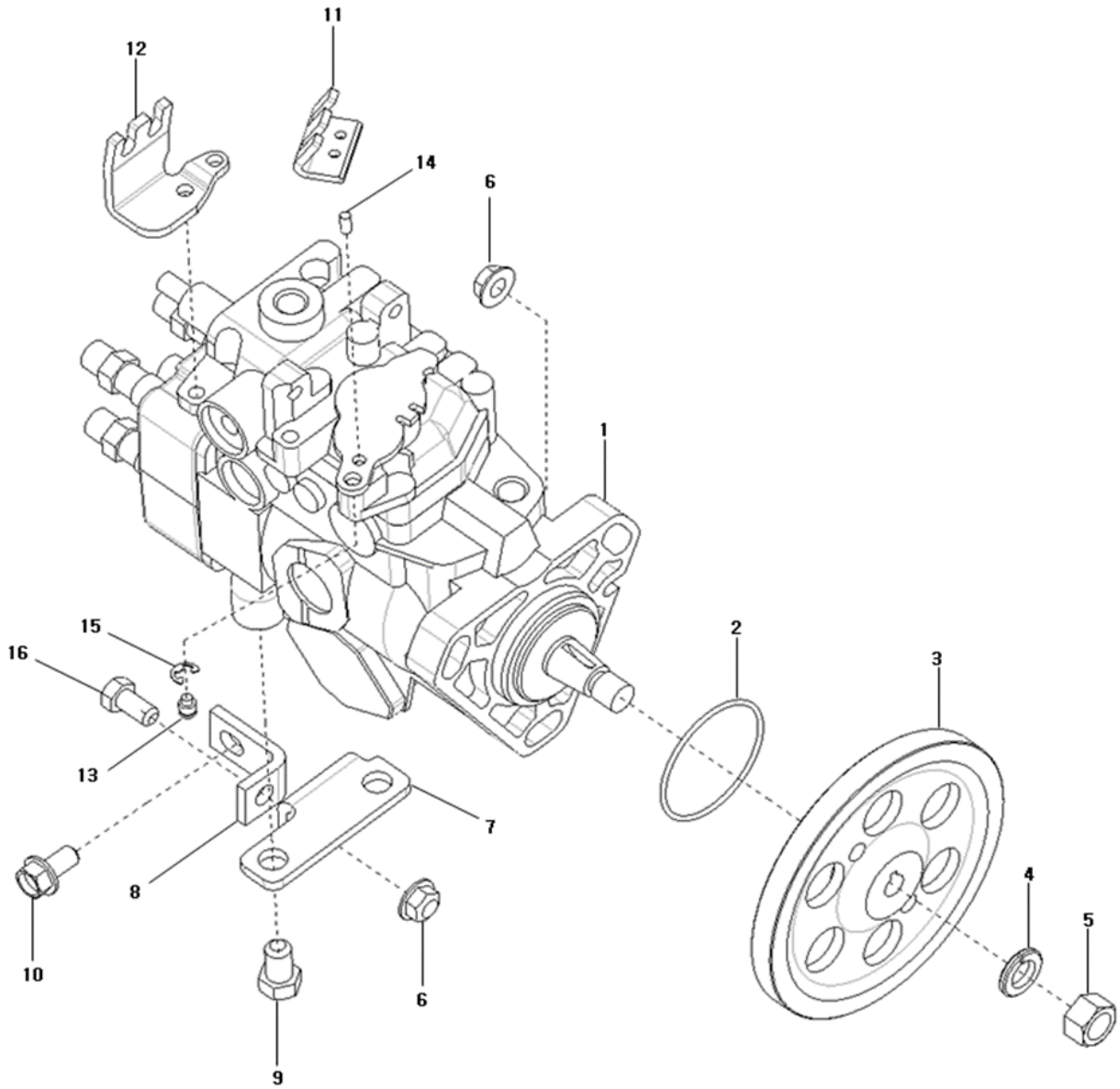

A12_014

연료분사펌프부 (FUEL INJECTION)

A: K58

순번 (NO)	부품번호 (PART NO)	품명 (PART NAME)	품명 (PART NAME)	수량		규격 (SPEC)	비고 (REMARK)
				A			
1	EA00002882B	연료분사펌프조합	FUEL INJECTION PUMP	1			
2	24311-000500	운동용 O링	O-RING	1			
3	HRA070080DB	연료분사펌프기어	GEAR, FUEL INJECTION PUMP	1			
4	22217-120000	스프링와셔	WASHER, SPRING	1			
5	26716-120002	육각너트	HEX. NUT	1			
6	26367-080002	육각플랜지너트	HEX. FLANGE NUT	4			
7	HRA130020DB	VE 지지 브래킷(A)	SUPPORT BRACKET(A), PUMP	1			
8	HRA130030DB	VE 지지 브래킷(B)	SUPPORT BRACKET(B), PUMP	1			
9	26116-100162	육각볼트	HEX. BOLT	2			
10	26106-080162	육각플랜지볼트	HEX. FLANGE BOLT	1			
11	EA00004970B	후크(엑셀레버)	ADJUST BRACKET(ACCEL LEVER)	1			
12	EA00006027B	서포트(엑셀레버)	SUPPORT(ACCEL LEVER)	1			
13	HRA1300702A	고정핀	PIN	1			
14	EA00002103A	핀	PIN	1			
15	22272-000050	E형스냅링	E-TYPE RETAINING RING	1			
16	26116-080162	육각볼트	SCREW, HEXAGON HEAD CAP	1			

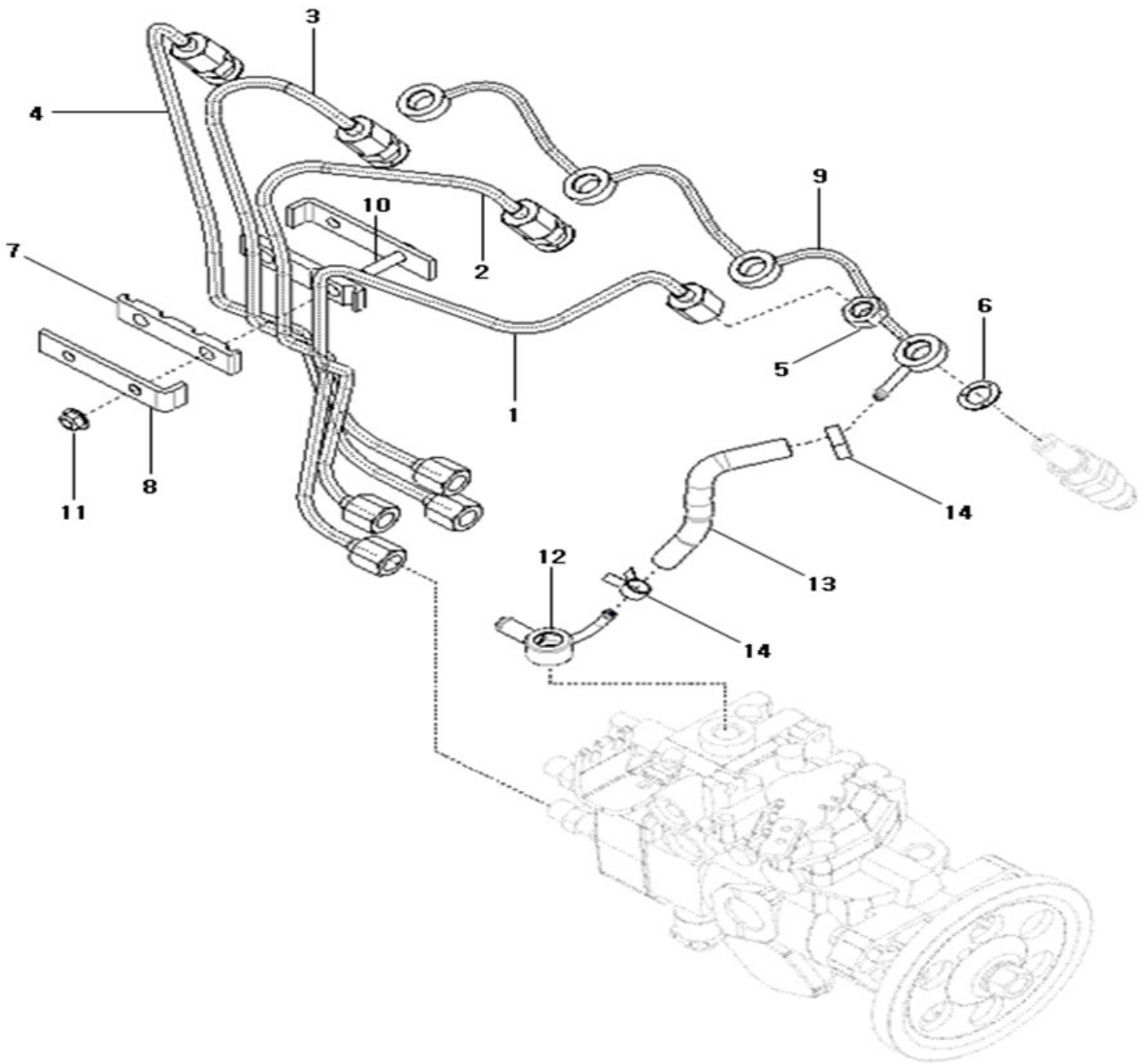

A13_005

연료분사파이프부 (PLUMBING, FUEL)

A: K58

순번 (NO)	부품번호 (PART NO)	품명 (PART NAME)	품명 (PART NAME)	수량		규격 (SPEC)	비고 (REMARK)
				A			
1	HRA150050DC	연료파이프조합(A)	FUEL PIPE ASS'Y(A)	1			
2	HRA150060DC	연료파이프조합(B)	FUEL PIPE ASS'Y(B)	1			
3	HRA150070DC	연료파이프조합(C)	FUEL PIPE ASS'Y(C)	1			
4	HRA150080DC	연료파이프조합(D)	FUEL PIPE ASS'Y(D)	1			
5	HK13450000A	육각고정너트	NUT, REGULAR HEXAGON	4			
6	HK13440000A	패킹(쥔인트)	GASKET, FUEL MANIFOLD	4			
7	HRA1502700A	브래킷고무	RUBBER, BRACKET	2			
8	HRA1502800A	브래킷판	CLAMP, TUBE	2			
9	HRA1500900D	퇴유파이프조합	FUEL RETURN PIPE ASS'Y	1			
10	HRA1502600B	브래킷(연료파이프)	BRACKET, FUEL PIPE	1			
11	26367-060002	육각플랜지너트	NUT, HEXAGON FLANGE	2			
12	HRA1502400D	쥔인트	CONNECTOR, BANJO	1			
13	EA00000700A	퇴유호스	TUBE, FUEL DRAIN	1			
14	EA00006187A	Cobra클램프(Ø11)	Cobra CLAMP(Ø11)	2			

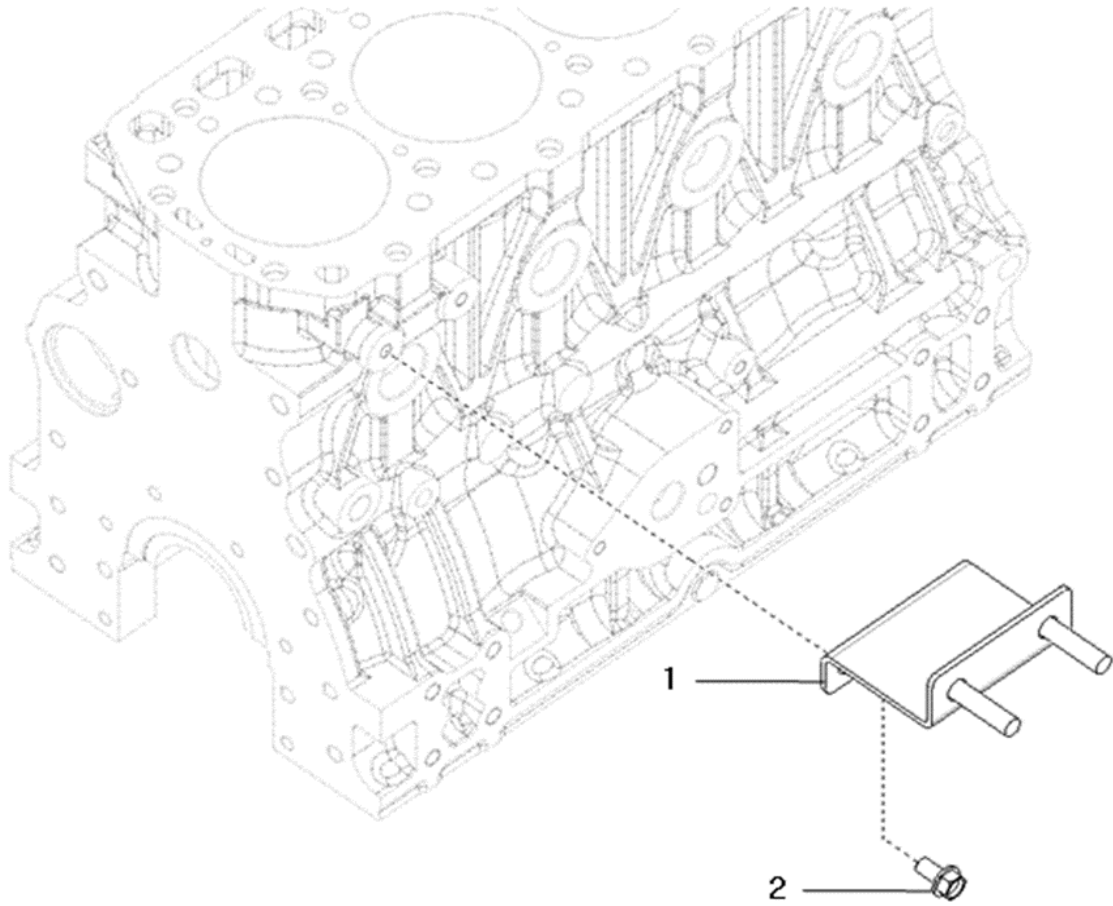

A14_003

연료필터브라켓조합부 (FUEL FILTER BRACKET)

A: K58

순번 (NO)	부품번호 (PART NO)	품명 (PART NAME)	품명 (PART NAME)	수량		규격 (SPEC)	비고 (REMARK)
				A			
1	EA00005021B	연료필터브라켓조합	FULE FILTER BRACKET ASS'Y	1			
2	26106-080162	육각플랜지볼트	HEX. FLANGE BOLT	2			

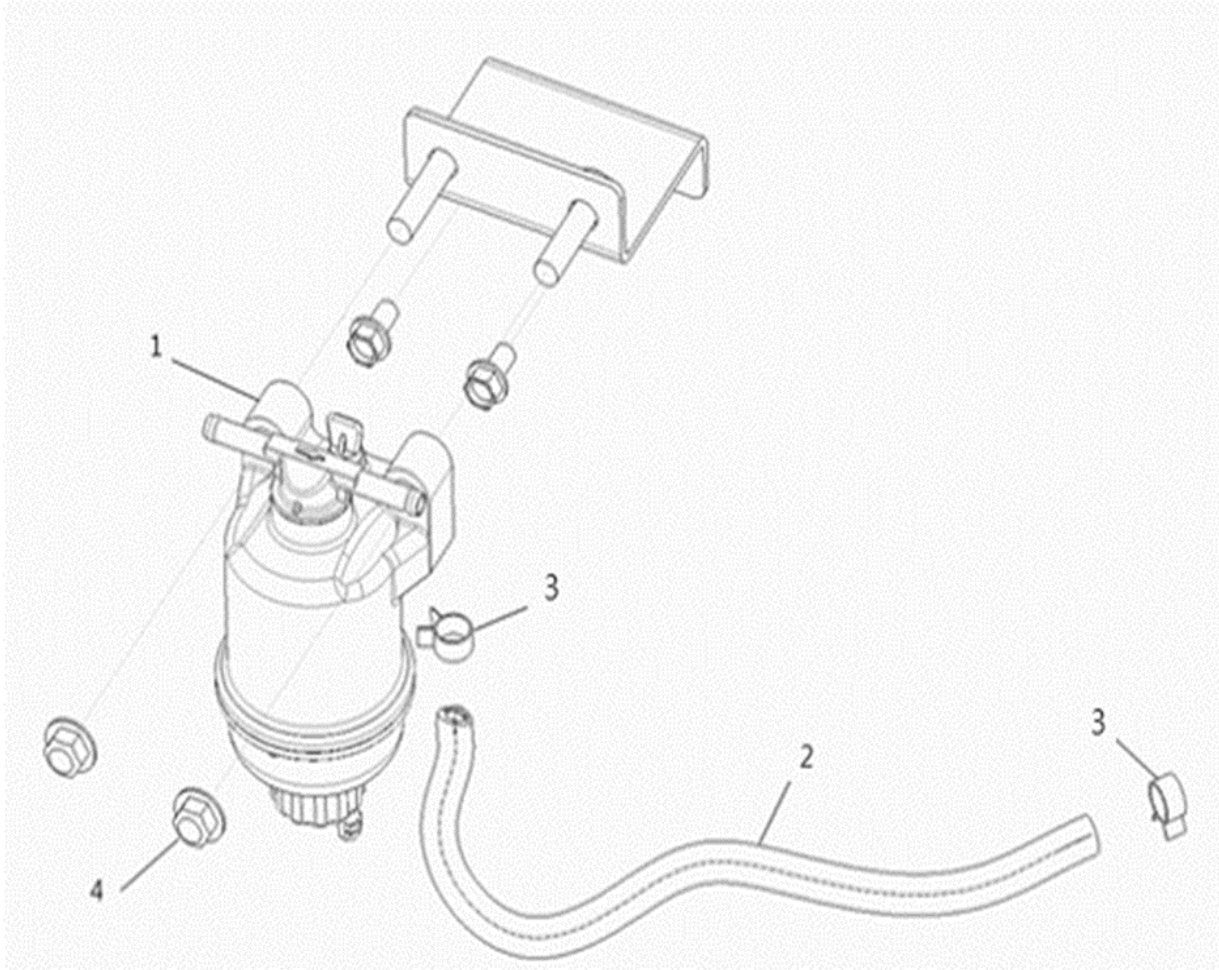

A16_003

연료필터 조합부 (FUEL FILTER ASS'Y OPTION)

A: K58

순번 (NO)	부품번호 (PART NO)	품명 (PART NAME)	품명 (PART NAME)	수량		규격 (SPEC)	비고 (REMARK)
				A			
1	EA00005318A	연료필터조합	FUEL FILTER ASS'Y	1			
2	EA00000173A	연료호스	FUEL HOSE	1			
3	EA00006188A	Cobra클램프(Ø13)	Cobra CLAMP(Ø13)	2			
4	26367-100002	육각플랜지너트	NUT, FLANGE	2			

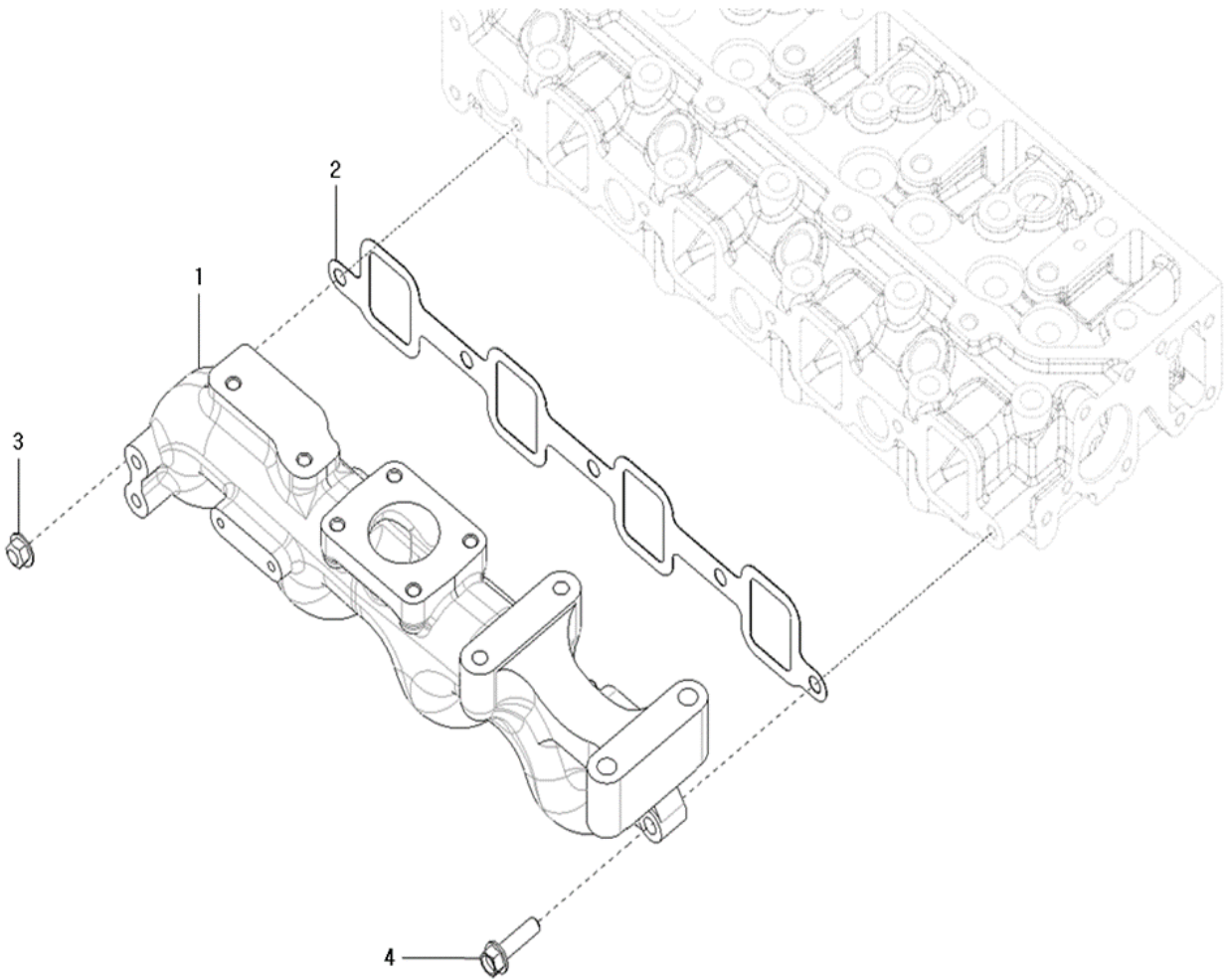

A17_008

흡기매니폴드조합부 (INTAKE MANIFOLD ASS'Y OPTION)

A: K58

순번 (NO)	부품번호 (PART NO)	품명 (PART NAME)	품명 (PART NAME)	수량		규격 (SPEC)	비고 (REMARK)
				A			
1	EA00003502B	흡기매니폴드	MANIFOLD,AIR INTAKE	1			
2	HRA0500200A	가스켓(흡기매니폴드)	GASKET,INTAKE MANIFOLD	1			
3	26367-080002	육각플랜지너트	NUT,HEXAGON FLANGE	1			
4	26106-080302	육각플랜지볼트	SCREW,HEX FLANGE HEAD CAP	4			

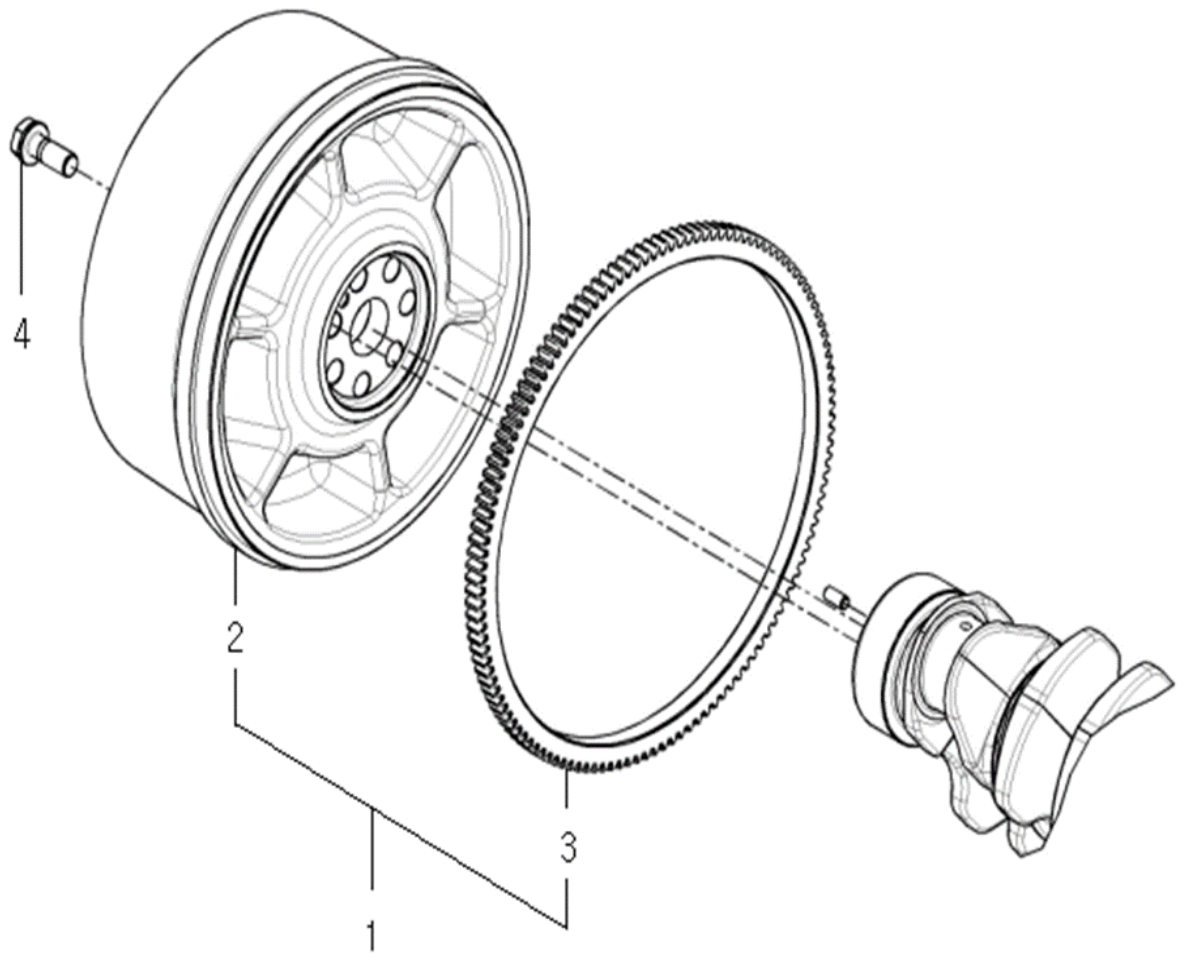

A18_021

플라이휠부 (FLYWHEEL)

A: K58

순번 (NO)	부품번호 (PART NO)	품명 (PART NAME)	품명 (PART NAME)	수량		규격 (SPEC)	비고 (REMARK)
				A			
1	EA00003940A	플라이휠조합	FLYWHEEL ASSEMBLY	1			
2	EA00003939A	플라이휠	FLYWHEEL	1			
3	HH09120200A	링기어	RING GEAR	1			
4	HH09110000A4	플라이휠볼트	SCREW, HEXAGON HEAD CAP	7			

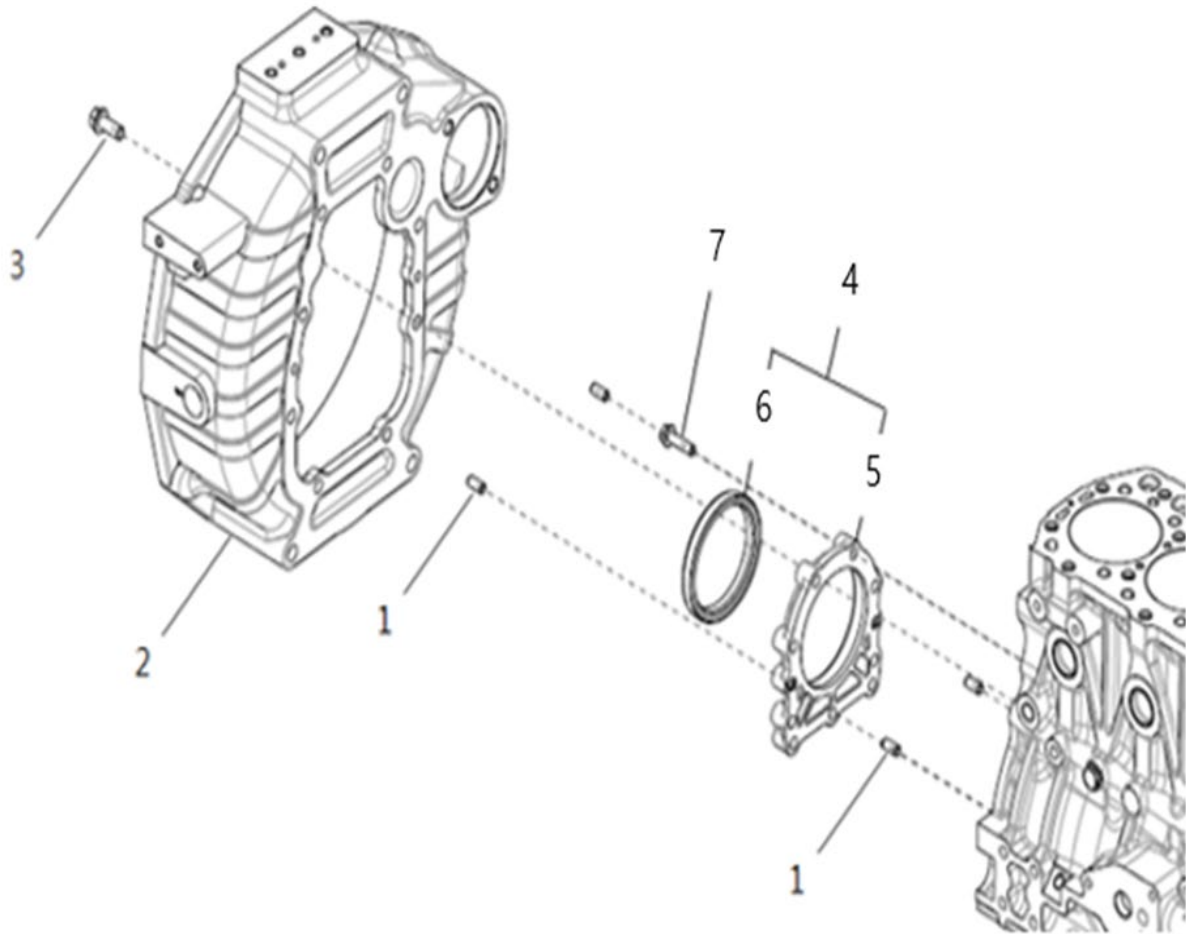

A19_015

플라이휠 하우징부 (FLYWHEEL HOUSING)

A: K58

순번 (NO)	부품번호 (PART NO)	품명 (PART NAME)	품명 (PART NAME)	수량		규격 (SPEC)	비고 (REMARK)
				A			
1	22312-080160	평행핀	PIN, PARALLER 8 x 16	4			
2	HRC7000300B0	플라이휠하우징	HOUSING, FLYWHEEL	1			
3	26106-100252	육각플랜지볼트	BOLT, FLANGE 10 x 20	8			
4	HRA0301400B9	오일실하우징조합	HOUSING ASS'T, OIL SEAL	1			
5	HRA0301401B2	오일실하우징	HOUSING, OIL SEAL	1			
6	HRA0301402B4	오일실(F)	OIL SEAL (F)	1			
7	26106-080302	육각플랜지볼트	BOLT, FLANGE 8 x 30	9			

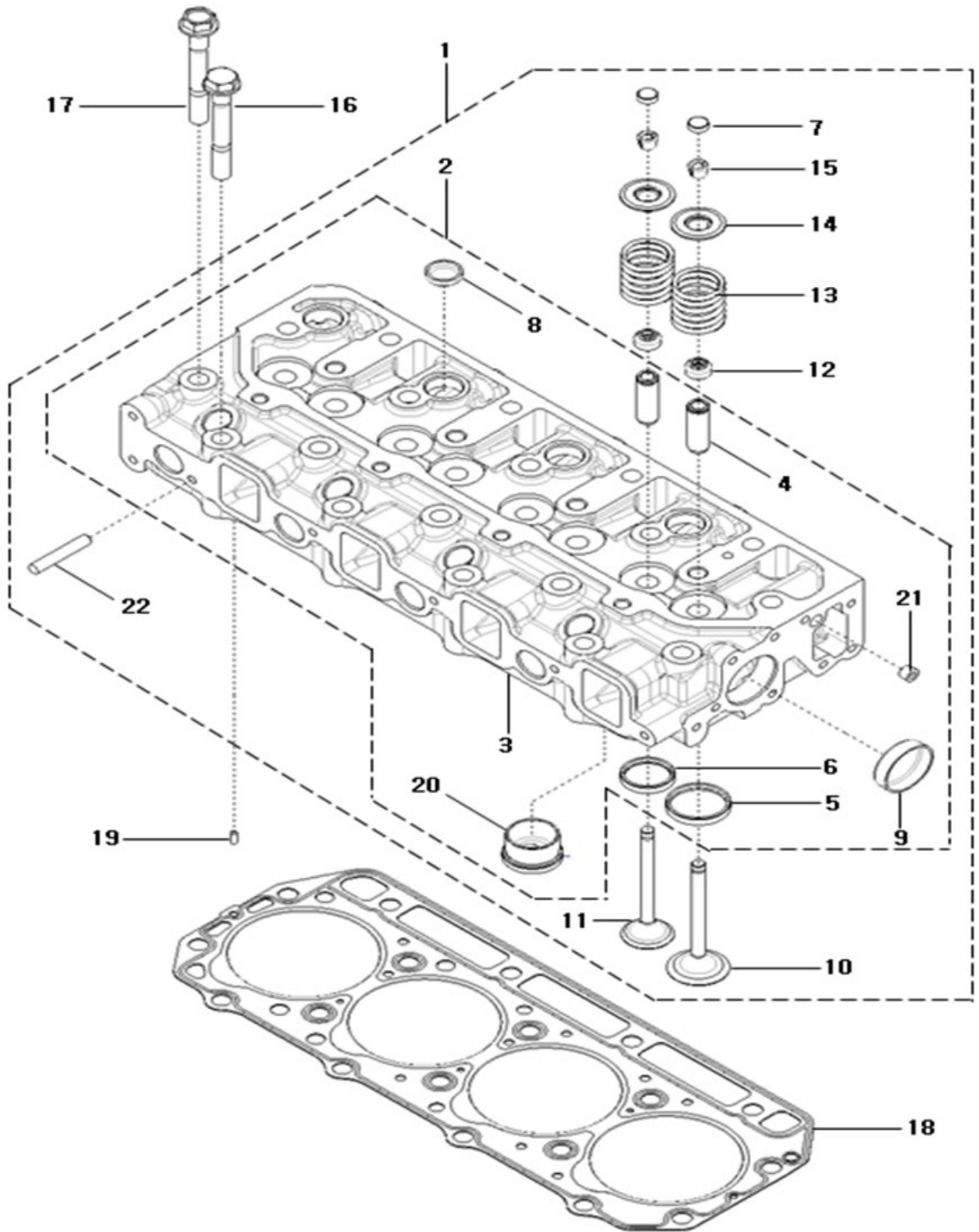

A20_011

실린더헤드조합 (HEAD, CYLINDER)

A: K58

순번 (NO)	부품번호 (PART NO)	품명 (PART NAME)	품명 (PART NAME)	수량		규격 (SPEC)	비고 (REMARK)
				A			
1	EA00004718A	실린더헤드조합	HEAD ASS'Y, CYLINDER	1			
2	EA00000635A	실린더헤드조합	HEAD ASS'Y, CYLINDER	1			
3	HRU220100MB	실린더헤드	HEAD, CYLINDER	1			
4	HRA0400103C	밸브가이드	GUIDE, VALVE	8			
5	HRA0400104B	흡기밸브시트	SEAT, INTAKE VALVE	4			
6	HRA0400105B	배기밸브시트	SEAT, EXHAUST VALVE	4			
7	HK03680000B	밸브캡	CAP, VALVE	8			
8	27241-220000	캡형플러그	PLUG, CAP	8			
9	27241-400000	캡형플러그	PLUG, CAP	2			
10	HRA0400200A	흡기밸브	INTAKE VALVE	4			
11	HRA0400300A	배기밸브	EXHAUST VALVE	4			
12	HA03070000A	밸브시일	SEAL, VALVE STEM	8			
13	HRA0400700A	밸브스프링	SPRING, VALVE	8			
14	HRA0400800A	밸브스프링리테이너	RETAINER, VALVE SPRING	8			
15	HRA0400900A	밸브스프링코터	COTTER, VALVE SPRING	16			
16	HRA0100700A	볼트(실린더헤드)	BOLT(CYLINDER HEAD)	4			
17	HRA0100500A	볼트(실린더헤드)	BOLT(CYLINDER HEAD)	14			
18	HRU0100400A	헤드가스켓	HEAD GASKET	1			
19	22312-040100	평행핀	PIN, DOWEL	2			
20	EA00000083A	예연소실	PRECOMBUSTION CHAMBER	4			
21	23871-010000	테이퍼나사플러그	PLUG, PIPE	1			
22	26216-080352	심음볼트	STUD BOLT	1			

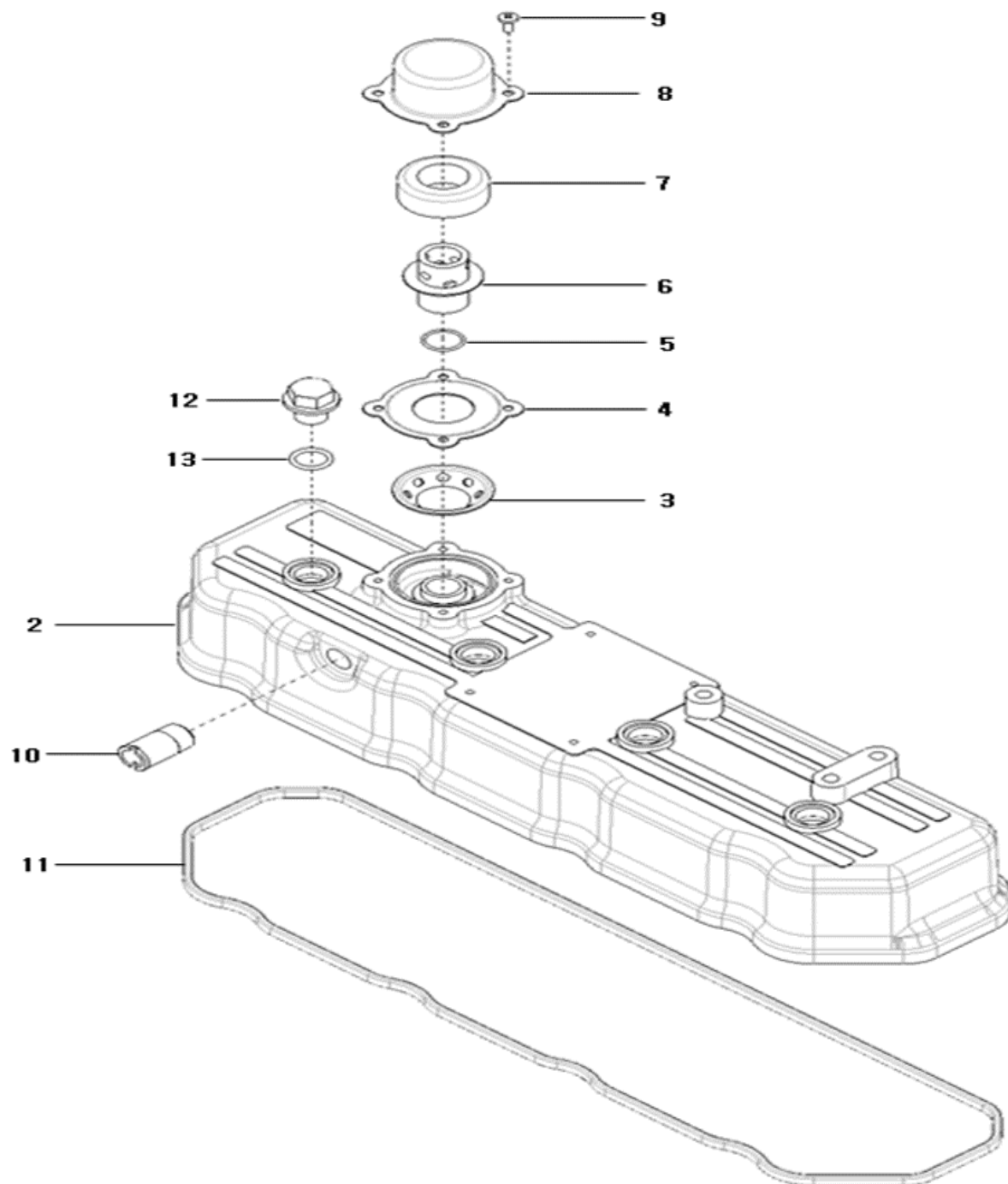

A21_004

헤드커버부 (HEAD COVER)

A: K58

순번 (NO)	부품번호 (PART NO)	품명 (PART NAME)	품명 (PART NAME)	수량		규격 (SPEC)	비고 (REMARK)
				A			
1	EA00004727A	헤드커버조합부	HEAD COVER ASS'Y	1			
2	HRA0402300F	헤드커버	HEAD COVER	1			
3	HRA0403900A	브리더조절판	ADJUSTMENT PLATE, BREATHER	1			
4	HRA0403800A	패킹(브리더)	PACKING(BREATHER)	1			
5	24341-000160	고정용 O-링	O-RING	1			
6	HRA0403700A	가이드조합	GUIDE ASS'Y	1			
7	HC03720000B	배플	BAFFLE	1			
8	HRA0403600A	브리더커버	COVER, BREATHER	1			
9	26587-040102	#NAME?	CROSS-RECESSED HEAD SCREW	4			
10	HRA0404000A	연결관	TUBE, BREATHER	1			
11	HRA0402400B	헤드커버패킹	PACKING, HEAD COVER	1			
12	HA03520000B	상부커버캡	NUT, HEXAGON CAP M10X1.25	4			
13	24311-000140	운동용O링	O-RING	4			

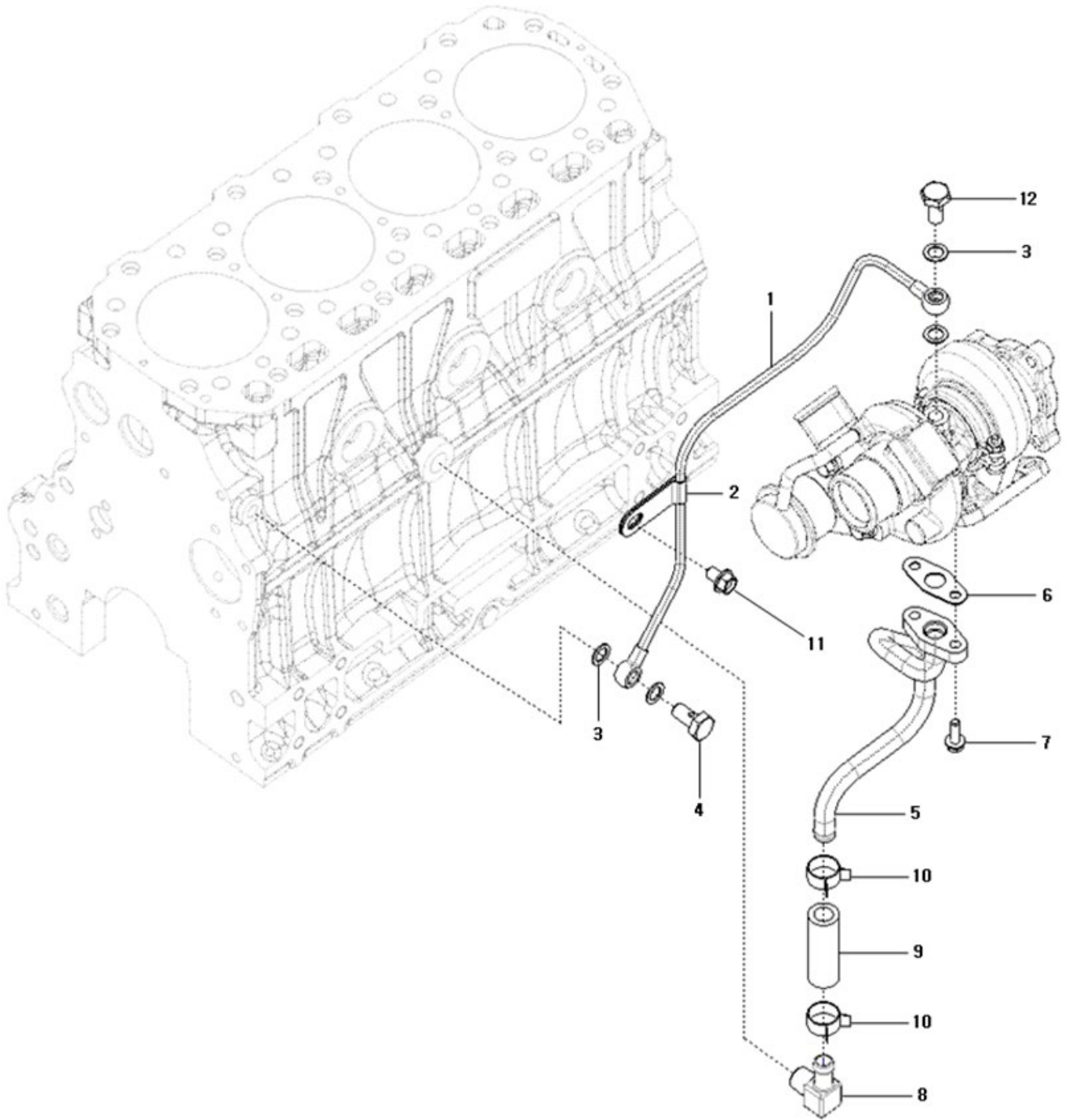

A23_007

터보차저취부부 (TURBOCHARGER SUPPORT ASS'Y OPTION)

A: K58

순번 (NO)	부품번호 (PART NO)	품명 (PART NAME)	품명 (PART NAME)	수량		규격 (SPEC)	비고 (REMARK)
				A			
1	EA00005612A	윤활유관 T/C IN	TUBE, TURBO OIL SUPPLY	1			
2	EA00005685A	파이프클램프	PIPE CLAMP	1			
3	23414-100000	패킹	WASHER, SEALING	4			
4	HA09220000A	파이프볼트	SCREW, BANJO CONNECTOR	1			
5	EA00003504C	윤활유관 T/C OUT	TUBE, TURBO OIL DRAIN	1			
6	HP09350000A	패킹	GASKET, OIL DRAIN	1			
7	26106-060182	육각플랜지볼트	HEX. FLANGE BOLT	2			
8	HRF1105000A	90도 엘보 3/8	ELBOW, PLAIN UNION	1			
9	HRU0430900C	호스조인트	JOINT, HOSE	1			
10	EA00006186A	KALE클램프	KALE CLAMP	2			
11	26106-080122	육각플랜지볼트	HEX. FLANGE BOLT	1			
12	EA00005306A	파이프볼트	SCREW, BANJO CONNECTOR	1			

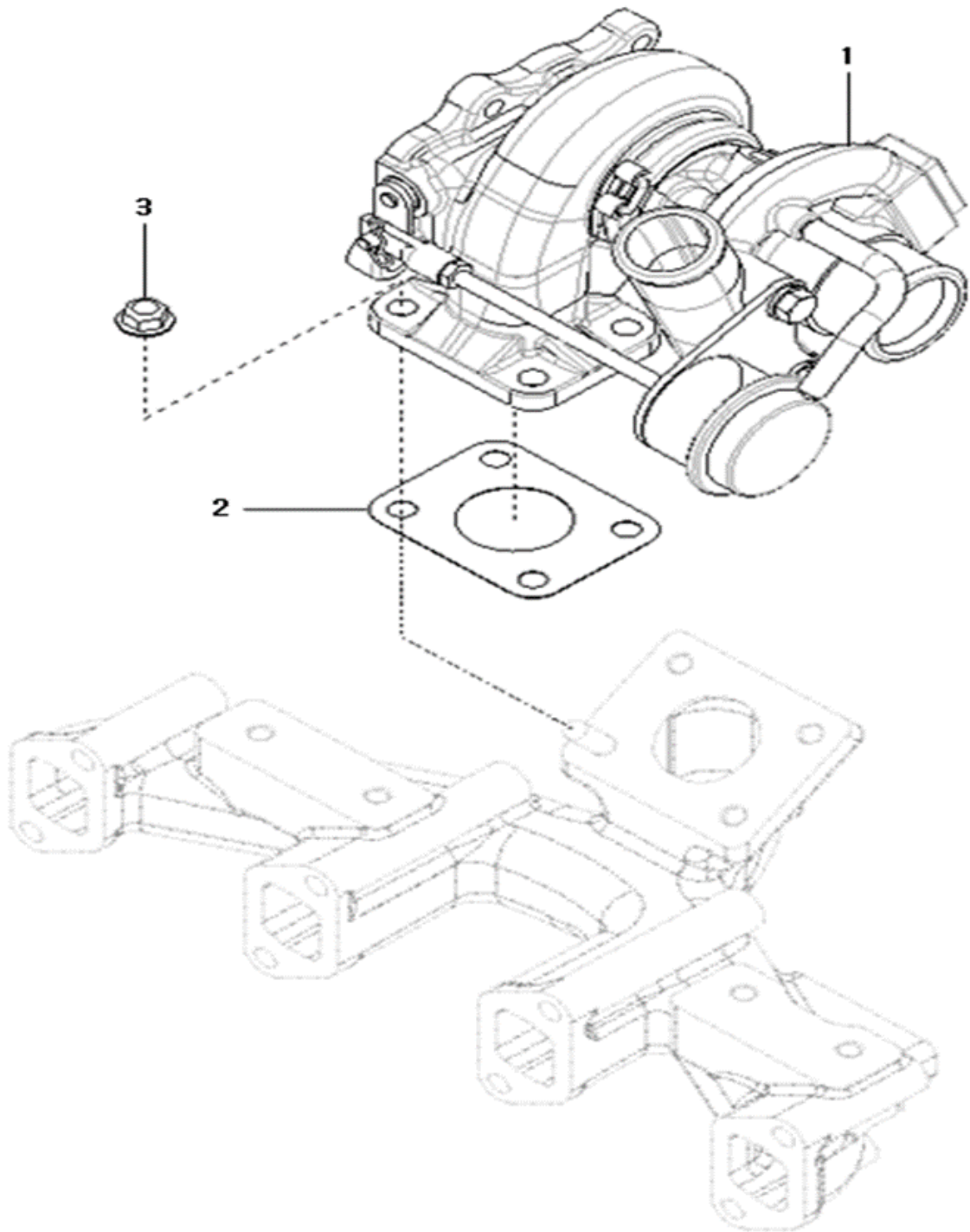

A24_004

터보차져조합부 (TURBOCHARGER)

A: K58

순번 (NO)	부품번호 (PART NO)	품명 (PART NAME)	품명 (PART NAME)	수량		규격 (SPEC)	비고 (REMARK)
				A			
1	EA00004548A	터보차져	TURBOCHARGER	1			
2	HL0706000EB	개스킷	GASKET, T/C IN	1			
3	2636A-080002	육각플렌지너트	HEX. FLANGE NUT	4			

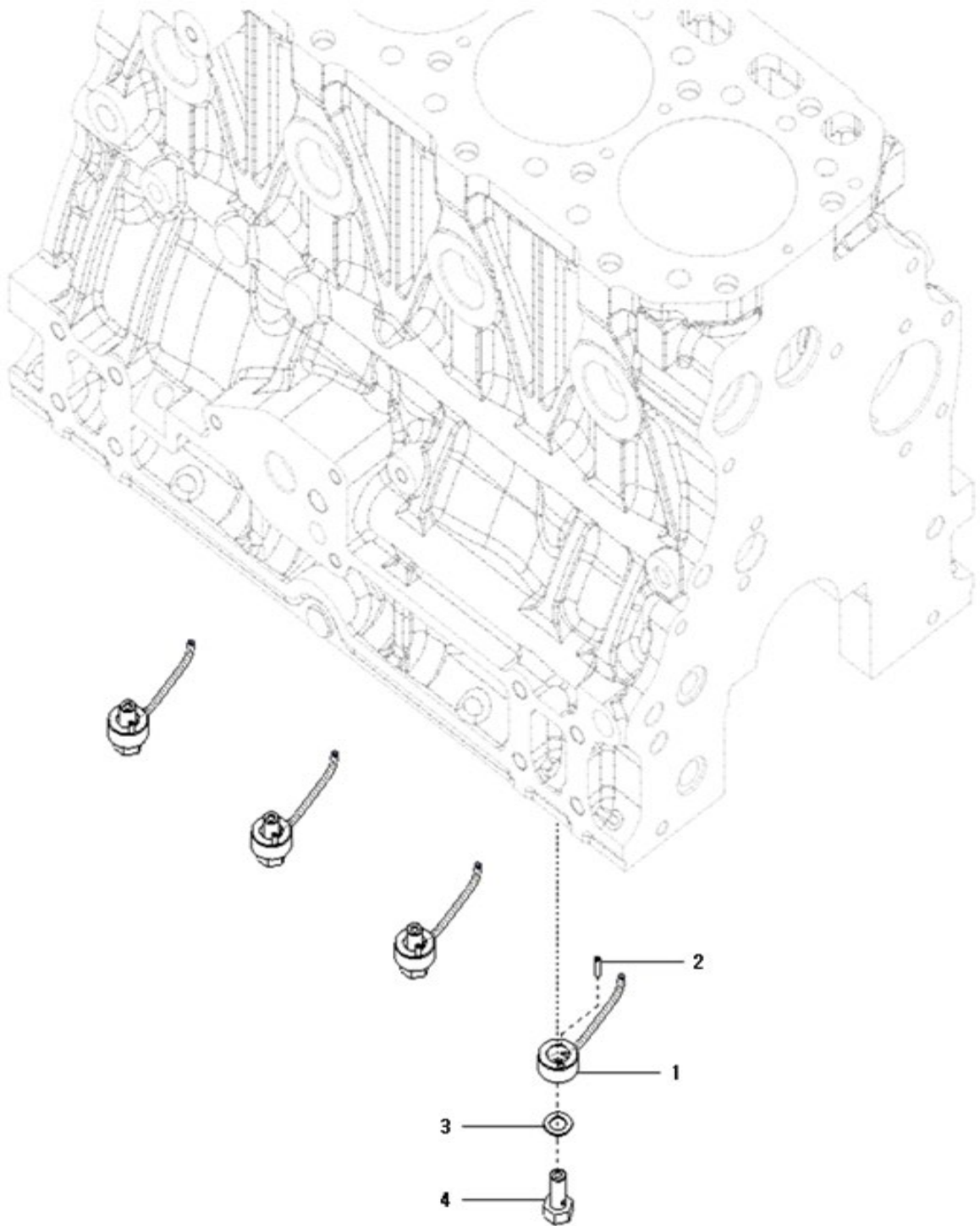

A25_003

오일제트조합부 (OIL JET ASS'Y OPTION)

A: K58

순번 (NO)	부품번호 (PART NO)	품명 (PART NAME)	품명 (PART NAME)	수량		규격 (SPEC)	비고 (REMARK)
				A			
1	HRC1101900A	노즐제트	NOZZLE, PISTON COOLING	4			
2	22351-030010	스프링핀	PIN,ROLL	4			
3	23414-080000	패킹	WASHER	4			
4	HRC1102000A	체크밸브조합	CHECK VALVE ASS'Y	4			

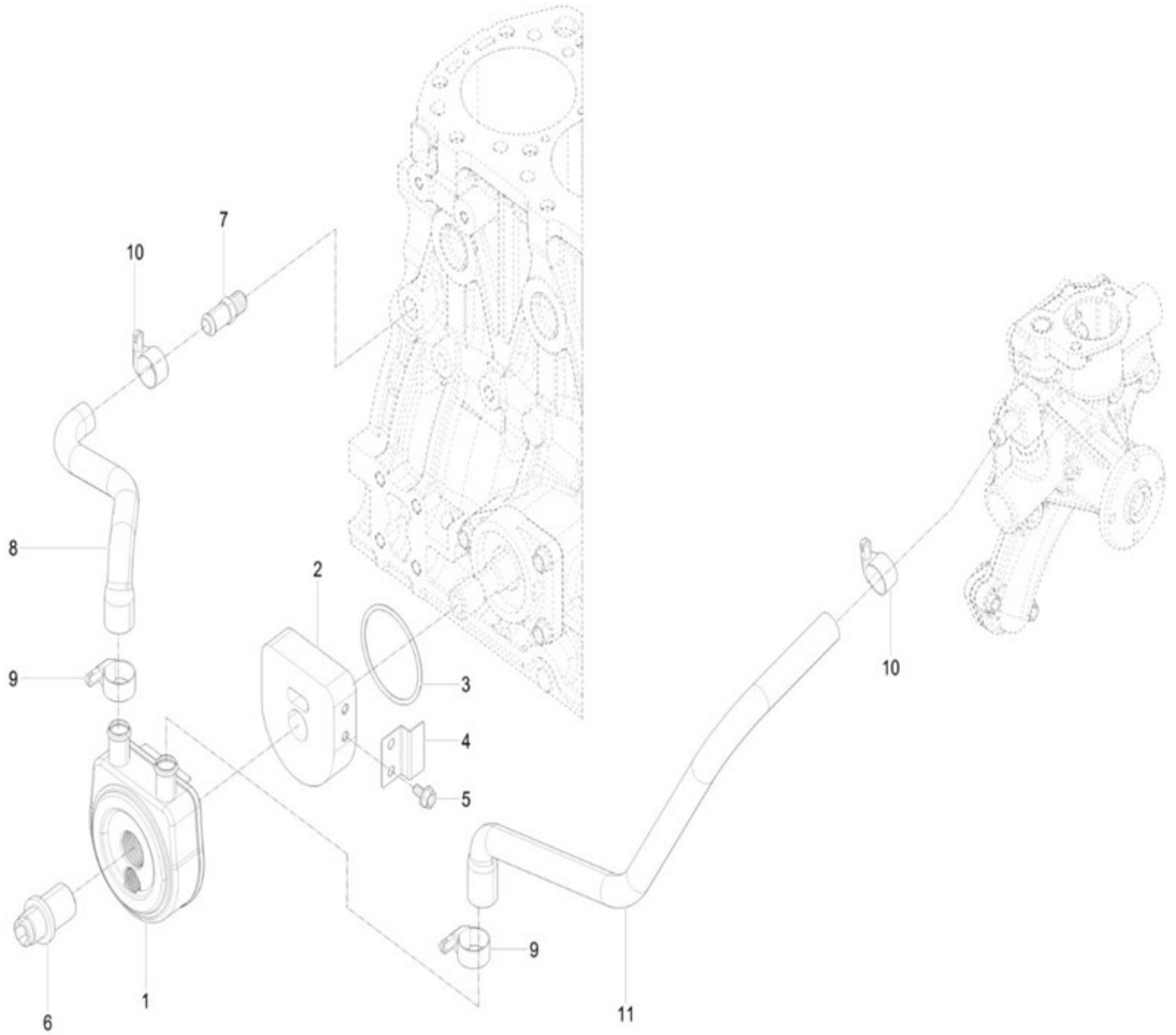

A26_005

오일쿨러조합부 (COOLER, ENGINE OIL)

A: K58

순번 (NO)	부품번호 (PART NO)	품명 (PART NAME)	품명 (PART NAME)	수량		규격 (SPEC)	비고 (REMARK)
				A			
1	EA00000309A	오일쿨러	OIL COOLER	1			
2	EA00002818A	스페이서(오일쿨러)	SPACER(OIL COOLER)	1			
3	24321-000600	고정용 O-링	O-RING	1			
4	EA00002900B	보강브래킷(오일쿨러스페이서)	SUPPORT BRACKET(SPACER)	1			
5	26106-060122	육각플랜지볼트	HEX. FLANGE BOLT	2			
6	EA00000310A	볼트(오일쿨러)	BOLT(OIL COOLER)	1			
7	HRC1204000A	조인트 PT 1/4	JOINT PT 1/4	1			
8	EA00004503A	오일쿨러냉각호스A	HOSE A, OIL COOLER	1			
9	EA00006186A	KALE클램프	CLIP, HOSE	2			
10	EA00006186A	KALE클램프	CLIP, HOSE	2			
11	EA00002855A	오일쿨러냉각호스B	HOSE B, OIL COOLER	1			

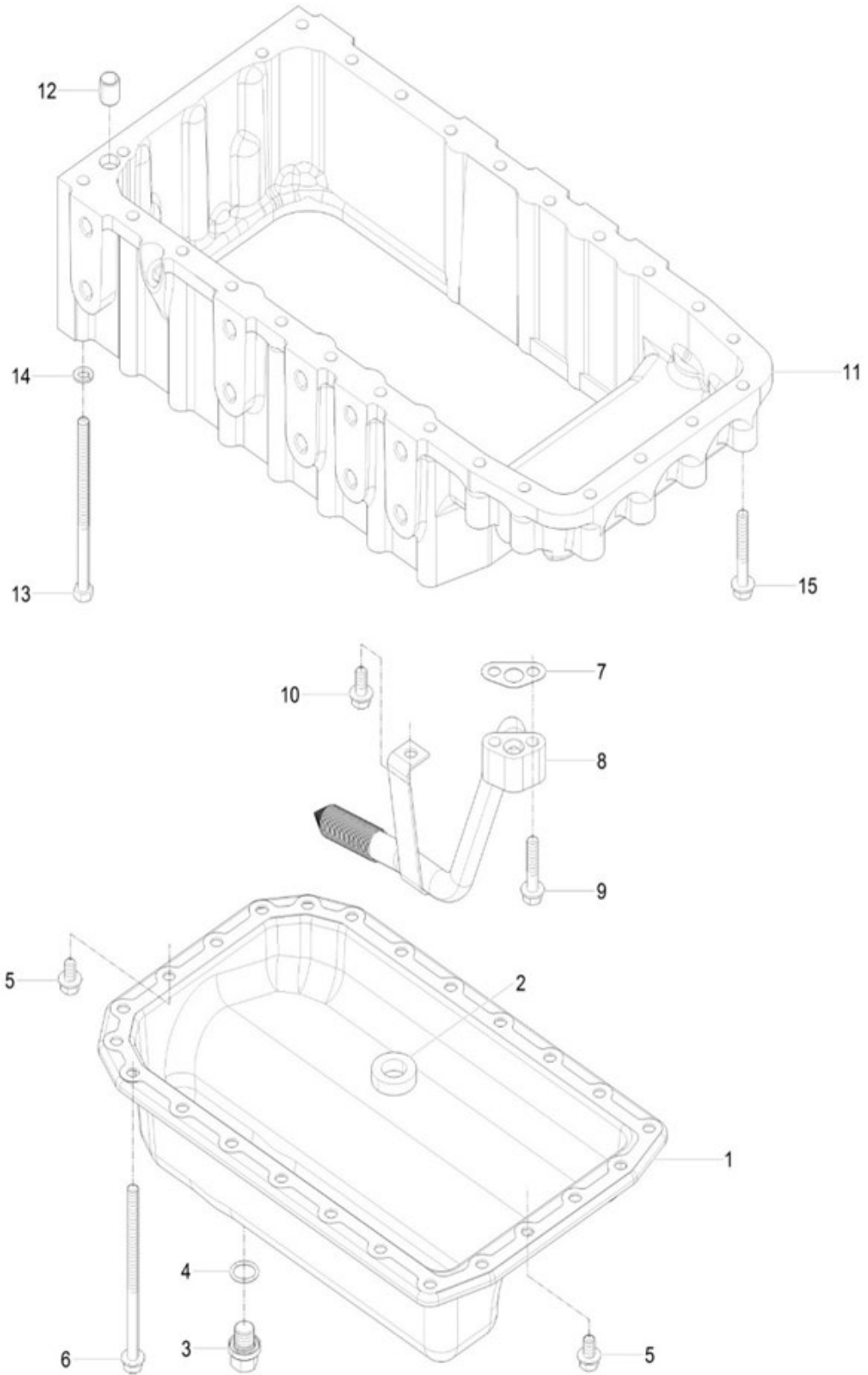

A27_010

오일팬조합부 (OIL PAN ASS'Y OPTION)

A: K58

순번 (NO)	부품번호 (PART NO)	품명 (PART NAME)	품명 (PART NAME)	수량		규격 (SPEC)	비고 (REMARK)
				A			
1	HRA0300700A	하부커버	UNDER COVER	1			
2	HF01470000A	자석	MAGNET	1			
3	23490-140002	드레인플러그	PLUG, DRAIN	1			
4	24311-000160	운동용 O-링	O-RING	1			
5	26106-080122	육각플랜지볼트	HEX. FLANGE BOLT	8			
6	26106-081202	육각플랜지볼트	HEX. FLANGE BOLT	16			
7	HRD1100700A	패킹(오일흡입관)	PACKING(SUCTION PIPE)	1			
8	HRA1100800A	오일흡입관조합	SUCTION PIPE ASS'Y	1			
9	26106-080352	육각플랜지볼트	HEX. FLANGE BOLT	2			
10	26106-080162	육각플랜지볼트	HEX. FLANGE BOLT	1			
11	HRA0300400C	오일팬	OIL PAN	1			
12	HRA0300800A	노크핀	PIN, GUIDE	1			
13	26116-081202	육각볼트	HEX. BOLT	2			
14	22217-080000	스프링와셔	WAHSER, SPRING	2			
15	26106-080502	육각플랜지볼트	HEX. FLANGE BOLT	8			

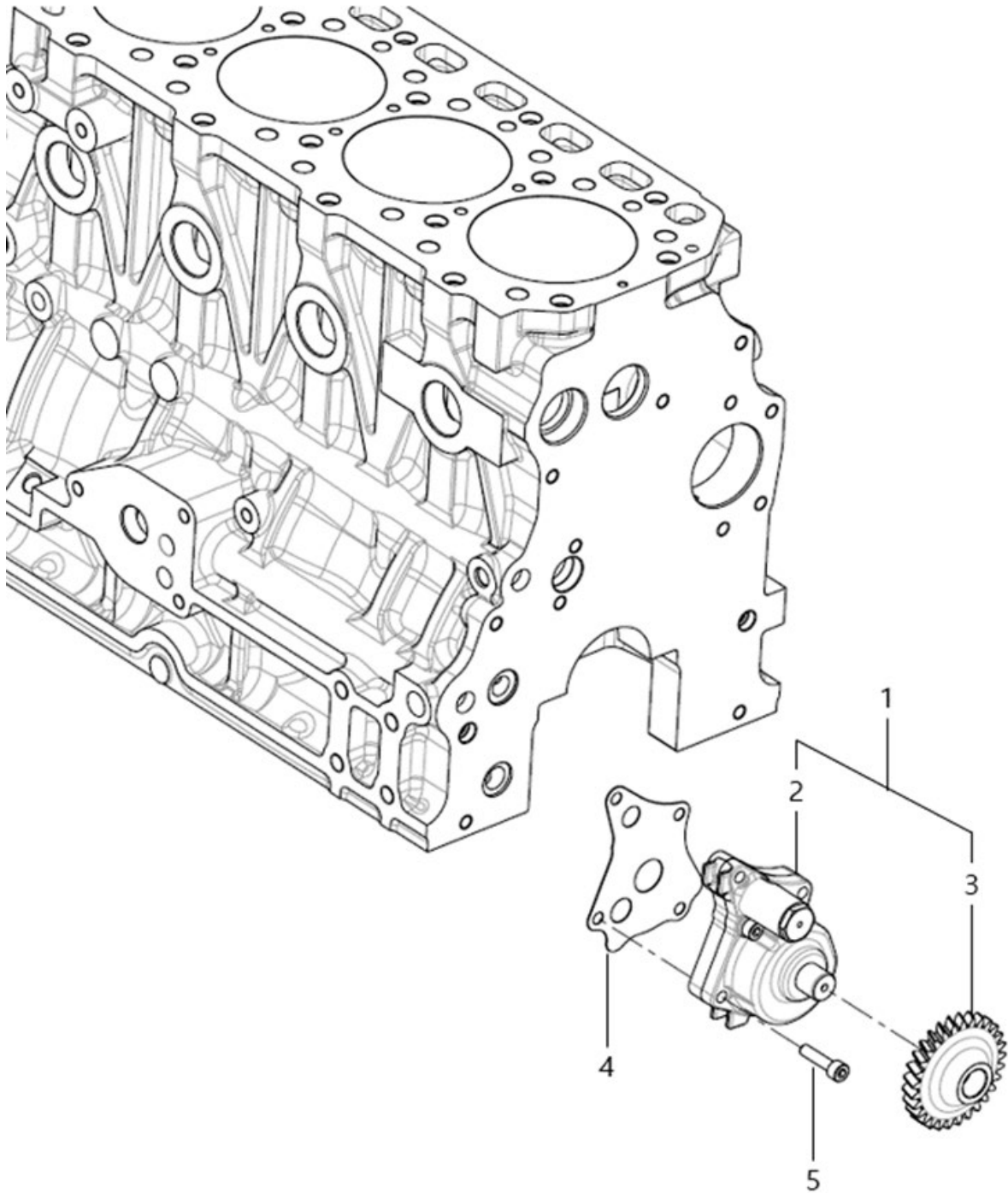

A28_001

오일펌프조합부 (PUMP, LUBRICATING OIL)

A: K58

순번 (NO)	부품번호 (PART NO)	품명 (PART NAME)	품명 (PART NAME)	수량		규격 (SPEC)	비고 (REMARK)
				A			
1	EA00006157A	오일펌프조합	OIL PUMP ASS'Y	1			
2	EA00006116A	오일펌프조합	OIL PUMP ASS'Y	1			
3	HRA1100112A	오일펌프기어	GEAR, OIL PUMP	1			
4	HRA1100600A	패킹(오일펌프)	PACKING(OIL PUMP)	1			
5	26450-060252	육각구멍붙이볼트	SCREW, SOCKET HEAD CAP	4			

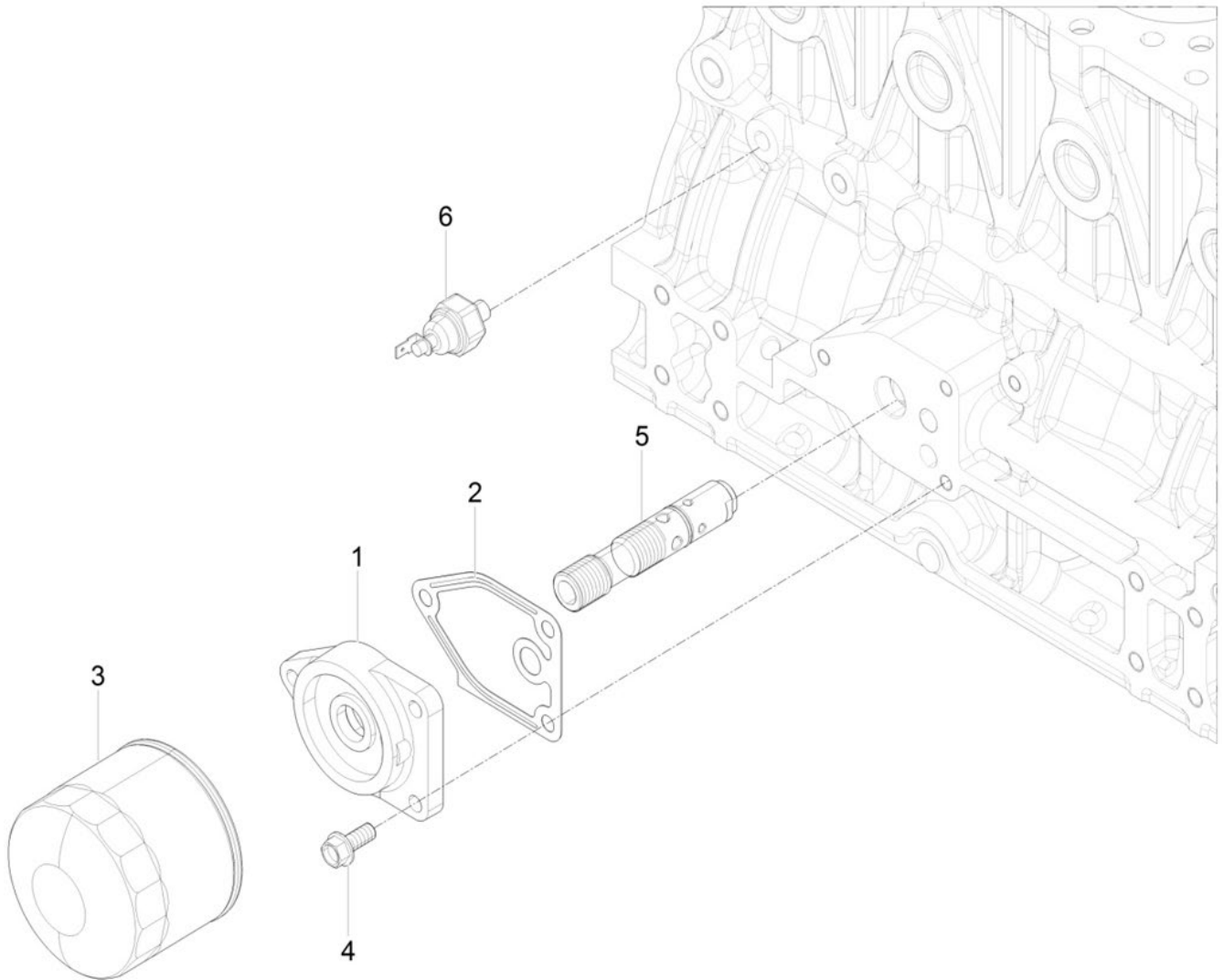

A29_005

오일필터조합부 (FILTER, LUBRICATING OIL)

A: K58

순번 (NO)	부품번호 (PART NO)	품명 (PART NAME)	품명 (PART NAME)	수량		규격 (SPEC)	비고 (REMARK)
				A			
1	HRA1100900B	오일필터브래킷	BRACKET, OIL FILTER	1			
2	HRA1101000A	패킹(오일필터)	PACKING(OIL FILTER)	1			
3	EA00004647A	오일필터	OIL FILTER	1			
4	26106-080202	육각플랜지볼트	HEX. FLANGE BOLT	3			
5	EA00002852A	압력조절밸브조합	PRESS CONTROL VALVE ASS'Y	1			
6	HA09250000A	오일압력스위치	SWITCH, OIL PRESS	1			

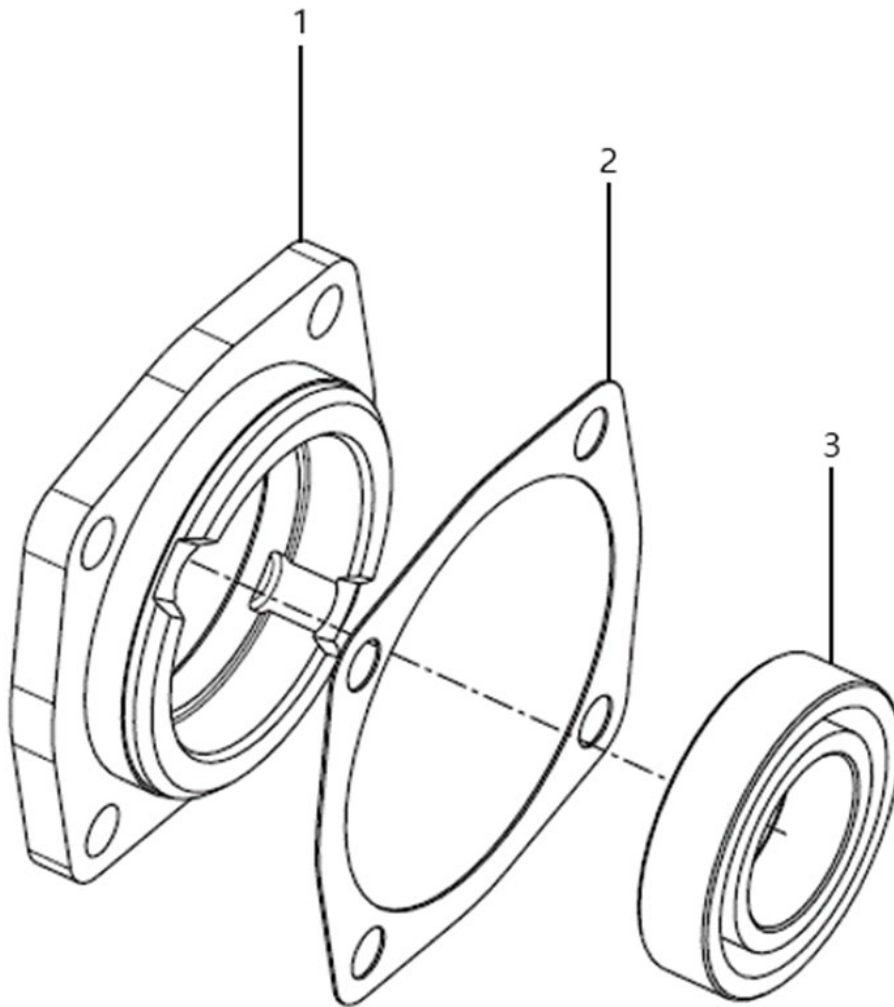

A30_003

유압펌프구동부 (FRONT GEAR ACCESSORY DRIVE)

A: K58

순번 (NO)	부품번호 (PART NO)	품명 (PART NAME)	품명 (PART NAME)	수량		규격 (SPEC)	비고 (REMARK)
				A			
1	HK02340000B	유압펌프기어커버	COVER, HYD. PUMP GEAR	1			
2	HK02350000A	패킹	PACKING	1			
3	24101-060064	깊은홈볼베어링	BEARING, BALL	1			

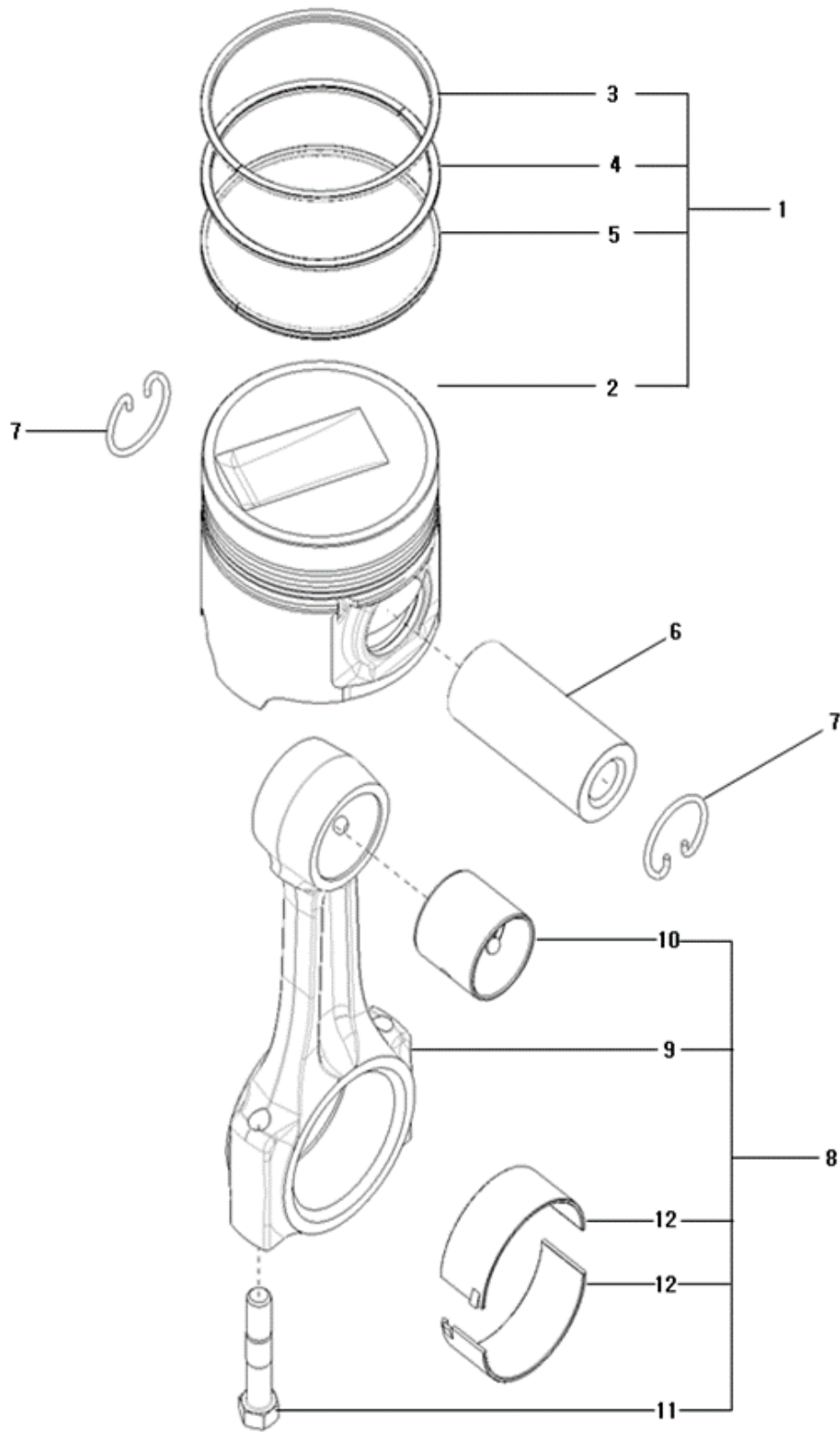

A31_007

피스톤조합부 (PISTION)

A: K58

순번 (NO)	부품번호 (PART NO)	품명 (PART NAME)	품명 (PART NAME)	수량		규격 (SPEC)	비고 (REMARK)
				A			
1	HRA0801300A	피스톤 조합	PISTON ASS'Y	4			
2	HRA0801301C	피스톤	PISTON	4			
3	HRA0801303A	피스톤링(1ST)	PISTON RING(1ST)	4			
4	HRA0801304B	피스톤링(2ND)	PISTON RING(2ND)	4			
5	HRA0801305B	피스톤링(OIL)	PISTON RING(OIL)	4			
6	HK27150000D	피스톤핀	PISTON PIN	4			
7	HA08070000A	멈춤링	RING, RETAINER	8			
8	HRA0801600C	커넥팅로드조합	CONNECTING ROD ASS'Y	4			
9	HRA0801601C	커넥팅로드	CONNECTING ROD	4			
10	HRA0801603B	부시(피스톤핀)	BUSH(PINSTON PIN)	4			
11	HRA0801602A	볼트(커넥팅로드)	BOLT(CONNECTING ROD)	8			
12	HRA0801700A	크랭크핀 베어링	BEARING, CRANK PIN	8			

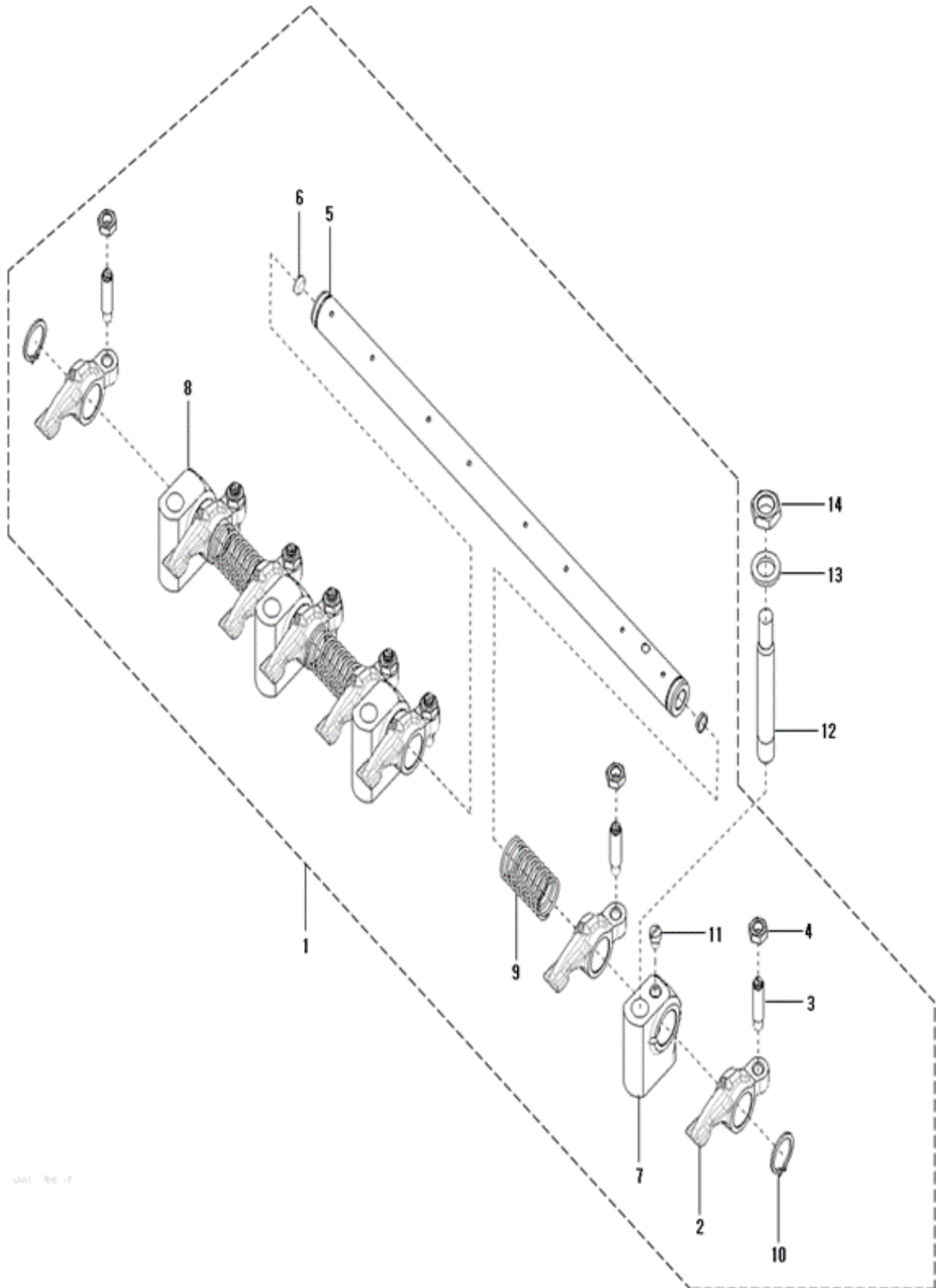

A32_003

로커암조합부 (LEVER, LOCKER)

A: K58

순번 (NO)	부품번호 (PART NO)	품명 (PART NAME)	품명 (PART NAME)	수량		규격 (SPEC)	비고 (REMARK)
				A			
1	HRA0401100C	로커암축조합	ROCKER LEVER SHAFT ASS'Y	1			
2	HRA0401600C	로커암	ROCKER LEVER	8			
3	AF02110000E	밸브조정나사	ADJUSTMENT SCREW, VALVE	8			
4	HH05280000A	육각고정너트	HEX. NUT	8			
5	HRA0401501B	로커암축	SHAFT, ROCKER LEVER	1			
6	27241-100000	캡형플러그	PLUG, CAP	2			
7	HRA0401200A	서포트(A)	SUPPORT(A)	1			
8	HRA0401300A	서포트(B)	SUPPORT(B)	3			
9	HRA0401400A	스프링(로커암)	SPRING, ROCKER ARM	3			
10	22242-000190	축용C형스냅링 A종	CIRCLIP	2			
11	26921-080102	멈춤나사	SCREW, STOP 8×10	1			
12	HRA0401800A	심음볼트	STUD BOLT	4			
13	22117-120000	평와셔	WASHER 12	4			
14	HA03180000B	너트	NUT M12	4			

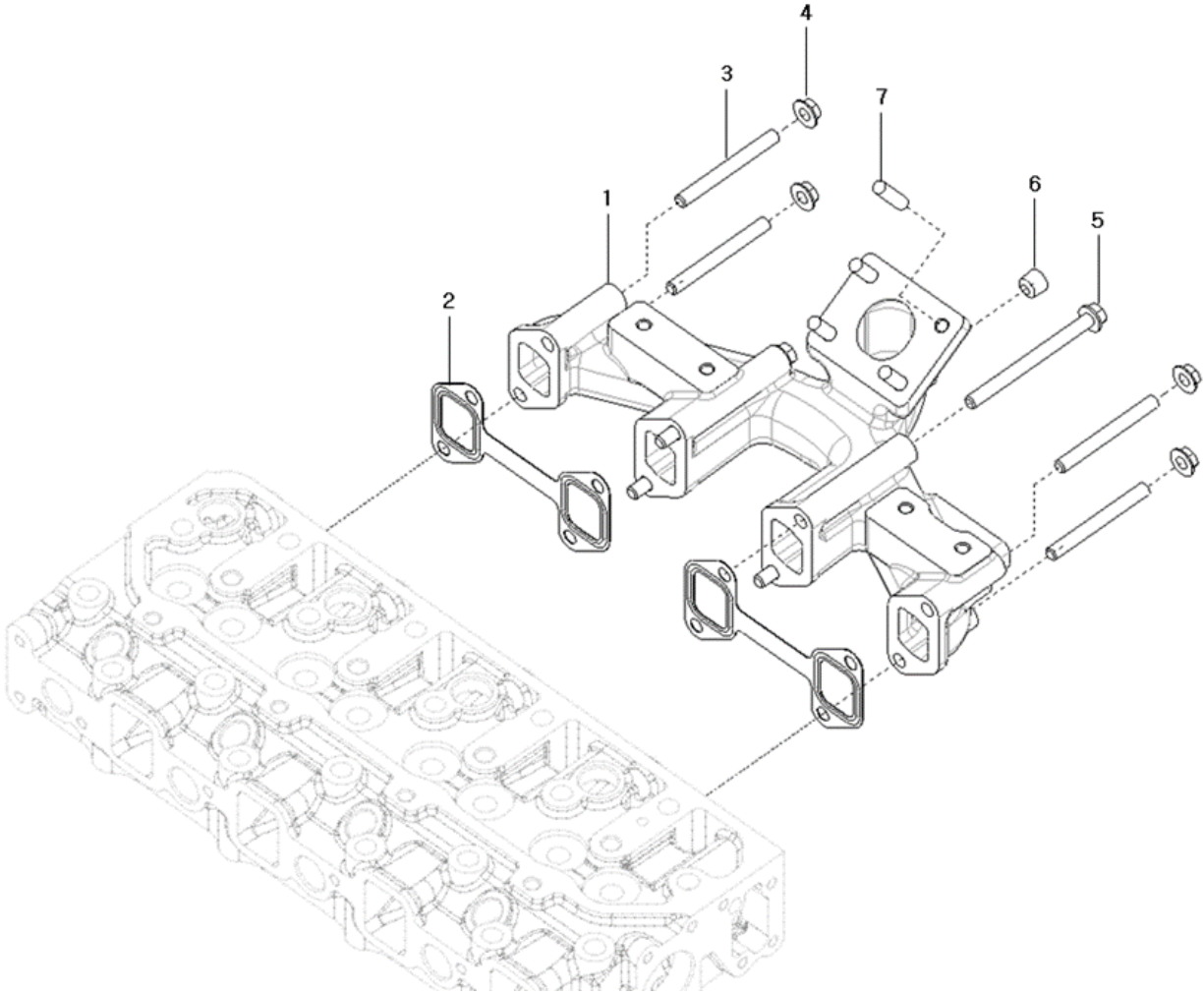

A33_011

배기매니폴드부 (EXHAUST MANIFOLD)

A: K58

순번 (NO)	부품번호 (PART NO)	품명 (PART NAME)	품명 (PART NAME)	수량		규격 (SPEC)	비고 (REMARK)
				A			
1	EA00003510B	배기매니폴드	EXHAUST MANIFOLD	1			
2	HRA0600200A	가스켓(배기매니폴드)	GASKET(EXHAUST MANIFOLD)	2			
3	2621D-080652	심음볼트	BOLT, STUD	4			
4	2636A-080002	육각플랜지너트	HEX. FLANGE NUT	4			
5	2610D-080952	육각플랜지볼트	HEX. FLANGE BOLT	4			
6	23871-020000	테이퍼나사플러그	TAPER PLUG	1			
7	EA00006124A	심음볼트	BOLT, STUD	4			

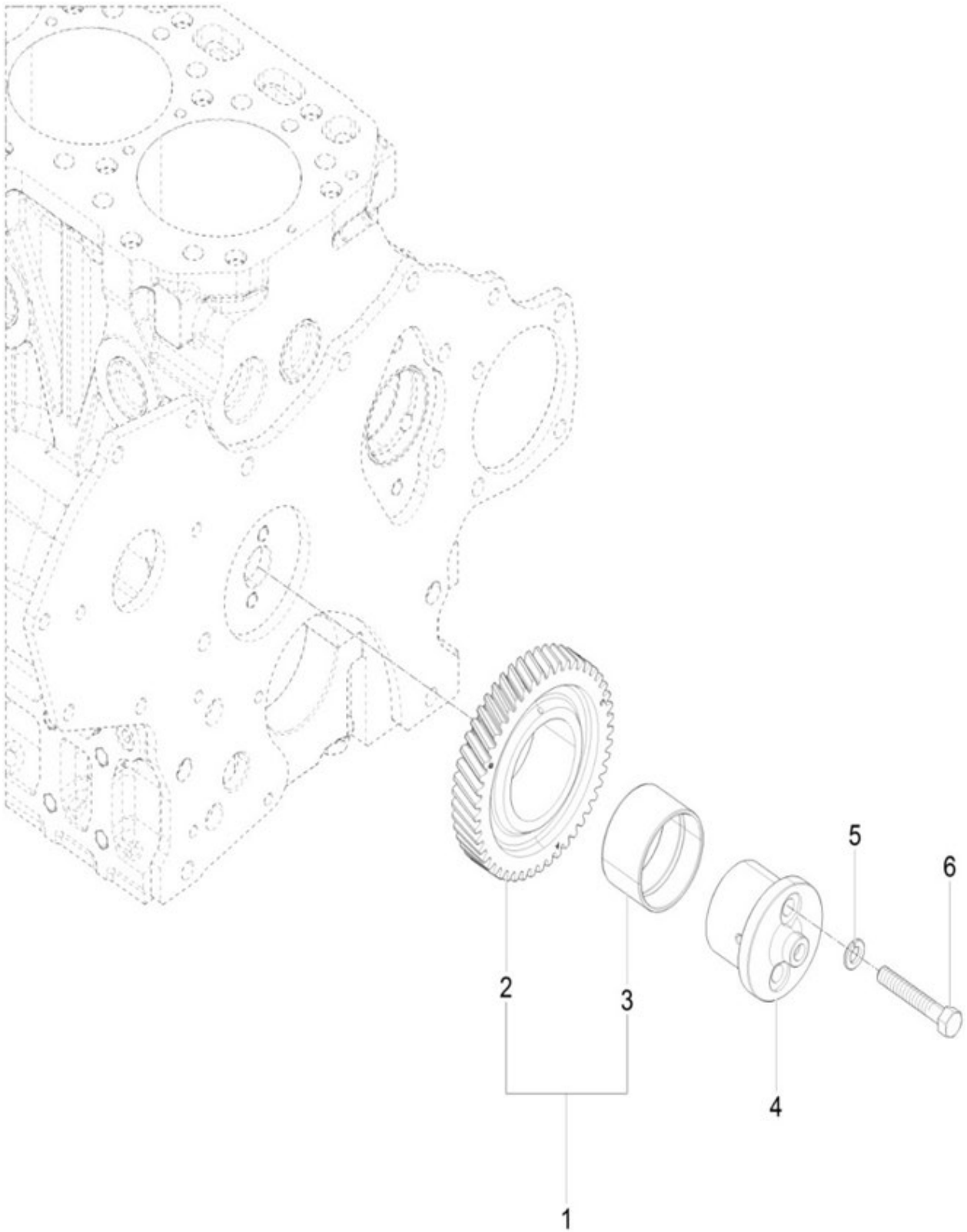

A35_002

아이들기어조합부 (IDLE GEAR)

A: K58

순번 (NO)	부품번호 (PART NO)	품명 (PART NAME)	품명 (PART NAME)	수량		규격 (SPEC)	비고 (REMARK)
				A			
1	HRA0700600A	아이들기어조합	IDLE GEAR ASS'Y	1			
2	HRA0700601A	아이들기어	IDLE GEAR	1			
3	HH08120000A	부시(아이들기어)	BUSH(IDLE GEAR)	1			
4	EA00000848B	아이들기어축	SHAFT, IDLE GEAR	1			
5	22217-080000	스프링와셔	WAHSER, SPRING	2			
6	HRU0700700A	볼트(아이들축)	BOLT(IDLE SHAFT)	2			

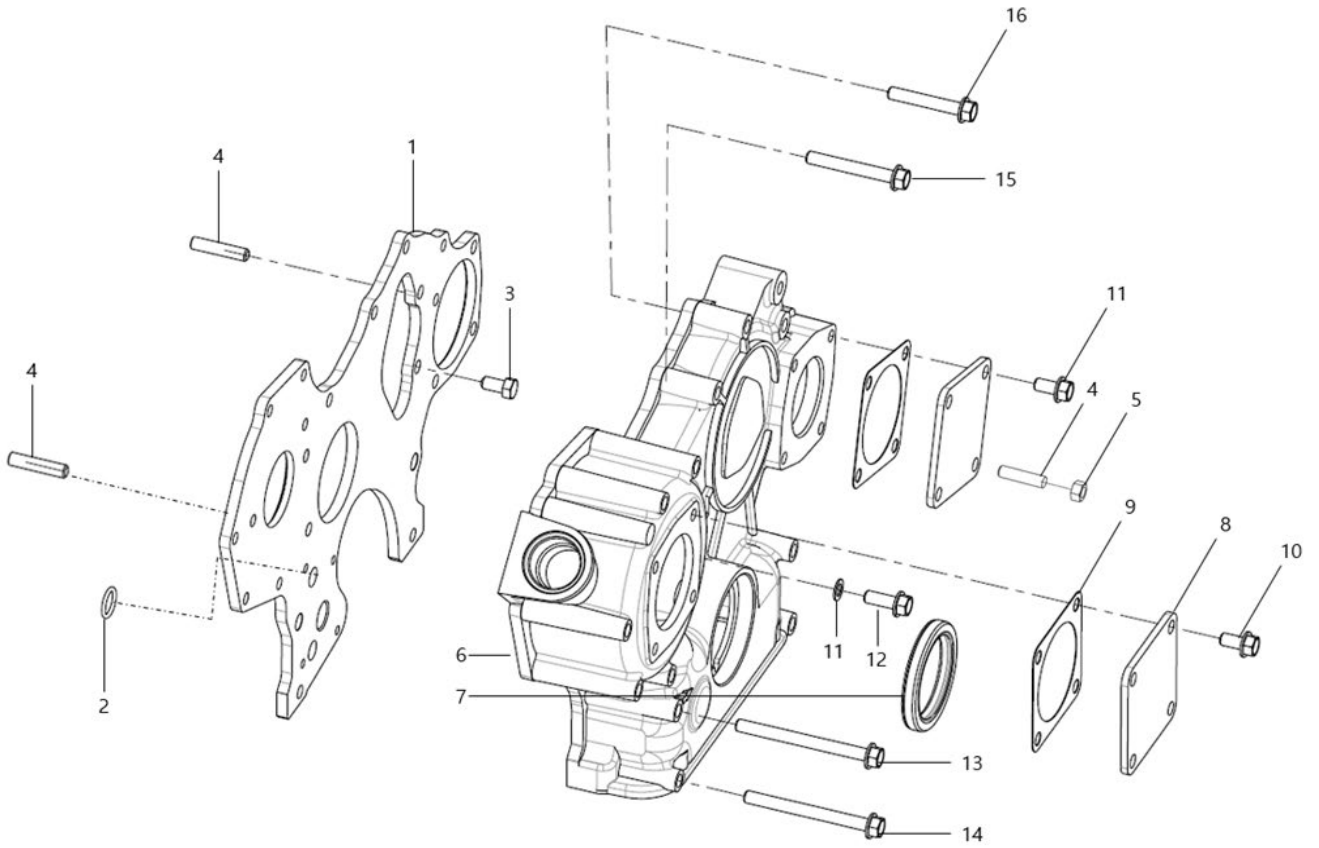

A36_004

기어케이스조합부 (COVER, FRONT GEAR)

A: K58

순번 (NO)	부품번호 (PART NO)	품명 (PART NAME)	품명 (PART NAME)	수량		규격 (SPEC)	비고 (REMARK)
				A			
1	HRA020010DE	플랜지(기어케이스)	FLANGE(GEAR CASE)	1			
2	24311-000160	운동용 O링	O-RING	2			
3	26116-080162	육각볼트	HEX. BOLT	3			
4	HM02380000A	심음볼트	STUD BOLT	5			
5	26716-080002	육각플랜지너트	HEX. FLANGE NUT	2			
6	EA00006686A	기어케이스	GEAR CASE	1			
7	HRC0200402B	오일실(G)	OIL SEAL(G)	1			
8	HC01230000C	커버	COVER	2			
9	HA02110000B	패킹	PACKING	2			
10	26106-080162	육각플랜지볼트	HEX. FLANGE BOLT	8			
11	23414-080000	패킹	PACKING	1			
12	26106-080222	육각플랜지볼트	HEX. FLANGE BOLT	1			
13	26106-080902	육각플랜지볼트	HEX. FLANGE BOLT	2			
14	26106-080852	육각플랜지볼트	HEX. FLANGE BOLT	7			
15	26106-080602	육각플랜지볼트	HEX. FLANGE BOLT	3			
16	26106-080502	육각플랜지볼트	HEX. FLANGE BOLT	1			

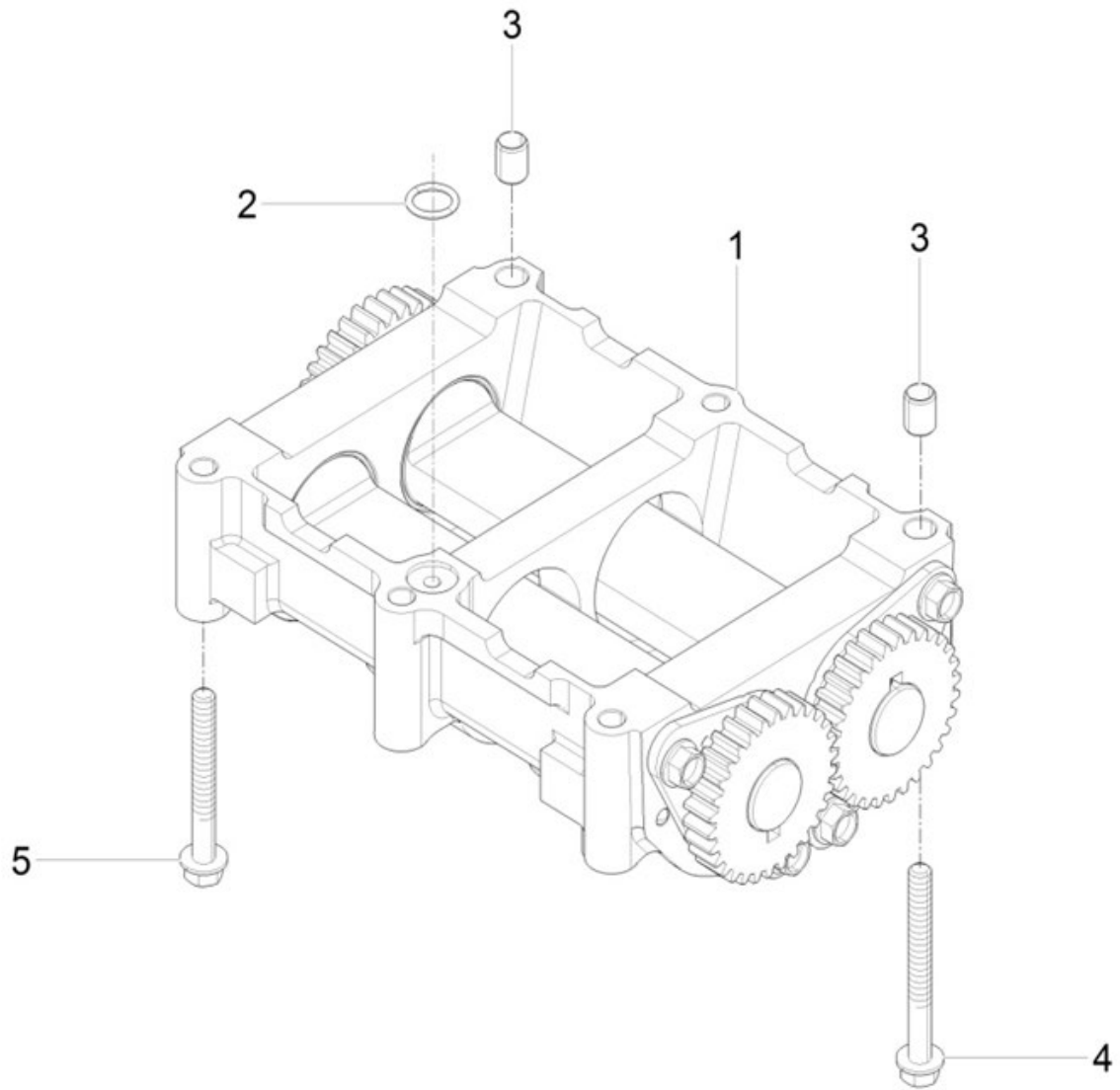

A37_001

밸런스부 (BALANCE ASS'Y)

A: K58

순번 (NO)	부품번호 (PART NO)	품명 (PART NAME)	품명 (PART NAME)	수량		규격 (SPEC)	비고 (REMARK)
				A			
1	HRA1000100A	밸런스조합	BALANCE ASS'Y	1			
2	24311-000140	운동용 O-링	O-RING	1			
3	HRA1000700A	노크핀	PIN, GUIDE	2			
4	26106-080752	육각플랜지볼트	HEX. FLANGE BOLT	2			
5	26106-080652	육각플랜지볼트	HEX. FLANGE BOLT	4			

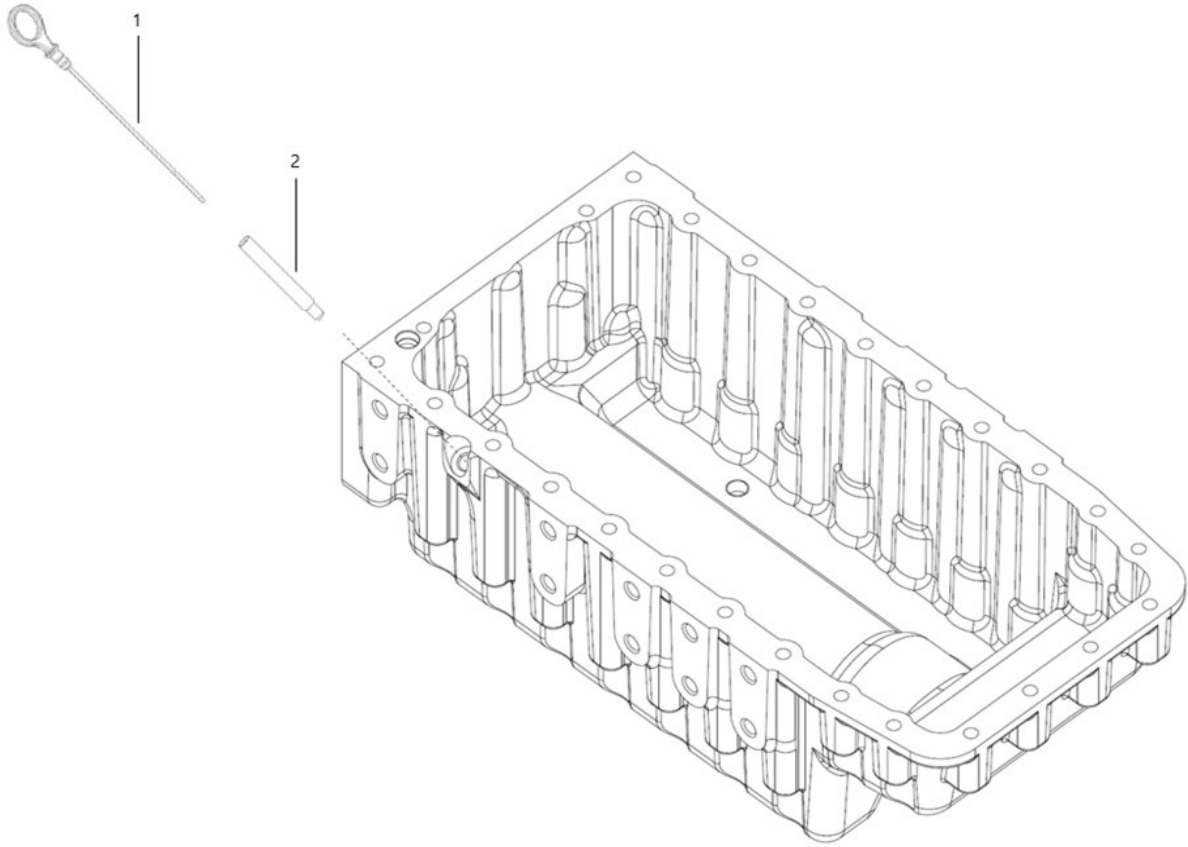

A38_007

검유봉조합부 (GAUGE, OIL LEVEL)

A: K58

순번 (NO)	부품번호 (PART NO)	품명 (PART NAME)	품명 (PART NAME)	수량		규격 (SPEC)	비고 (REMARK)
				A			
1	EA00005163A	검유봉	DIPSTICK	1			
2	EA00005162A	가이드(검유봉)	TUBE,OIL GAUSE	1			

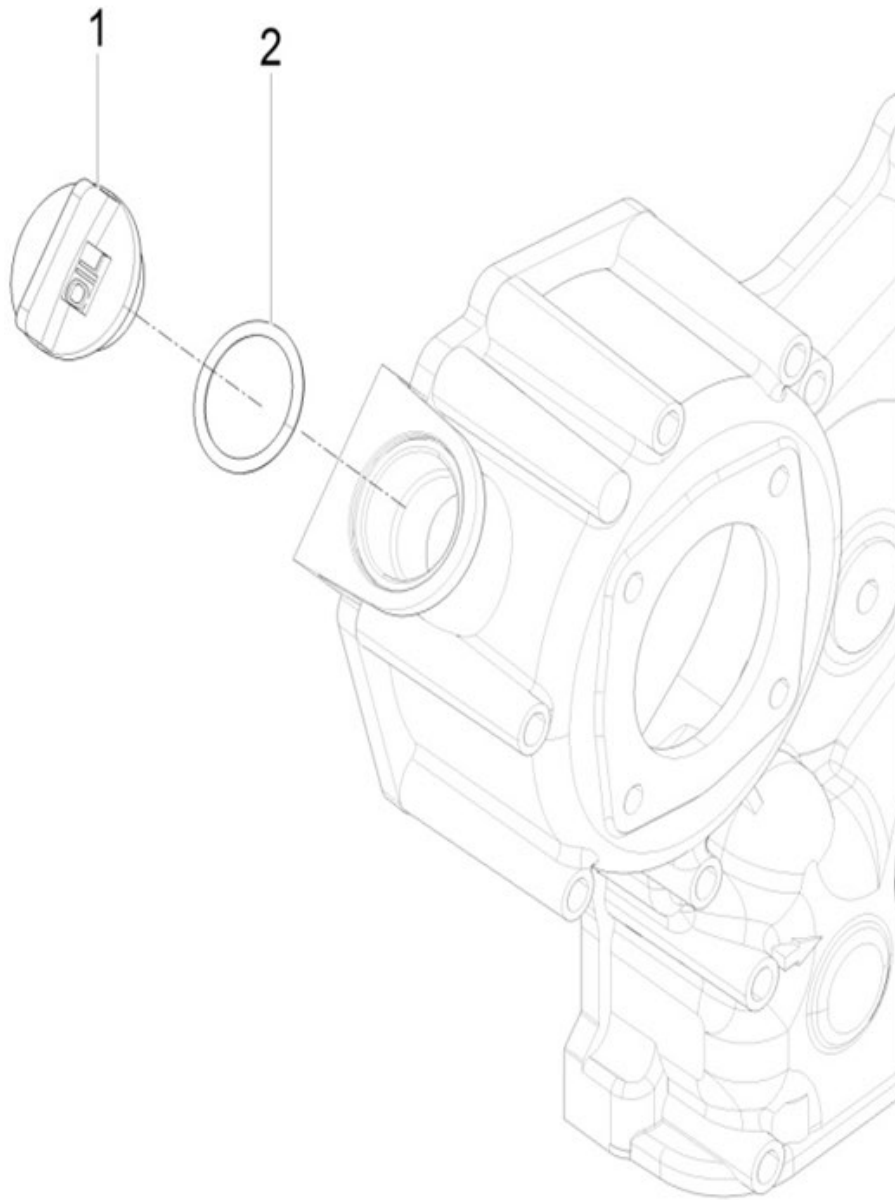

A39_001

급유구조합 (OIL FILLER CAP)

A: K58

순번 (NO)	부품번호 (PART NO)	품명 (PART NAME)	품명 (PART NAME)	수량		규격 (SPEC)	비고 (REMARK)
				A			
1	HC03470000B	급유구	CAP,FILLER	1			
2	24311-000320	운동용 O-링	O-RING	1			

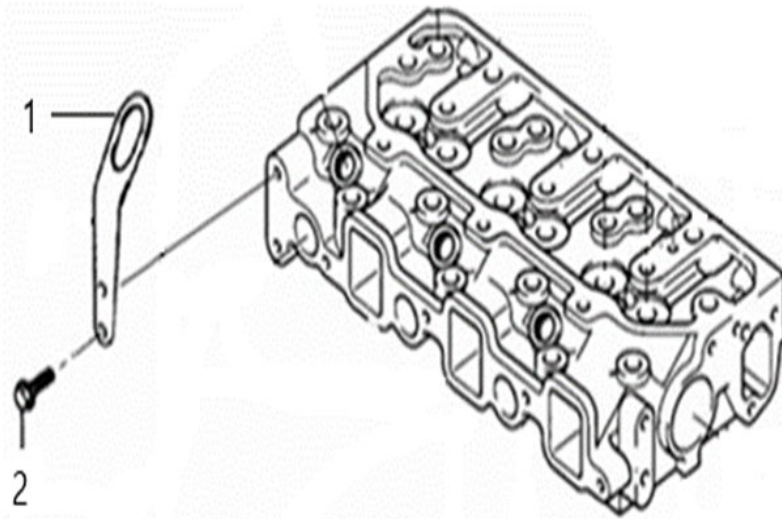

A40_003

엔진리프트조합부 (LIFT ASS'Y OPTION)

A: K58

순번 (NO)	부품번호 (PART NO)	품명 (PART NAME)	품명 (PART NAME)	수량		규격 (SPEC)	비고 (REMARK)
				A			
1	HK03530000B	리프트	BRACKET,LIFTING	1			
2	26106-080162	육각플랜지볼트	SCREW,HEX FLANGE HEAD CAP	2			

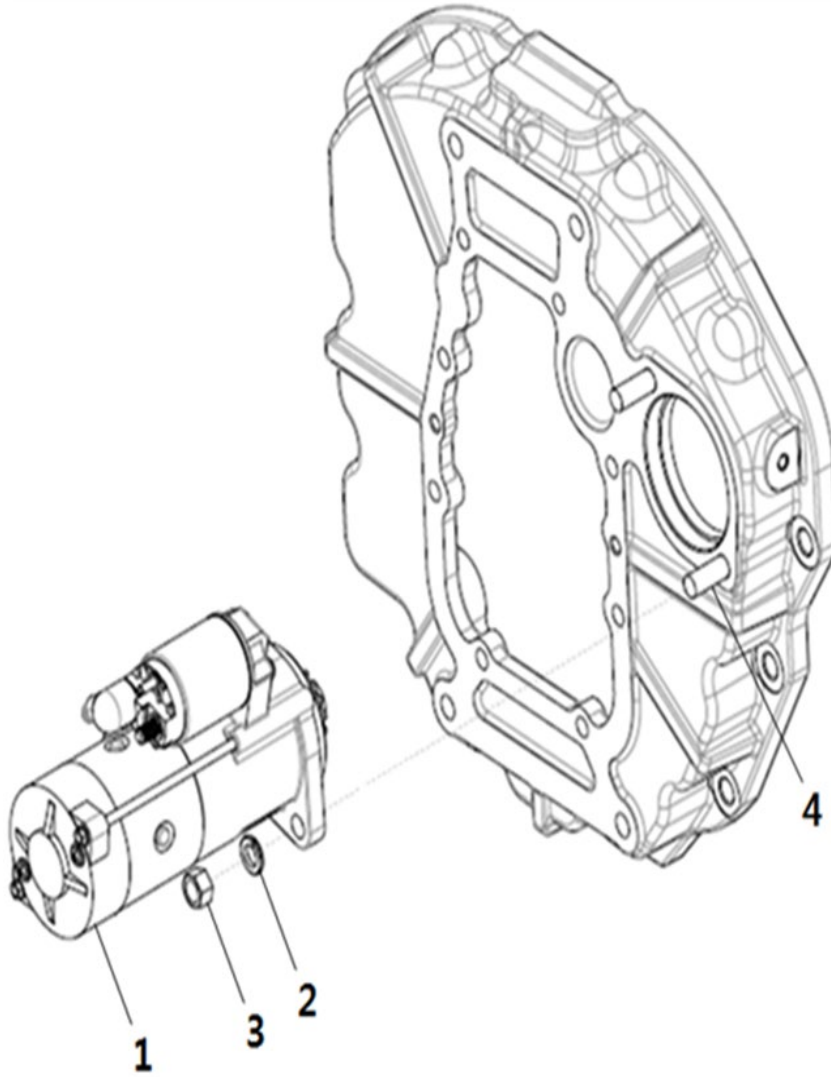

A42_004

스타터 (MOTER, STARTIONG)

A: K58

순번 (NO)	부품번호 (PART NO)	품명 (PART NAME)	품명 (PART NAME)	수량		규격 (SPEC)	비고 (REMARK)
				A			
1	EA00004194B	스타터모터	STARTER MOTOR	1			
2	22217-120000	스프링 와셔	WASHER, SPRING	2			
3	26716-120002	육각너트	NUT , HEX/2	2			
4	26216-120302	심음볼트	STUD, M12 × 30	2			

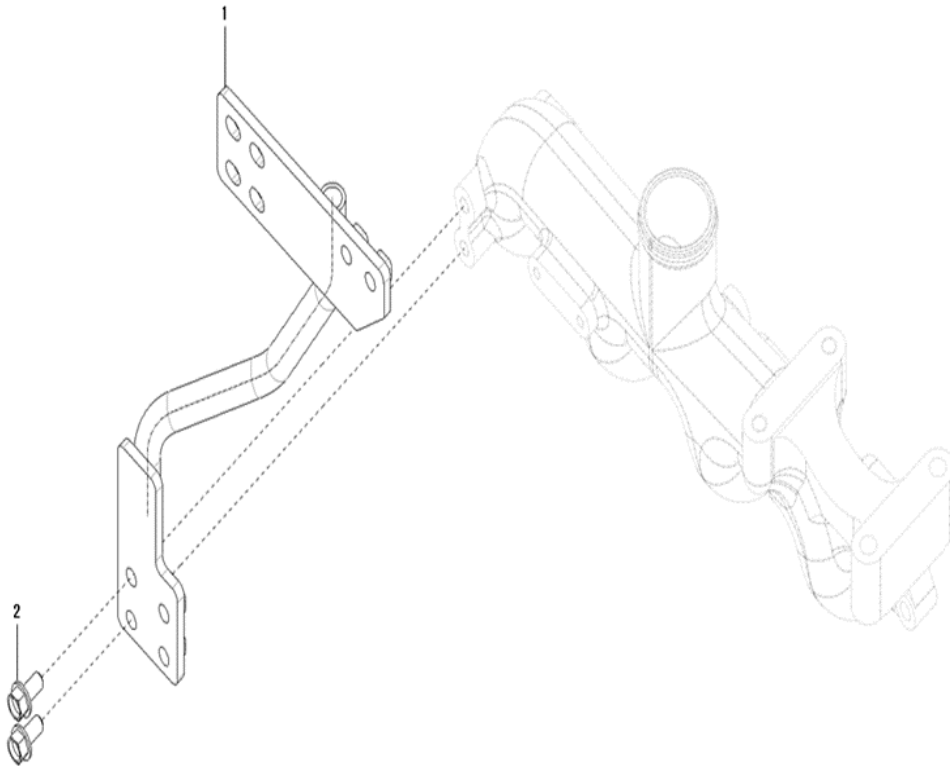

A43_001

DPF취부브라켓조합부 (DPF SUPPORT OPTION)

A: K58

순번 (NO)	부품번호 (PART NO)	품명 (PART NAME)	품명 (PART NAME)	수량		규격 (SPEC)	비고 (REMARK)
				A			
1	EA00003192C	DPF취부브라켓조합부	DPF BRACKET	1			
2	26106-080162	육각플랜지볼트	HEX. FLANGE BOLT	2			

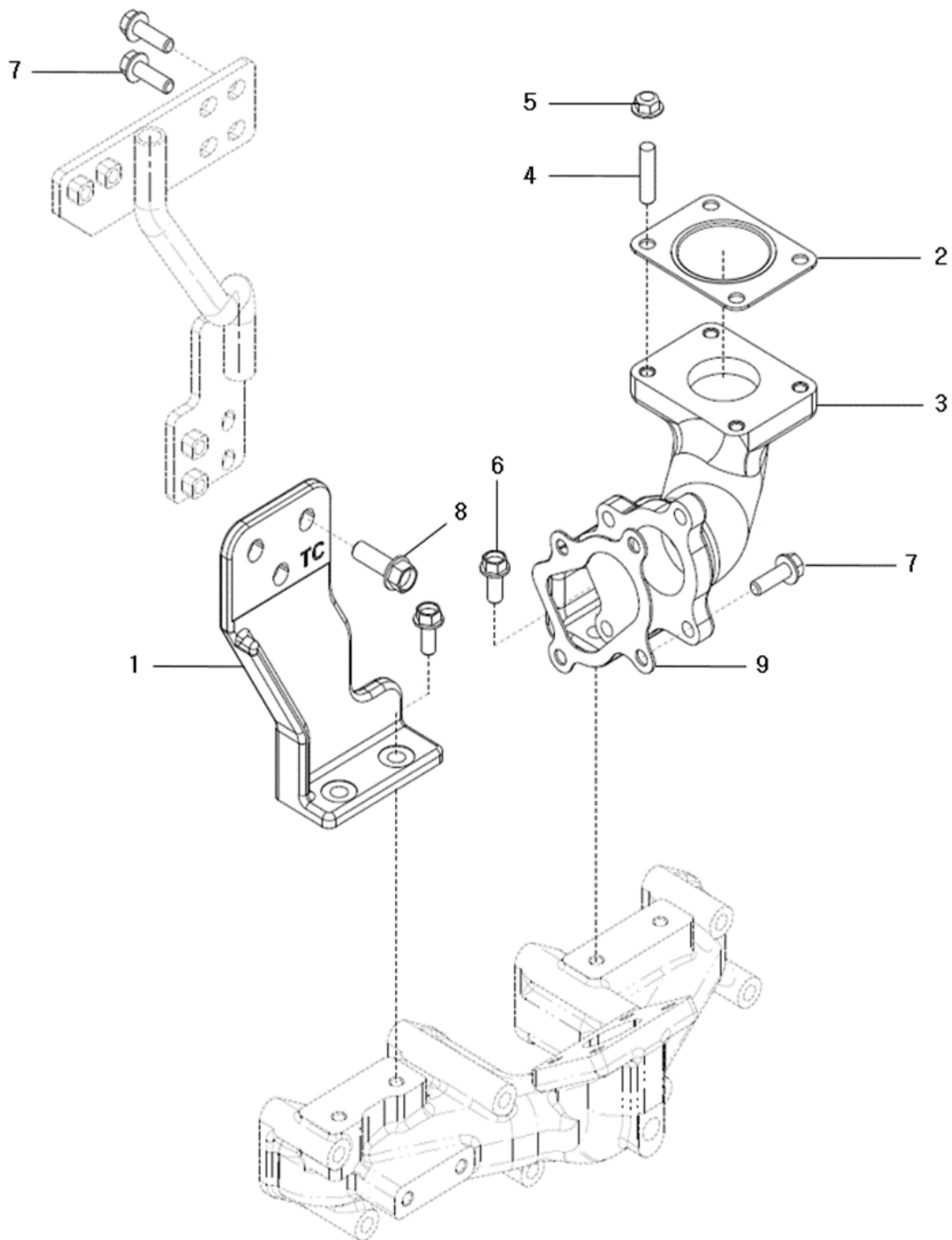

A44_008

DPF취부부 (DPF MOUNTING OPTION)

A: K58

순번 (NO)	부품번호 (PART NO)	품명 (PART NAME)	품명 (PART NAME)	수량		규격 (SPEC)	비고 (REMARK)
				A			
1	EA00006021A	DPF 고정 브래킷A	DPF_BRACKET_A	1			
2	EA00005692A	개스킷	GASKET, MUFFLER	1			
3	EA00006020A	DPF 고정 하우징	DPF_HOUSING	1			
4	2621D-080252	심음볼트	STUD	4			
5	2636A-080002	육각플랜지너트	HEX. FLANGE NUT	4			
6	26106-080202	육각플랜지볼트	HEX. FLANGE BOLT	4			
7	2610D-080252	육각플랜지볼트	HEX. FLANGE BOLT	6			
8	26106-100302	육각플랜지볼트	HEX. FLANGE BOLT	3			
9	HP0524000EA	개스킷(T/C OUT)	GASKET, T/C OUT	1			

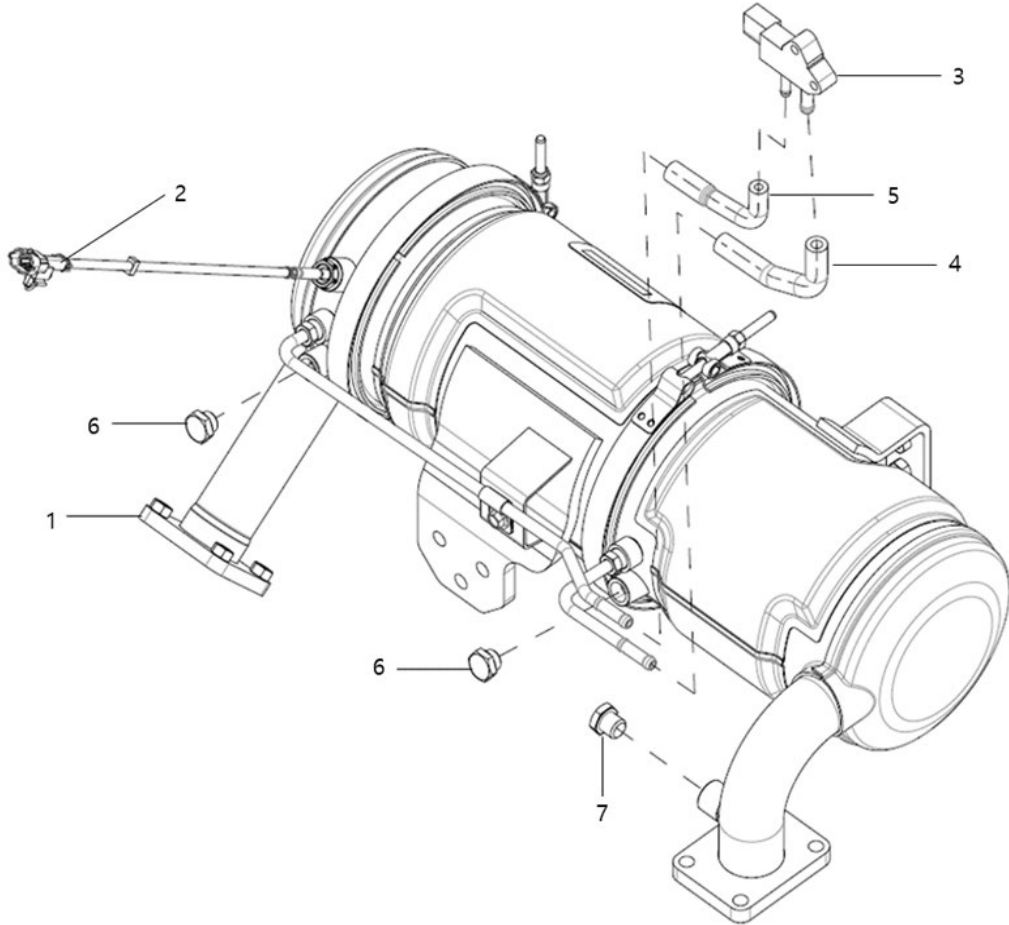

A45_004

DPF부 (DPF)

A: K58

순번 (NO)	부품번호 (PART NO)	품명 (PART NAME)	품명 (PART NAME)	수량		규격 (SPEC)	비고 (REMARK)
				A			
1	EA00005808B	DPF 조합(5.66"_내수)	DPF ASSY	1			
2	EA00005845A	온도센서(DARTS)	SENSOR, TEMP.	1			
3	EA00003291A	차압센서	SENSOR, DIFF. PRESS	1			
4	EA00003287A	차압센서호스A	HOSE(IN), DIFF. PRESS SENSOR	1			
5	EA00003288A	차압센서호스B	HOSE(OUT), DIFF. PRESS SENSOR	1			
6	EA00005902A	육각머리붙이플러그	HEX, PLUG	2			
7	23883-140002	육각머리붙이플러그	HEX, PLUG	1			

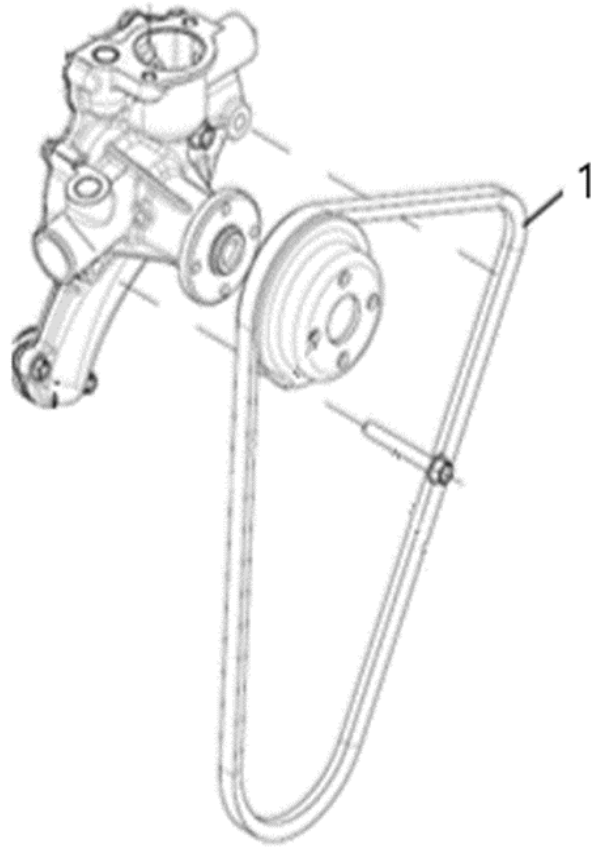

A48_006

V-벨트부 (V-BELT)

A: K58

순번 (NO)	부품번호 (PART NO)	품명 (PART NAME)	품명 (PART NAME)	수량		규격 (SPEC)	비고 (REMARK)
				A			
1	EA00005549A	V-벨트(40")	V-BELT(40")	1			

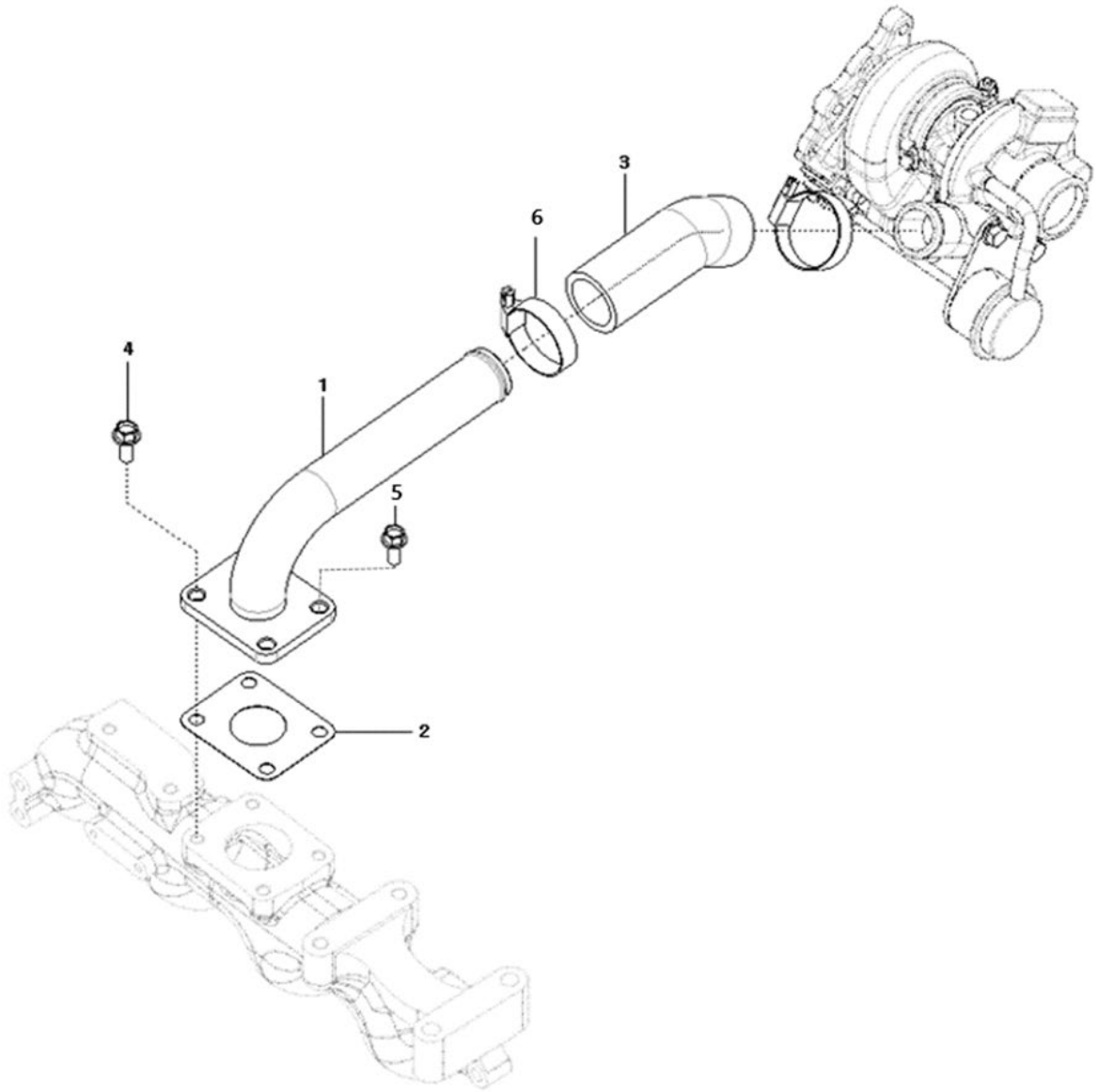

A51_003

흡기호스 조합부 (INTAKE HOSE ASSY OPTION)

A: K58

순번 (NO)	부품번호 (PART NO)	품명 (PART NAME)	품명 (PART NAME)	수량		규격 (SPEC)	비고 (REMARK)
				A			
1	EA00005609B	흡기파이프	PIPE, AIR INTAKE	1			
2	EA00003585B	가스켓(흡기파이프)	GASKET, AIR INTAKE PIPE	1			
3	EA00005608A	흡기호스	HOSE, AIR INTAKE	1			
4	26106-080222	육각플랜지볼트	HEX. FLANGE BOLT	2			
5	26106-080202	육각플랜지볼트	HEX. FLANGE BOLT	2			
6	23000-048000	호스클립	CLIP, HOSE	2			

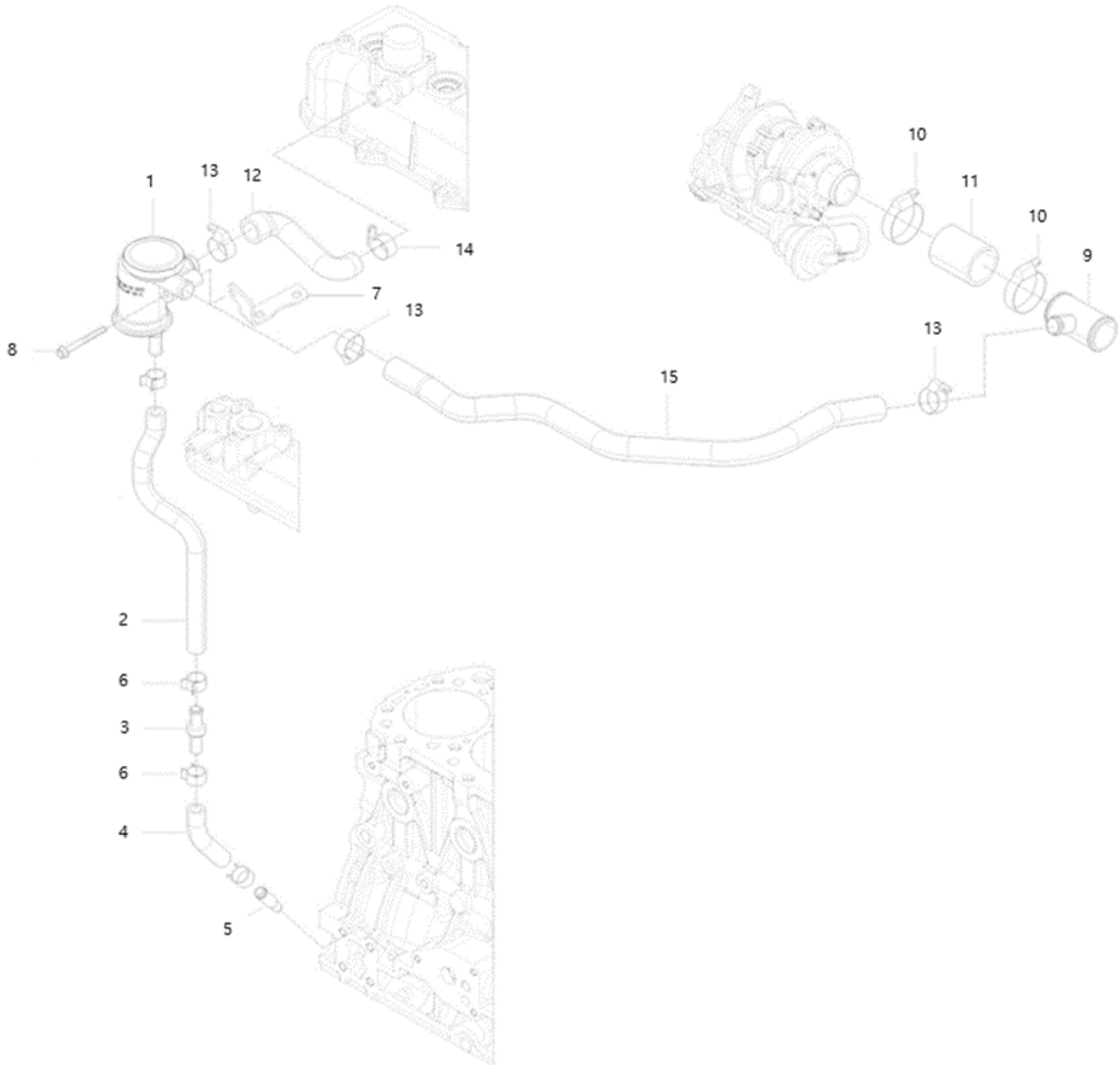

A52_003

CCV 조합 (CCV ASS'Y)

A: K58

순번 (NO)	부품번호 (PART NO)	품명 (PART NAME)	품명 (PART NAME)	수량		규격 (SPEC)	비고 (REMARK)
				A			
1	EA00004206A	CCV조합	CCV ASS'Y	1			
2	EA00006349A	오일드레인호스(A)	HOSE (A), OIL DRAIN	1			
3	EA00004203A	체크밸브	CHECK VALVE	1			
4	EA00004498C	오일드레인호스(B)	HOSE (B), OIL DRAIN	1			
5	EA00004502B	가이드(오일드레인)	GUIDE(OIL DRAIN)	1			
6	EA00006189A	Cobra 클램프(Ø19)	COBRA CLAMP(Ø19)	4			
7	EA00006347A	CCV 브래킷	BRACKET, CCV	1			
8	26106-060652	육각플랜지볼트	HEX. FLANGE BOLT	1			
9	EA00006351A	브리더조인트	JOINT, BREATHER	1			
10	23000-048000	호스클립	CLIP, HOSE	2			
11	EA00004491A	호스(조인트)	HOSE(JOINT)	1			
12	EA00006385A	브리더호스(CCV)	BREATHER HOSE(CCV)	1			
13	23000-028000	호스클립	CLIP, HOSE	3			
14	23000-022000	호스클립	CLIP, HOSE	1			
15	EA00006353A	리턴호스	RETURN HOSE	1			



B

GROUP

엔진 악세서리 & 컨트롤
(ENGINE ACCESSORIES & CONTROL)

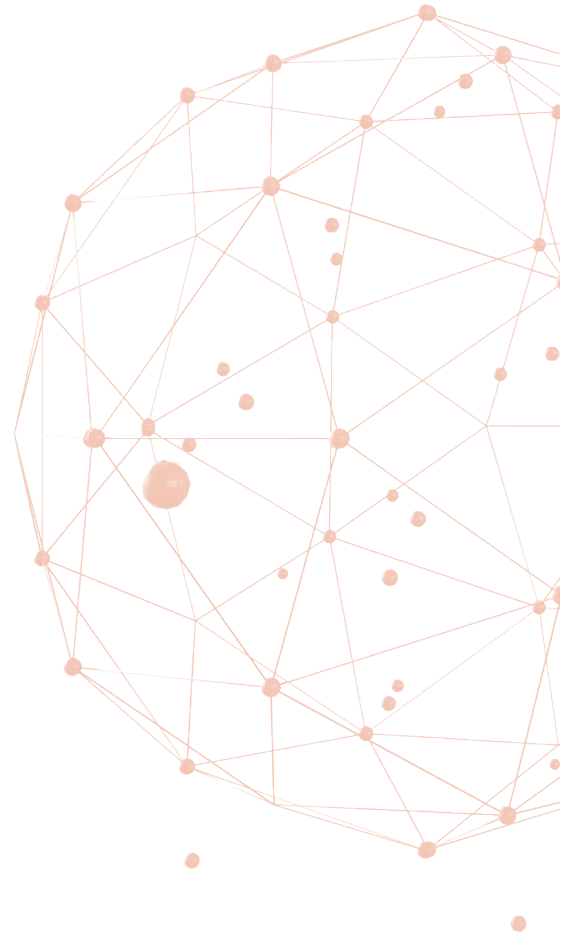

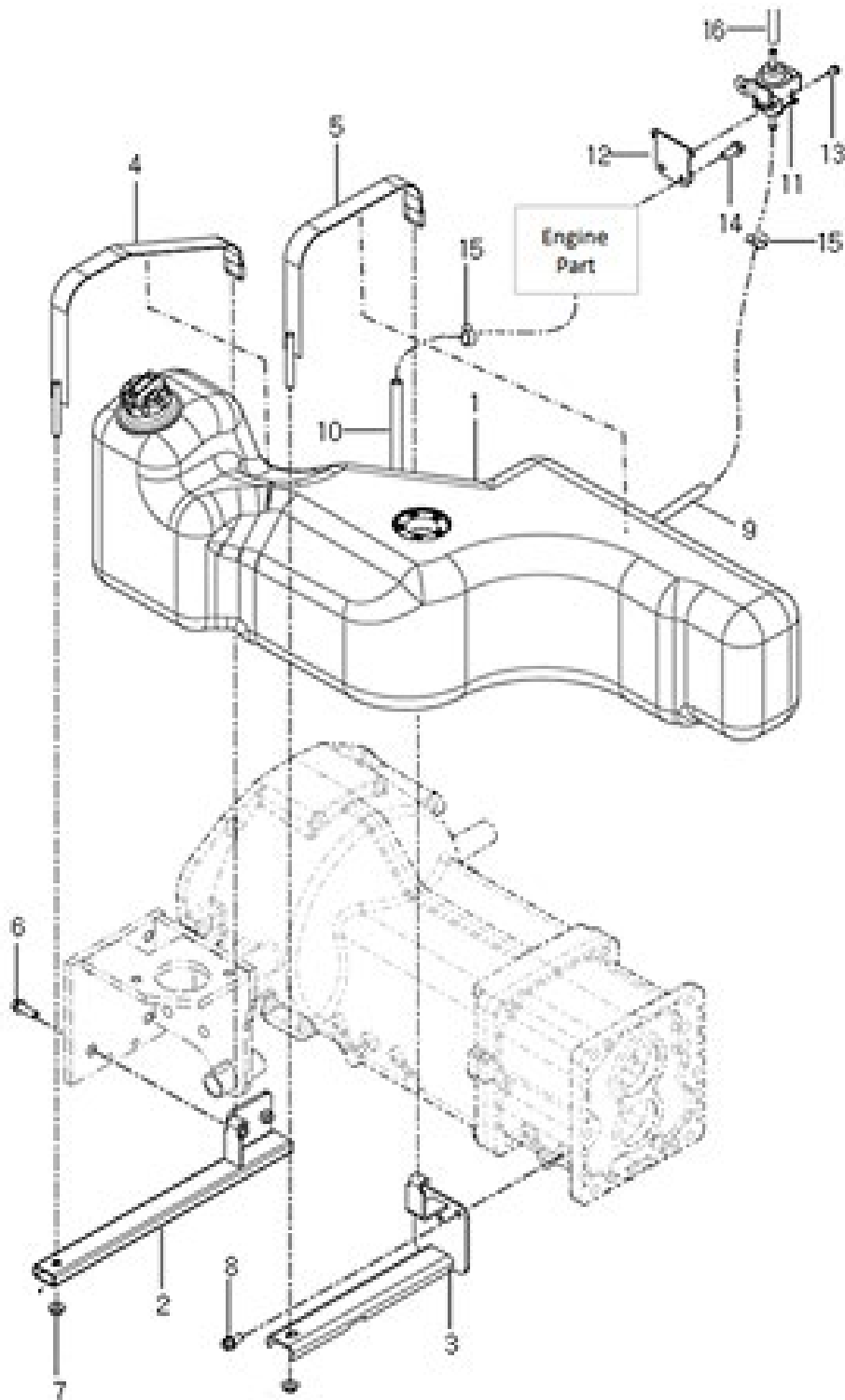

B01010

연료탱크 (FUEL TANK)

A: K58

순번 (NO)	부품번호 (PART NO)	품명 (PART NAME)	품명 (PART NAME)	수량		규격 (SPEC)	비고 (REMARK)
				A			
1	TA00043906B	연료탱크 총조합	FUEL TANK ASS'Y	1			
2	TA00042944C	탱크지지브래킷조합(전)	LOWER TANK BRACKET ASS'Y, (FR)	1			
3	TA00042948C	탱크지지브래킷조합(후)	LOWER TANK BRACKET ASS'Y, (RR)	1			
4	TA00042951C	연료탱크 고정밴드(전)	BAND, FUEL TANK (FR)	1			
5	TA00042953D	연료탱크 고정밴드(후)	BAND, FUEL TANK (RR)	1			
6	26106-100302	육각플랜지볼트	FLANGE BOLT, HEX	2			
7	26367-100002	육각플랜지너트	FLANGE NUT, HEX	2			
8	26106-100202	육각플랜지볼트	FLANGE BOLT, HEX	3			
9	TA00036179B	호스(850)	HOSE	1			
10	TA00036176B	호스(1100)	HOSE	1			
11	HF20190000A2	피드펌프 조합	PUMP, FEED	1			
12	TC51420000C	스테인(펌프)	STAY ASSY	1			
13	26106-060122	육각플랜지볼트	FLANGE BOLT, HEX	2			
14	26106-100252	육각플랜지볼트	FLANGE BOLT, HEX	2			
15	23080-012000	호스클램프	CLAMP	2			
16	TA00059117A	연료호스(A5800)	HOSE_FUEL	1			

B02010

냉각팬 (COOLING FAN)

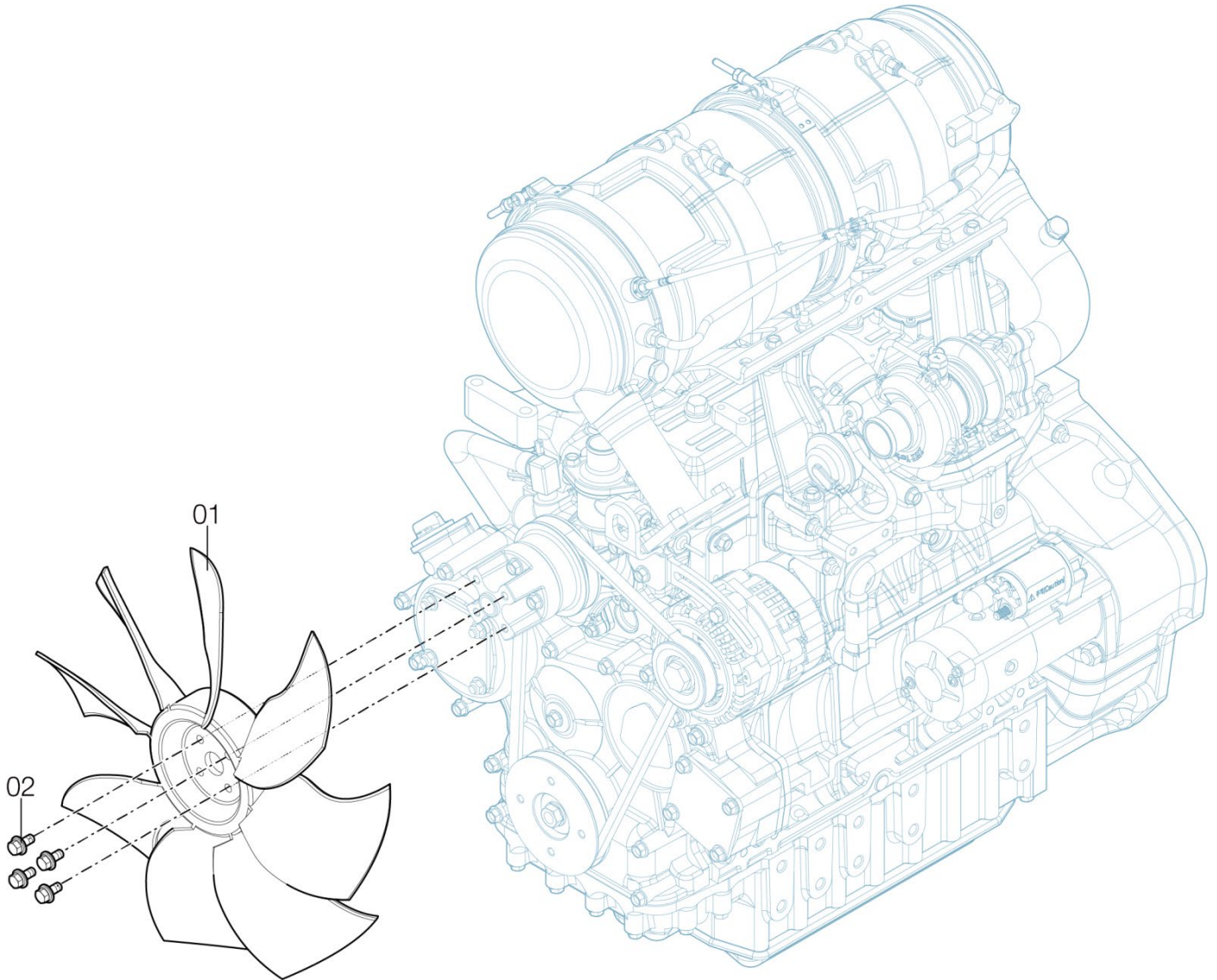

B02010

냉각팬 (COOLING FAN)

A: K58

순번 (NO)	부품번호 (PART NO)	품명 (PART NAME)	품명 (PART NAME)	수량		규격 (SPEC)	비고 (REMARK)
				A			
1	TA00043900A	냉각팬	COOLING FAN)	1			
2	26014-080202	와셔조립육각볼트	BOLT W/WASHER, HEX	4			

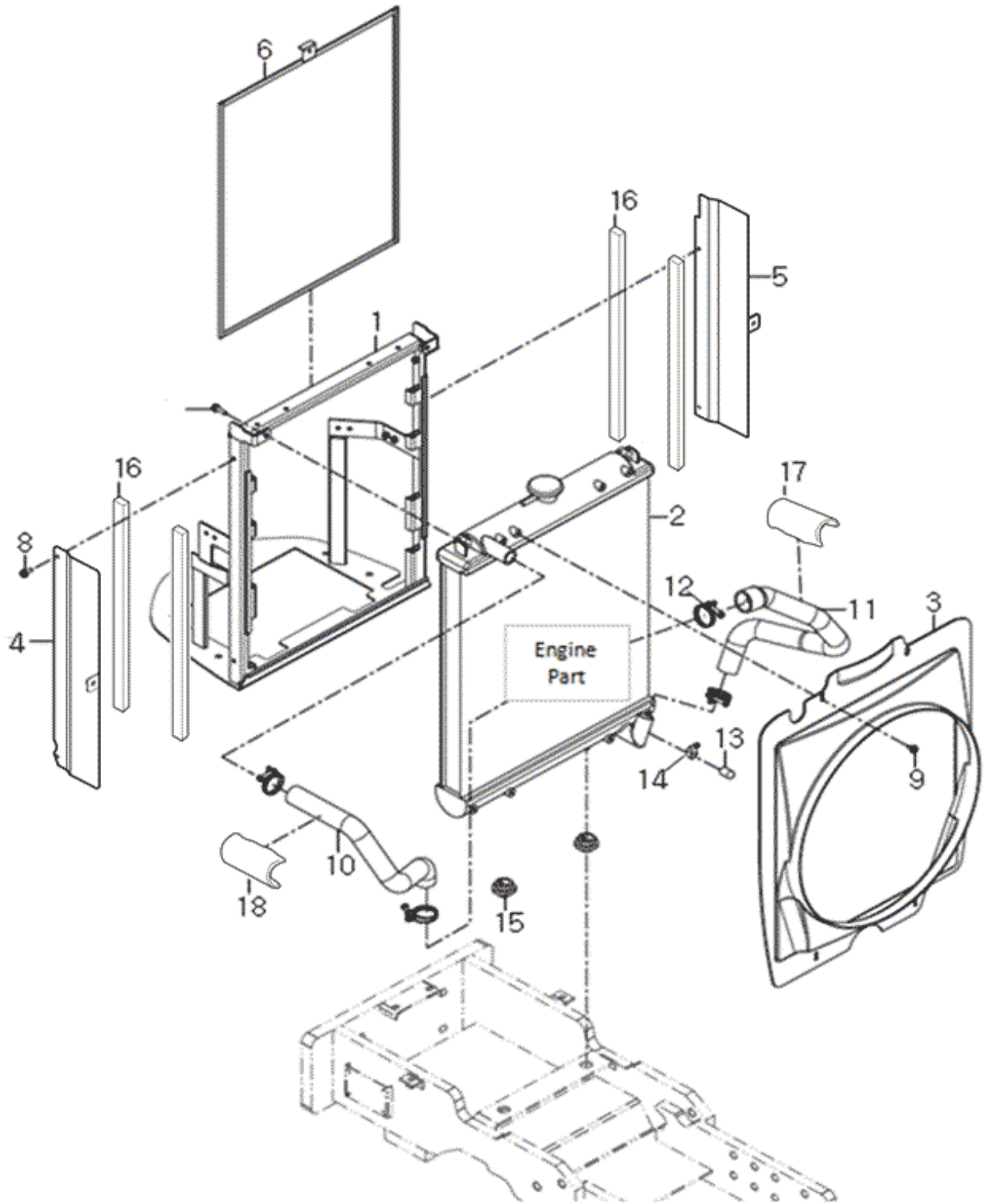

B02020

라디에이터 (RADIATOR)

A: K58

순번 (NO)	부품번호 (PART NO)	품명 (PART NAME)	품명 (PART NAME)	수량		규격 (SPEC)	비고 (REMARK)
				A			
1	TA00044122E	그릴프레임조합	GRILL FRAME ASS'Y	1			
2	EA00003972A	라디에이터	RADIATOR	1			
3	TA00032760D	슈라우드	SHROUD	1			
4	TA00049446A	라디에이터 브라켓	BRACKET, RADIATOR	1			
5	TA00059024A	라디에이터 브라켓	BRACKET, RADIATOR	1			
6	TA00024833B	방진망 조합	MESH, DUST	1			
7	26014-060252	와셔조립육각볼트	BOLT W/WASHER, HEX	2			
8	26106-060162	육각플랜지볼트	FLANGE BOLT, HEX	4			
9	HRA1203200A4	태핑나사	TAPPING SCREW	4			
10	TA00036682A	냉각수 호스A	HOSE(A), COOLING WATER	1			
11	TA00025609C	냉각수 호스B	HOSE(B), COOLING WATER	1			
12	23010-038000	호스밴드	CUSHION RUBBER	4			
13	HRC1201200A4	캡(쿨러)	CAP	1			
14	23000-016000	호스클립	CLIP, HOSE	1			
15	HRA1203300A4	방진고무	RUBBER, DAMPER	2			
16	TA00036707A	시일(RD)	SEAL	4			
17	TA00036162C	흡기호스 방열판	INSULATOR	3			
18	TA00036163C	냉각수 호스 방열판	INSULATOR	2			

B02050

냉각수 보조 탱크 (AUXILIARY COOLANT TANK)

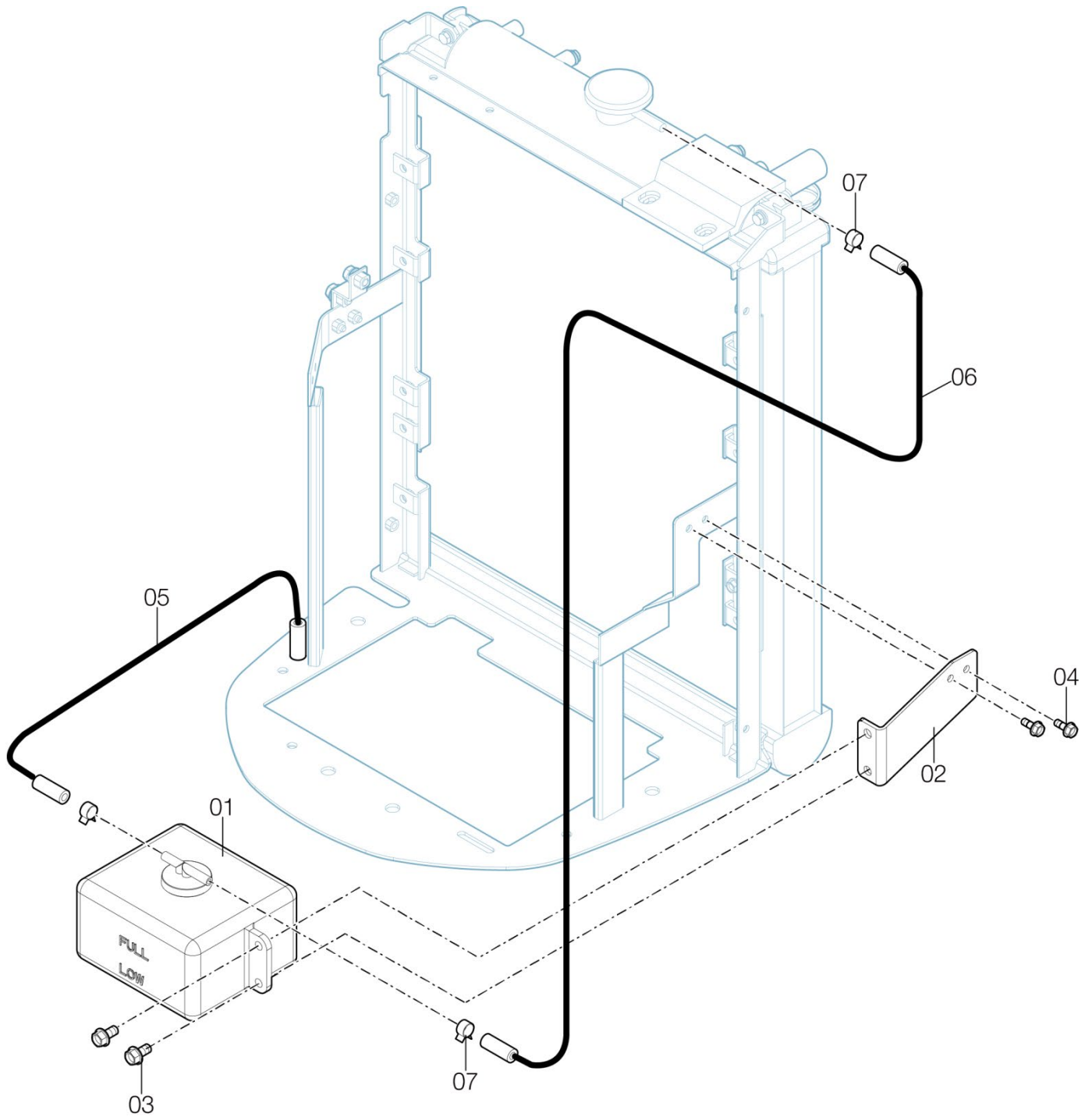

B02050

냉각수 보조 탱크 (AUXILIARY COOLANT TANK)

A: K58

순번 (NO)	부품번호 (PART NO)	품명 (PART NAME)	품명 (PART NAME)	수량		규격 (SPEC)	비고 (REMARK)
				A			
1	TA00041471A	냉각수보조탱크	COOLING WATER SUB-TANK	1			
2	TA00045959A	냉각수 보조탱크 브래킷조합	BRACKET, COOLING WATER SUB-TANK	1			
3	26106-080162	육각플랜지볼트	FLANGE BOLT, HEX	2			
4	26106-060162	육각플랜지볼트	FLANGE BOLT, HEX	2			
5	23980-730560	플로토후스	HOSE	1			
6	TA00044503A	보조 냉각수 호스	HOSE	1			
7	23080-012000	호스클램프	CLAMP	3			

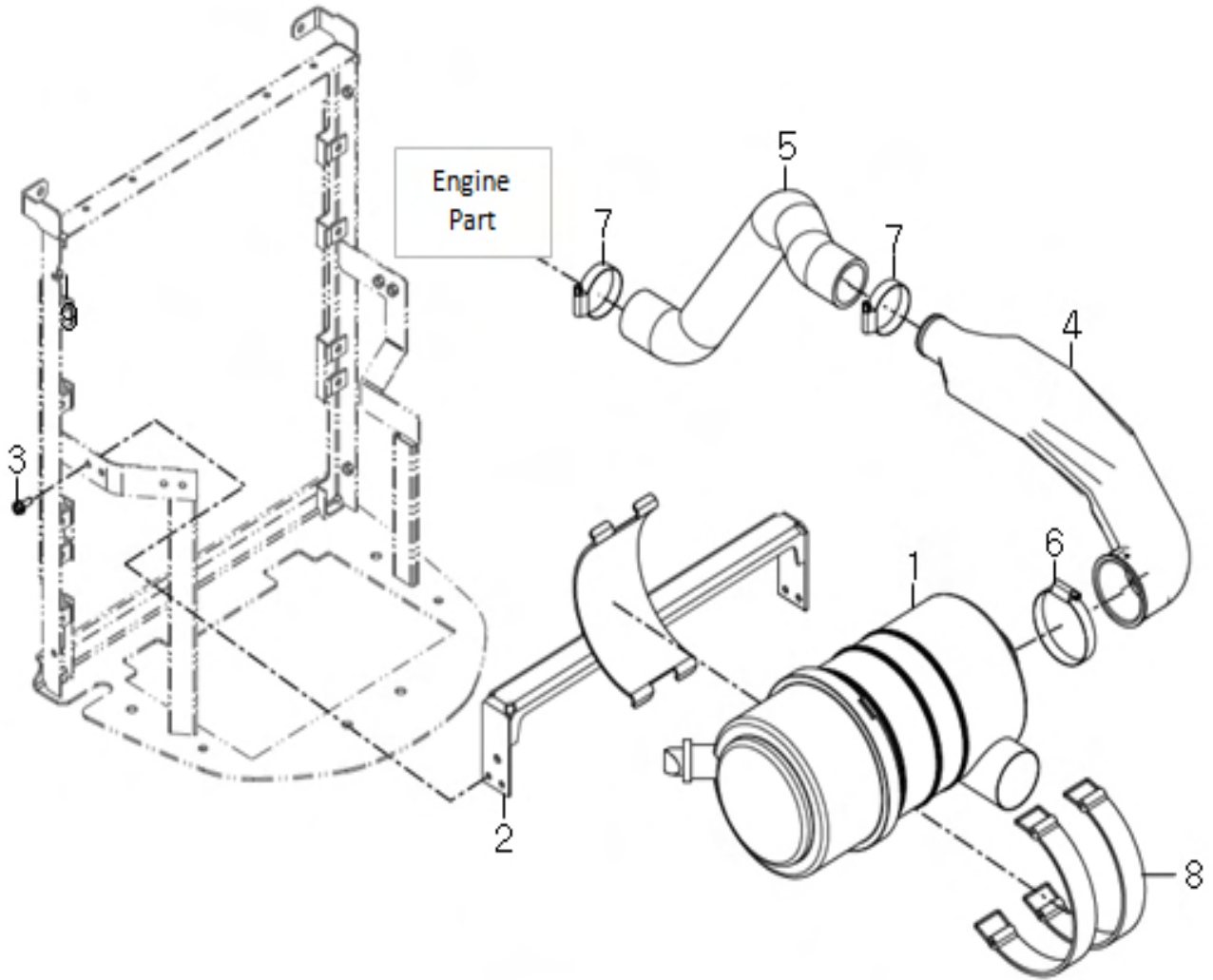

B03010

에어클리너 (AIR CLEANER)

A: K58

순번 (NO)	부품번호 (PART NO)	품명 (PART NAME)	품명 (PART NAME)	수량		규격 (SPEC)	비고 (REMARK)
				A			
1	HLT0621000A2	에어클리너 조합	ASS'Y AIR CLEANER	1			
2	TA00034921B	에어클리너브래킷조합	BRACKET, AIR-CLEANER	1			
3	26106-060162	육각플랜지볼트	FLANGE BOLT, HEX	4			
4	TA00034859A	흡기 파이프 조합	PIPE, INTAKE	1			
5	TA00064658A	흡기 호스	HOSE, INTAKE	1			
6	23000-080000	호스클립	CLIP, HOSE	1			내수
7	23000-054000	호스클립	CLIP, HOSE	2			
8	TZD6890000A4	에어클리너 취부 밴드	BAND	2			

B03030

배기파이프 (EXHAUST PIPE)

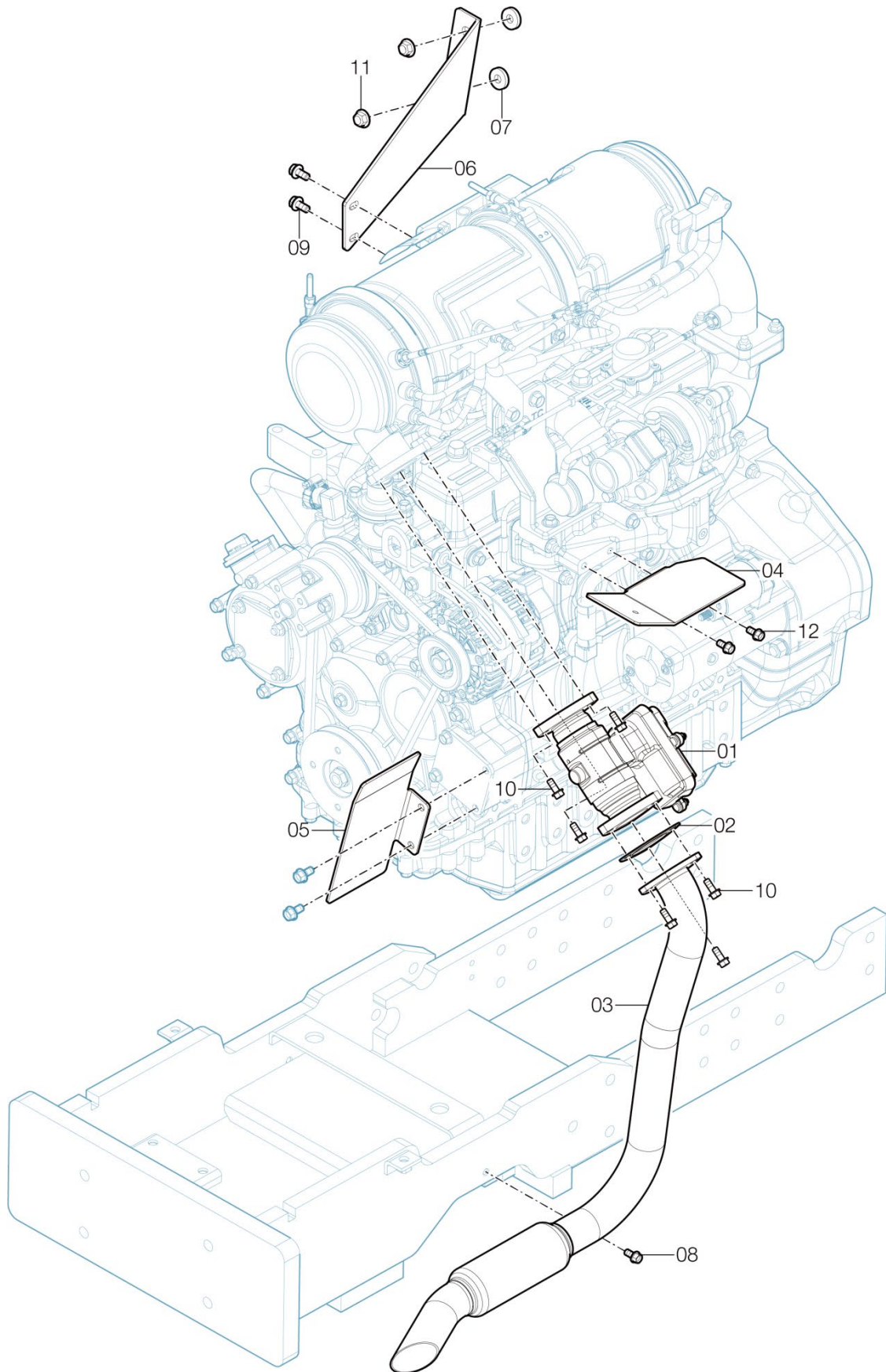

B03030

배기파이프 (EXHAUST PIPE)

A: K58

순번 (NO)	부품번호 (PART NO)	품명 (PART NAME)	품명 (PART NAME)	수량		규격 (SPEC)	비고 (REMARK)
				A			
1	EA00005795B	전자식배기밸브ASS'Y(조립식)	EXHAUST VALVE ASS'Y	1			
2	EA00004235A	가스켓(배기밸브)	GASKET	2			
3	TA00061691A	배기파이프(RESONATOR)	EXHAUST PIPE ASS'Y	1			
4	TA00045254D	바람막이판 B	WIND-BRACKET B	1			
5	TA00059020A	바람막이판(A5800)	WIND-BRACKET A	1			
6	TA00059036A	프레임고정브라켓	BRACKET	1			
7	VD06370000B4	완충고무	RUBBER	2			
8	26106-080162	육각플랜지볼트	SCREW,HEX FLANGE HEAD CAP	1			
9	26106-080142	육각플랜지볼트	SCREW,HEX FLANGE HEAD CAP	2			
10	26106-080202	육각플랜지볼트	SCREW,HEX FLANGE HEAD CAP	6			
11	26367-100002	육각플랜지볼트	NUT,HEXAGON FLANGE	2			
12	26106-080122	육각플랜지볼트	SCREW,HEX FLANGE HEAD CAP	2			

B05010

조속장치 (ACCELERATION SYSTEM)

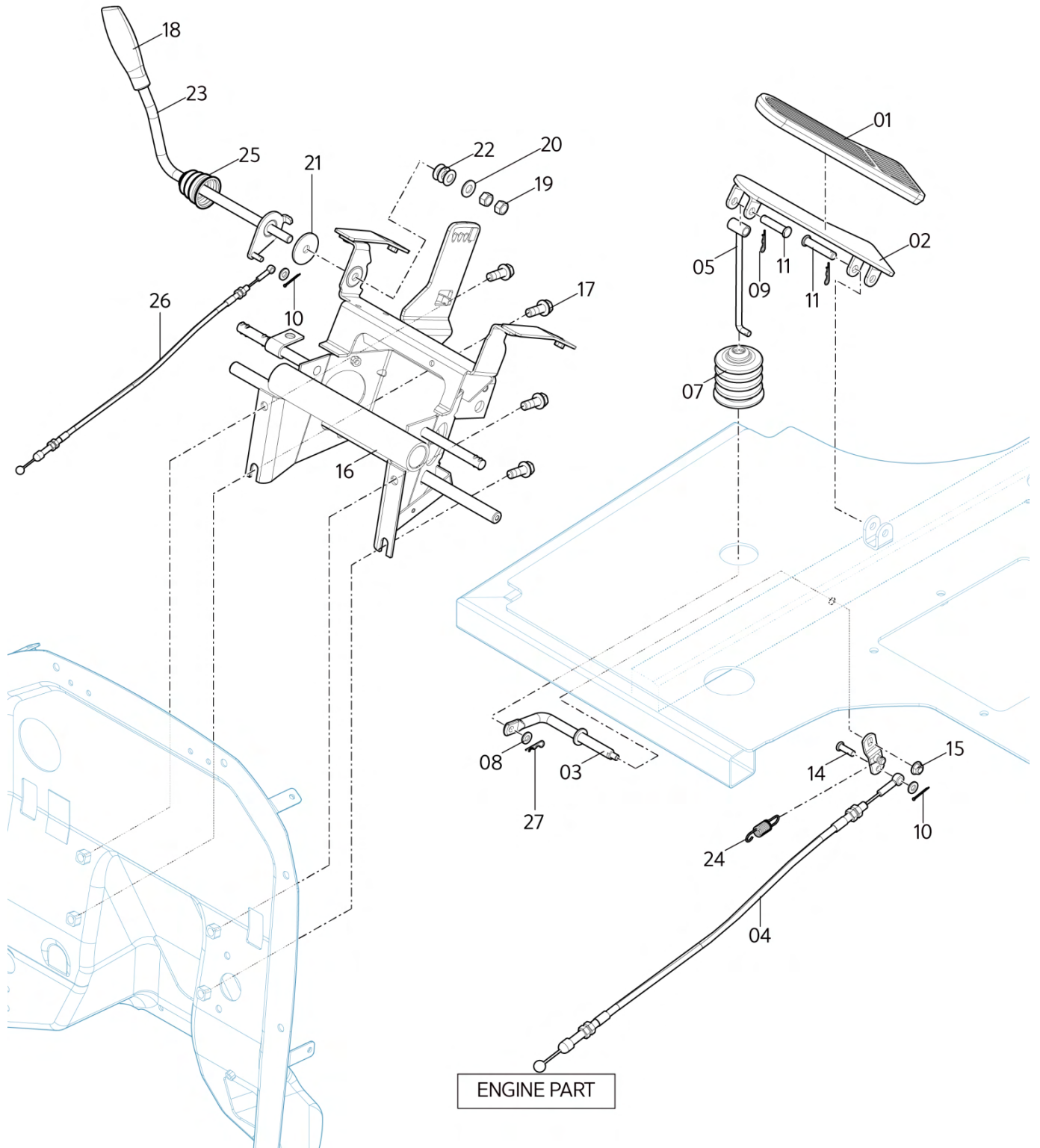

B05010

조속장치 (ACCELERATION SYSTEM)

A: K58

순번 (NO)	부품번호 (PART NO)	품명 (PART NAME)	품명 (PART NAME)	수량		규격 (SPEC)	비고 (REMARK)
				A			
1	TT02250000A3	엑셀페달커버	COVER, ACCEL. PEDAL	1			
2	TA00022124B	엑셀 페달	ACCEL. PEDAL	1			
3	TA00057257A	로드 조합	ROD ASSY	1			
4	TA00058167A	엑셀케이블(페달)	ACCEL. CABLE	1			
5	TA00058216B	엑셀로드조합	ACCEL. ROD ASSY	1			
7	TA00020006A	엑셀 페달 자바라	BOOT	1			
8	22137-060000	평와셔	WASHER, PLAIN	3			
9	22360-080000	스냅핀	SNAP PIN 8	2			
10	22417-160180	할핀(도금)	COTTER PIN	2			
11	22486-080300	두부핀	HEAD PIN	2			
14	NT01150000A4	암(엑셀조합)	ARM(ACCEL.ASS'Y)	1			
15	26367-060002	육각플랜지너트	FLANGE NUT, HEX	1			
16	TA00057192B	컬럼스테이	COLUMN STAY ASS'Y	1			
17	26106-080202	육각플랜지볼트	NUT, SPEED	4			
18	TA00015801B	엑셀 손잡이 노브 조합	KNOD, ACCELERATOR	1			
19	26716-100002	육각너트	NUT , HEX/2	2			
20	22137-100000	평와셔	WASHER, PLAIN	1			
21	TC45060000B4	마찰판	FRICITIONPLATE	1			
22	TC45010000A4	접시 스프링 와셔 10	SPRINGWASHER10	3			
23	TA00057273A	레버(엑셀)	LEVER ACEEL	1			
24	TT98200000A4	리턴스프링	RETURNSPRING	1			
25	TA00033698A	부츠	BOOT	1			
26	TA00057851B	엑셀와이어(레버)	ACCEL. WIRE(LEVER)	1			
27	22360-060000	스냅핀	SNAP PIN 6	1			



C

GROUP

페달, 레버
(PEDAL, LEVER)

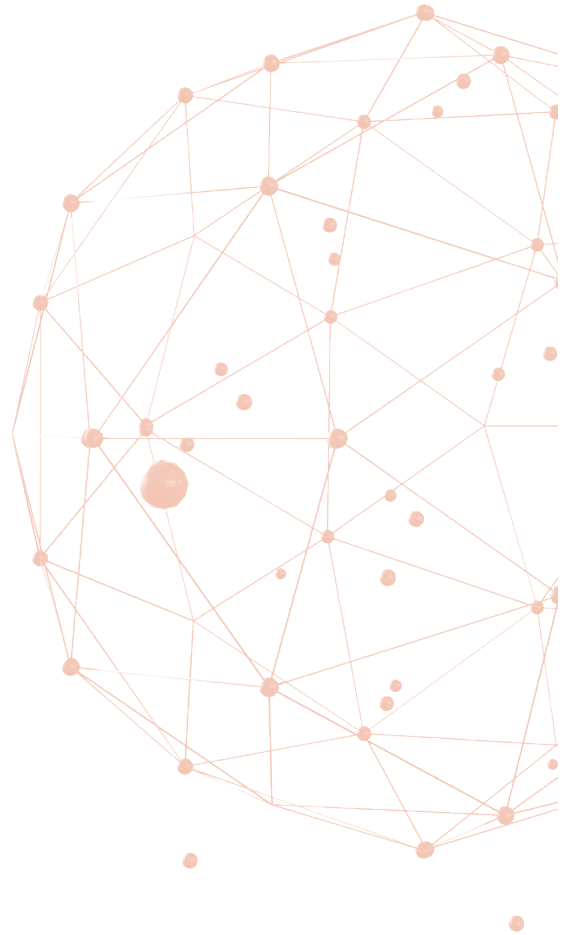

C01030

클러치페달 (CLUTCH PEDAL)

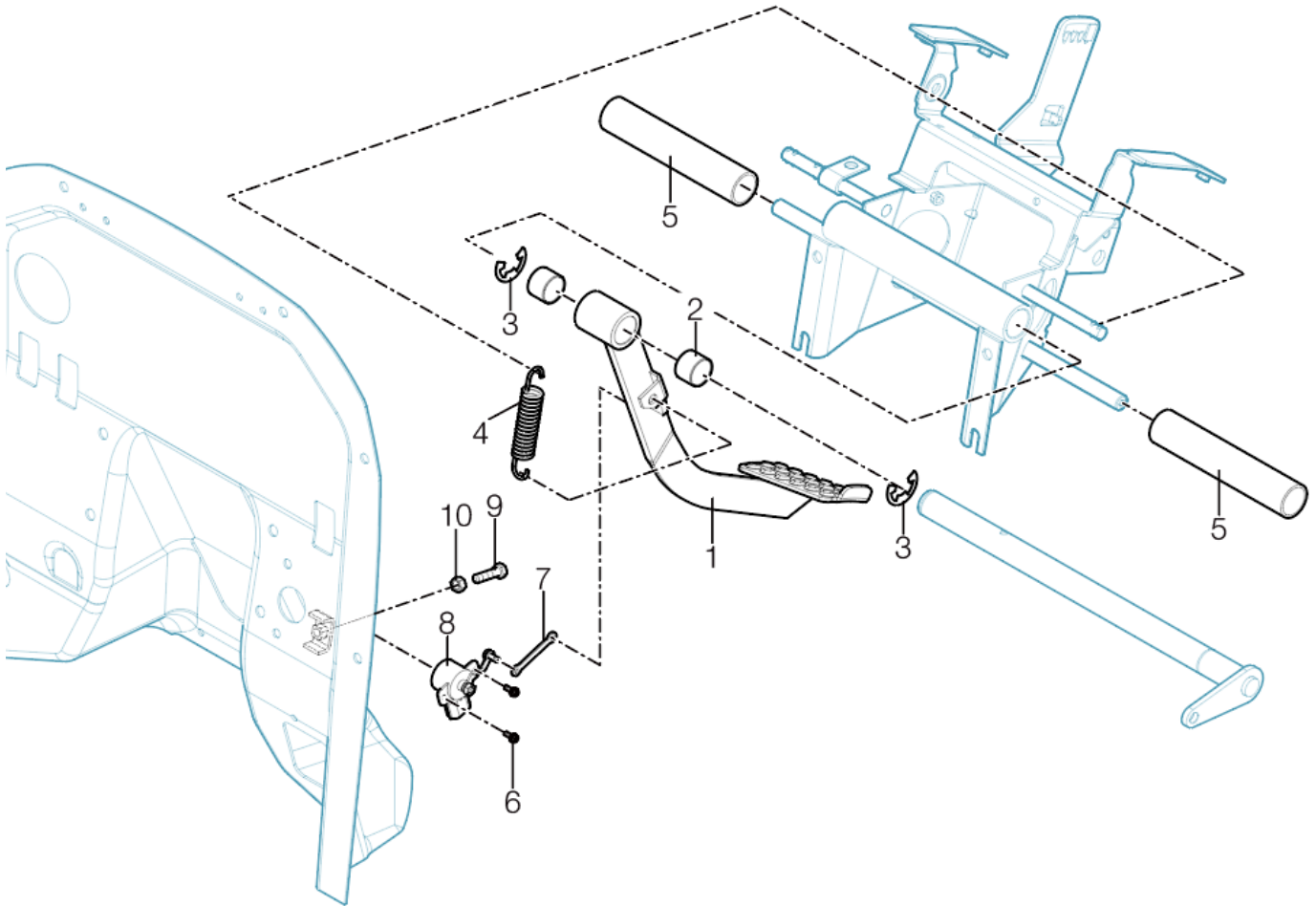

C01030

클러치페달 (CLUTCH PEDAL)

A: K58

순번 (NO)	부품번호 (PART NO)	품명 (PART NAME)	품명 (PART NAME)	수량		규격 (SPEC)	비고 (REMARK)
				A			
1	TA00057190A	클러치 페달	PEDAL, CLUTCH	1			
2	TC73010200A4	부시25X28X20	BUSH	2			
3	22272-000190	E형 스냅링	RING, SNAP	2			
4	TA00044623C	리턴스프링(클러치,80)	RETURN SPRING	1			
5	TCB6300000A3	파이프(스토퍼)	PIPE(STOPPER)	2			
6	26023-040102	와셔조립남비작은나사(SW+PW)	SCREW(SW+PW)	2			
7	TA00016171B	플레이트	PLATE	1			
8	HA00000851A	클러치센서	POTENTION METER	1			
9	26116-080302	볼트	BOLT	1			
10	26716-080002	육각너트	NUT, HEX	1			

C01050

PTO 댐퍼[메인 댐퍼] (PTO[MAIN] DMAPER)

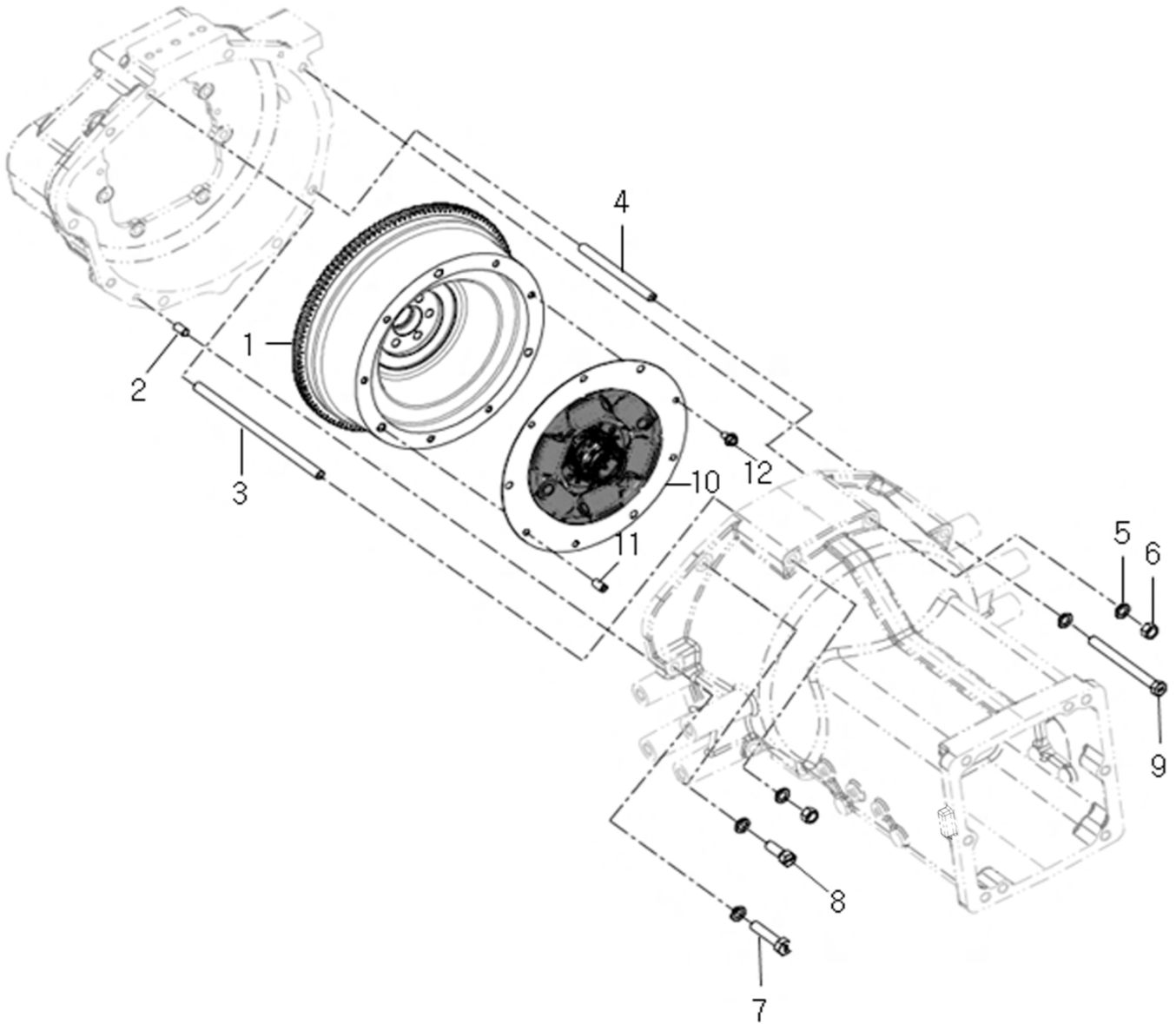

C01050

PTO 댐퍼[메인 댐퍼] (PTO[MAIN] DMAPER)

A: K58

순번 (NO)	부품번호 (PART NO)	품명 (PART NAME)	품명 (PART NAME)	수량		규격 (SPEC)	비고 (REMARK)
				A			
1	EA00003321A	플라이휠 조합	FLYWHEEL ASSEMBLY	1			T/M
2	22312-100180	평행핀	PIN, PARALLEL	2			
3	TA00043158E	심음볼트(M12X240)	BOLT, STUD	4			
4	TA00037850C	심음볼트(M12X130)	BOLT, STUD	1			
5	22217-120000	스프링와셔	WASHER, SPRING	9			
6	26716-120002	육각너트	NUT, HEX	5			
7	TA00044576B	볼트(M12XP1.75xX60)	BOLT, HEX	1			
8	TH22090000B	볼트(M12XP1.75X35)	BOLT, HEX	1			
9	TZ3605H000B	볼트M12XP1.75X135	BOLT, HEX	2			
10	TA00034656A	댐퍼	DAMPER, MAIN	1			
11	22351-100018	스프링핀	PIN, SPRING	3			
12	26106-080142	육각플랜지볼트	FLANGE BOLT, HEX	6			

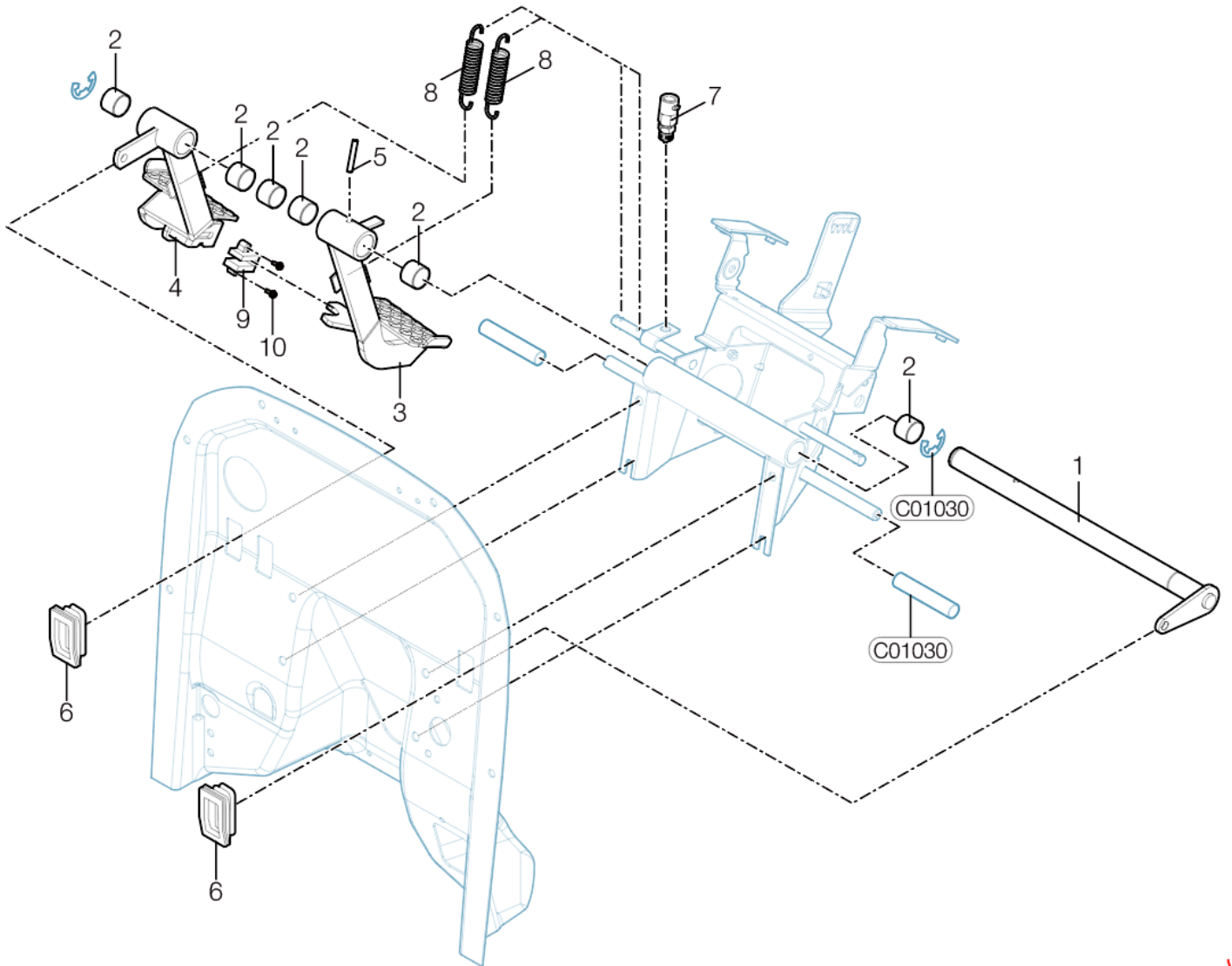

C02010

브레이크 페달 (BRAKE PEDAL)

A: K58

순번 (NO)	부품번호 (PART NO)	품명 (PART NAME)	품명 (PART NAME)	수량		규격 (SPEC)	비고 (REMARK)
				A			
1	TA00042646C	브레이크 페달축 조합	SHAFT ASS'Y, BRAKE PEDAL	1			
2	TC73010200A4	부시25X28X20	BUSH	6			
3	TA00057188A	브레이크 페달(좌)	BRAKE PEDAL (LH)	1			
4	TA00057189A	브레이크 페달(우)	BRAKE PEDAL (RH)	1			
5	22351-060040	스프링핀	PIN, SPRING	1			
6	TA00047203A	페달 부츠	BOOTS, PEDAL	2			
7	TZC5110000A3	스톱램프 스위치	STOP LAMP SWITCH	1			
8	TC73090000A4	리턴스프링(클러치,80)	RETURN SPRING	2			
9	HA00000355A	편브레이크 스위치	SWITCH, SIDE BRAKE	1			
10	26023-040162	와셔조립남비작은나사(SW+PV)	SCREW	2			
11	TCB6300000A3	파이프(스토퍼)	PIPE	2			

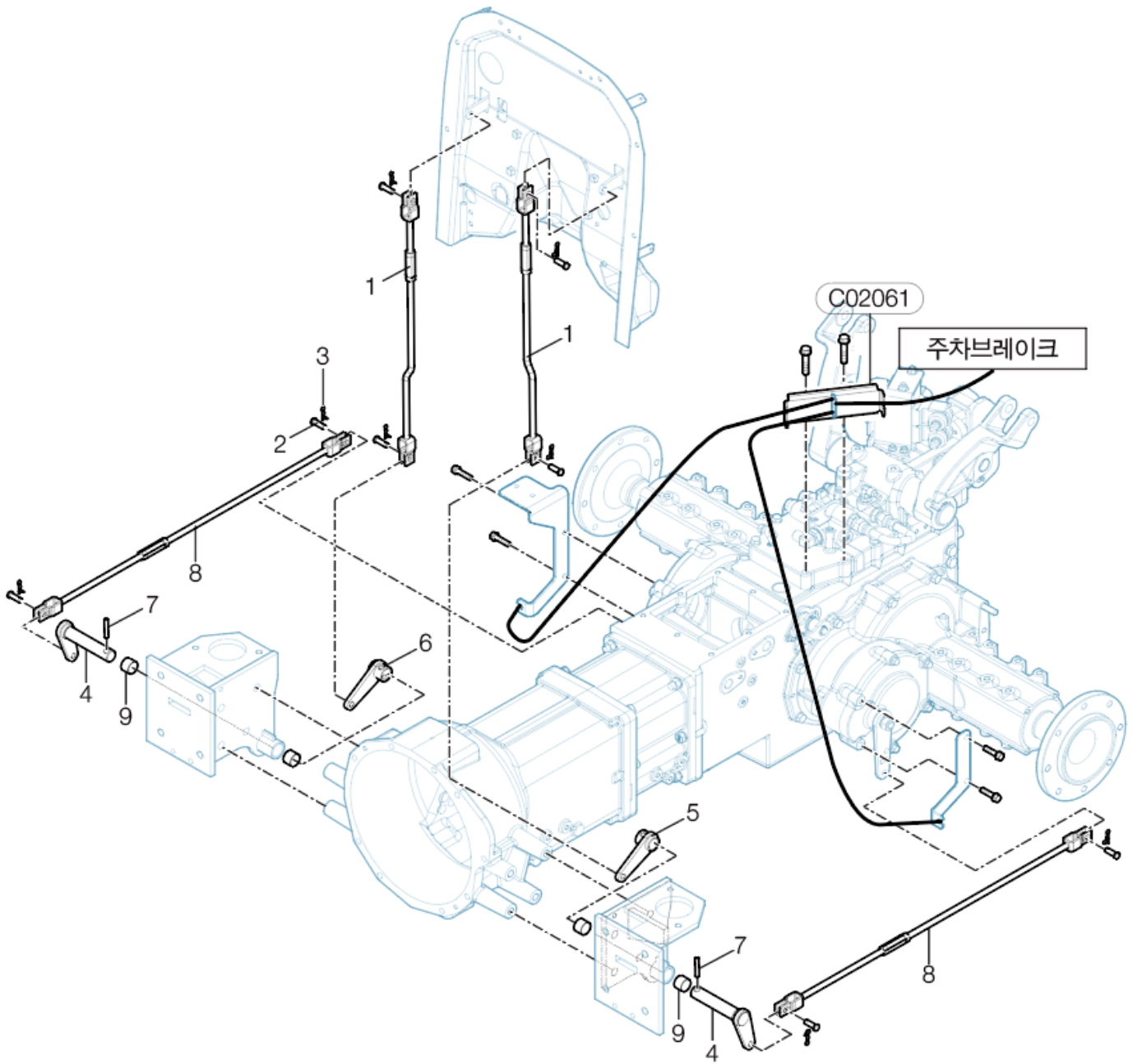

C02030

브레이크 로드 (BRAKE ROD)

A: K58

순번 (NO)	부품번호 (PART NO)	품명 (PART NAME)	품명 (PART NAME)	수량		규격 (SPEC)	비고 (REMARK)
				A			
1	TA00042967F	브레이크 로드조합(상)	BRAKE ROD ASS`Y	1			
2	TT41090000A4	두부핀(10x23)	PIN, HEAD	8			
3	RR51230000C4	빠짐방지 스냅핀 10	PIN, SNAP	8			
4	TA00037379B	캠 샤프트 조합	CAM SHAFT ASS`Y	2			
5	TA00043015C	캠조합(좌)	CAM-LH	1			
6	TA00043020C	캠조합(우)	CAM-RH	1			
7	22351-100032	스프링핀	PIN, SPRING	2			
8	TA00042970D	브레이크 로드조합(하)	BRAKE ROD ASS`Y	2			
9	24550-025200	드라이부시	BUSH, DRY	4			

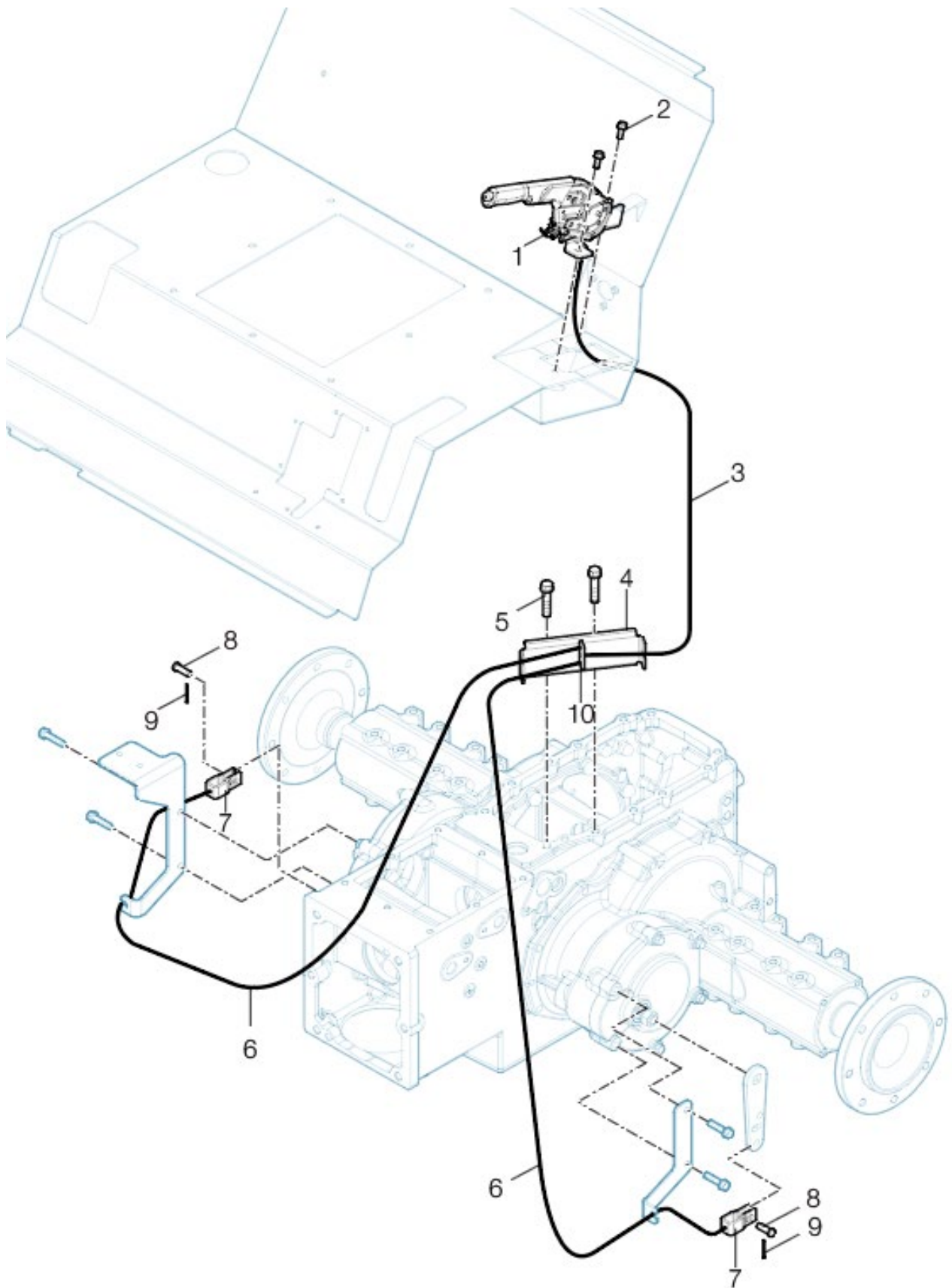

C02060

브레이크 레버(BRAKE LEVER)

A: K58

순번 (NO)	부품번호 (PART NO)	품명 (PART NAME)	품명 (PART NAME)	수량		규격 (SPEC)	비고 (REMARK)
				A			
1	TA00044459A	주차 브레이크	PARKING BRAKE LEVER	1			
2	26013-080162	와셔조립육각볼트	BOLT W/WASHER, HEX	2			
3	TA00043945C	주차브레이크 와이어(메인)	PARKING BRAKE WIRE(MAIN)	1			
4	TA00043875B	주차브레이크 브래킷	PARKING BRAKE BRACKET	1			
5	26106-080202	육각플랜지볼트	FLANGE BOLT, HEX	2			
6	TA00043944C	주차브레이크 와이어(L,R)	PARKING BRAKE WIRE(L,R)	2			
7	TA00015989B	클래비스(SCV)	CLEVIS	2			
8	TT41090000B	두부핀 10x23	PIN, HEAD	2			
9	22417-200300	할핀(도금)	PIN, COTTER	2			
10	TA00028944A	연결브래킷	BRACKET	1			

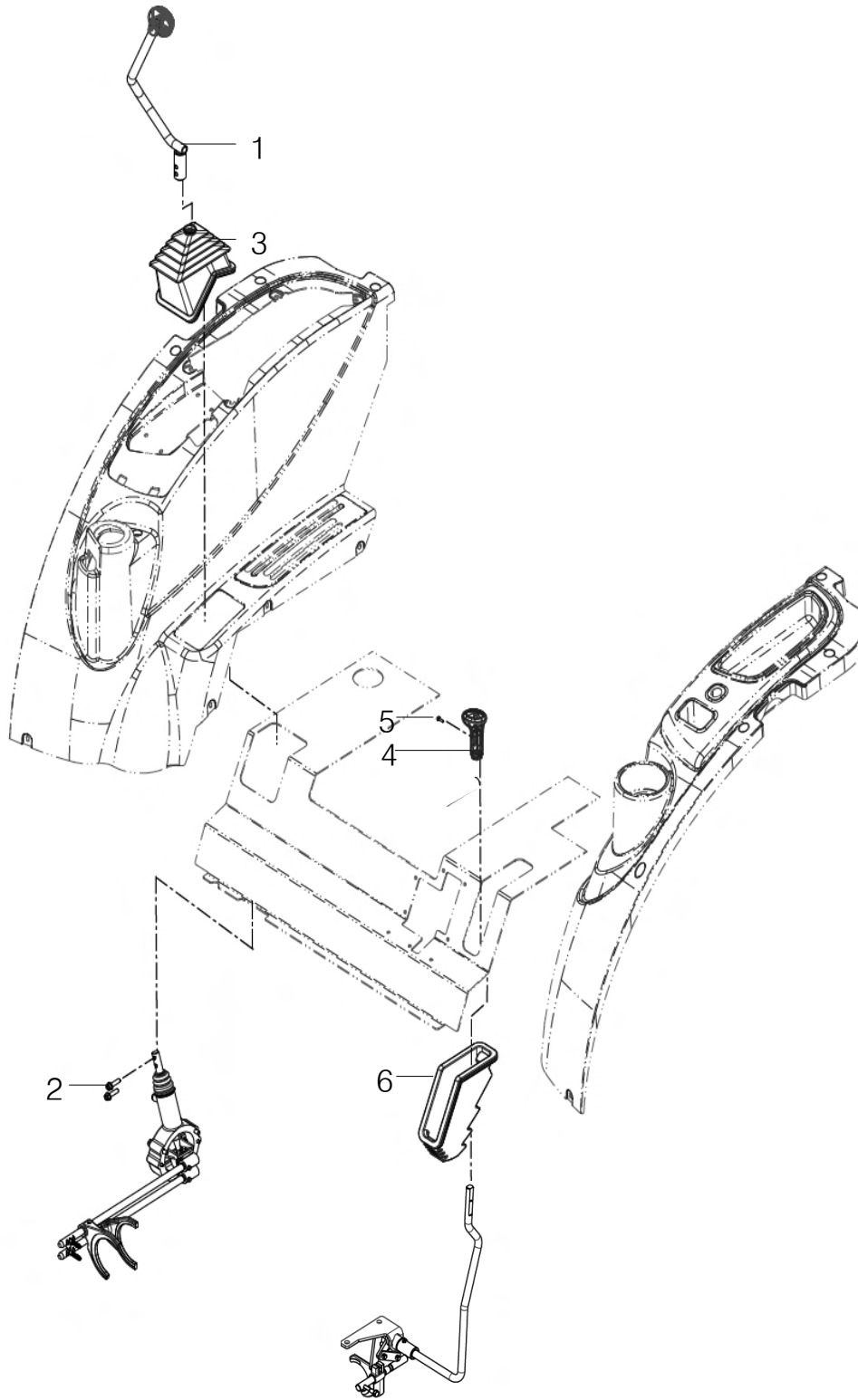

C04030

변속 레버 조합 (SHIFT LEVER ASS'Y)

A: K58

순번 (NO)	부품번호 (PART NO)	품명 (PART NAME)	품명 (PART NAME)	수량		규격 (SPEC)	비고 (REMARK)
				A			
1	TA00058953A	주변속레버조합	LEVER, MAIN SHIFT	1			
2	26106-080502	육각플랜지볼트	FLANGE BOLT, HEX	2			
3	TA00028688A	주변속 부츠	BOOTS, RANGE SHIFT	1			
4	TA00062665A	부변속레버 노브조합	RANGE SHIFT LVER KNOB ASS'Y	1			
5	26023-040162	와셔조립남비작은나사	SCREW (SW+PW)	1			
6	TA00028689A	부변속 레버 자바라	SUB SHIFT BOOT	1			

C04040

차동 고정 페달 (DIFF-LOCK PEDAL)

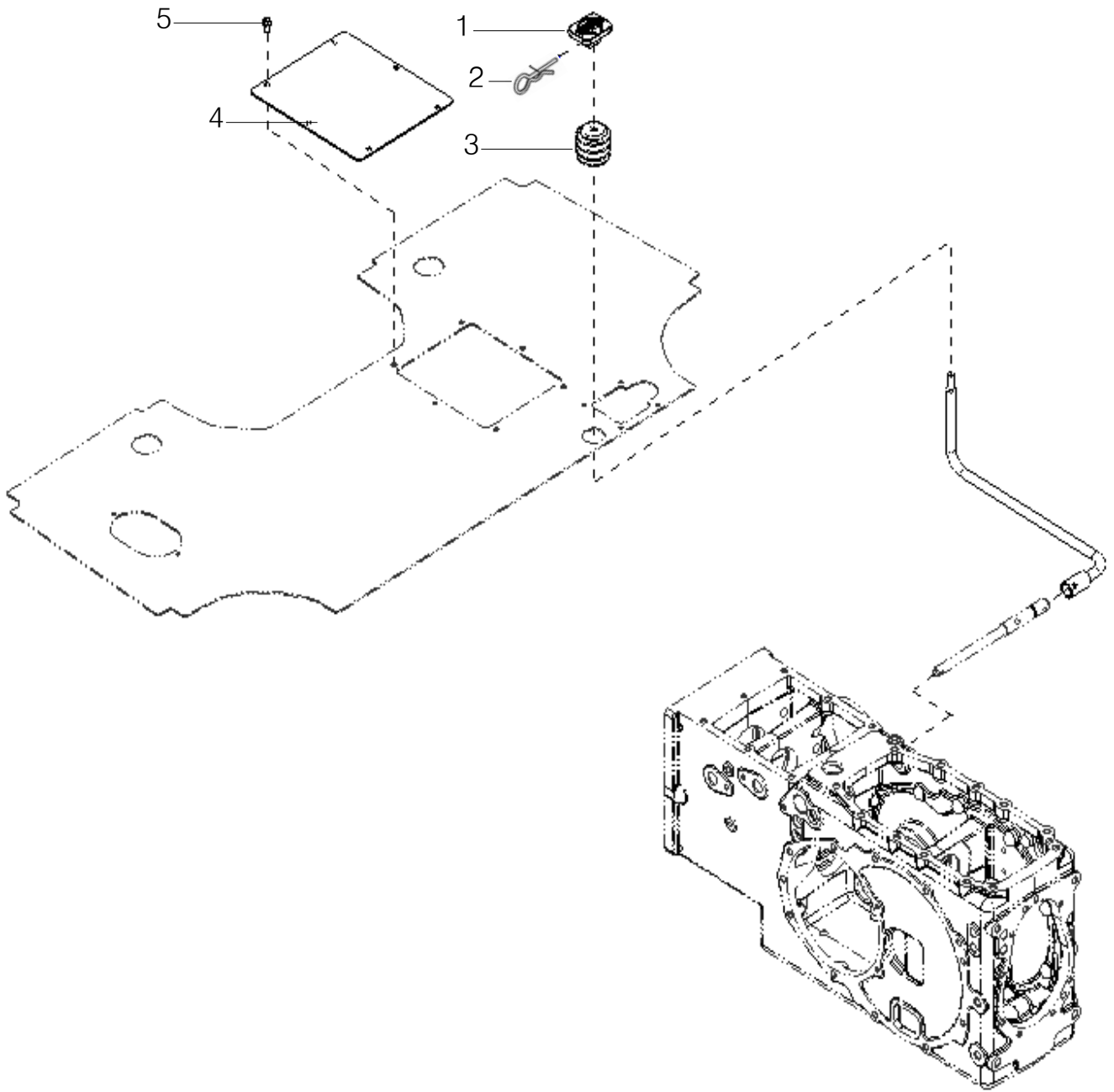

C04040

차동 고정 페달 (DIFF-LOCK PEDAL)

A: K58

순번 (NO)	부품번호 (PART NO)	품명 (PART NAME)	품명 (PART NAME)	수량		규격 (SPEC)	비고 (REMARK)
				A			
1	FT83220000C4	차동페달판	STEP, DIFF-LOCK PEDAL	1			
2	TTE7010000B	스냅핀	PIN,SNAP	1			
3	TA00020002A	부츠(차동페달)	BOOTS	1			
4	TA00045622A	점검창 브래킷	SERVICE BRACKET	1			
5	26106-080162	육각플랜지볼트	FLANGE BOLT, HEX	6			

C04070

레버 조합[하단] (LEVER ASS'Y)

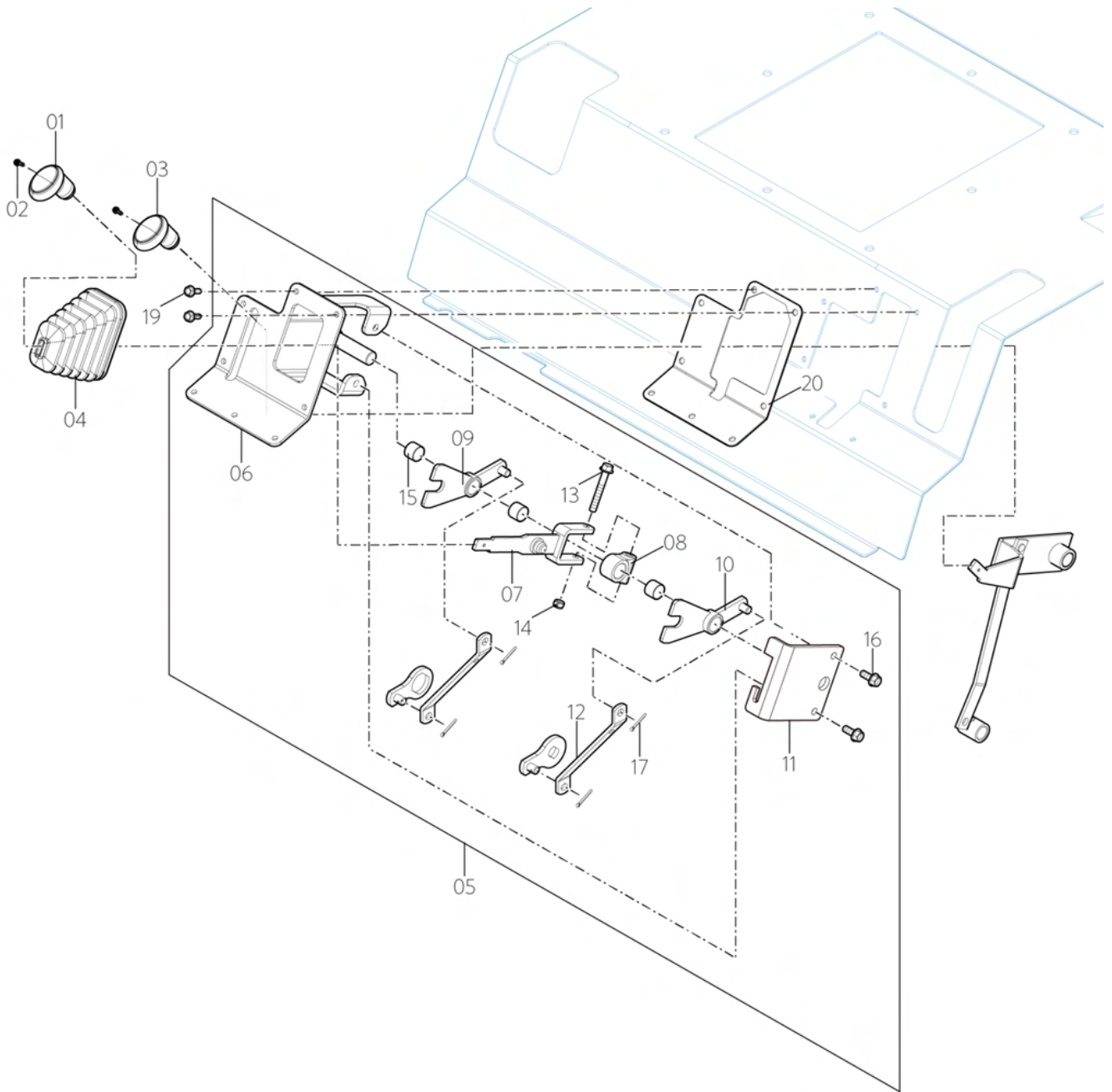

C04070

레버 조합[하단] (LEVER ASS'Y)

A: K58

순번 (NO)	부품번호 (PART NO)	품명 (PART NAME)	품명 (PART NAME)	수량		규격 (SPEC)	비고 (REMARK)
				A			
1	TA00056007A	PTO레버 노브조합	PTO LEVER KNOB ASS'Y	1			
2	26023-040102	와셔조립남비작은나사(SW+PW)	SCREW (SW+PW)	2			
3	TA00062663A	초저속 노브조합(내수)	CREEPER	1			
4	TA00019922A	PTO 레버 부츠	BOOTS, PTO LEVER	1			
5	TA00058454C	PTO 레버 브래킷 총조합	BRACKET SUB ASS'Y, PTO LEVER	1			
6	TA00047321B	PTO 레버 브래킷 조합	BRACKET ASS'Y, PTO LEVER	1			
7	TA00058161B	PTO 레버 조합	LEVER ASS'Y, PTO	1			
8	FB67620000A	PTO레버링크	PTO LEVER LINK	1			
9	TA00058159A	PTO 변속암조합(1-2단)	PTO SHIFT ARM ASS'Y(1-2)	1			
10	TA00058160A	PTO 변속암조합(3단)	PTO SHIFT ARM ASS'Y(3)	1			
11	TA00070835A	변속가이드	GUIDE, SHIFTING	1			
12	TA00047897B	PTO 레버 로드	PTO LEVER ROD	2			
13	26106-080552	육각플랜지볼트	HEX FLANGE BOLT	1			
14	26346-080002	육각U너트	HEX U-NUT	1			
15	24550-018150	드라이부시	BUSH, DRY	3			
16	26106-080202	육각플랜지볼트	HEX FLANGE BOLT	2			
17	22417-200200	할핀(도금)	COTTER PIN	4			
19	26106-060182	육각플랜지볼트	HEX FLANGE BOLT	8			
20	TA00048298A	레버(PTO,CREEP)커버 고무	LEVER COVER ROBBER	1			



D

GROUP

유압
(HYDRAULIC)

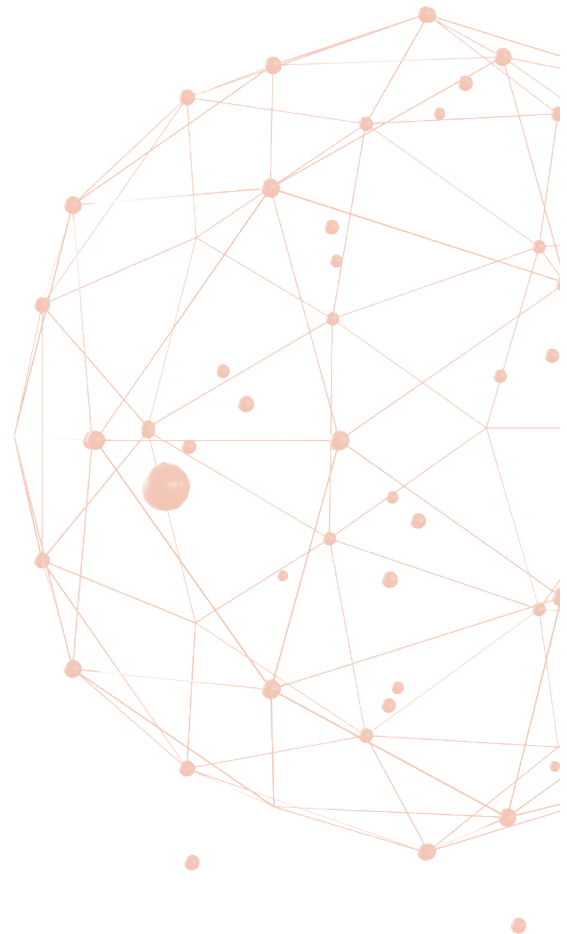

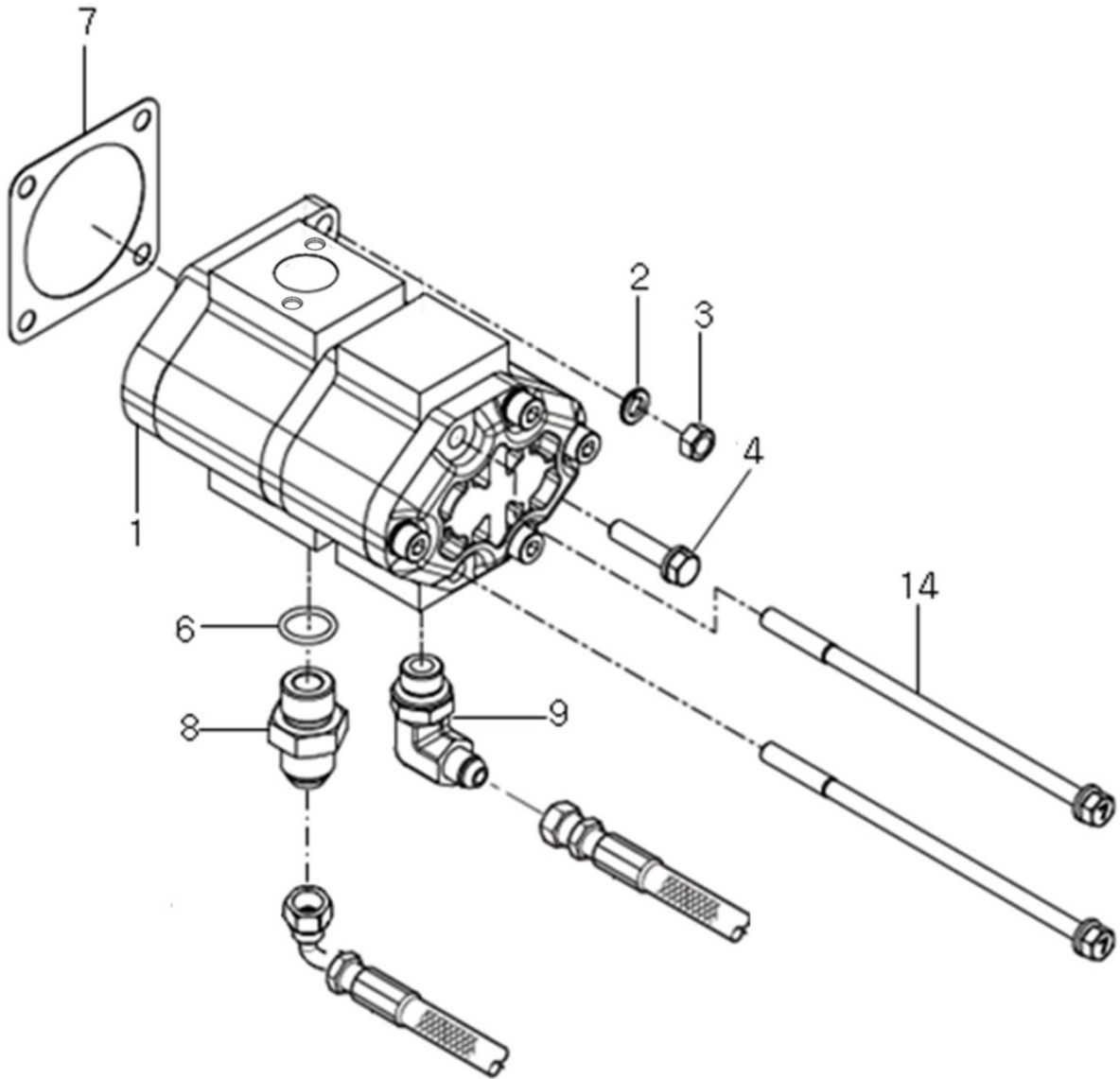

D01010

유압펌프 (HYDRAULIC PUMP)

A: K58

순번 (NO)	부품번호 (PART NO)	품명 (PART NAME)	품명 (PART NAME)	수량		규격 (SPEC)	비고 (REMARK)
				A			
1	TA00059244A	유압펌프(16*7.2)	PUMP, HYDAULIC	1			
2	22217-080000	스프링와셔	WASHER, SPRING	1			
3	26716-080002	육각너트	NUT, HEX	1			
4	26013-080352	와셔조립육각볼트	BOLT W/WASHER, HEX	1			
5	NT99020000B4	볼트	BOLT, HEX	2			
6	24311-000180	운동용O링	O-RING	1			
7	HH02080000A4	패킹(유압펌프)	PACKING	1			
8	CVE4020000B	니플1/2	NIPPLE(1/2)	1			
9	NT34620000C	엘보우	ELBOW	1			

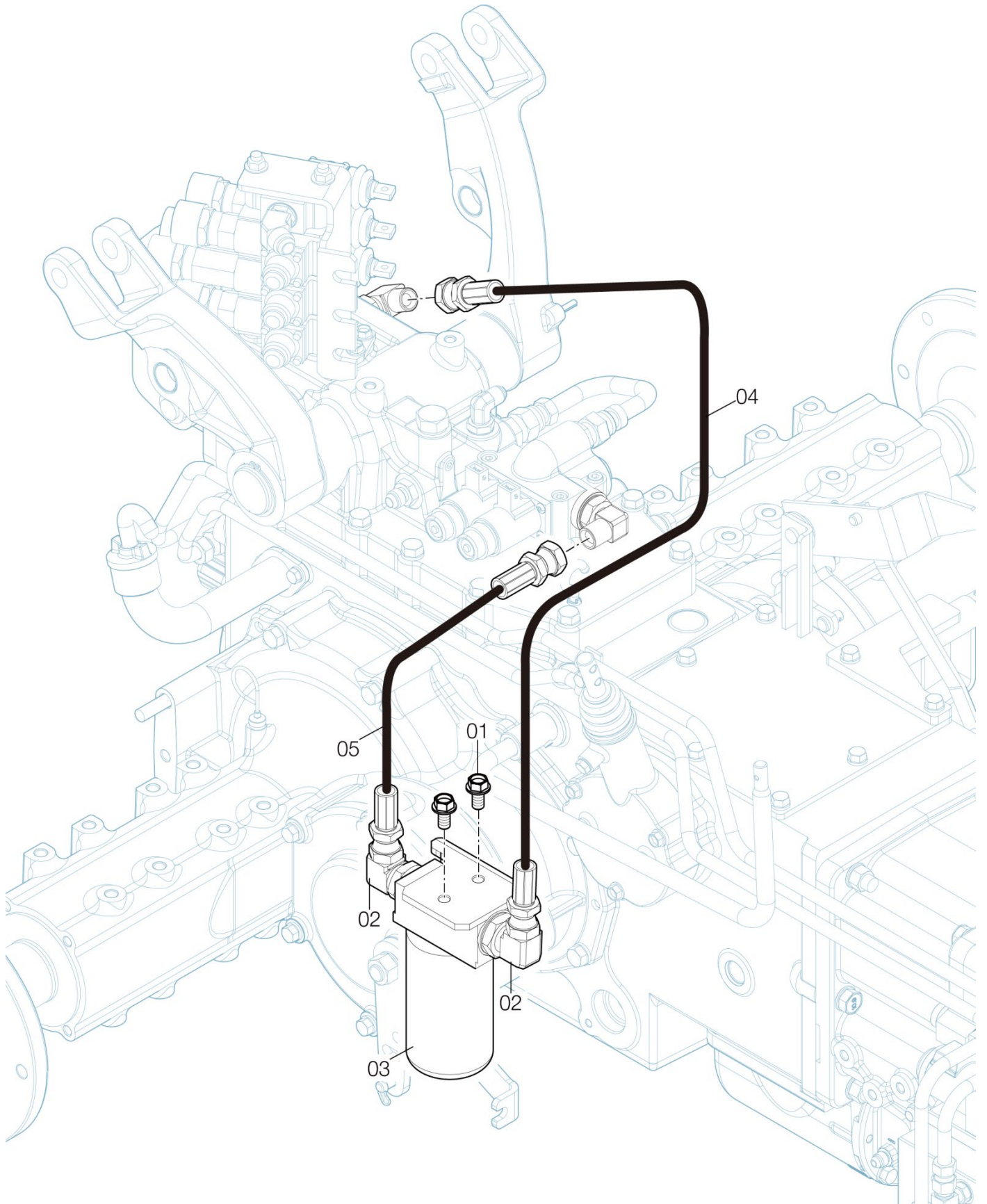

D01030

라인필터 (LINE FILTER)

A: K58

순번 (NO)	부품번호 (PART NO)	품명 (PART NAME)	품명 (PART NAME)	수량		규격 (SPEC)	비고 (REMARK)
				A			
1	26106-080162	육각플랜지볼트	SCREW,HEX FLANGE HEAD CAP	2			
2	TA00017969A	엘보우(3/4-1/2)	ELBOW(3/4-1/2)	2			
3	TA00047408A	라인필터 조합	LINE FILTER ASS'Y	1			
4	TA00043309D	유압호스(R/SCV-필터)	HOSE(R/SCV-FILTER)	1			
5	TA00057887D	유압호스(필터-승강)	HOSE	1			
	TA00065948A	라인필터SUB조합	SUB ASSY	1			

D01040

유압필터 (HYDRULIC FILTER)

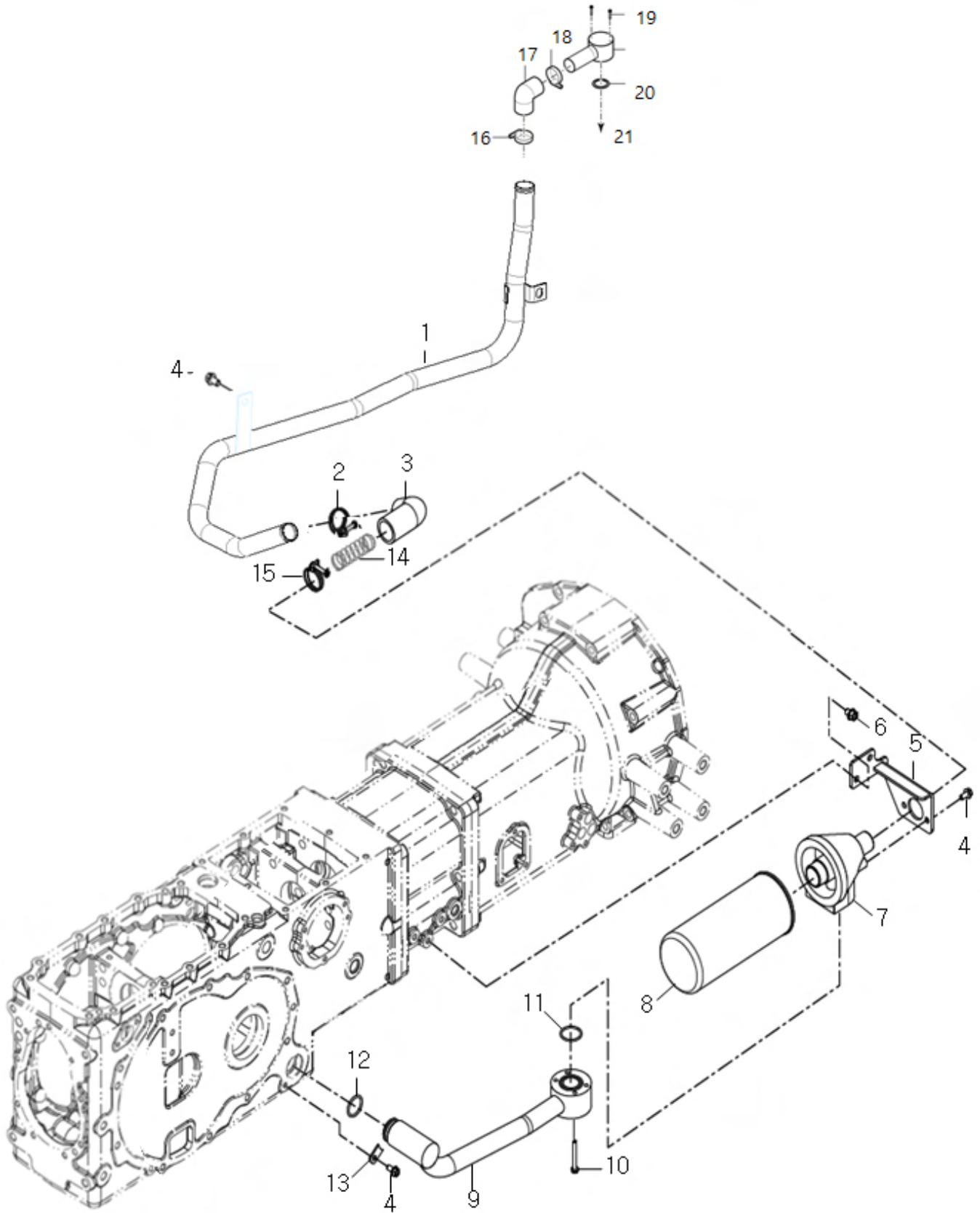

D01040

유압필터 (HYDRULIC FILTER)

A: K58

순번 (NO)	부품번호 (PART NO)	품명 (PART NAME)	품명 (PART NAME)	수량		규격 (SPEC)	비고 (REMARK)
				A			
1	TA00059619A	저압파이프(후)	PIPE, LOW PRESSURE(RR)	1			내수
2	NTB4310000A4	호스밴드	CUSHION RUBBER	1			
3	TA00017333A	저압호스	HOSE, LOW PRESSURE	1			
4	26106-100162	육각플랜지볼트	FLANGE BOLT, HEX	4			
5	TA00042889A	필터 브래킷	BRACKET, FILTER	1			
6	26106-100122	육각플랜지볼트	FLANGE BOLT, HEX	2			
7	TA00042010A	휠터커버	COVER, FILTER	1			
8	FTB8030000C9	유압필터	FILTER, HYDRAULIC	1			
9	TA00042892A	저압파이프(전)	PIPE, LOW PRESSURE (FR)	1			
10	26106-060552	육각플랜지볼트	FLANGE BOLT, HEX	4			
11	24321-000350	고정용O링	O-RING	1			
12	24311-000320	운동용O링	O-RING	1			
13	TTB4100000A4	플레이트	PLATE	1			
14	FTB4700000B4	스프링(저압호스)	SPRING, LOW PRESSURE	2			
15	TA00045083B	호스밴드	CUSHION RUBBER	2			
16	23010-044000	호스밴드	CUSHION RUBBER	1			
17	TA00017334A	저압호스C	HOSE	1			
18	23010-040000	호스밴드	CUSHION RUBBER	1			
19	NTB4490000A4	저압플랜지조합	PIPE FLANGE ASS'Y	1			
20	24341-000260	고정용S형O링	O-RING	1			
21	26106-080162	육각플랜지볼트	FLANGE BOLT, HEX	1			

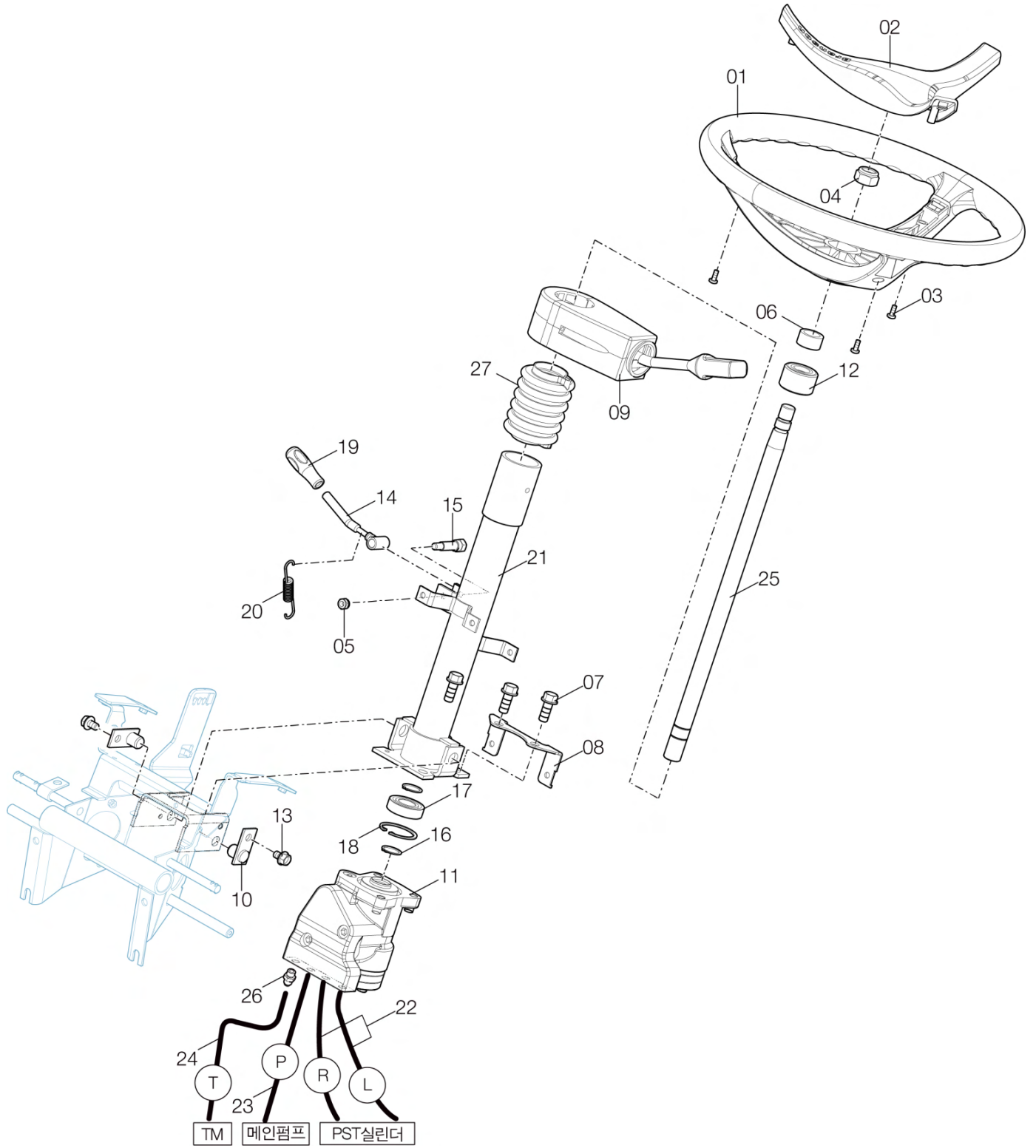

D02010

스티어링 휠 (STEERING WHEEL)

A: K58

순번 (NO)	부품번호 (PART NO)	품명 (PART NAME)	품명 (PART NAME)	수량		규격 (SPEC)	비고 (REMARK)
				A			
1	TA00048049C	스티어링 휠	STEERING WHEEL	1			
2	TA00048050C	커버	COVER	1			
3	22587-480124	냄비머리태핑나사	TAPPING SCREW	3			ASS'Y
4	TA00048436B	U너트(M16XP1.5)	U-NUT	1			
5	26347-080002	육각U너트	U-NUT	1			
6	TC65130000A4	커버(축)	COVER,SHAFT	1			
7	26136-100252	육각플랜지볼트세목	SCREW, HEX FLANGE HEAD CAP	3			
8	TC65010000B4	브래킷(컬럼커버)	BRACKET (COLUMN COVER R	1			
9	HA00001034A	전후진스위치(파워셔틀)	F/R SWITCH	1			
10	TC65060000B	틸트핀조합	TILTPINASS'Y	2			
11	NT33010000C3	PST 밸브	PST VALVE ASS'Y	1			
12	TC65020400A9	컬럼 부시	COLUMNBUSH	1			
13	26106-080122	육각플랜지볼트	SCREW,HEX FLANGE HEAD CA	2			
14	TC65040000B	틸트레버	TILTLEVER	1			
15	TC65030000A4	틸트레버핀	TILTLEVERPIN	1			
16	22242-000200	축형C형스냅링A종	C-RING , SHAFT	2			
17	TA00060975A	캡 로울러	CAP	1			
18	22252-000450	구멍용C형스냅링A종	C-RING , HOLE	1			
19	TA00015785A	스탠드 손잡이	LEVER, STAND	1			
20	TC65050000A4	틸트 스프링	TILTSPRING	1			
21	TA00058183B	스티어링 컬럼	STEERING COLUMN	1			
22	TA00015708B	HP 호스 실린더	HOSE, PST STEERING	2			
23	TA00043301A	유압호스(펌프-PST)	HOSE(PUMP-PST)	1			
24	TA00043303C	유압호스(PST-통합)	HOSE(PST-T V/V)	1			
25	TA00058181B	축	SHAFT	1			
26	TA00017958A	피팅(1/4")	NIBBLE(1/4")	1			
27	TA00063018A	컬럼 부츠	BOOTS, COLUMN	1			

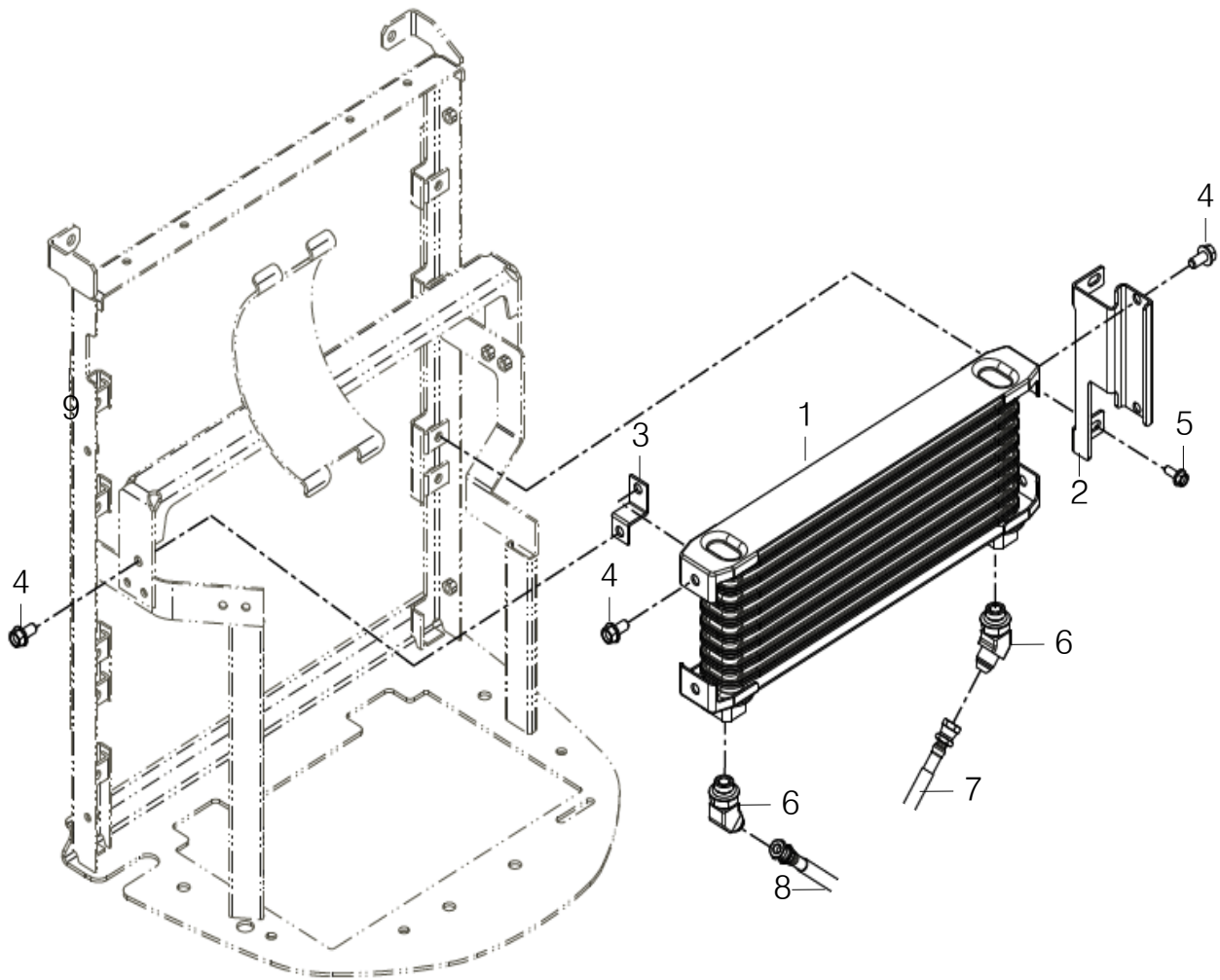

D03010

오일 쿨러 (OIL COOLER)

A: K58

순번 (NO)	부품번호 (PART NO)	품명 (PART NAME)	품명 (PART NAME)	수량		규격 (SPEC)	비고 (REMARK)
				A			
1	TA00039614A	오일쿨러	COOLER, OIL	1			
2	TA00041290A	쿨러브래킷(CABIN)조합2	BRACKET, COOLER (CABIN)	1			
3	TA00041291B	쿨러브래킷(CABIN-40cc)조합	BRACKET, COOLER (CABIN-40CC)	1			
4	26106-080162	육각플랜지볼트	FLANGE BOLT, HEX	4			
5	26106-060162	육각플랜지볼트	FLANGE BOLT, HEX	2			
6	FT33060000A4	45도 어댑터(3/8)	45 HOUSING(3/8)	2			
7	TA00043306A	유압호스(PF3/8*1810)	HOSE, HYDRAULIC	1			
8	TA00058731B	유압호스(PF3/8*1950)	HOSE, HYDRAULIC	1			

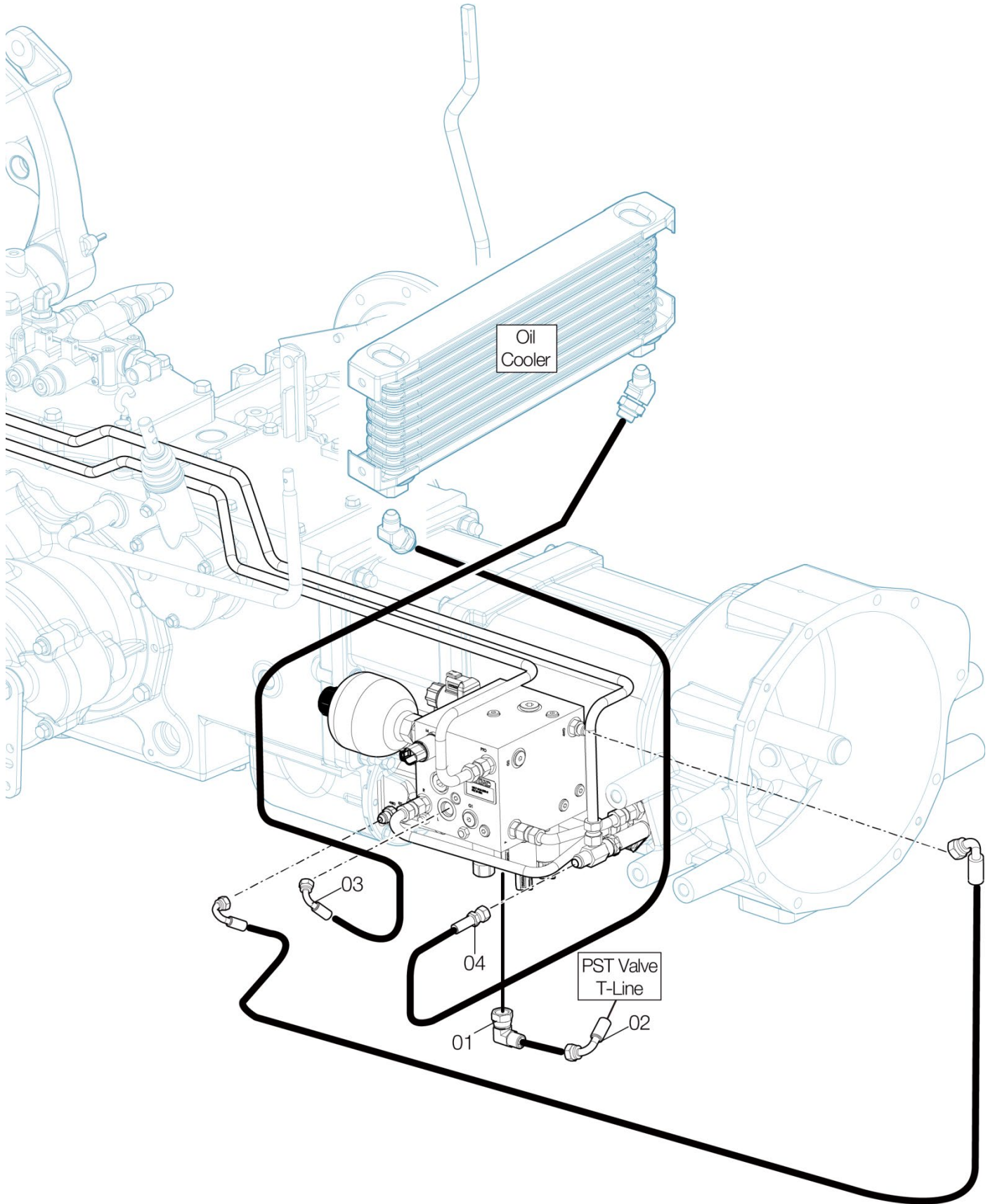

D03011

유압 라인 (HYDRAULIC LINE)

A: K58

순번 (NO)	부품번호 (PART NO)	품명 (PART NAME)	품명 (PART NAME)	수량		규격 (SPEC)	비고 (REMARK)
				A			
1	TA00055136A	연결엘보(PF3/8-3/8)	SUB ELBWO(PF3/8-3/8)	1			
2	TA00043303C	유압호스(PST-통합)	HOSE(PST-T V/V)	1			
3	TA00043306A	유압호스(PF3/8*1810)	HOSE	1			
4	TA00058731B	유압호스(PF3/8*1950)	HYD. HOSE	1			

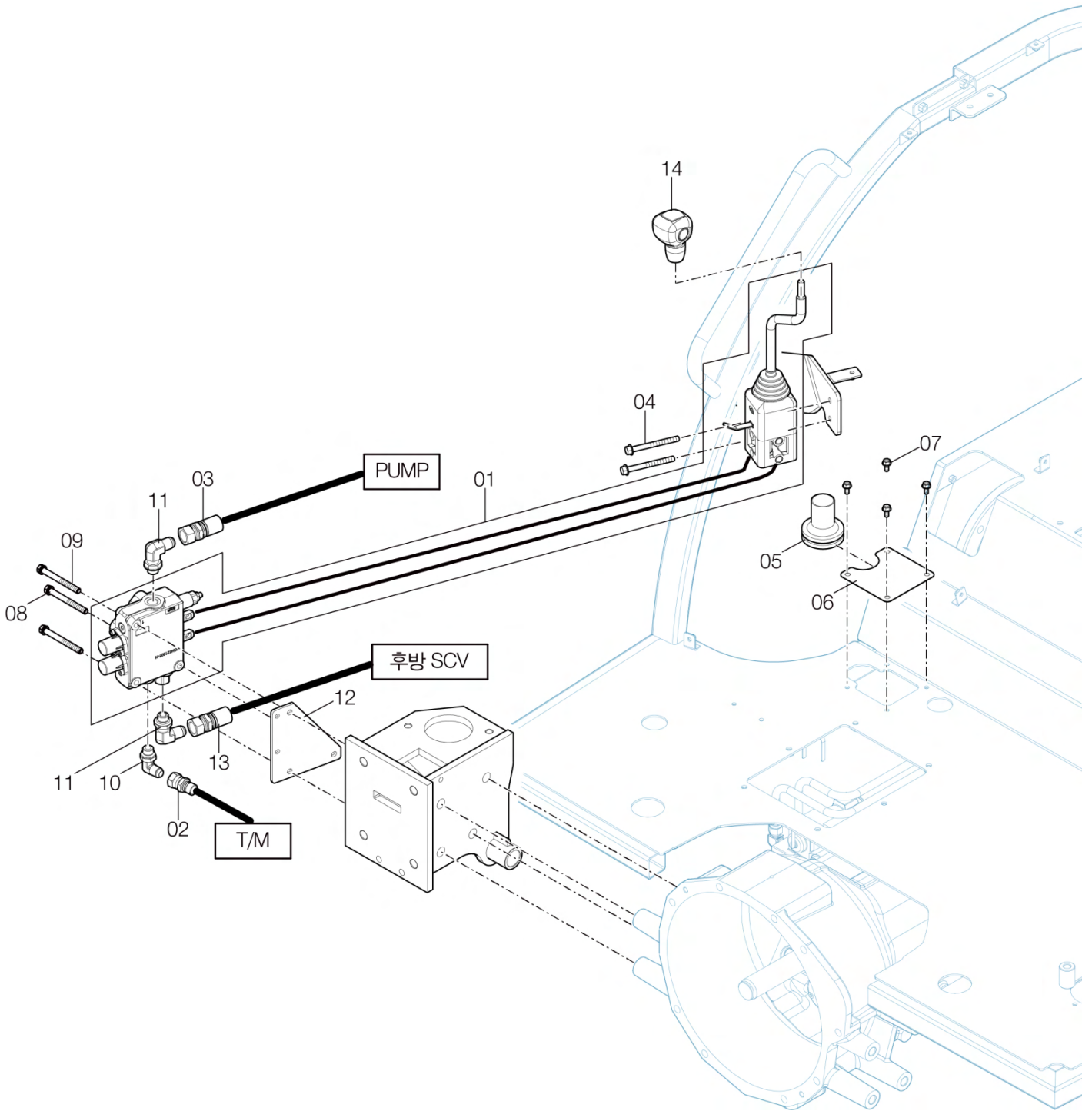

D03030

전방 SCV (FRONT SCV)

A: K58

순번 (NO)	부품번호 (PART NO)	품명 (PART NAME)	품명 (PART NAME)	수량		규격 (SPEC)	비고 (REMARK)
				A			
1	TA00064268A	전방 SCV/V 총조합	FRONT SCV.V ASS'Y	1			
2	TA00059105A	유압호스(PF3/8 800)	HYDRAULIC HOSE	1			
3	TA00001408C	고압호스 1/2(전)	HIGH PRESSURE HOSE 1/2" (F)	1			
4	26106-080802	육각플랜지볼트	SCREW,HEX FLANGE HEAD CAP	2			
5	THB4912000A4	그로멧50	GROMMET50	1			
6	TA00028613A	커버	COVER	1			
7	26106-060142	육각플랜지볼트	SCREW,HEX FLANGE HEAD CAP	4			
8	26106-080602	육각플랜지볼트	SCREW,HEX FLANGE HEAD CA	3			
9	26106-080202	육각플랜지볼트	SCREW,HEX FLANGE HEAD CA	2			
10	TA00053806C	커넥터(PF3/8)	ELBOW(3/8)	1			
11	TA00035078C	90도 엘보 (PF3/8-1/2)	ELBOW	2			
12	TA00057495B	밸브브라켓조합	BRACKET ASS'Y, VALVE	1			
13	TA00041510B	고압호스(1/2)	HOSE(1/2)	1			
14	TA00055377A	그립조합	GRIP COMP , JOYSTICK	1			

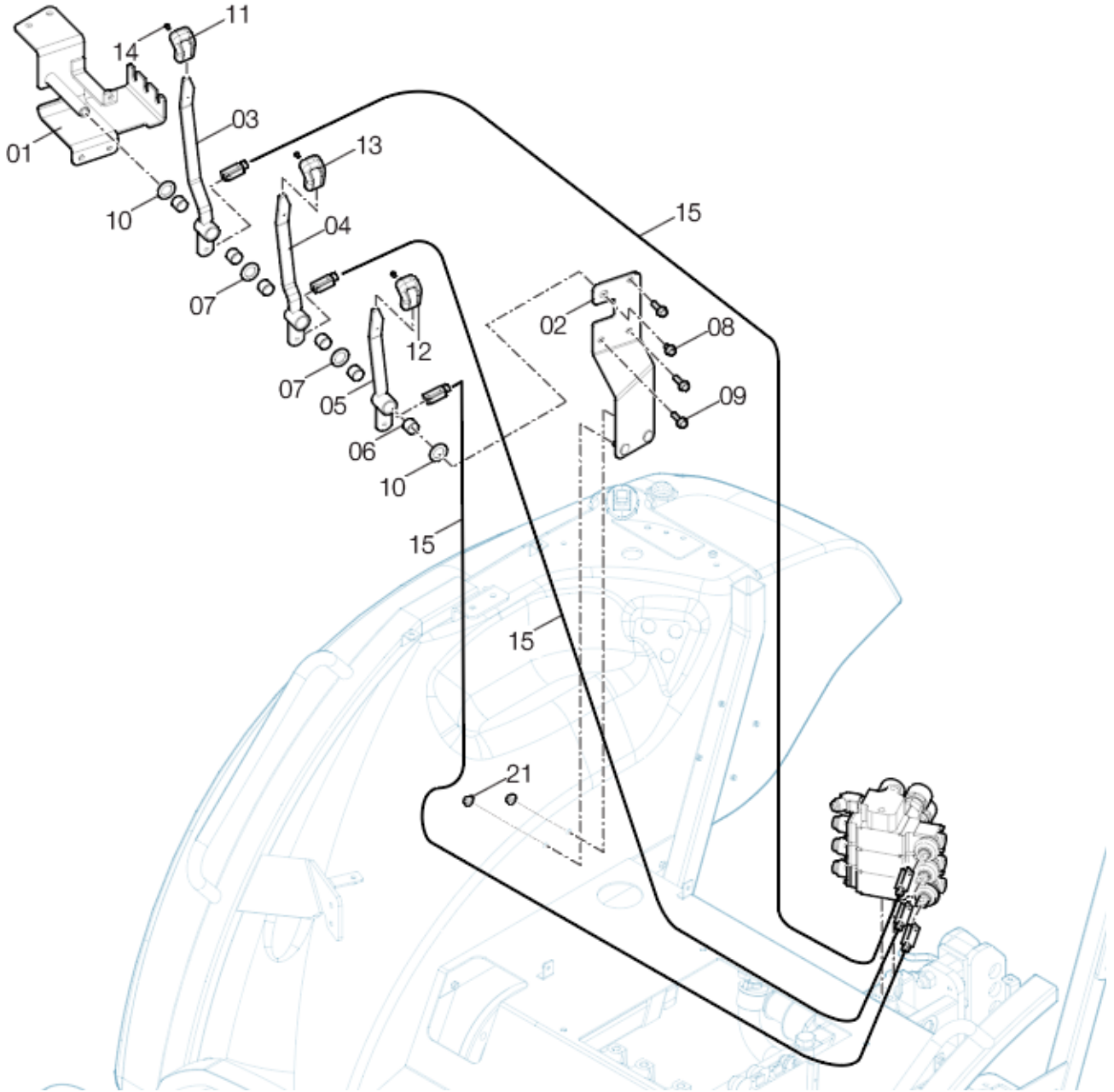

D03060

후방 SCV 레버 (REAR SCV LEVER)

A: K58

순번 (NO)	부품번호 (PART NO)	품명 (PART NAME)	품명 (PART NAME)	수량		규격 (SPEC)	비고 (REMARK)
				A			
1	TA00057579A	SCV 레버 브래킷 조합	LEVER BRACKET ASSY, SCV	1			
2	TA00057590A	SCV 레버 브래킷 A 조합	BRACKET A ASSY, SCV	1			
3	TA00057583B	SCV 레버 1 조합	LEVER 1 ASSY, SCV	1			
4	TA00057584B	SCV 레버 2 조합	LEVER 2 ASSY, SCV	1			
5	TA00057585B	SCV 레버 3 조합	LEVER 3 ASSY, SCV	1			
6	24550-018150	드라이부시	BUSH, DRY	6			
7	FBB1760000A4	칼라	COLLAR	2			
8	26106-080122	육각플랜지볼트	SCREW,HEX FLANGE HEAD CA	1			
9	26106-080252	육각플랜지볼트	SCREW,HEX FLANGE HEAD CA	3			
10	TTB1190000A4	플레이트	PLATE	2			
11	TA00032964B	레버손잡이(노)	KNOB(ORANGE YELLOW)	1			
12	TA00032965B	레버손잡이(빨)	KNOB(PINK)	1			
13	TA00032966B	레버손잡이(검)	KNOB(LIME)	1			
14	26557-040062	#NAME?	SCREW	3			
15	TA00043995C	SCV 와이어	SCV WIRE	3			



E

GROUP

전차축
(FRONT AXLE)

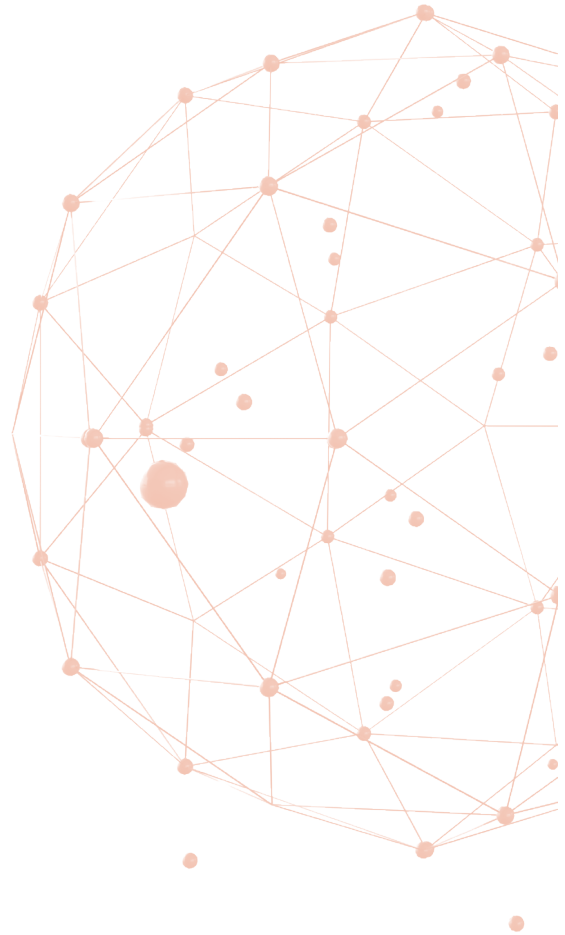

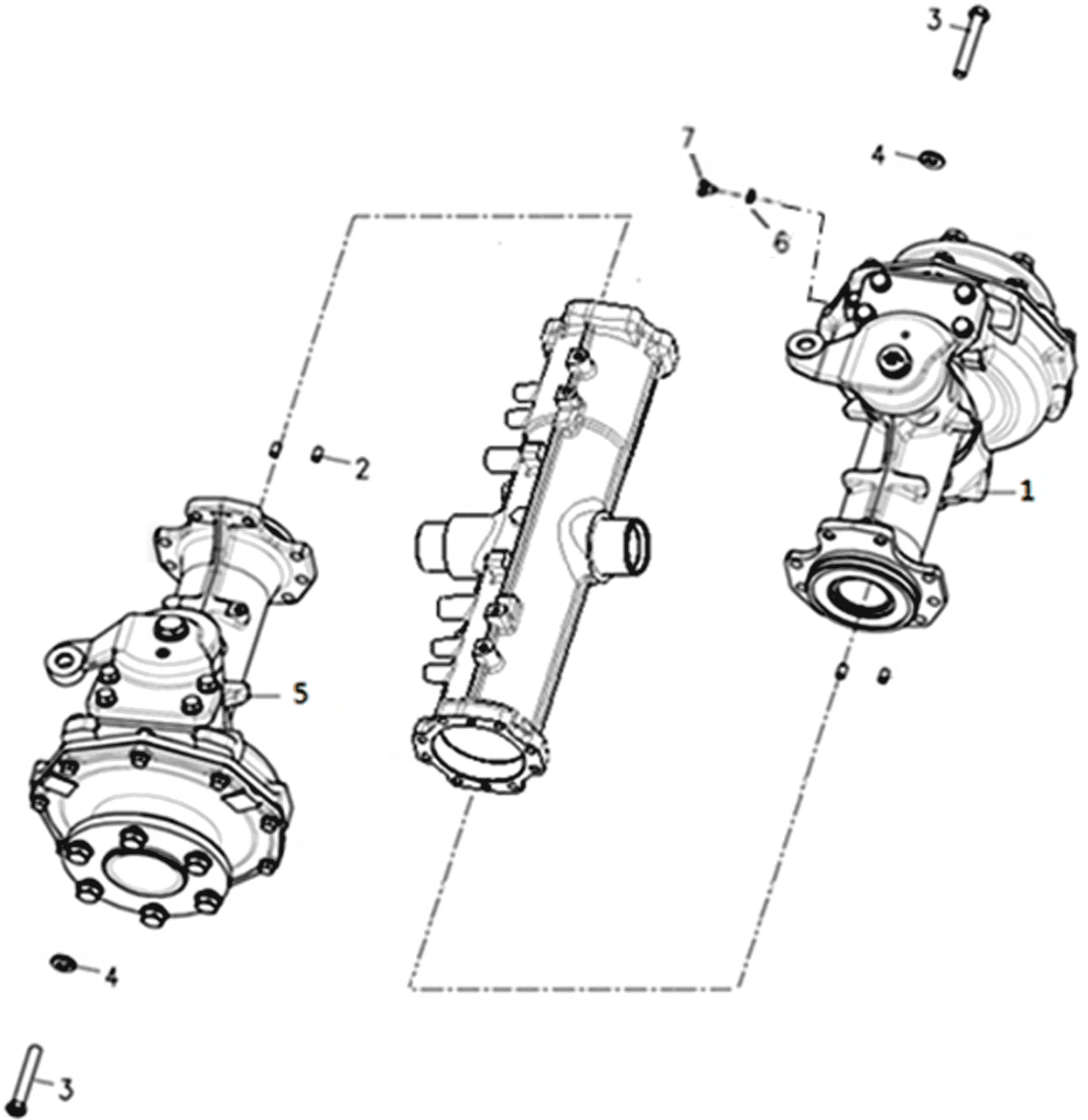

E01010

전차축 케이스 (FRONT AXLE CASE)

A: K58

순번 (NO)	부품번호 (PART NO)	품명 (PART NAME)	품명 (PART NAME)	수량		규격 (SPEC)	비고 (REMARK)
				A			
1	TA00033457B	프런트기어케이스	CASE	1			
2	22312-080140	평행핀	PARALLEL PIN	4			
3	TA00033470B	볼트	BOLT	16			
4	22217-100000	스프링와셔	WASHER, SPRING	16			
5	TA00044183A	프런트기어케이스	CASE	1			
6	TA00037667A	본디드실(M18)	BONDID SEAL(M18)	1			
7	23887-180002	육각머리볼이플러그	PLUG,HEX	1			

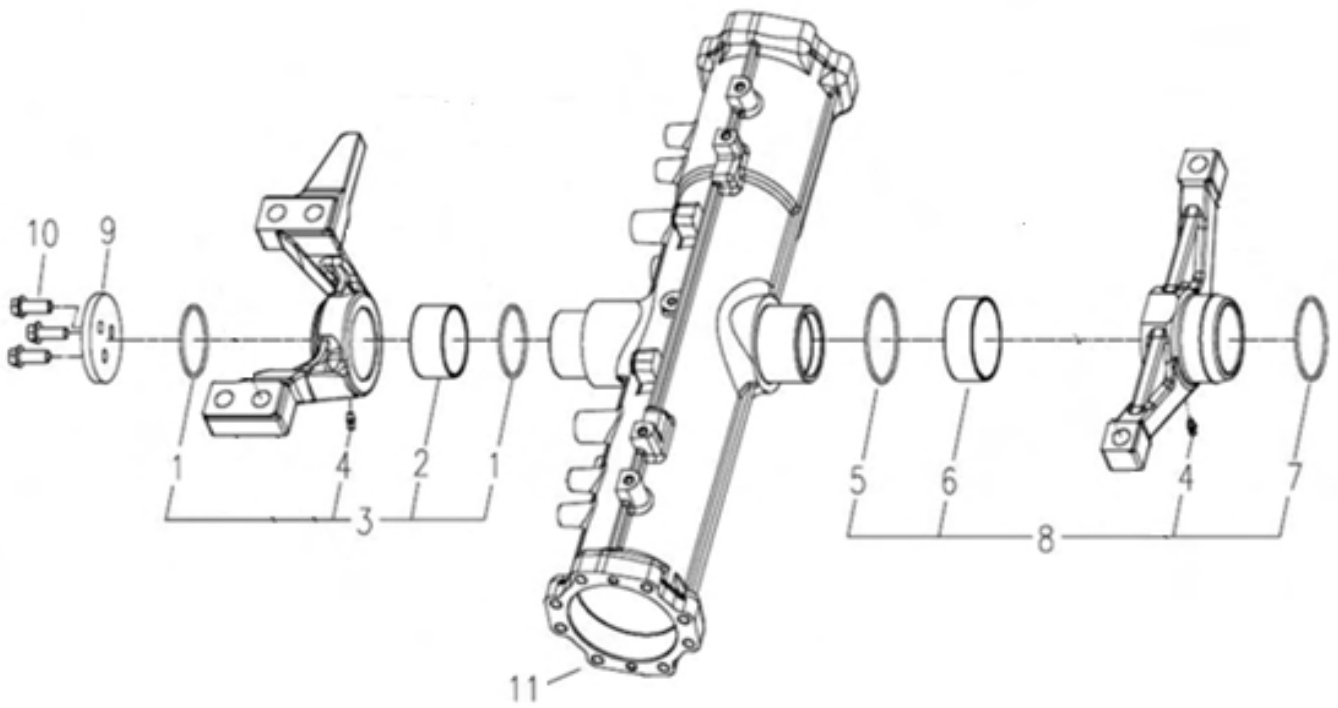

E01015

전차축 서포트 (FRONT AXLE SUPPROT)

A: K58

순번 (NO)	부품번호 (PART NO)	품명 (PART NAME)	품명 (PART NAME)	수량		규격 (SPEC)	비고 (REMARK)
				A			
1	24321-000600	오링	O-RING	2			
2	TA00034105A	서포트(전)부시	BUSH	1			
3	TA00034104A	액슬서포터(전)조합	FRONT AXLE SUPPROT ASS'Y	1			
4	24764-060000	A-MT6F형 그리스니플	NIPPLE,GREASE	1			
5	24321-000750	오링	O-RING	1			
6	TA00034103A	서포트(후)부시	BUSH	1			
7	24321-000700	오링	O-RING	1			
8	TA00034102C	액슬서포터(후)조합	REAR AXLE SUPPROT ASS'Y	1			
9	TC55020000B	스퍼스트플레이트	PLATE	1			
10	26106-100302	육각플랜지볼트	HEX FLANGE BOLT	3			
11	TA00033449A	전차축케이스	CASE	1			
12	TA00034270B	액슬 서포트(후)	REAR AXLE SUPPROT	1			
13	TA00034271A	액슬서포터(전)	FRONT AXLE SUPPROT	1			

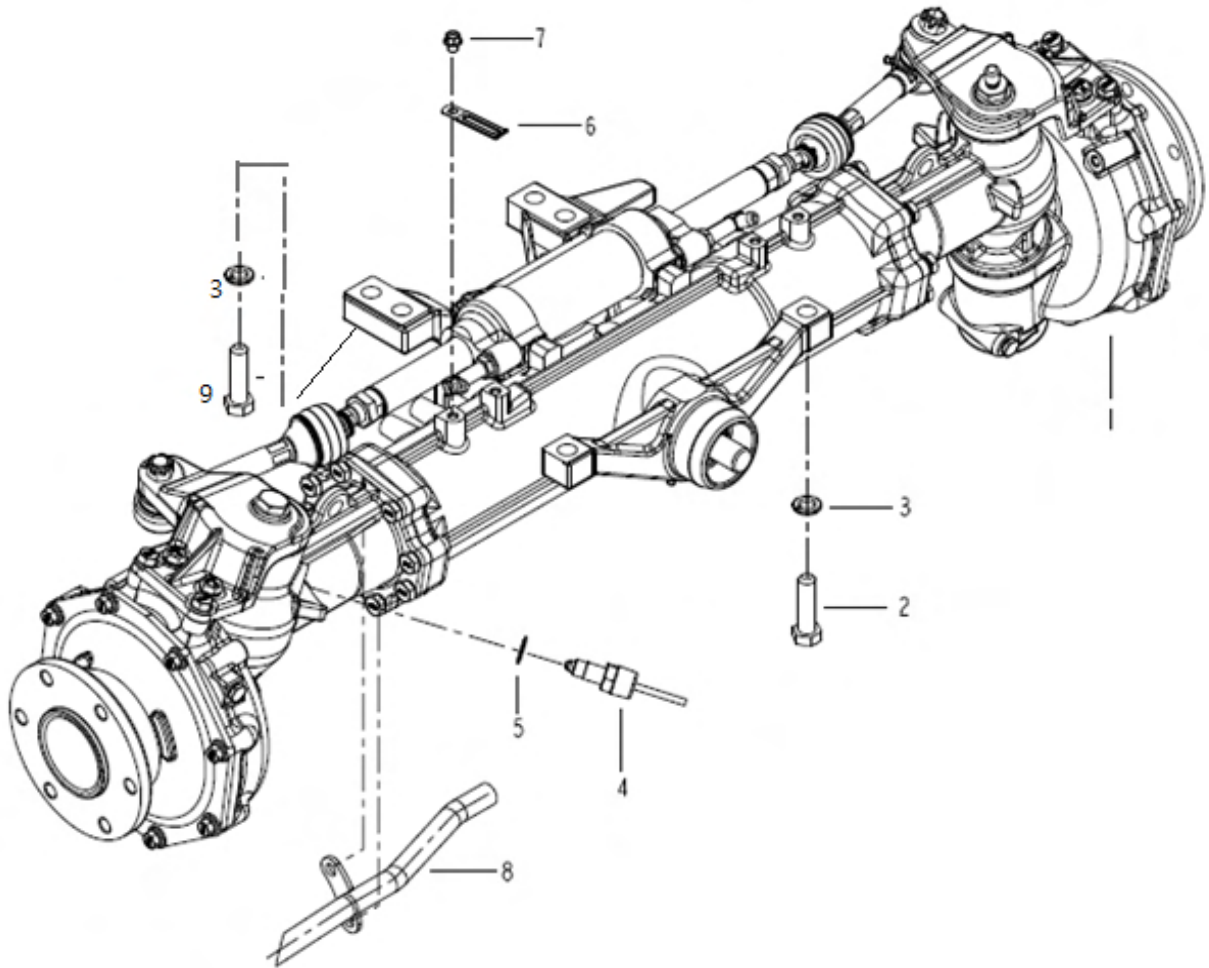

E01015-2

전차축 서포트(FRONT AXLE SUPPORT)

A: K58

순번 (NO)	부품번호 (PART NO)	품명 (PART NAME)	품명 (PART NAME)	수량		규격 (SPEC)	비고 (REMARK)
				A			
1	TA00044167C	전차축조합	FRONT AXLE ASSY	1			
2	26116-160502	육각볼트	BOLT, HEX	2			
3	22217-160000	스트링와셔	WASHER, SPRING	6			
4	HA00001145B	턴업센서	TURN-UP SENSOR	1			
5	TA00037667A	본디드실(M18)	BONDID SEAL(M18)	1			
6	TT80180000A4	클램프B	CLAMP B	1			
7	26106-080102	육각플랜지볼트	FLANGE BOLT, HEX	1			
8	TA00063049A	파이프조합	PIPE ASSY	1			
9	26116-160602	육각볼트	BOLT, HEX	4			

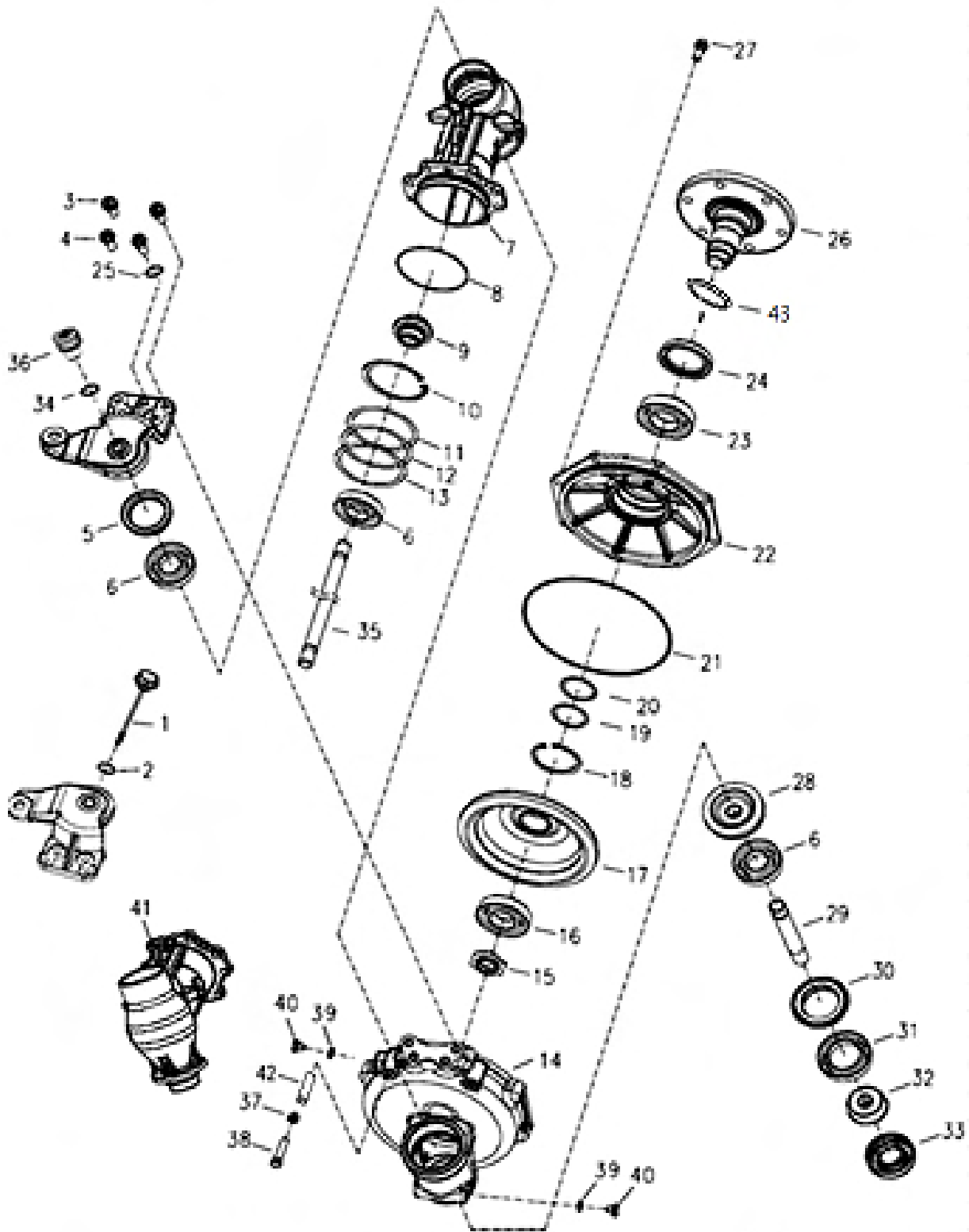

E01030

전륜 기어 케이스 (GEAR CASE, FRONT WHEEL)

A: K58

순번 (NO)	부품번호 (PART NO)	품명 (PART NAME)	품명 (PART NAME)	수량		규격 (SPEC)	비고 (REMARK)
				A			
2	24311-000220	운동용O링	O-RING	2			
3	TA00033468C	와셔조립육각볼트	BOLT W/WASHER	4			
4	TA00033475B	리머볼트	REAMER BOLT	4			
5	FE78010000A	오일실(특수)	OIL SEAL	2			
6	24101-062074	볼베어링	BALL BEARING	6			
7	TA00033457C	프런트기어케이스	HOUSING, FRONT GEAR	1			
8	24321-001050	O링	O-RING	2			
9	TA00033461A	전1축 피니언	FRONT FIRST PINION	2			
10	22252-000720	구멍용C형스냅링A종	SNAP RING	2			
11	TA00033489A	심 0.2T	SHIM 0.2T	2			
12	TA00033488A	심 0.3T	SHIM 0.3T	2			
13	TA00033487A	심 0.5T	SHIM 0.5T	2			
14	TA00033458C	프런트기어박스	HOUSING FRONT GEAR	2			
15	TA00033481A	로크너트	LOCK NUT	2			
16	24101-062084	깊은 홈 볼 베어링	BALL BEARING	2			
17	TA00033474A	베벨기어49T	GEAR BRVEL 49T	2			
18	22252-000850	구멍용C형스냅링A종	SNAP RING	2			
19	TA00033486A	심 0.2T	SHIM 0.2T	1			
20	TA00033485A	심 0.5T	SHIM 0.5T	1			
21	TA00033939A	O링	O-RING	2			
22	TA00033459C	프런트베어링케이스	HOUSING FRONT BEARING	2			
23	24101-062094	깊은홈 볼베어링	BALL BEARING	2			
24	TA00041359A	오일실	OIL SEAL	2			
25	22217-120000	스프링와셔	WASHER, SPRING	4			
26	TA00033460D	프런트스핀들	SPINDLE, FRONT	2			
27	TA00033469A	와셔조립육각볼트	BOLT W/WASHER	16			
28	TA00033463A	전2축기어	GEAR, FRONT SECOND SHAF	2			
29	TA00033464A	전2축	FRONT SECOND SHAFT	2			
30	TC60110000A	시일QLF578016.5	BALL BEARING	2			
31	24101-060104	깊은홈 볼베어링	BALL BEARING	2			
32	TA00033473A	베벨기어11T	GEAR BRVEL 11T	2			
33	TT63050000A4	베어링TM207	BEARING	2			
34	24311-000180	운동용O링	O-RING	1			
35	TA00033462A	전1축RH	FRONT 1ST SHAFT RH	1			
36	TC60790000B	오일캡조합	CAP, OIL	1			
37	22217-100000	스프링와셔	WASHER, SPRING	2			
38	26116-100502	육각볼트	HEX BOLT	2			
39	22190-100000	시일와셔	WASHER,SEAL	4			
40	23887-100002	육각머리붙이플러그	PLUG,HEX	4			
41	TA00044183B	프런트기어케이스L	HOUSING L, FRONT GEAR	1			

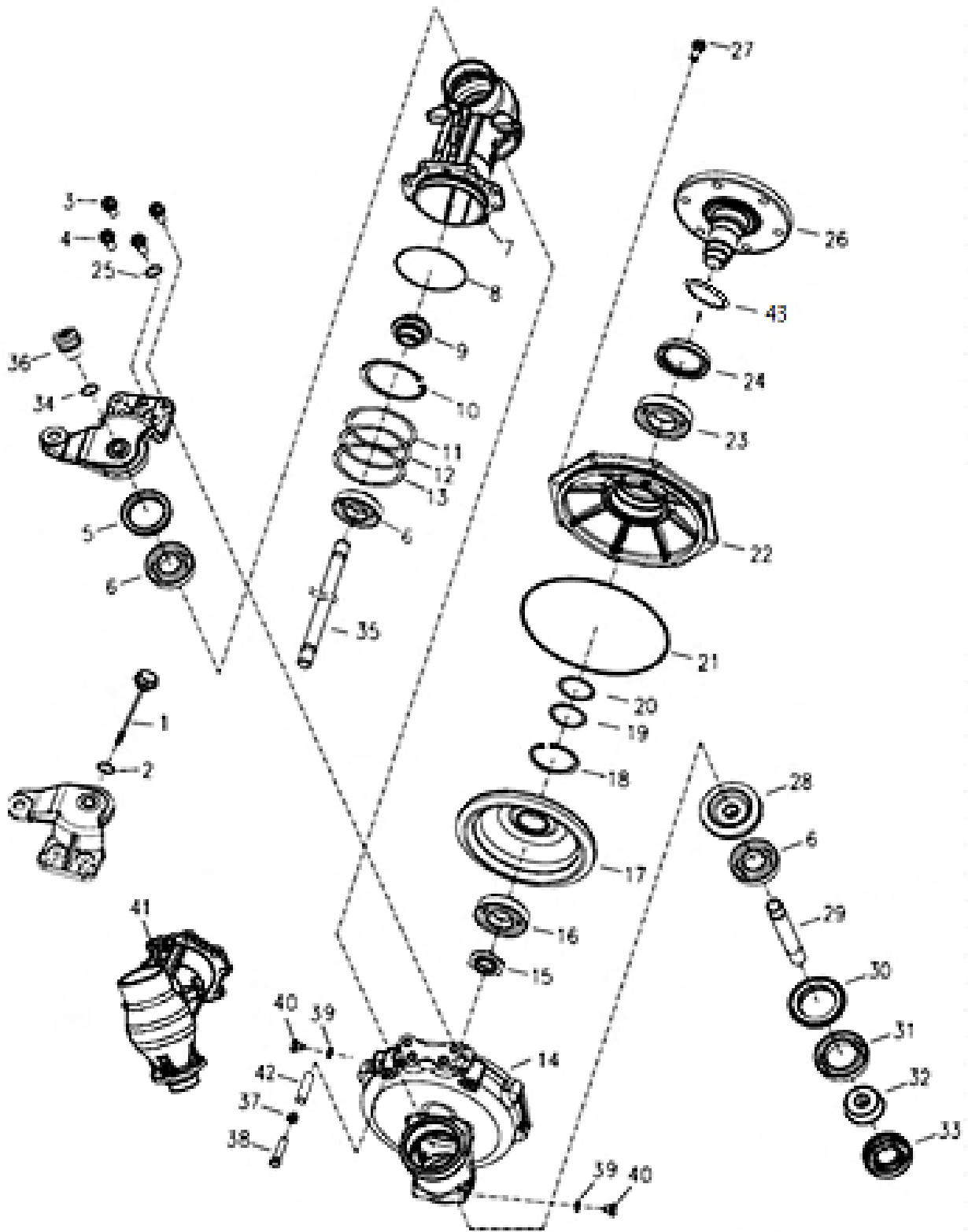

E01030

전륜 기어 케이스 (GEAR CASE, FRONT WHEEL)

A: K58

순번 (NO)	부품번호 (PART NO)	품명 (PART NAME)	품명 (PART NAME)	수량		규격 (SPEC)	비고 (REMARK)
				A			
42	TA00058614A	스토퍼(35.5)	STOPER	2			
43	TA00064851A	더스트 캡	dust cap	2			

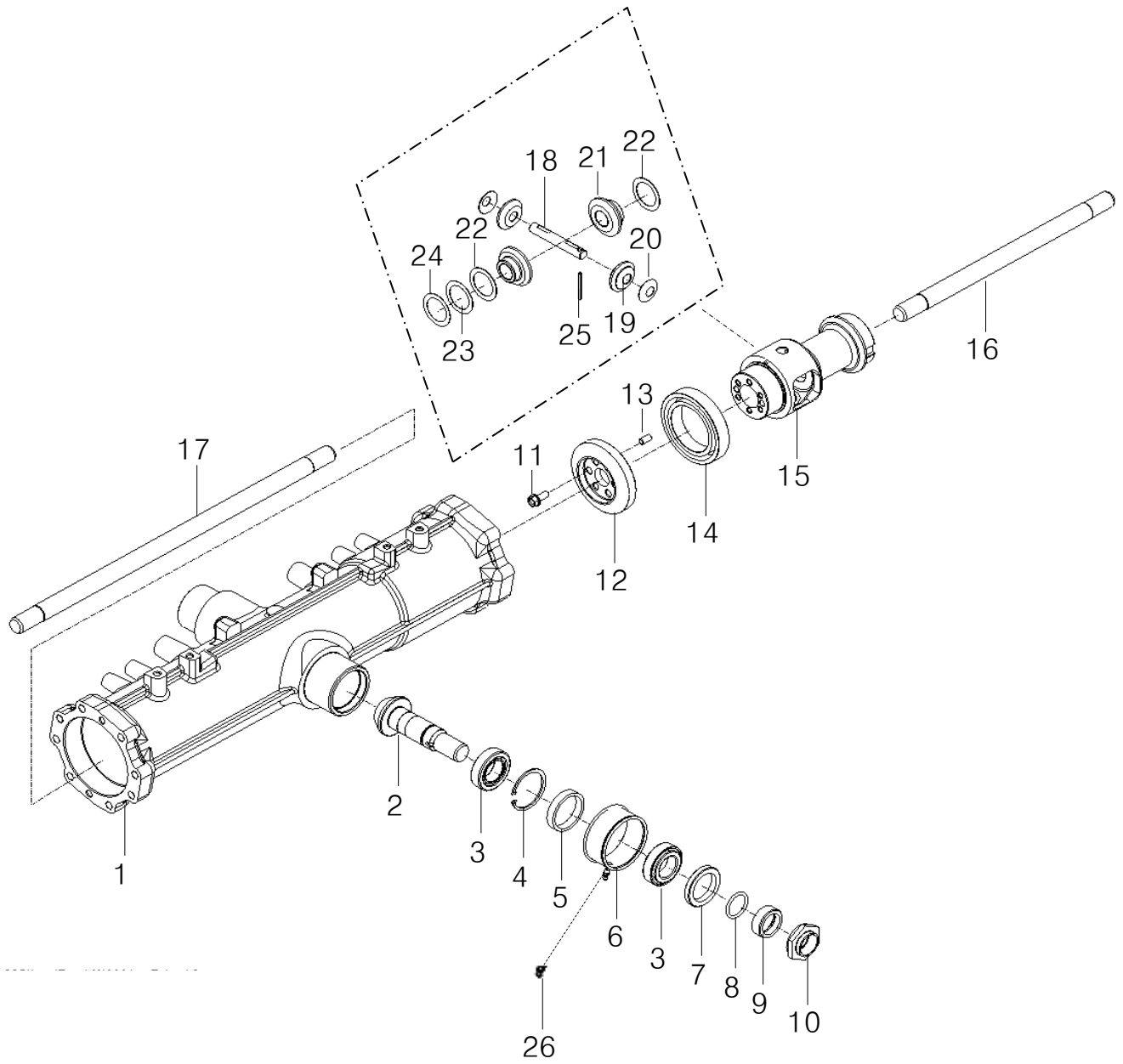

E01071

전1축 (FRONT 1ST SHAFT)

A: K58

순번 (NO)	부품번호 (PART NO)	품명 (PART NAME)	품명 (PART NAME)	수량		규격 (SPEC)	비고 (REMARK)
				A			
1	TA00033449A	전차축케이스	CASE, FRONT AXLE	1			
2	TA00033455B	카운터축	COUNT SHAFT	1			
3	24141-320060	테이퍼롤러베어링	BEARING, TAPER ROLLER	2			
4	22252-000550	구멍용C형스냅링A종	SNAP RING	1			
5	TA00033478A	간격판	SPACER	1			
6	TA00034102C	액슬 서포트(후)조합	AXLE SUPPORT (REAR)	1			
7	24421-405508	오일실	OIL SEAL	1			
8	24311-000300	운동용O링	O-RING	1			
9	TA00033471A	부시	BUSH	1			
10	TA00033472A	너트	NUT	1			
11	26106-080202	육각플랜지볼트	HEX FLANGE BOLT	6			
12	TA00033456C	링기어	RING GEAR	1			
13	22312-080140	평행핀	PARALLEL PIN	2			
14	24101-060134	김은홈 볼베어링	BALL BEARING	1			
15	TA00033451B	차동케이스	DIFF.CASE	1			
16	TA00033462A	전1축 RH	FRONT 1ST SHAFT RH	1			
17	TA00033466A	전1축 LH	FRONT 1ST AXLE LH	1			
18	TC57110000B	차동 피니언축	DIFF.PINION SHAFT	1			
19	TC57100000A	차동 피니언기어 10	DIFF.PINION GEAR	2			
20	TC57130000A	차동 피니언라이너	DIFF.PINION LINER	2			
21	TC57090000A	차동 사이드기어 14	DIFF.SIDE GEAR	2			
22	TC57120000A	차동 사이드기어 라이너	DIFF.SIDE GEAR LINER	2			
23	TA00033452A	차동 기어 라이너 0.6T	DIFF. GEAR LINER 0.6T	1			
24	TA00033453A	차동 기어 라이너 0.4T	DIFF. GEAR LINER 0.4T	1			
25	22351-040040	스프링핀	SPRING PIN	1			
26	24761-010000	A-MT6F형 그리스니플	GREASE NIPPLE	1			

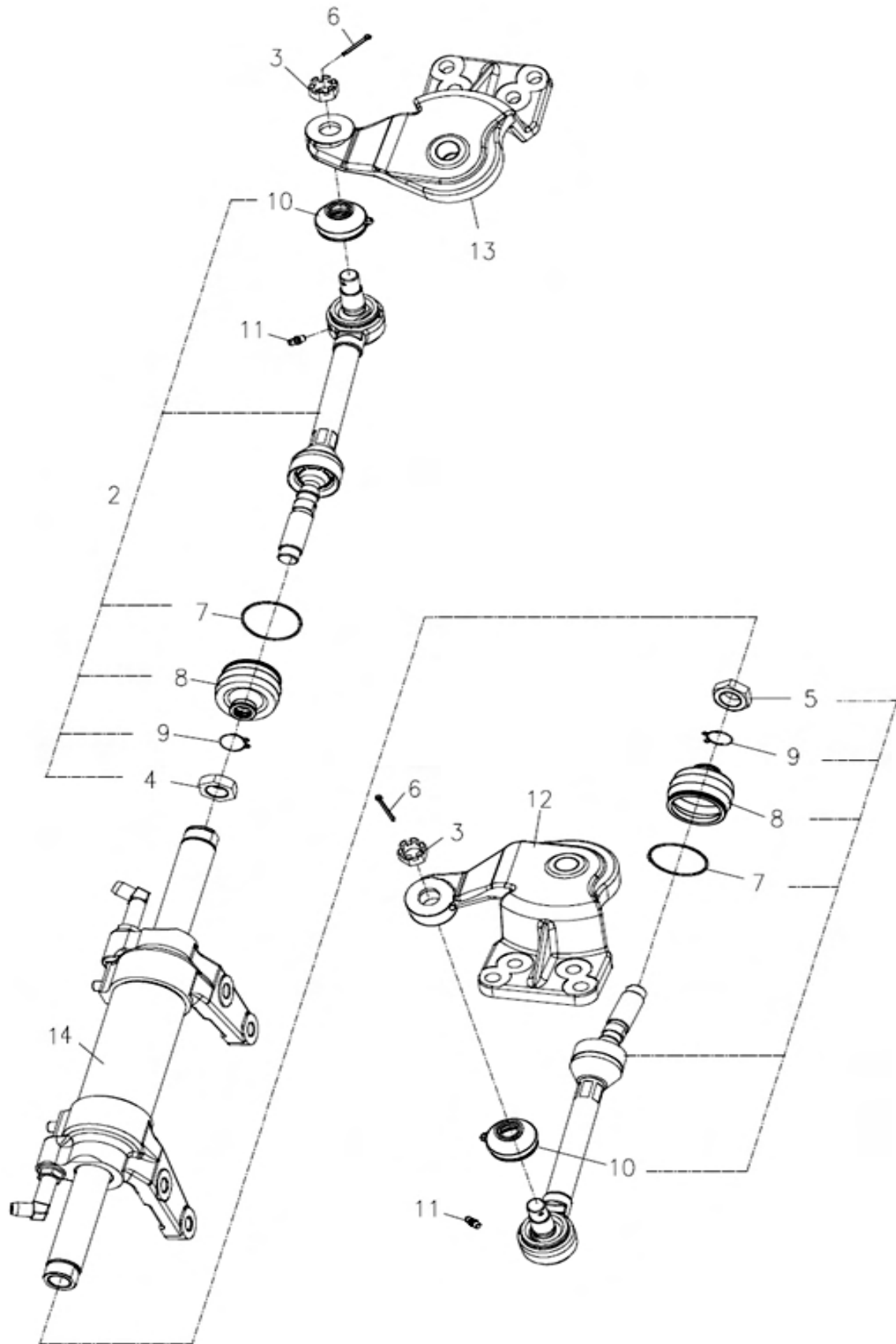

E01080

타이로드 (TIE ROD)

A: K58

순번 (NO)	부품번호 (PART NO)	품명 (PART NAME)	품명 (PART NAME)	수량		규격 (SPEC)	비고 (REMARK)
				A			
1	TC56010000D	타이로드L조합	TIE ROD ASS'Y, L	1			
2	TC56020000D	타이로드R조합	TIE ROD ASS'Y, R	1			
3	26877-160002	홈볼이너트	NUT	2			
4	TC56040000C	너트M20X1.5	NUT	1			
5	TC56050000C	너트M20X1.5(좌나사)	NUT	1			
6	22417-300250	할핀(도금)	COTTER PIN	2			
7	TC56010106A4	셋트링	RING	2			
8	TC56010105A4	먼지커버	COVER	2			
9	TC56010107A4	클립	CLIP	2			
10	TT10030000A9	먼지커버	COVER	2			
11	24764-060000	A-MT6X1형 그리스니플	GREASE NIPPLE	2			
12	TA00033465F	너클암 LH	KNUCKLE ARM(LH)	1			
13	TA00033467F	너클암 RH	KNUCKLE ARM(RH)	1			
14	TC66030000E	실린더조합	P.S.T CYLINDER ASS'Y	1			
15	TC66020000B	플랜지 볼트(리머)M12x46	FLANGE BOLT.HEX	4			



F

GROUP

TM
(TM)

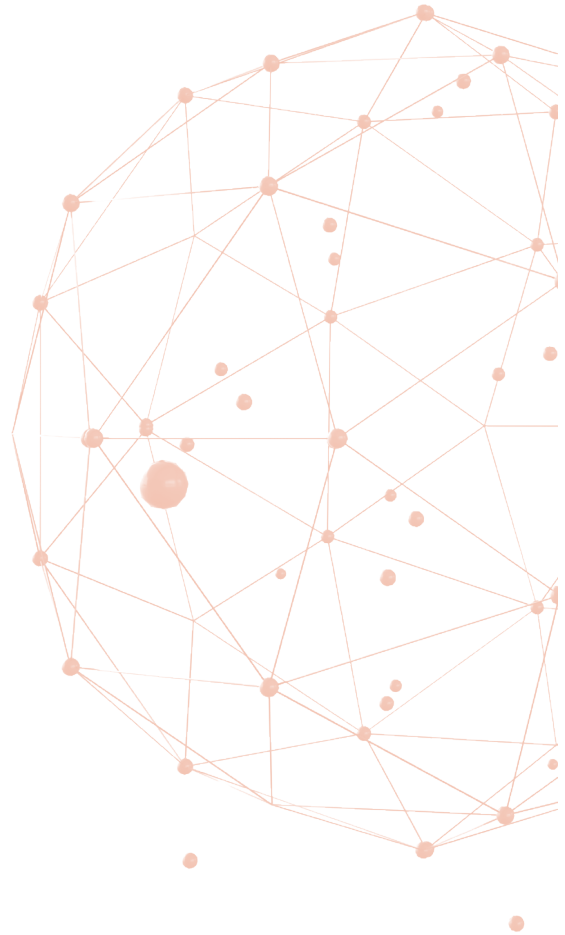

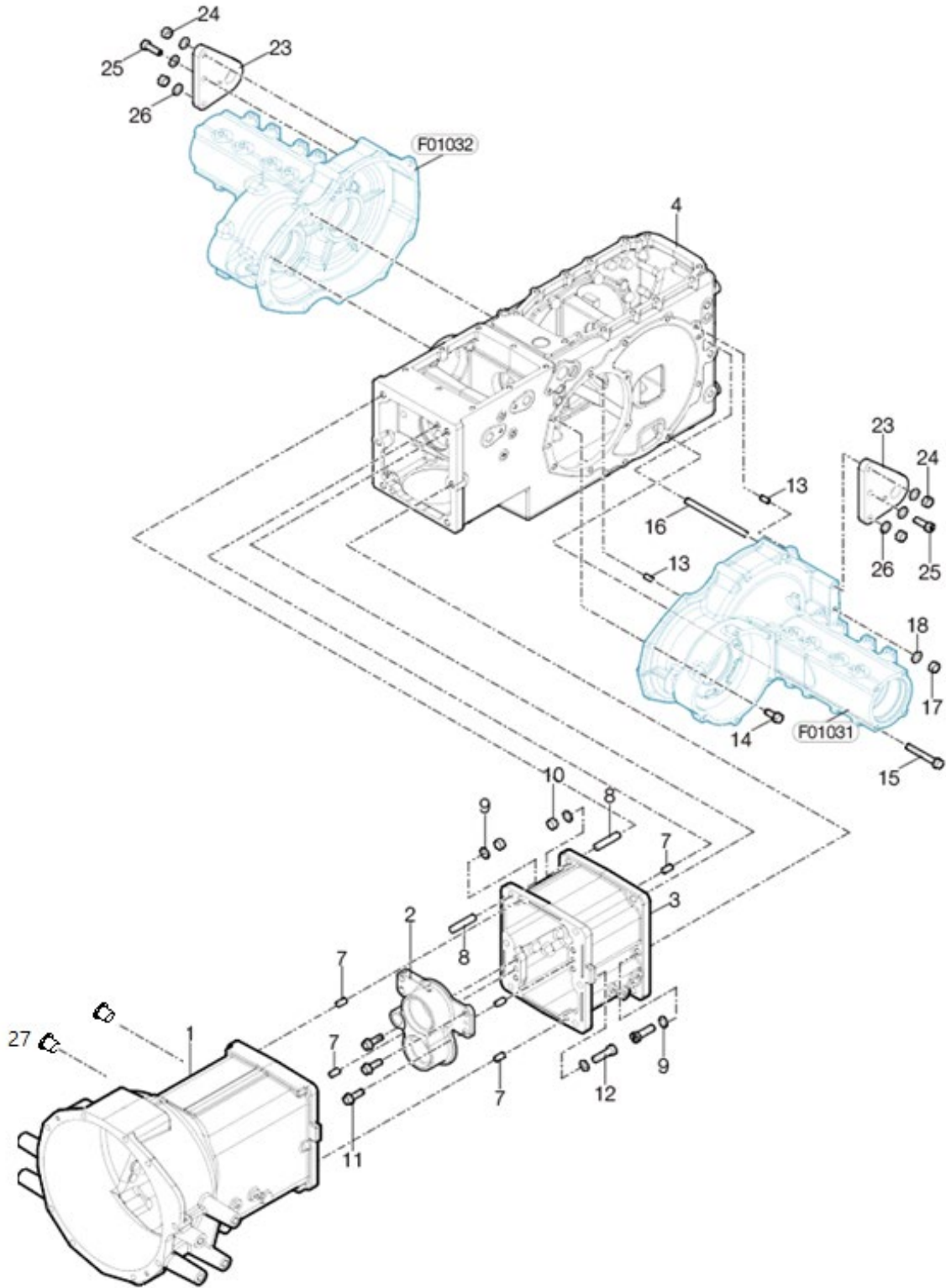

F01020

미션케이스 (MISSION CASE)

A: K58

순번 (NO)	부품번호 (PART NO)	품명 (PART NAME)	품명 (PART NAME)	수량		규격 (SPEC)	비고 (REMARK)
				A			
1	TA00042088E	클러치하우징	CLUTCH HOUSING	1			
2	TA00042090B	센터플레이트	CENTER PLATE	1			
3	TA00042089C	미션케이스	MISSION CASE	1			
4	TA00042430E	후차축케이스	CASE, REAR AXLE	1			
7	22312-120200	평행핀	PARALLER PIN	4			
8	TA00037012B	심음볼트(M12XP2X45)	STUD BOLT	4			
9	22217-140000	스프링와셔	SPRING WASHER	12			
10	26716-140002	육각너트	HEX NUT	4			
11	26106-120352	육각플랜지볼트	HEX FLANGE BOLT	4			
12	FT08090000B	볼트(M14X45)	BOLT (M14X45)	8			
13	22312-100180	평행핀	PARALLER PIN	4			
14	26013-120302	와셔조립육각볼트	HEX BOLT, W/WASHER	8			
15	26013-120852	와셔조립육각볼트	HEX BOLT, W/WASHER	8			
16	TA00042989B	심음볼트(M12X155)	STUD BOLT	4			
17	26716-120002	육각너트	HEX NUT	4			
18	22217-120000	스프링와셔	SPRING WASHER	4			
23	TA00042991B	실린더 서포트	CYLINDER SUPPORT,	2			
24	FT36100000A4	육각너트	NUT, HEX	4			
25	TH22090000B	보울트(M12xP1.75x35)	BOLT	2			
26	22217-120000	스프링와셔	WASHER, SPRING	6			
27	TB26060000A	플러그	PLUG	2			

F01031

후차축 하우징/좌 (REAR AXEL HOUSING LH)

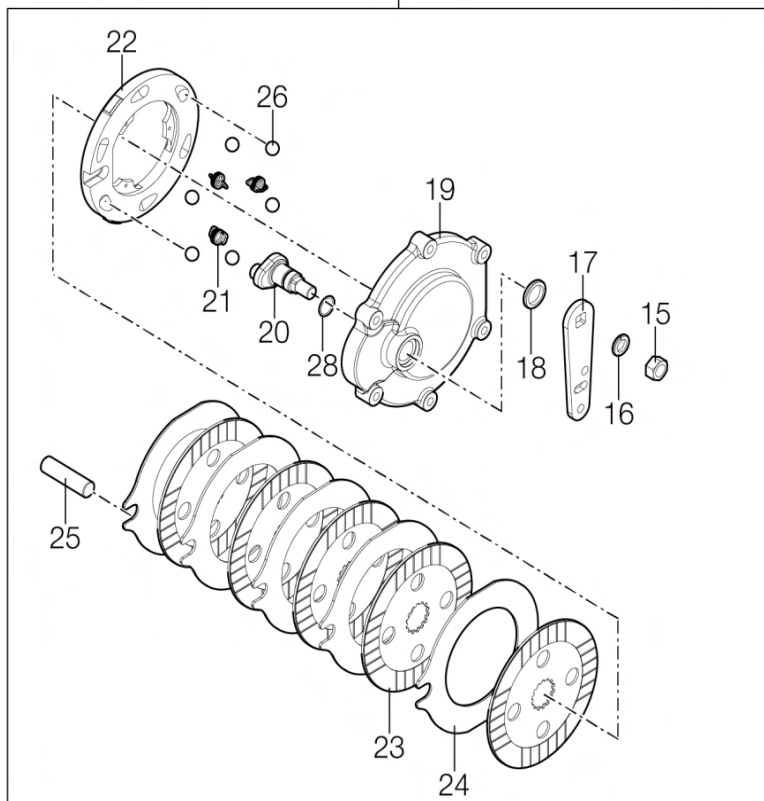
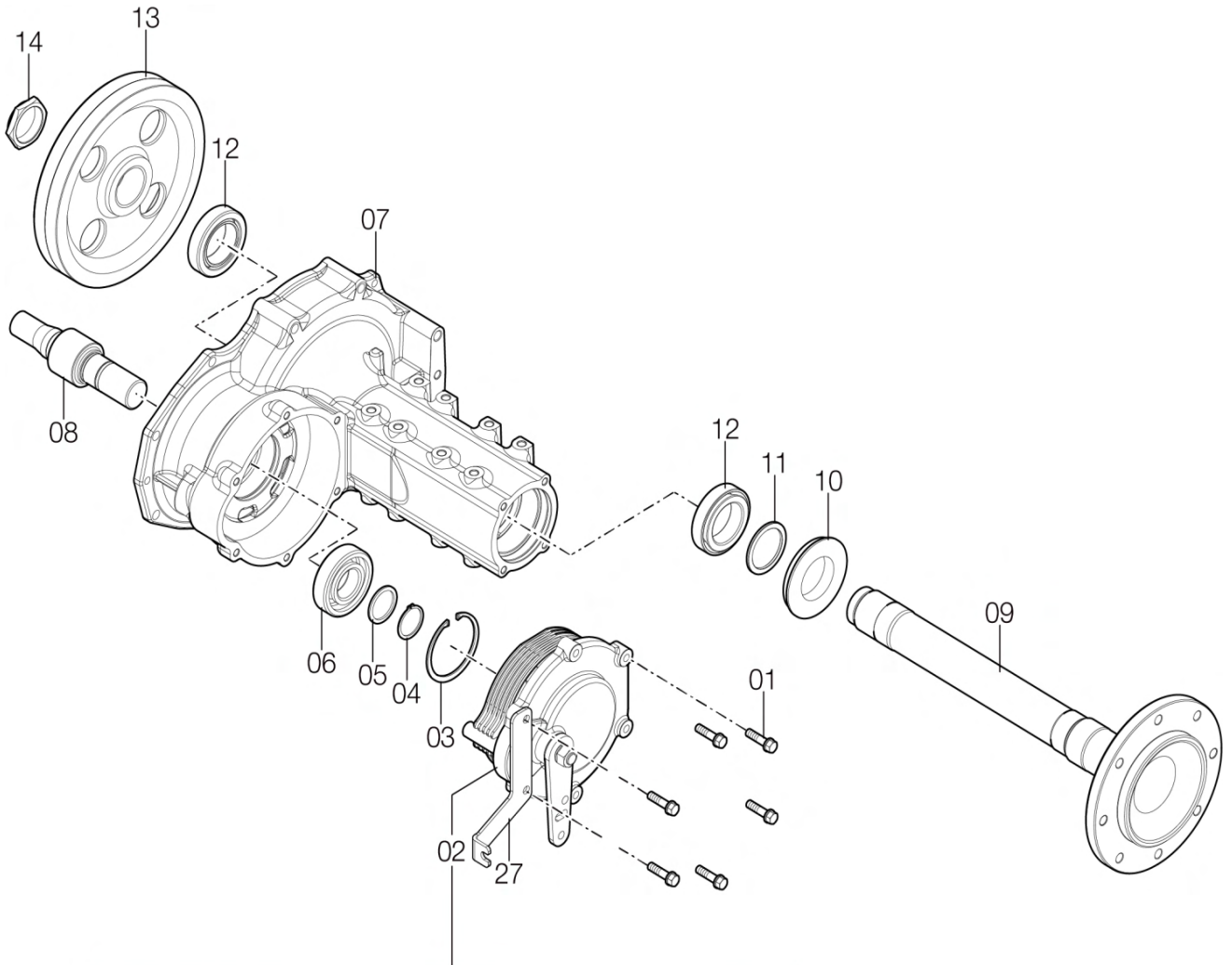

F01031

후차축 하우징/좌 (REAR AXEL HOUSING LH)

A: K58

순번 (NO)	부품번호 (PART NO)	품명 (PART NAME)	품명 (PART NAME)	수량		규격 (SPEC)	비고 (REMARK)
				A			
1	26013-100402	와셔조립육각볼트	HEX BOLT, W/WASHER	6			
2	TA00042345E	브레이크조합(좌)	BRAKE ASS`Y(L)	1			
3	22252-000900	구멍용C형스냅링A종	SNAP RING	1			
4	22242-000400	축형C형스냅링A종	SNPA RING	1			
5	TA00044074A	스페이서(50X40X3T)	SPACER(50X40X3T)	1			
6	TF64190000A4	베어링6308HL1	BEARING 6308HL1	1			
7	TA00042541B	후차축하우징	REAR AXLE HOUSING	1			
8	TA00042343D	파이널 피니언(좌)	PINION(L)	1			
9	TA00042228C	후차축	REAR AXLE	1			
10	TA00033423A	오일실(후차축)	OIL SEAL	1			
11	TA00033424A	간격판(후차축)	PLATE	1			
12	24141-320110	테이퍼롤러베어링	BEARING, TAPER ROLLER	2			
13	TA00032602A	후차축 기어LH	GEAR, REAR AXLE(LH)	1			
14	TA00032594A	록너트	LOCK NUT	1			
15	26736-160002	육각너트	HEX NUT	1			
16	22217-160000	스프링와셔	SPRING WASHER	1			
17	TA00042921C	브레이크 레버	LEVER	1			
18	24421-253505	오일실	OIL SEAL	1			
19	TA00046785A	브레이크커버(좌)	COVER(L), BRAKE	1			
20	TN50100000B3	브레이크캠	BRAKECAM	1			
21	TN50070000A4	스프링	SPRING	3			
22	TA00046783A	캠플레이트(좌)	CAMPLATE(L)	1			
23	TA00033823B	마찰판	PLATE, FRICTION	5			
24	TN50050000A2	플레이트	PLATE	5			
25	TA00042347B	브레이크 축	BRAKE SHAFT	1			
26	24190-200001	강구	STEEL BALLS	6			
27	TA00043711B	주차브레이크 브라켓(좌)	PARKING BRAKE BRACKET(L)	1			
28	24311-000210	운동용O링	O-RING , P	1			

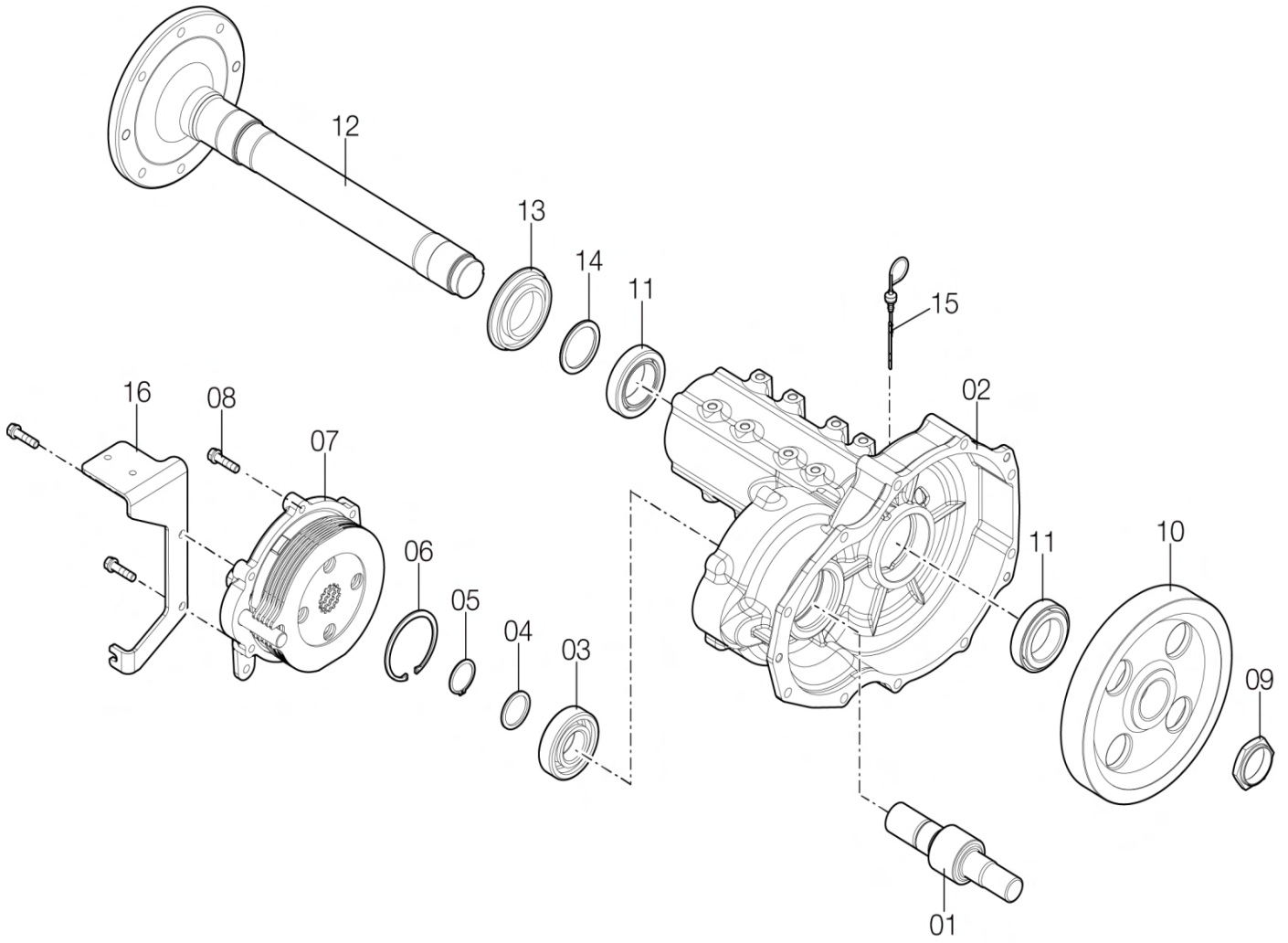

F01032

후차축 하우징/우 (REAR AXEL HOUSING RH)

A: K58

순번 (NO)	부품번호 (PART NO)	품명 (PART NAME)	품명 (PART NAME)	수량		규격 (SPEC)	비고 (REMARK)
				A			
1	TA00042344C	파이널 피니언(우)	PINION, FINAL(R)	1			
2	TA00042151B	후차축하우징(우)	REAR AXLE HOUSING(R)	1			
3	TF64190000A4	베어링6308HL1	BEARING 6308HL1	1			
4	TA00044074B	스페이서(50X40X3T)	SPACER(50X40X3T)	1			
5	22242-000400	축형C형스냅링A종	SNAP RING	1			
6	22252-000900	구멍용C형스냅링A종	SNAP RING	1			
7	TA00042346E	브레이크조합(우)	BRAKE ASS`Y(R)	1			
8	26013-100402	와셔조립육각볼트	HEX BOLT, W/WASHER	6			
9	TA00032594A	록너트	LOCK NUT	1			
10	TA00033829A	후차축 기어RH	GEAR, REAR AXLE(RH)	1			
11	24141-320110	테이퍼롤러베어링	TAPER ROLLER BEARING	2			
12	TA00042228C	후차축	REAR AXLE	1			
13	TA00033423A	오일실(후차축)	OIL SEAL	1			
14	TA00033424A	간격판(후차축)	PLATE	1			
15	TA00059239A	검유봉	OIL LEVEL GAUGE	1			
16	TA00047427A	주차브레이크 브라켓(우)	PARKING BRAKE BRACKET(R)	1			

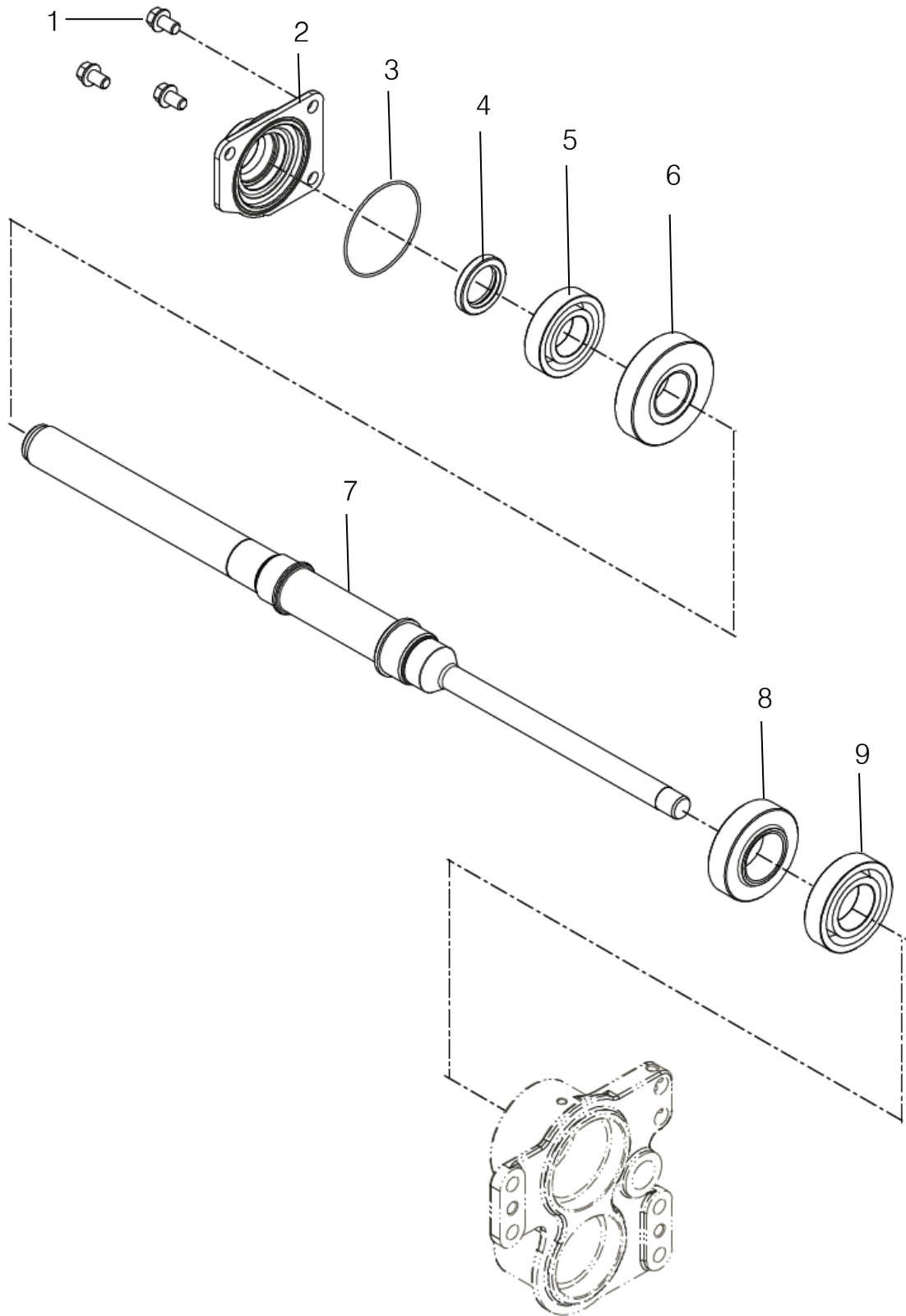

F02022

메인 입력 구동축 (MAIN DRIVE SHAFT)

A: K58

순번 (NO)	부품번호 (PART NO)	품명 (PART NAME)	품명 (PART NAME)	수량		규격 (SPEC)	비고 (REMARK)
				A			
1	26107-100162	육각플랜지볼트	HEX FLANGE BOLT	3			
2	TA00033550A	메인 입력 구동축 홀드	HOLD(MAIN DRIVE SHAFT)	1			
3	24341-000800	고정용S형O링	O-RING	1			
4	FT39150000A4	오일시일	OIL SEAL	1			
5	24101-062074	깊은홈 볼베어링	BALL BEARING	1			
6	TA00041711A	전진기어 29T	GEAR(29T)	1			
7	TA00041710D	메인 입력 구동축	MAIN DRIVE SHAFT	1			
8	TA00042356B	후진기어 25T	REAR GEAR(25T)	1			
9	24101-062084	깊은홈 볼베어링	BALL BEARING	1			

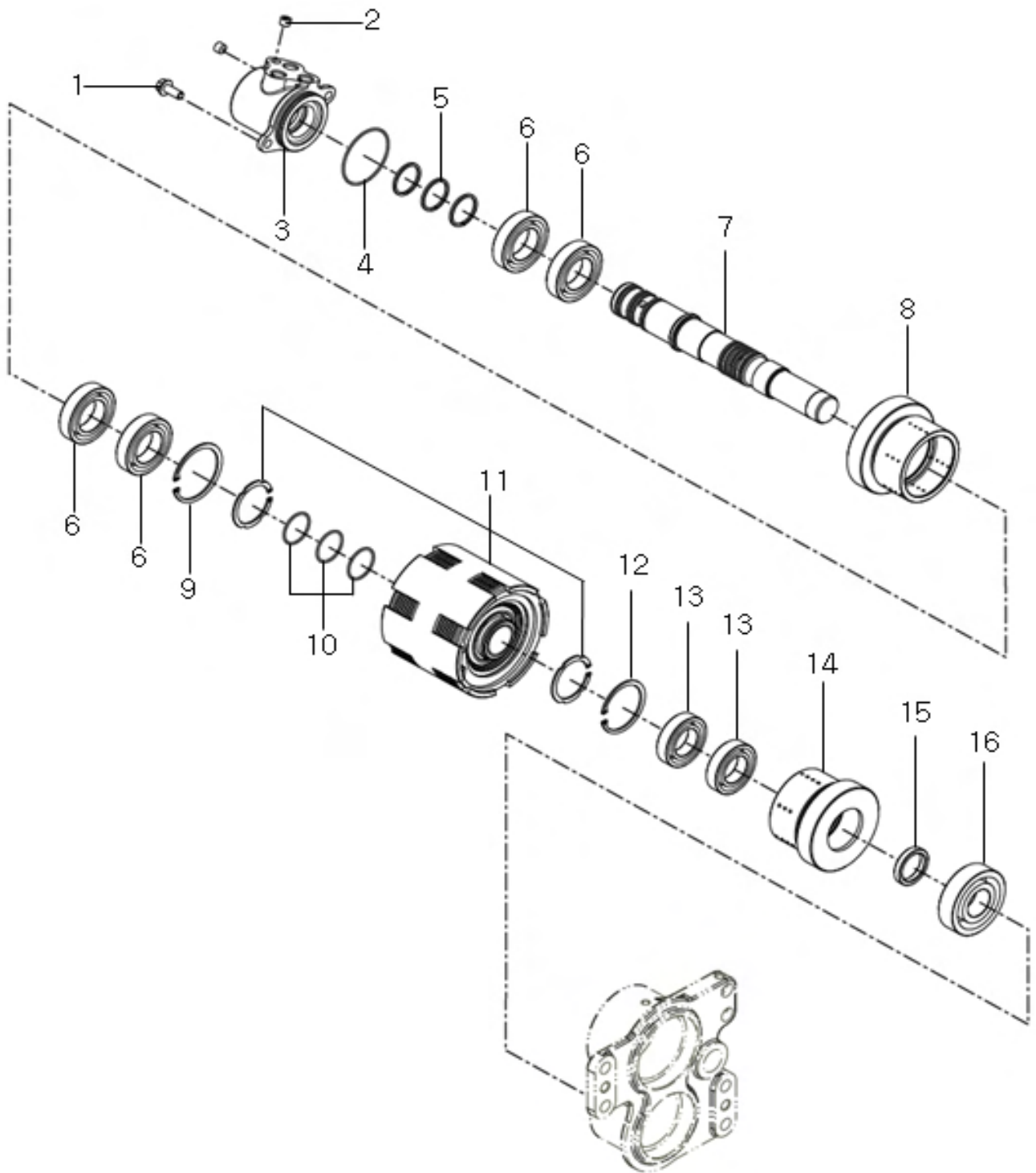

F02023

메인 입력 피동축(MAIN DRIVEN SHAFT)

A: K58

순번 (NO)	부품번호 (PART NO)	품명 (PART NAME)	품명 (PART NAME)	수량		규격 (SPEC)	비고 (REMARK)
				A			
1	26106-080202	육각플랜지볼트	HEX FLANGE BOLT	2			
2	23871-010000	테이퍼나사플러그	TAPER PLUG	2			
3	TA00042335C	메인 입력 피동축 홀드	HOLDER(MAIN DRIVEN SHAFT)	1			
4	24341-000590	고정용S형O링	O-RING	1			
5	TA00033554B	실링(전후진 입력)	SEALING	3			
6	24101-060074	깊은홈 볼베어링	BALL BEARING	4			
7	TA00041716D	메인 입력 피동축	MAIN DRIVEN SHAFT	1			
8	TA00041714A	전진 클러치기어	CLUTCH GEAR	1			
9	22252-000620	구멍용C형스냅링A종	SNAP RING	1			
10	24341-000320	고정용S형O링	O-RING	3			
11	TA00033558F	전후진 클러치 조합	CLUTCH ASSY	1			
12	22252-000550	구멍용C형스냅링A종	SNAP RING	1			
13	24101-060064	깊은홈 볼베어링	BALL BEARING	2			
14	TA00041715A	후진 클러치기어	CLUTCH GEAR	1			
15	TA00033557A	스페이스	SPACE	1			
16	24101-063064	깊은홈 볼베어링	BALL BEARING	1			

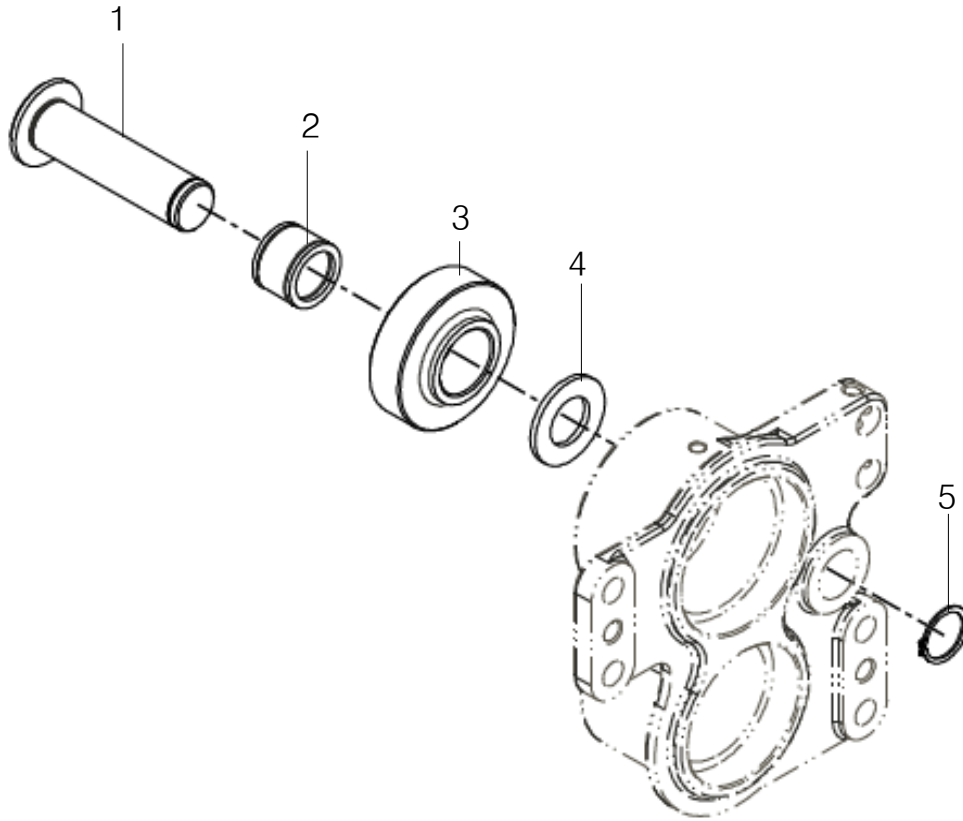

F02060

후진 아이들축 (REVERSE IDLE SHAFT)

A: K58

순번 (NO)	부품번호 (PART NO)	품명 (PART NAME)	품명 (PART NAME)	수량		규격 (SPEC)	비고 (REMARK)
				A			
1	TA00042270B	후진아이들 축	IDLE SHAFT	1			
2	TA00033569A	니들베어링	NEEDLE BEARING	1			
3	TA00042271A	후진아이들 기어(23T)	IDLE GEAR	1			
4	TA00034090A	스러스트와셔	THRUST WASHER	1			
5	22242-000250	축용C형스냅링A종	SNAP RING	1			

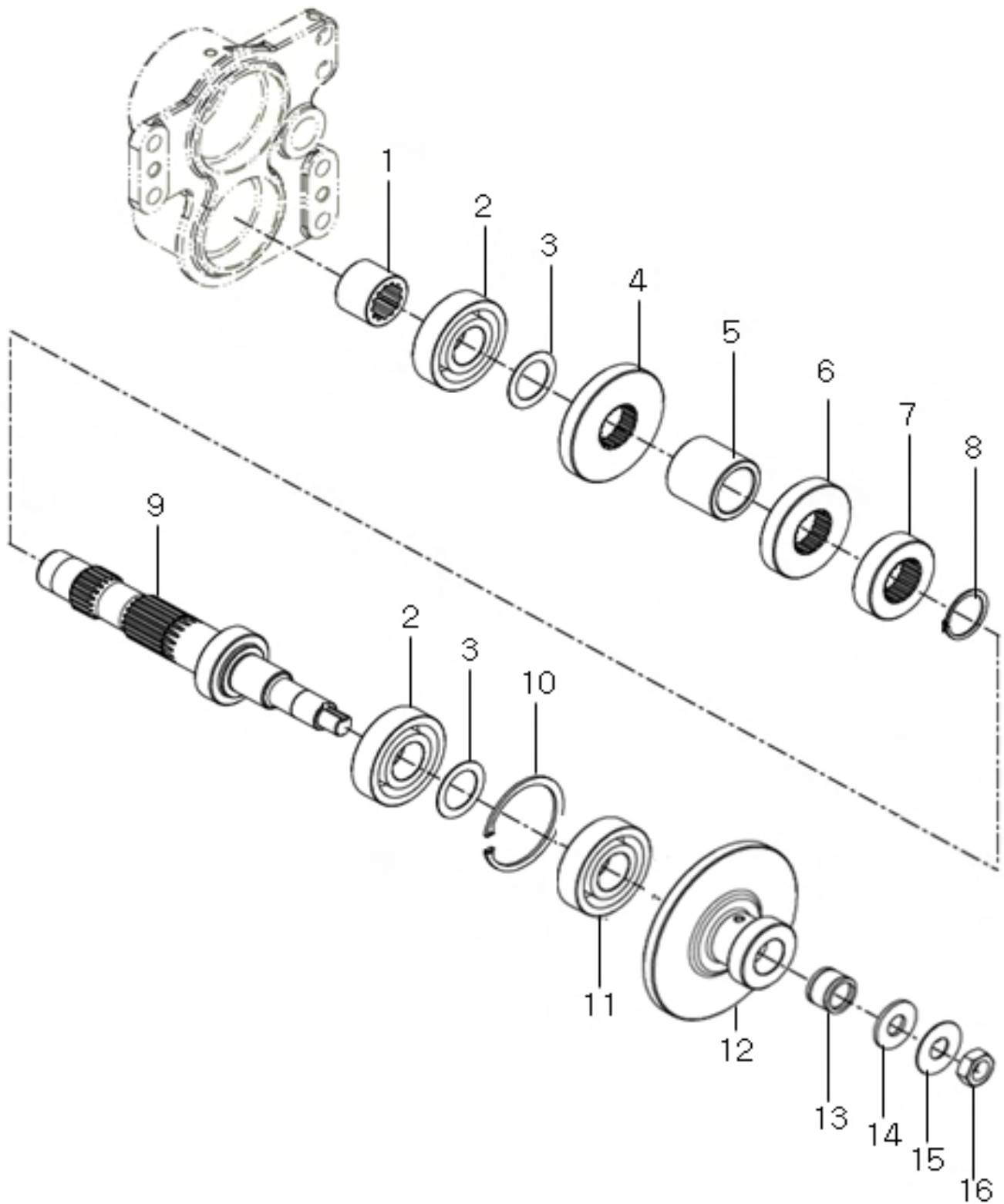

F03010

주변속 구동축 (MAIN DRIVE SHAFT)

A: K58

순번 (NO)	부품번호 (PART NO)	품명 (PART NAME)	품명 (PART NAME)	수량		규격 (SPEC)	비고 (REMARK)
				A			
1	TT56100000A4	커플링	COUPLING	1			
2	24101-063064	깊은홈 볼베어링	BALL BEARING	2			
3	TN42380000A4	스페이서	SPACER	2			
4	NT42780000A3	카운터기어4단	GEAR4TH,COUNTER	1			
5	NT42800000A4	스페이스(후)	SPACER	1			
6	NT42770000A3	카운터기어3단	GEAR3RD,COUNTER	1			
7	NT42760000A3	카운터기어2단	GEAR2ND,COUNTER	1			
8	22242-000350	축형C형스냅링A종	SNAP RING	1			
9	TA00041728B	주변속구동축	DRIVE SHAFT MAIN SHIFT	1			
10	22252-000720	구멍용C형스냅링A종	SNAP RING	1			
11	24101-060064	깊은홈 볼베어링	BALL BEARING	1			
12	TN42400000B3	초저속기어49-19T	GEAR, SUPER LOW SPEED 49-	1			
13	24161-222820	니들베어링	NEEDLE BEARING	1			
14	TN42420000A4	스러스트와셔	THRUST WASHER	1			
15	TN42520000A4	로크와셔	LOCK WASHER	1			
16	26776-160002	육각고정너트	HEX NUT	1			

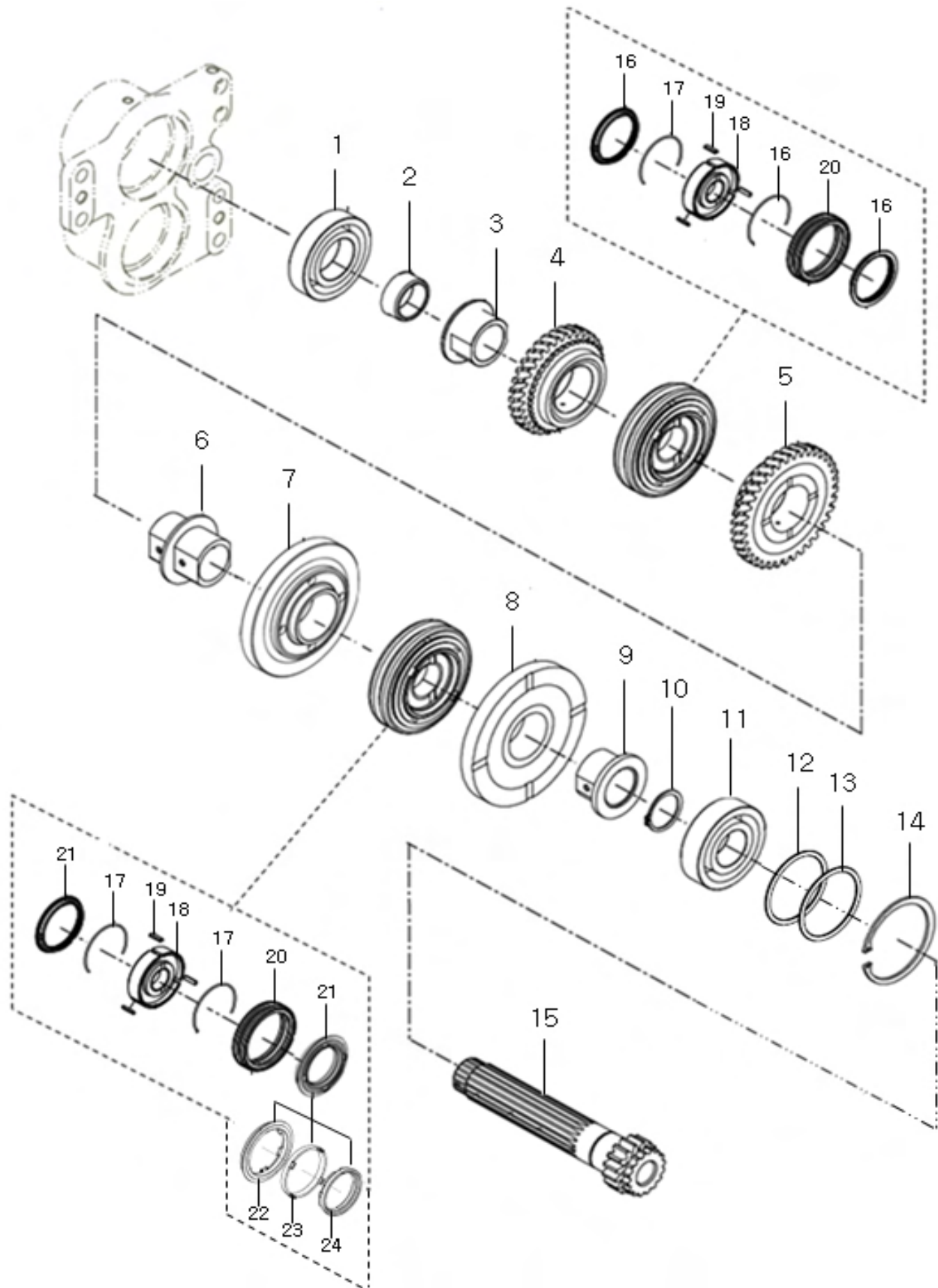

F03020

주변속 피동축 (MAIN DRIVEN SHAFT)

A: K58

순번 (NO)	부품번호 (PART NO)	품명 (PART NAME)	품명 (PART NAME)	수량		규격 (SPEC)	비고 (REMARK)
				A			
1	24101-062084	깊은홈 볼베어링	BALL BEARING	1			
2	TN42090000B4	부시	BUSH	1			
3	TN42100000B4	안내부시A	BUSH	1			
4	TN42950000A3	4단기어32T	4TH GEAR 32T	1			
5	TN42960000A3	3단기어37T	3RD GEAR 37T	1			
6	TN42180000B4	안내부시B	BUSH	1			
7	TA00044587B	2단기어41T	2ND GEAR 41T	1			
8	TA00044585C	1단기어43T	1ST GEAR 43T	1			
9	TN42210000B4	안내부시C	BUSH	1			
10	22292-000350	등근S형스냅링	SNAP RING	1			
11	24101-063074	깊은홈 볼베어링	BEARING	1			
12	TT18050000A4	심A	SHIM A	1			
13	TT18060000A4	심A	SHIM A	1			
14	22252-000800	구멍용C형스냅링A종	SNAP RING	1			
15	TN42240000C2	주변속기어안내축	GUIDE SHAFT, MAIN SHIFT G	1			
16	TN42640000A2	싱크로링	SYNCHRO RING	2			
17	TN42660000A9	스프링	SPRING	2			
18	TN42670000A4	허브	HUB	1			
19	TN42650000C	피스	PIECE	3			
20	TN42700000B2	슬리브	SLEEVE	1			
21	TN42690000A9	서틀싱크로링조합	SYNCHRO.RING ASS'Y	2			
22	TN42690031A2	싱크로링(외)	OUTER RING	2			
23	TN42690021A3	싱크로링(중)	DOUBLE CONE	2			
24	TN42690011A2	싱크로링(내)	INNER RING	2			

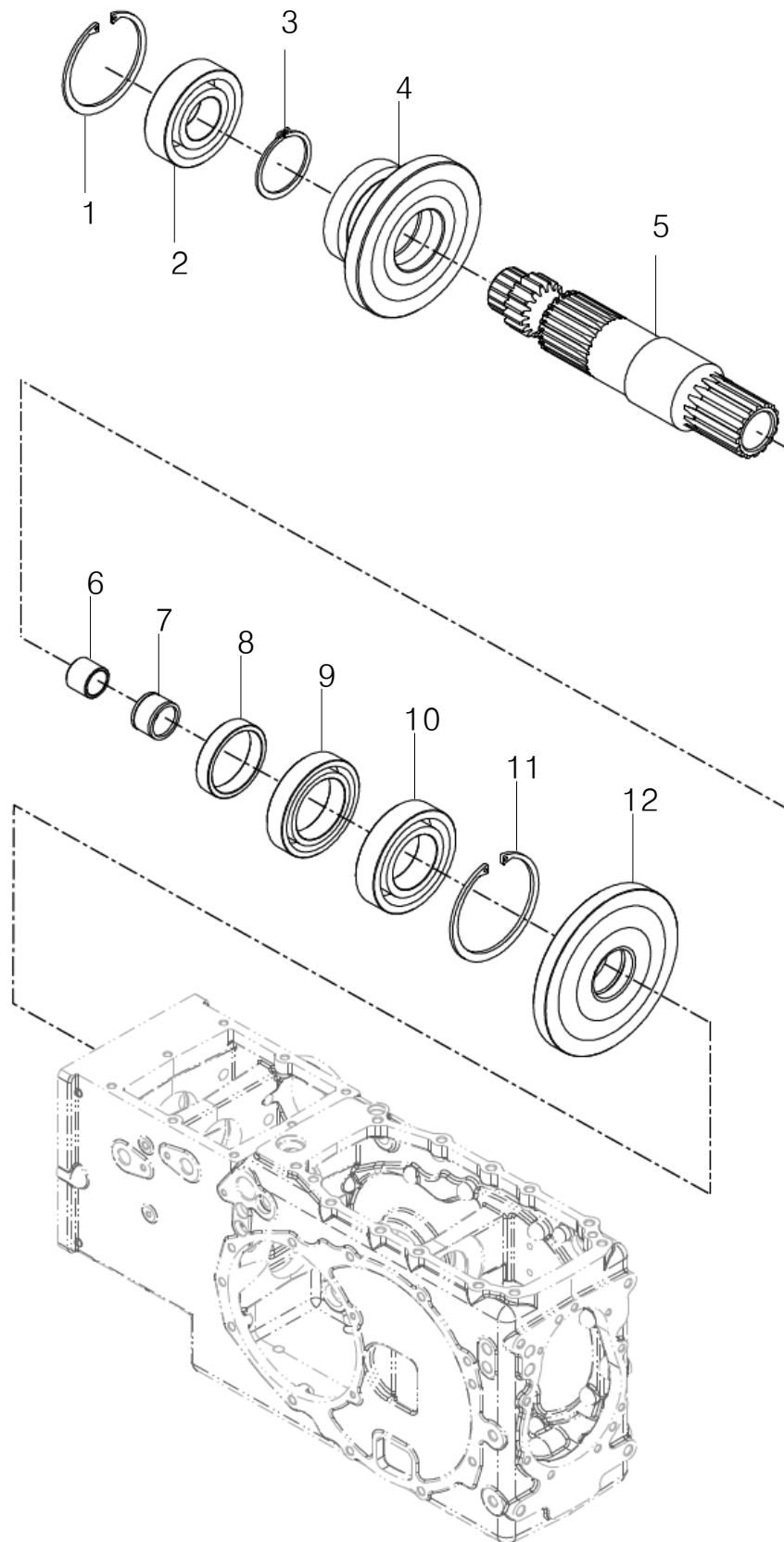

F03040

부변속 구동축 (RANGE DRIVE SHAFT)

A: K58

순번 (NO)	부품번호 (PART NO)	품명 (PART NAME)	품명 (PART NAME)	수량		규격 (SPEC)	비고 (REMARK)
				A			
1	22252-000800	구멍용C형스냅링A종	SNAP RING	1			
2	24101-063074	깊은홈 볼베어링	BALL BEARING	1			
3	22242-000500	축형C형스냅링A종	SNAP RING	1			
4	TA00031461B	부변속2-3단기어	GEAR 2ND-3RD RANGE SHIFT	1			
5	TN43040000A3	부변속기어 16T	GEAR 16RANGE SHIFT	1			
6	TN45180000A4	베어링부시	BEARING BUSH	1			
7	24161-253020	니들베어링	NEEDLE BEARING	1			
8	TN43060000A4	칼라	COLLAR	1			
9	24101-060104	깊은홈 볼베어링	BALL BEARING	1			
10	24101-062094	깊은홈 볼베어링	BALL BEARING	1			
11	22252-000850	구멍용C형스냅링A종	SNAP RING	1			
12	TN43010000D3	초저속기어 53T	GEAR, SUPER LOW SPEED 53T	1			

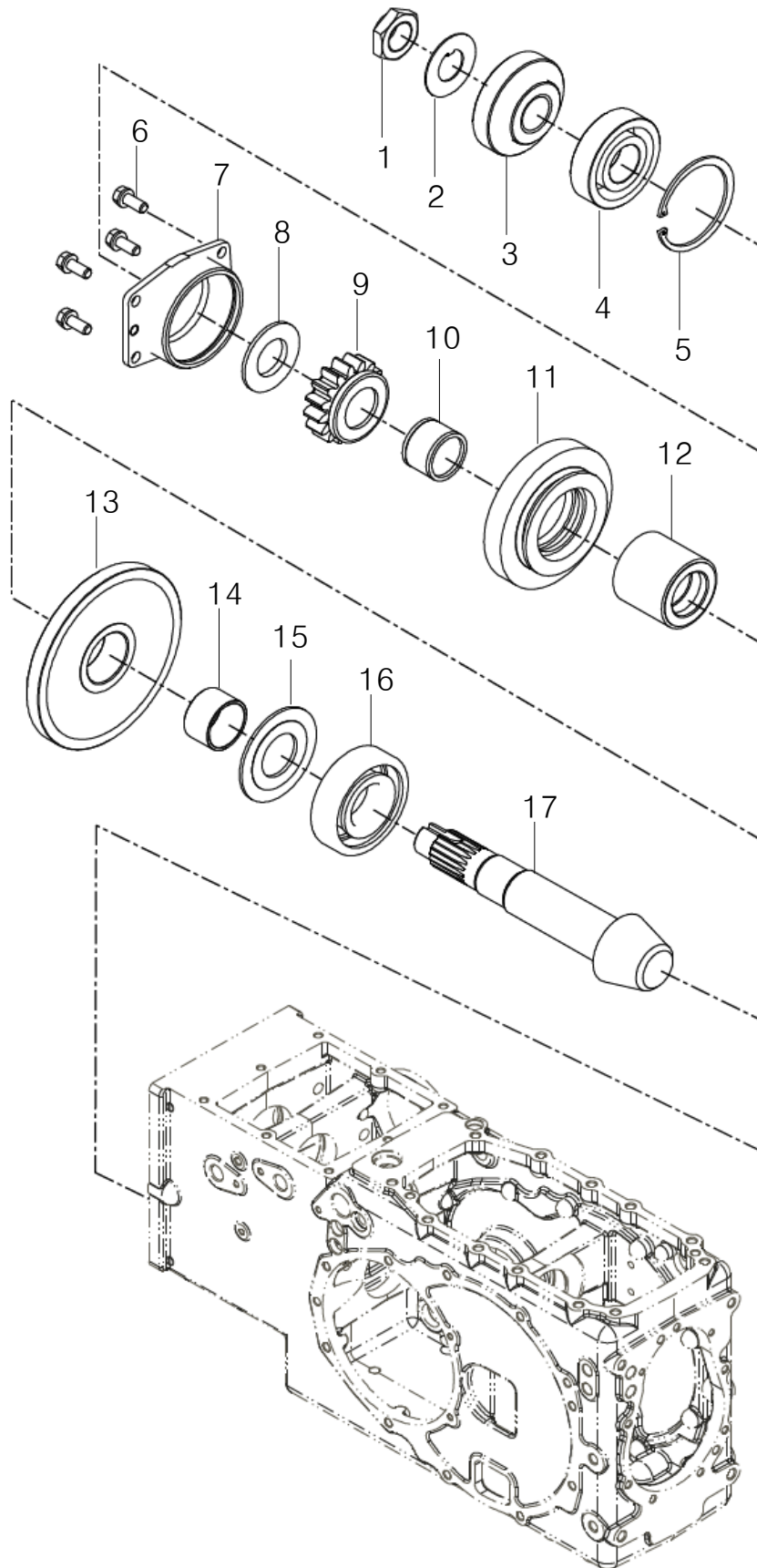

F03050

부변속 피동축 (RANGE DRIVEN SHAFT)

A: K58

순번 (NO)	부품번호 (PART NO)	품명 (PART NAME)	품명 (PART NAME)	수량		규격 (SPEC)	비고 (REMARK)
				A			
1	TN43110000A4	로크너트	LOCKNUT	1			
2	TT57020000A4	턱붙이와셔	WASHER	1			
3	TA00026402A2	전륜기어 27T	GEAR 27T FRONT DRIVE	1			
4	24101-063064	깊은홈 볼베어링	BEARING	1			
5	22252-000720	구멍용C형스냅링A종	SNAP RING	1			
6	26013-080202	와셔조립육각볼트	HEX BOLT, W/WASHER	4			
7	TN43150000A3	베어링케이스	CASE BEARING	1			
8	TN43190000A4	스러스트와셔	THRUST WASHER	1			
9	TA00031460A	부변속3단기어 16T	GEAR16.RANGE SHIFT 3RD	1			
10	24161-323826	니들베어링	NEEDLE BEARING	1			
11	TN43220000C3	부변속2단기어30T	GEAR SUB SHIFT 2ND 30T	1			
12	TN43230000C	스플라인칼라	SPLINE COLLAR	1			
13	TN43240000B3	부변속1단기어56T	GEAR SUB SHIFT 1ST 56T	1			
14	TT57080000B4	부시	BUSH	1			
15	TT57100000B4	스러스트와셔	THRUST WASHER	1			
16	TT78020000A3	베어링NJ370E	BEARINGNJ370R	1			
17	TN49510000A2	카운터축	COUNTER SHAFT	1			

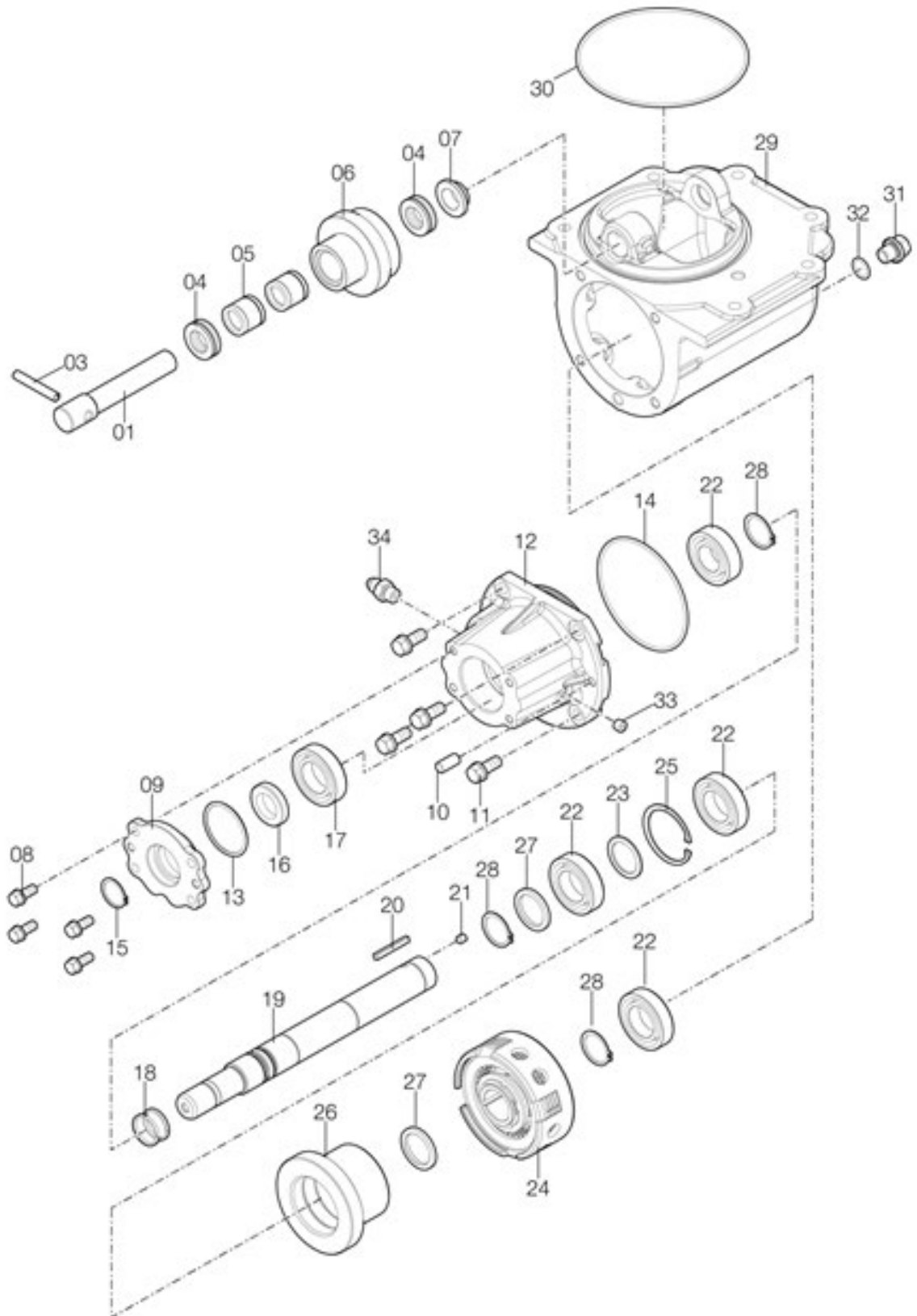

F04000

전륜 구동 (FRONT WHEEL DRIVE)

A: K58

순번 (NO)	부품번호 (PART NO)	품명 (PART NAME)	품명 (PART NAME)	수량		규격 (SPEC)	비고 (REMARK)
				A			
1	TA00026433D	전륜 아이들 축	IDLE SHAFT FRONT DRIVE	1			
3	29331-080050	코일 스프링핀	SPRING PIN	1			
4	24520-511040	스러스트볼베어링	THRUST BALL BEARING	2			
5	24161-202825	니들베어링	NEEDLE BEARING	2			
6	TA00058300A	전륜 아이들 기어 조합	IDLE GEAR FRONT DRIVE ASS'Y	1			
7	TA00029363A	칼라	COLLAR	1			
8	26013-080202	와셔조립육각볼트	HEX BOLT, W/WASHER	4			
9	TN43350000B3	오일시일케이스	CASE OILSEAL	1			
10	22312-100200	평행핀	PARALLEL PIN	1			
11	26013-100252	와셔조립육각볼트	HEX BOLT, W/WASHER	4			
12	TA00057069A	베어링 케이스	CASE BEARING	1			
13	TN43360000A4	O링	O-RING	1			
14	24321-001050	고정용O링	O-RING	1			
15	22242-000250	축용C형스냅링A종	SNAP RING	1			
16	24421-254008	오일실	OIL SEAL	1			
17	24101-062054	깊은홈 볼베어링	BALL BEARING	1			
18	TT64070000B4	시일링	SEAL RING	2			
19	TA00057068A	전륜 구동축	FRONT DRIVE SHAFT	1			
20	22550-050400	평행키	PARALLEL KEY	1			
21	TT64080000A4	멈춤나사M7X1	RETAINING SCREW M7X1	1			
22	24101-060064	깊은홈 볼베어링	BALL BEARING	4			
23	TA00019399A	칼라(40X30.3X2)	COLLAR	1			
24	TA00026395B	전륜 클러치 팩 조합	4WD CLUTCH ASS'Y	1			
25	22252-000550	구멍용C형스냅링A종	SNAP RING	1			
26	TA00026354B	클러치기어(FWDH)31T.L	CLUTCH GEAR(FWDH) 31T	1			
27	TA00037525B	칼라(40X30.3X3.8)	COLLAR	2			
28	22242-000300	축형C형스냅링A종	SNAP RING	3			
29	TA00026427D	전륜기어 케이스	FRONT GEAR CASE	1			
30	24321-001450	고정용O링	O-RING	1			
31	TA00065959A	마그넷플러그	PLUG	1			
32	TA00036405A	본디드씰(M20)	O-RING	1			
33	23871-010000	테이퍼나사플러그	PLUG,PIPE	1			
34	TA00017958A	피팅(1/4")	NIBBLE	1			

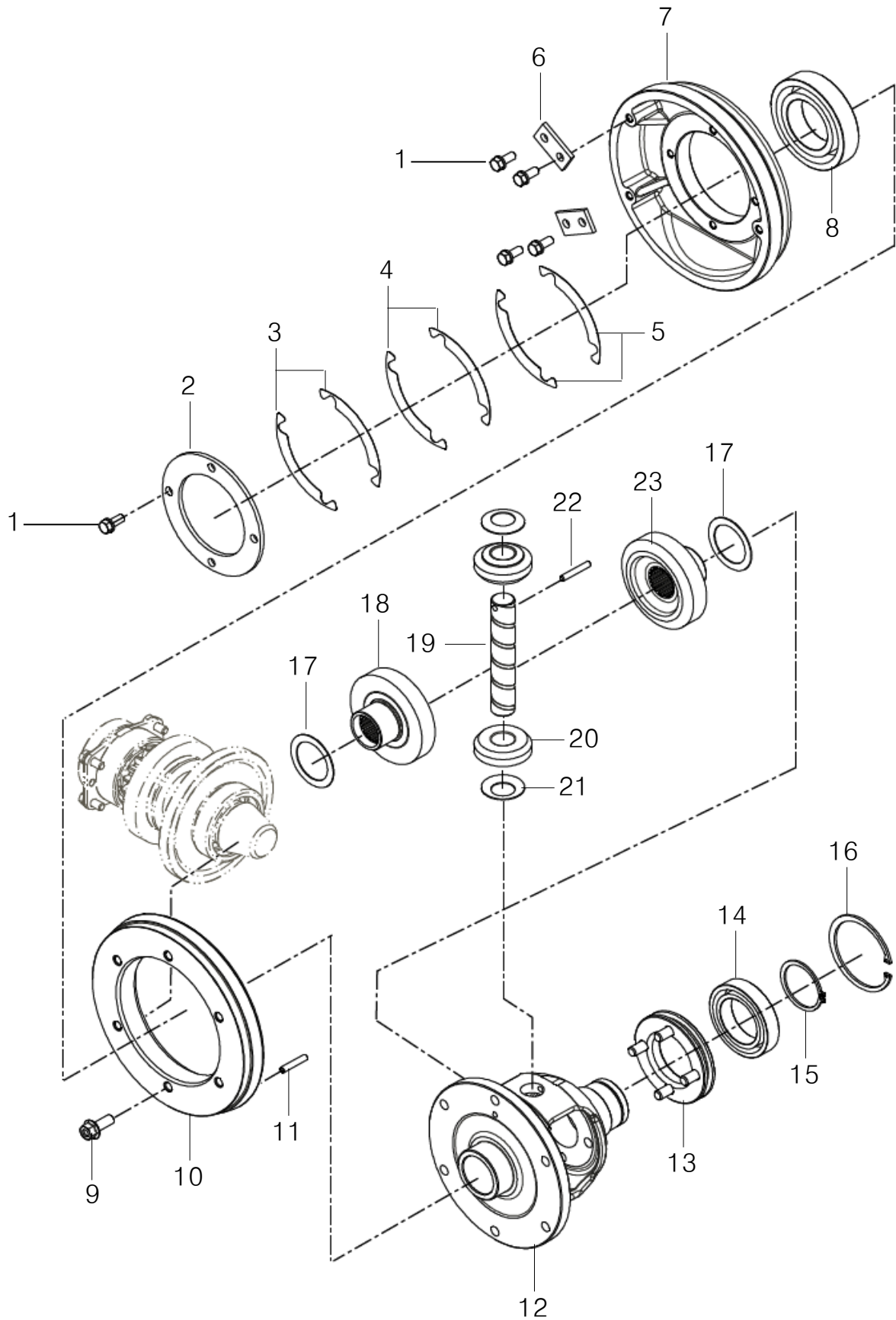

F05020

차동조합 (DIFFERENTIAL ASS'Y)

A: K58

순번 (NO)	부품번호 (PART NO)	품명 (PART NAME)	품명 (PART NAME)	수량		규격 (SPEC)	비고 (REMARK)
				A			
1	26013-080202	와셔조립육각볼트	HEX BOLT, W/WASHER	8			
2	TN49590000A4	리테이너	RETAINER	1			
3	TZ49580000A4	시임C	SHIM C	2			
4	TZ49570000A4	시임B	SHIM B	2			
5	TZ49560000A4	시임A	SHIM A	2			
6	TB32360000A4	리테이너	RETAINER	2			
7	TN49550000B2	캐리어	CARRIER	1			
8	24101-062114	깊은홈 볼베어링	BALL BEARING	1			
9	TF64090000B	볼트	BOLT	6			
10	TN49520000C2	링기어	RING GEAR	1			
11	29331-060032	코일 스프링핀	SPRING PIN	1			
12	TN49030000E2	차동케이스	CASE, DIFFERENTIAL	1			
13	TF64250000B3	데프록쓰러스트조합	THRUST ASS'Y	1			
14	24101-060104	깊은홈 볼베어링	BALL BEARING	1			
15	22242-000500	축형C형스냅링A종	SNAP RING	1			
16	22252-000800	구멍용C형스냅링A종	SNAP RING	1			
17	TF64140000B4	사이드기어라이너	SIDE GEAR LINER	2			
18	TF64130000A3	차동사이드기어(B)	DIFF.SIDEGEAR(B)	1			
19	TF64080000A4	피니언축	PINION SHAFT	1			
20	TF64100000B3	차동피니언	PINION.DIFFERENTIAL	2			
21	TF64110000A4	피니언라이너	PINION LINER	2			
22	22312-060360	평행핀	PARALLER PIN	1			
23	TF64120000A3	차동사이드기어(A)	DIFF.SIDEGEAR(A)	1			

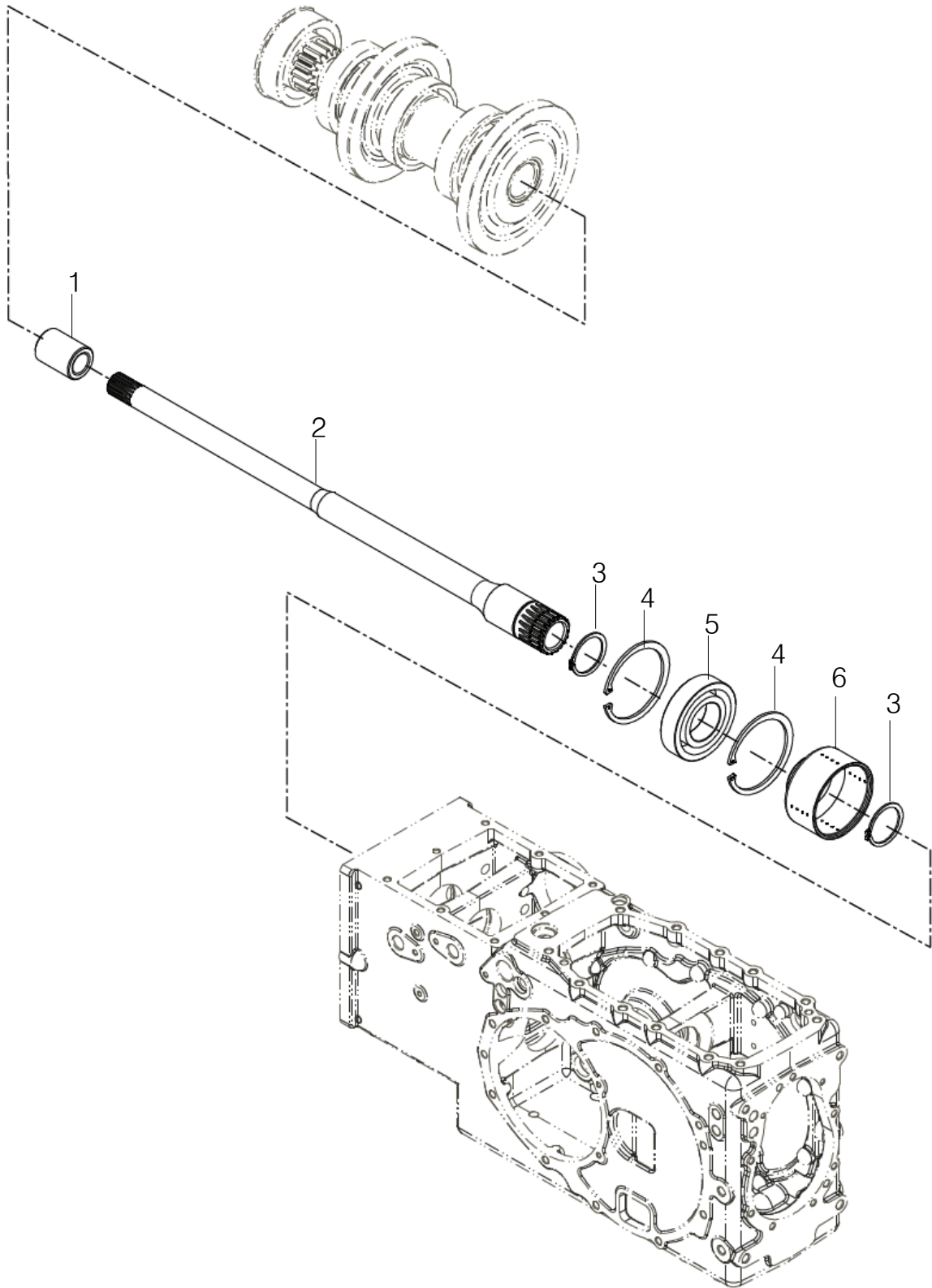

F07010

PTO 연결축 (PTO EXTENSION SHAFT)

A: K58

순번 (NO)	부품번호 (PART NO)	품명 (PART NAME)	품명 (PART NAME)	수량		규격 (SPEC)	비고 (REMARK)
				A			
1	TN4520000A4	조인트	JOINT	1			
2	TZ4522000C3	PTO연결축	PTO CONNECTING SHAFT	1			
3	22242-000350	축형C형스냅링A종	SNAP RING	2			
4	22252-000720	구멍용C형스냅링A종	SNAP RING	2			
5	24101-062074	깊은홈 볼베어링	BALL BEARING	1			
6	NT4548000A3	PTO커플링	PTO COUPLING	1			

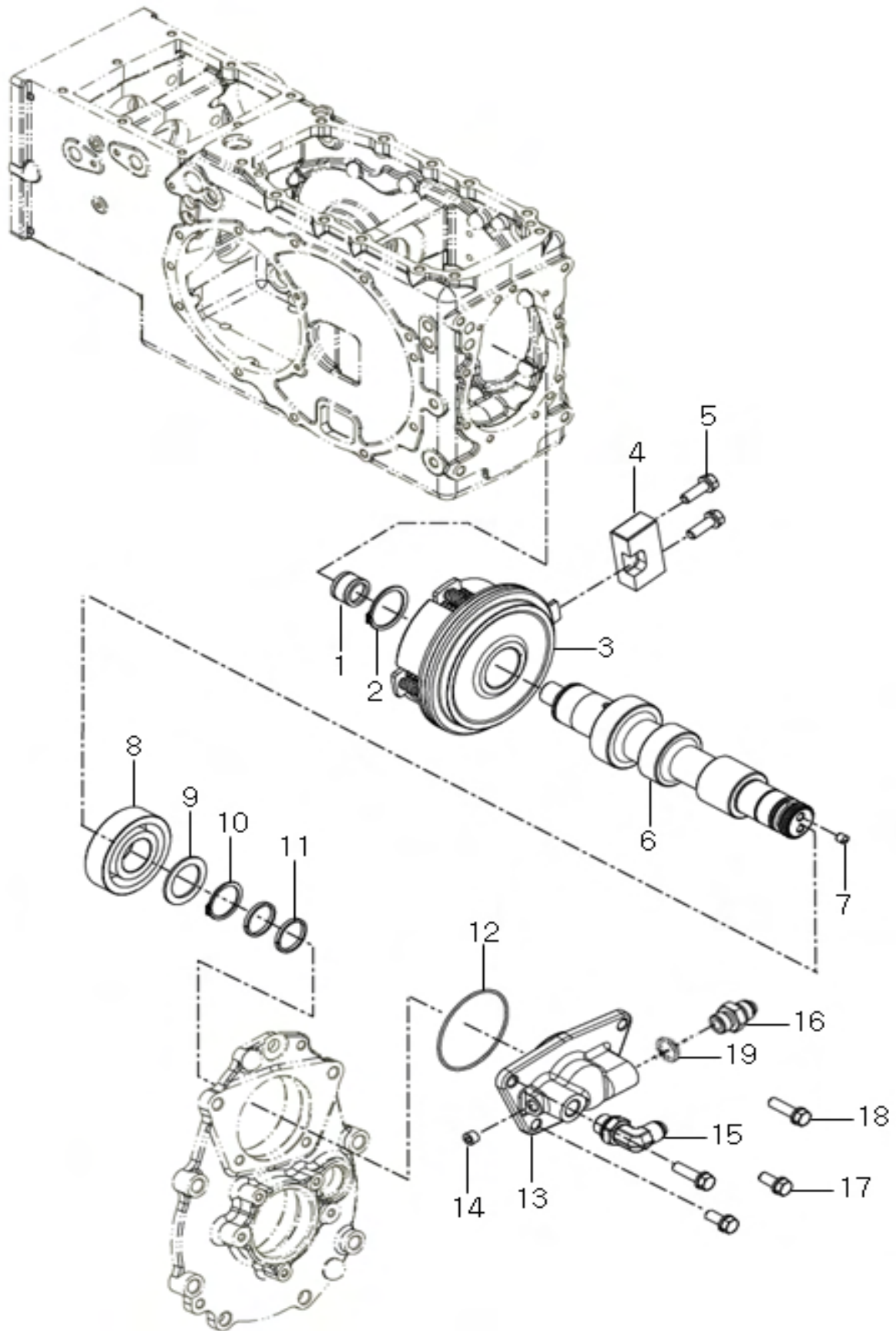

F07030

PTO 구동축 (PTO DRIVE SHAFT)

A: K58

순번 (NO)	부품번호 (PART NO)	품명 (PART NAME)	품명 (PART NAME)	수량		규격 (SPEC)	비고 (REMARK)
				A			
1	24161-182417	니들베어링	NEEDLE BEARING	1			
2	22242-000350	축형C형스냅링A종	SNAP RING	1			
3	TA00026514A	PTO클러치팩	PTO CLUTCH PACK	1			
4	NT45980000A	브레이크잡이	BRAKE HOLDER	1			
5	26013-080252	와셔조립육각볼트	HEX BOLT, W/WASHER	2			
6	TA00031863B	PTO 변속축	SHAFT, SHIFT PTO	1			내수
7	TT64080000A4	멈춤나사M7X1	SCREW	1			
8	24101-063064	깊은홈 볼베어링	BALL BEARING	1			
9	TN45520000A4	칼라	COLLAR	1			
10	22242-000300	축형C형스냅링A종	SNAP RING	1			
11	TT64070000A4	시일링	SEAL RING	2			
12	24341-000700	고정용S형O링	O-RING	1			
13	NT45620000A3	실케이스	SEAL CASE	1			
14	23871-010000	테이퍼나사플러그	PLUG, PIPE	1			
15	TA00053806A	커넥터(PF3/8)	ELBOW(3/8)	1			
16	TTA3880000B	커넥터PF3/8	CONNECTOR(PF3/8)	1			
17	26013-080202	와셔조립육각볼트	HEX BOLT, W/WASHER	2			
18	26013-080302	와셔조립육각볼트	HEX BOLT, W/WASHER	2			
19	24311-000140	O링	O-RING	1			

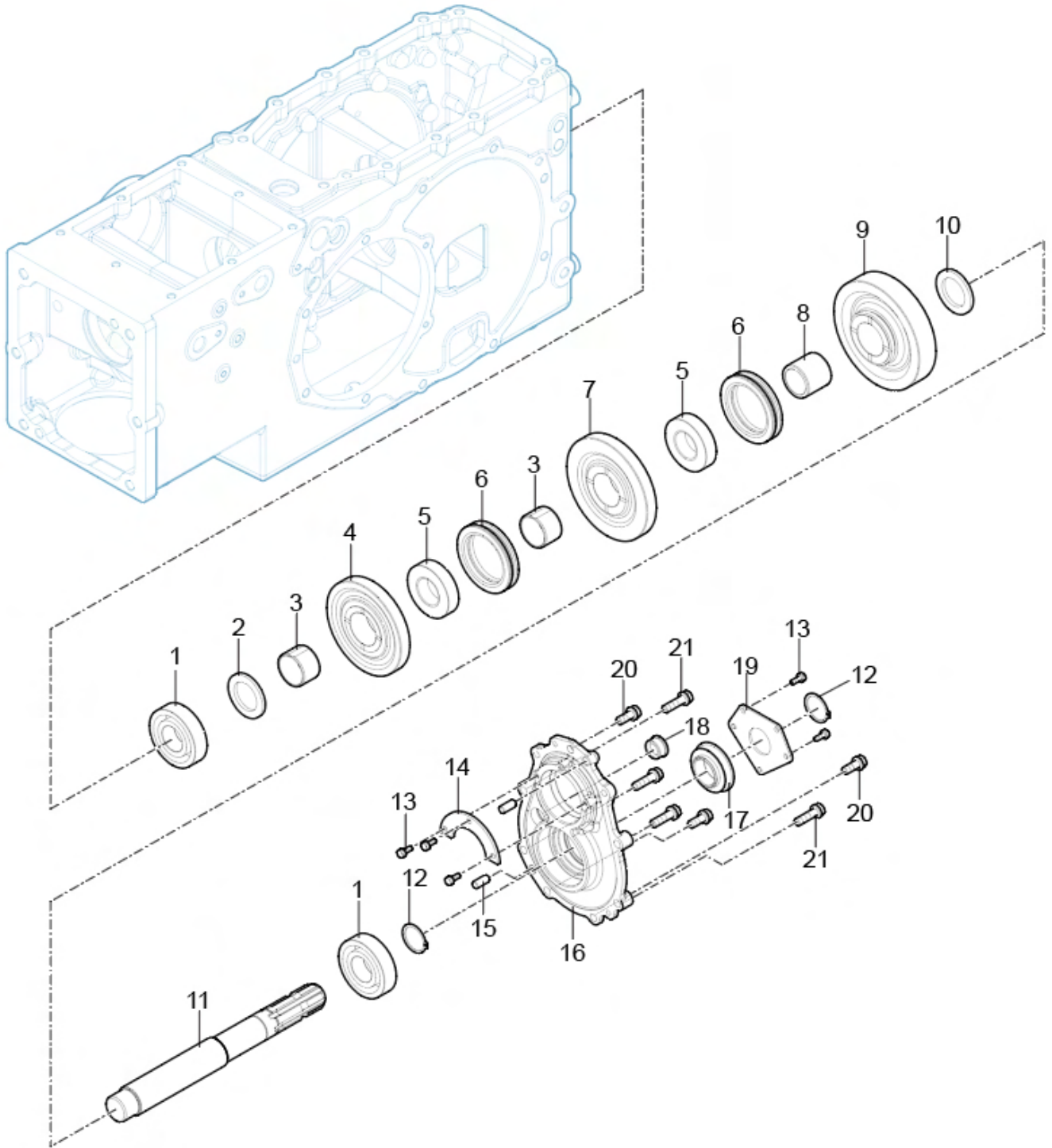

F07040

PTO 피동축 (PTO DRIVEN SHAFT)

A: K58

순번 (NO)	부품번호 (PART NO)	품명 (PART NAME)	품명 (PART NAME)	수량		규격 (SPEC)	비고 (REMARK)
				A			
1	24101-063074	깊은홈 볼베어링	BALL BEARING	2			
2	NT45440000C4	칼라	COLLAR	1			
3	TA00033210A	니들부시D	NEEDLE BUSH D	2			
4	TA00033792D	PTO기어2단	GEAR 2ND PTO	1			
5	TZ45100000B3	PTO허브	HUB, PTO	2			
6	TZ45110000C4	PTO슬리브	SLEEVE, PTO	2			
7	TA00033211C	PTO기어46T	GEAR 46T, PTO	1			
8	TA00033209A	니들부시B	NEEDLE BUSH B	1			
9	TA00033212C	PTO기어49T	GEAR 49T, PTO	1			
10	TZ45140000B4	칼라	COLLAR	1			
11	TA00031577C	PTO 축	PTO SHAFT	1			
12	22242-000350	축형C형스냅링A종	SNAP RING	2			
13	26013-060162	와셔조립육각볼트	HEX BOLT, W/WASHER	6			
14	NT45640000A4	베어링커버	BEARING COVER	1			
15	22312-100200	평행핀	PARALLER PIN	2			
16	NT45510000B1	PTO축하우징	HOUSING, PTO SHAFT	1			
17	TT62040000A3	오일시일QLF356019	SEAL, OIL QLF356019	1			
18	TCA8130000A4	검유창	SIGHT GLASS	1			
19	NT45720000A4	플레이트	PLATE	1			
20	26013-100252	와셔조립육각볼트	HEX BOLT, W/WASHER	3			
21	26013-100352	와셔조립육각볼트	HEX BOLT, W/WASHER	4			

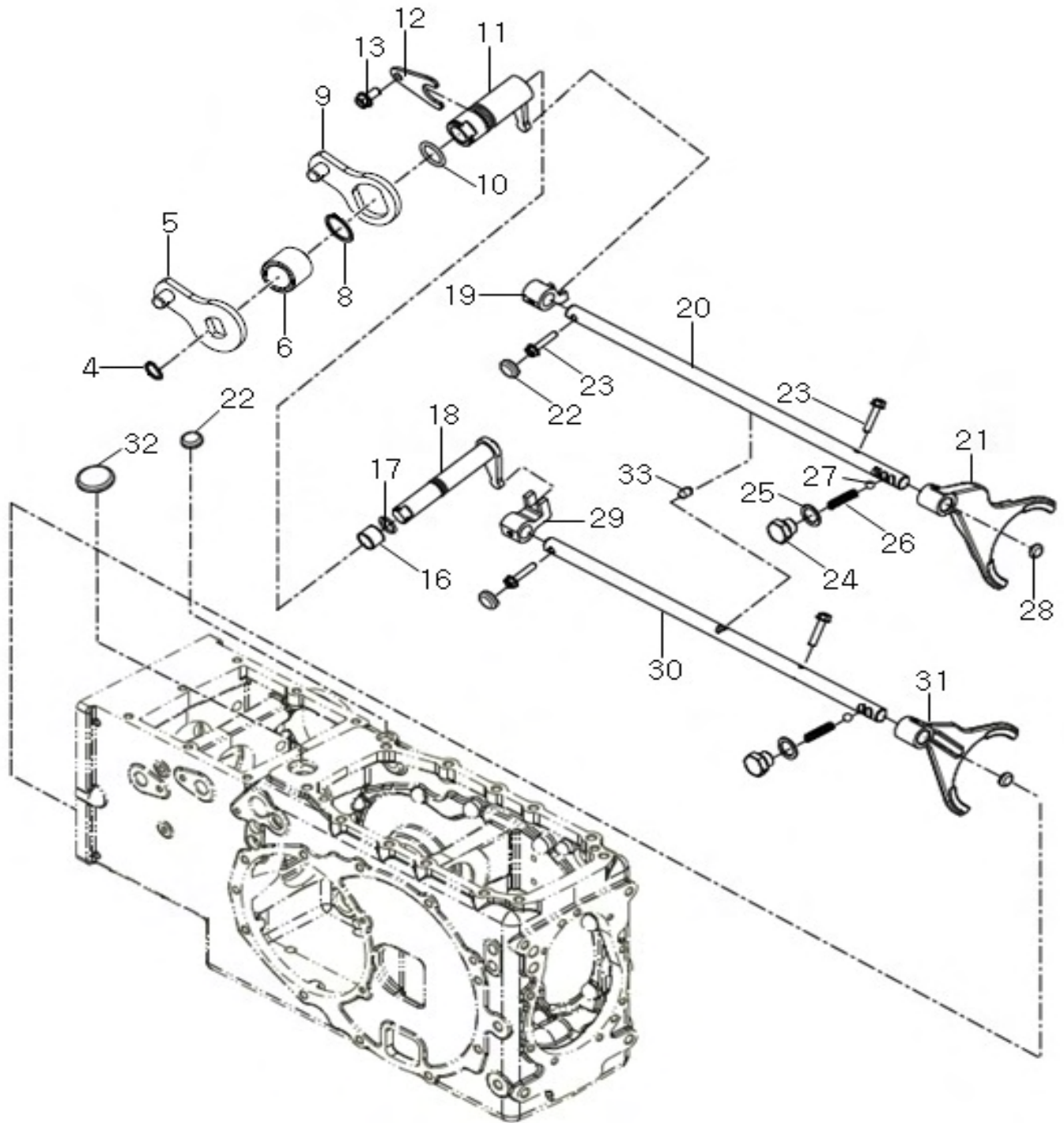

F08060

PTO 포크 (PTO FORK)

A: K58

순번 (NO)	부품번호 (PART NO)	품명 (PART NAME)	품명 (PART NAME)	수량		규격 (SPEC)	비고 (REMARK)
				A			
4	22242-000180	축평C형스냅링A종	SNAP RING	1			
5	TA00047895A	PTO 레버암조합(3단)	LEVER ARM, PTO, 3	1			
6	TA00047069A	간격 칼라	WASHER	1			
8	22242-000300	축평C형스냅링A종	SNAP RING	1			
9	TA00047893A	PTO 레버암조합(1-2단)	LEVER ARM, PTO, 1-2	1			
10	24311-000240	운동용O링	O-RING 495-24	1			
11	TA00042454B	시프트 암(1-2단)	SHIFT ARM, 1-2	1			
12	TA00042656A	PTO 변속암 플레이트	PLATE, PTO SHIFT ARM	1			
13	26106-080162	육각플랜지볼트	HEX PLANGE BOLT	1			
16	24550-018150	드라이부시	BUSH, DRY	1			
17	24311-000150	운동용O링	SEAL, O-RING	1			
18	TA00042451B	시프터 암(3단)	SHIFT ARM, 3	1			
19	TA00042457B	시프트 보스(1-2단)	SHIFT BOSS, 1-2	1			
20	TA00042449D	PTO 포크축(1-2단)	PTO FORK SHAFT, 1-2	1			
21	TA00042616B	PTO 포크(1-2단)	PTO FORK, 1-2	1			
22	27260-200000	실링캡	SEALING CAP	2			
23	26106-060254	육각플랜지볼트	HEX PLANGE BOLT	4			
24	TN46330000B	볼트(PTO포크축)	BOLT	2			
25	23414-160000	패킹	PACKING	2			
26	TT42020000A	스프링	SPRING	2			
27	24190-100001	강구	STEEL BALL	2			
28	27260-150000	실링캡	SEALING CAP	2			
29	TA00042458B	시프트 보스(3단)	SHIFT BOSS, 3	1			
30	TA00042450D	PTO 포크축(3단)	PTO FORK SHAFT, 3	1			
31	TA00042617B	PTO 포크(3단)	PTO FORK, 3	1			
32	27260-350000	실링캡	SEALING CAP	1			
33	TA00042886A	PTO 더블방지핀	PTO DOUBLE PIN	1			

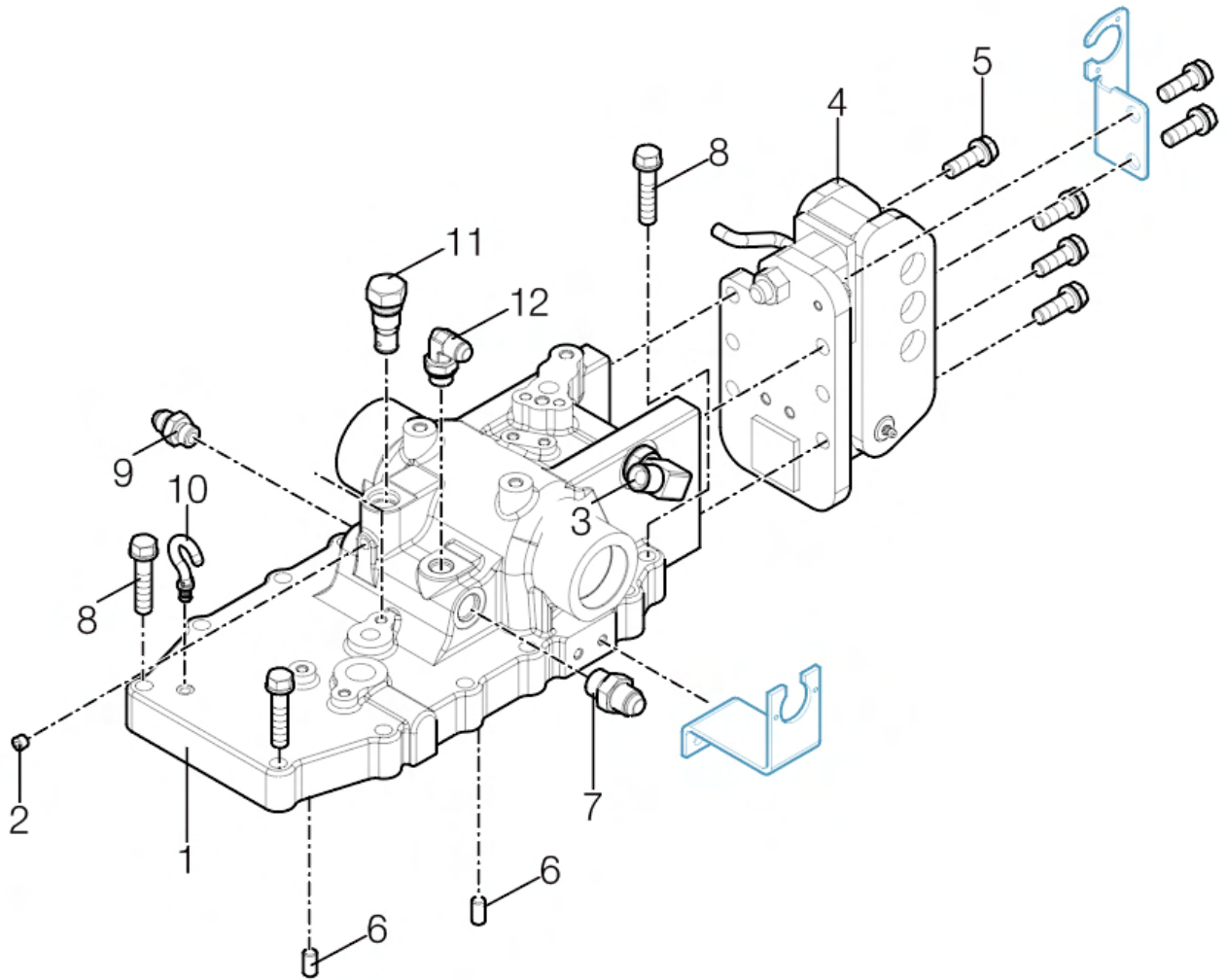

F10010

유압실린더 케이스 (HYD. CYLINDER CASE)

A: K58

순번 (NO)	부품번호 (PART NO)	품명 (PART NAME)	품명 (PART NAME)	수량		규격 (SPEC)	비고 (REMARK)
				A			
1	TA00042092C	유압실린더케이스	HYD-CYLINDER CASE	1			
2	23871-010000	테이퍼나사플러그	PLUG,PIPE	1			
3	TA00017957C	엘보우(SOLM20-06G)	ELBOW	1			
4	TA00043431A	힌지써포트조합	HINGE SUPPORT ASSY	1			
5	26013-120352	와셔조립육각볼트	BOLT , HEX/S	6			
6	22312-100180	평행핀	PARALLELPIN	2			
7	CVE4020000B	니플1/2	NIPPLE1/2	1			
8	26013-120552	와셔조립육각볼트	BOLT,W/SW	12			
9	TTA3880000B	커넥터PF3/8	CONNECT PF3/8	1			
10	TA00019614A	에어브리더	CAP	1			
11	TTB0009999A9	안전밸브조합	VALVE	1			
12	TA00053806C	커넥터(PF3/8)	ELBOW(3/8)	1			

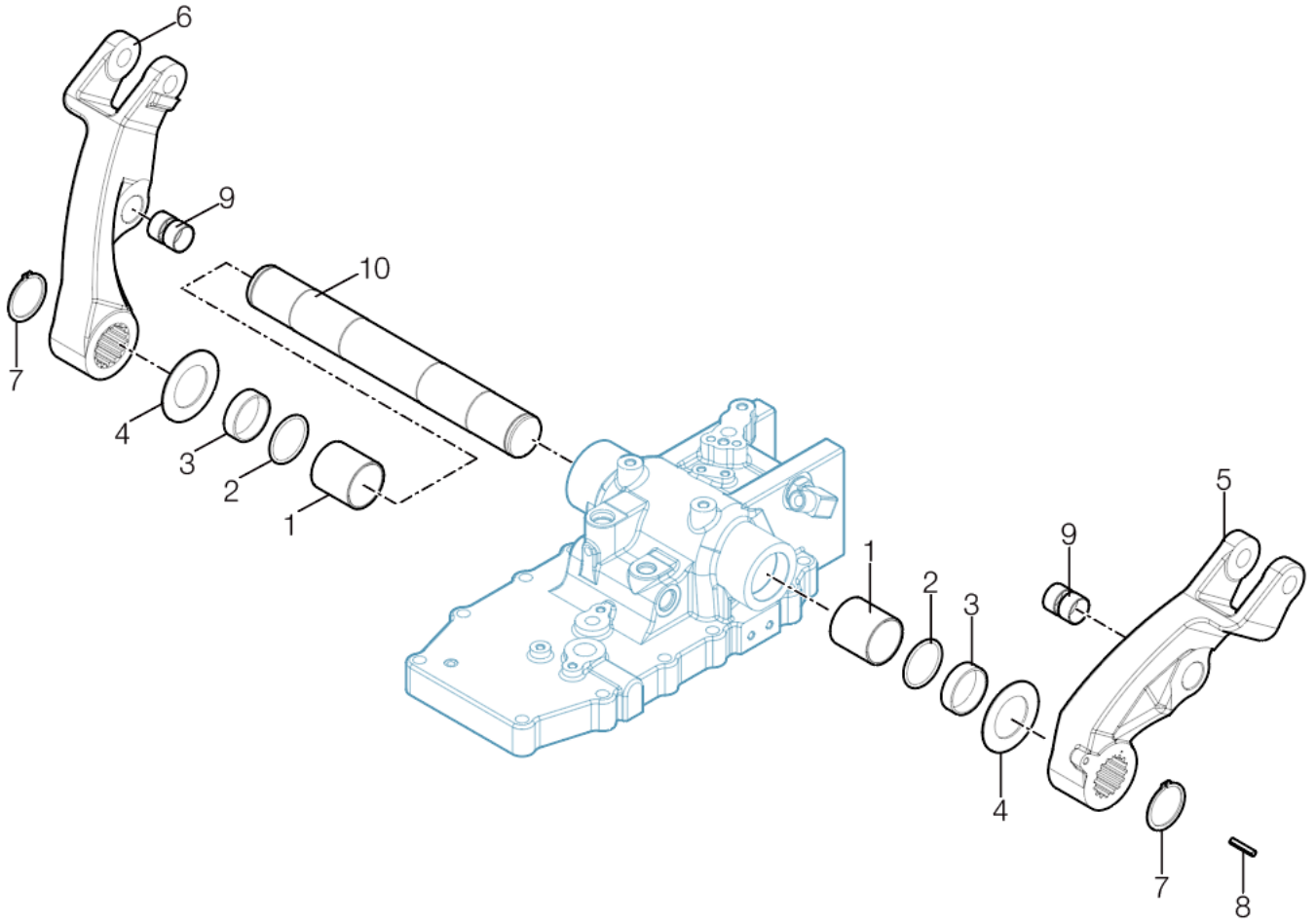

F10020

리프트 암 (LIFT ARM)

A: K58

순번 (NO)	부품번호 (PART NO)	품명 (PART NAME)	품명 (PART NAME)	수량		규격 (SPEC)	비고 (REMARK)
				A			
1	24550-045500	드라이부시	DRYBUSH	2			
2	24311-000450	O링1종AP45	ORING495-45	2			
3	TA00035171A	스페이서(50x45x13)	SPACER(50X45X13)	2			
4	TA00035170A	스러스트칼라	THRUST COLLAR	2			
5	TA00027858A	리프트 암(좌)	LIFT ARM(LH)	1			
6	TA00027859A	리프트 암(우)	LIFT ARM(RH)	1			
7	22242-000450	축형C형스냅링A종	C-RING , SHAFT	2			
8	29331-060030	코일스프링핀	SPRINGPIN	2			
9	24550-025150	드라이부시	DRYBUSH	4			
10	TA00035169A	리프트암 축	SHAFT, LIFT ARM	1			

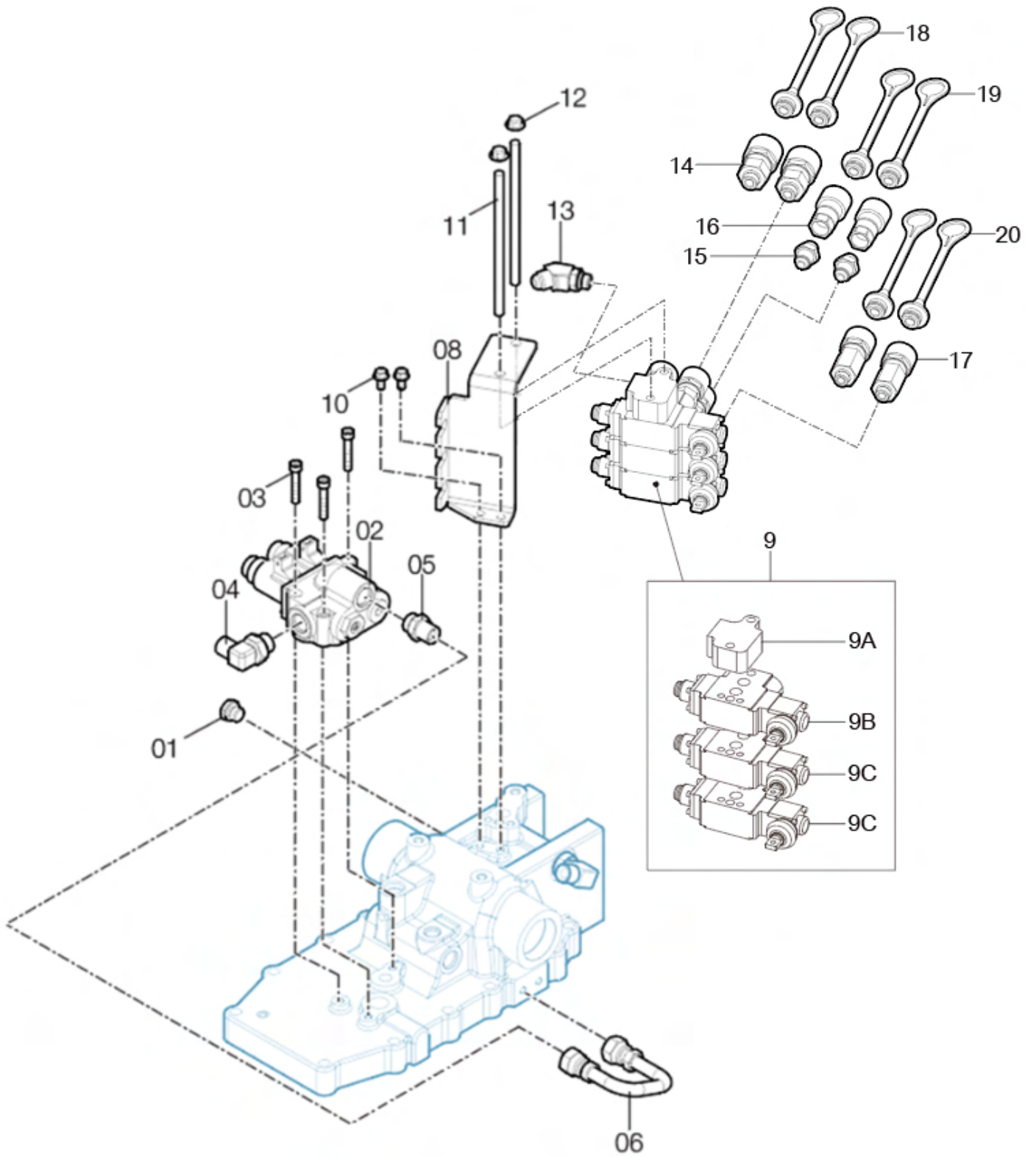

F10120

후방 SCV (REAR SCV)

A: K58

순번 (NO)	부품번호 (PART NO)	품명 (PART NAME)	품명 (PART NAME)	수량		규격 (SPEC)	비고 (REMARK)
				A			
1	NTA1130000B	플러그	PLUG	1			
2	TA00000398B	승강밸브	HITCH VALVE	1			
3	26450-080452	육각구멍붙이볼트	SCREW, SOCKET HEAD CAP	3			
4	TA00000393A	엘보우(1/2")	ELBOW(1/2")	1			
5	TA00016642B	커넥트	FORK SHAFT	1			
6	TA00042836B	승강파이프조합	PIPE ASSY	1			
7	CVE4020000B	니플1/2	NIPPLE1/2	1			
8	TA00057796A	SCV케이블 브래킷	BRACKET, SCV CABLE	1			
9	TA00037641D	SCV 조합	SCV ASSY	1			내수
9A	TA00028232A	SCV 커버	SCV COVER	1			
9B	TA00037642B	SCV(W/DETENT)	SCV(W/DETENT)	1			
9C	TA00041917D	SCV	SCV	2			
10	26106-080162	육각플랜지볼트	SCREW, HEX FLANGE HEAD CAP	2			
11	TA00036523A	심음볼트(M10XP1.5X179)	STUD BOLT	2			
12	26367-100002	육각플랜지너트	NUT, HEXAGON FLANGE	2			
13	TA00043381C	엘보우45도 (PF1/2-3/8)	ELBOW 45'(PF1/2-3/8)	1			
14	TA00043300B	퀵커플러(1/2")	QUICK COUPLUNG(1/2")	2			내수
15	TA00042245C	아댑터(PF1/2)	ADAPTER	2			내수
16	FBA3150000B3	조인트암(1/2")	ARM, JOINT(1/2")	2			내수
17	TA00045252B	퀵커플러(1/2")	QUICK COUPLUNG(1/2")	2			내수
18	TA00032978C	조인트고무마개(노)	JOINT CAP	2			
19	TA00032979C	조인트고무마개(빨)	joint cap	2			
20	TA00032980C	조인트고무마개(검)	joint cap	2			

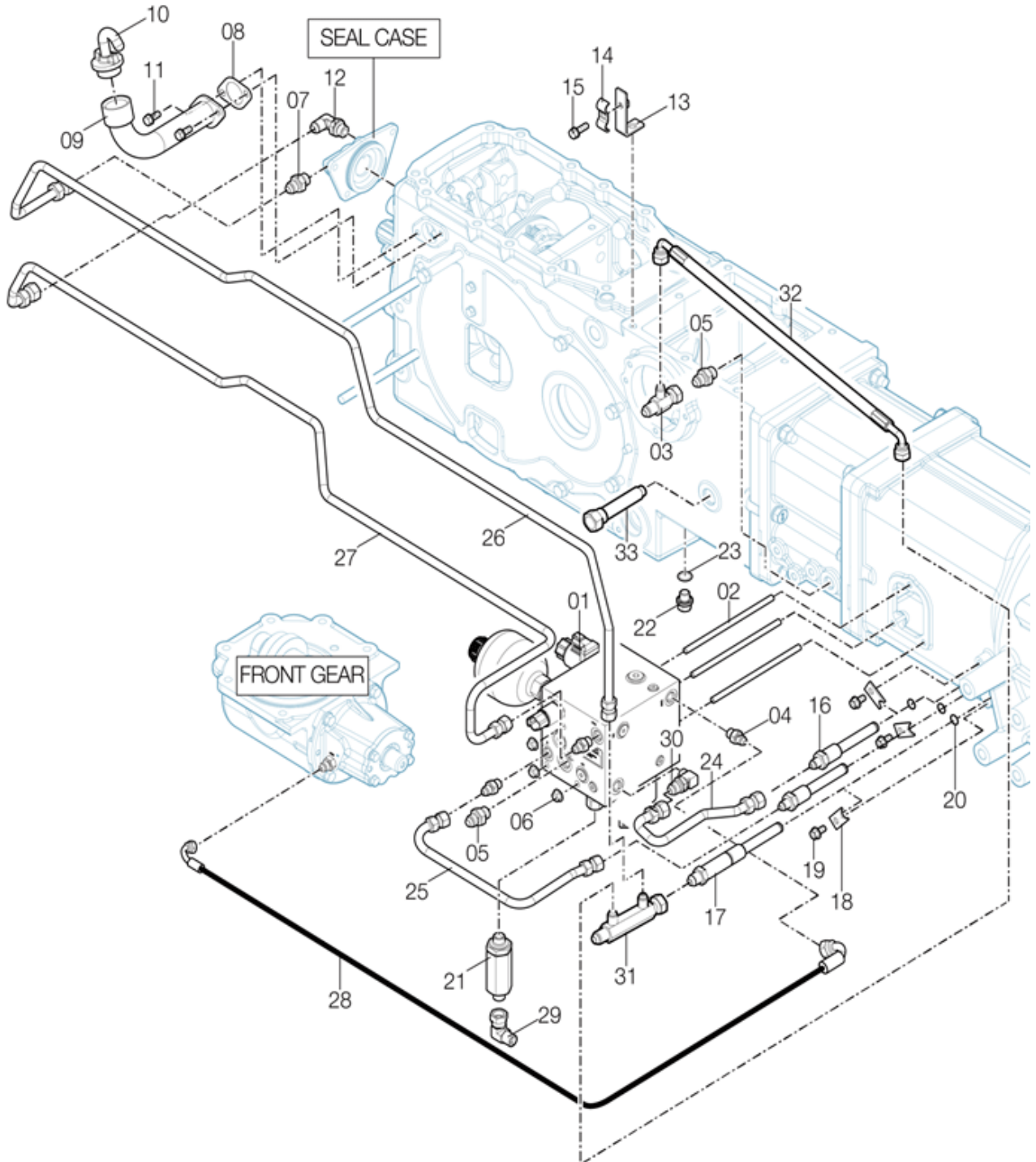

F10140

통합 밸브 (COMBINATION VALVE)

A: K58

순번 (NO)	부품번호 (PART NO)	품명 (PART NAME)	품명 (PART NAME)	수량		규격 (SPEC)	비고 (REMARK)
				A			
1	TA00068192C	통합밸브조합(4WD)	VALVE ASS'Y	1			
2	TA00050201B	심음볼트(M8X1.25X177)	STUD (M8X1.25X177)	3			
3	FT34690000A4	T-조인트	T-JOINT ASS'Y	2			
4	TA00017958A	피팅(1/4)	FITTING (1/4)	3			
5	TA00053806A	커넥터(PF3/8)	CONNECTOR (PF3/8)	2			
6	26367-080002	육각플랜지너트	NUT, HEXAGON FLANGE	3			
7	TTA3880000B	커넥터(PF3/8)	CONNECTOR (PF3/8)	1			
8	NT46430000A4	패킹(오일주입구)	PACKING	1			
9	TA00042887A	오일주유구	OIL IN-LET	1			
10	FT80370000A4	주유구 캡	CAP	1			
11	26013-080202	와셔조립육각볼트	HEX BOLT, W/WASHER	2			
12	TA00053806A	커넥터(PF3/8)	ELBOW 3/8	1			
13	TA00042915A	파이프 지지판(PTO)	PIPE BRACKET(PTO)	1			
14	NTA2040000A4	파이프 지지판(상)	PIPE BRACKET(UPPER)	1			
15	26013-080252	와셔조립육각볼트	HEX BOLT, W/WASHER	1			
16	TA00042906A	파이프조합(전후진)	PIPE ASS'Y (F-R)	2			
17	TA00042907A	파이프조합(윤활)	PIPE ASS'Y (LUBRICATION)	1			
18	TA00036069B	커넥터 브래킷	CONNECTOR BRACKET	3			
19	26106-080162	육각플랜지볼트	BOLT, HEXAGON FLANGE	3			
20	24341-000120	고정형 S형 O링	O-RING	3			
21	TA00045469B	스트레이너	STRINER	1			
22	TA00065959A	마그넷플러그	PLUG	1			
23	TA00036405A	본디드씰(M20)	SEAL	1			
24	TA00058490B	파이프(전진)	PIPE(FRONT)	1			
25	TA00058491B	파이프(후진)	PIPE(REAR)	1			
26	TA00058492B	파이프(PTO-IN)	PIPE(PTO-IN)	1			
27	TA00058493B	파이프(PTO-OUT)	PIPE(PTO-OUT)	1			
28	TA00058730A	유압호스(PF 1/4*450)	HYD.HOSE	1			
29	TA00055136A	연결엘보(PF3/8-3/8)	SUB ELBWO(PF3/8-3/8)	1			
30	RRA4220000A4	90엘로우 LockNut	90 ELBOW LOCKNUT	1			
31	TA00059242A	조인트	JOINT ASS'Y	1			
32	TA00059130A	유압호스	HOSE	1			
33	HA00001120A	차속센서(70mm)	SPEED SENSOR	1			

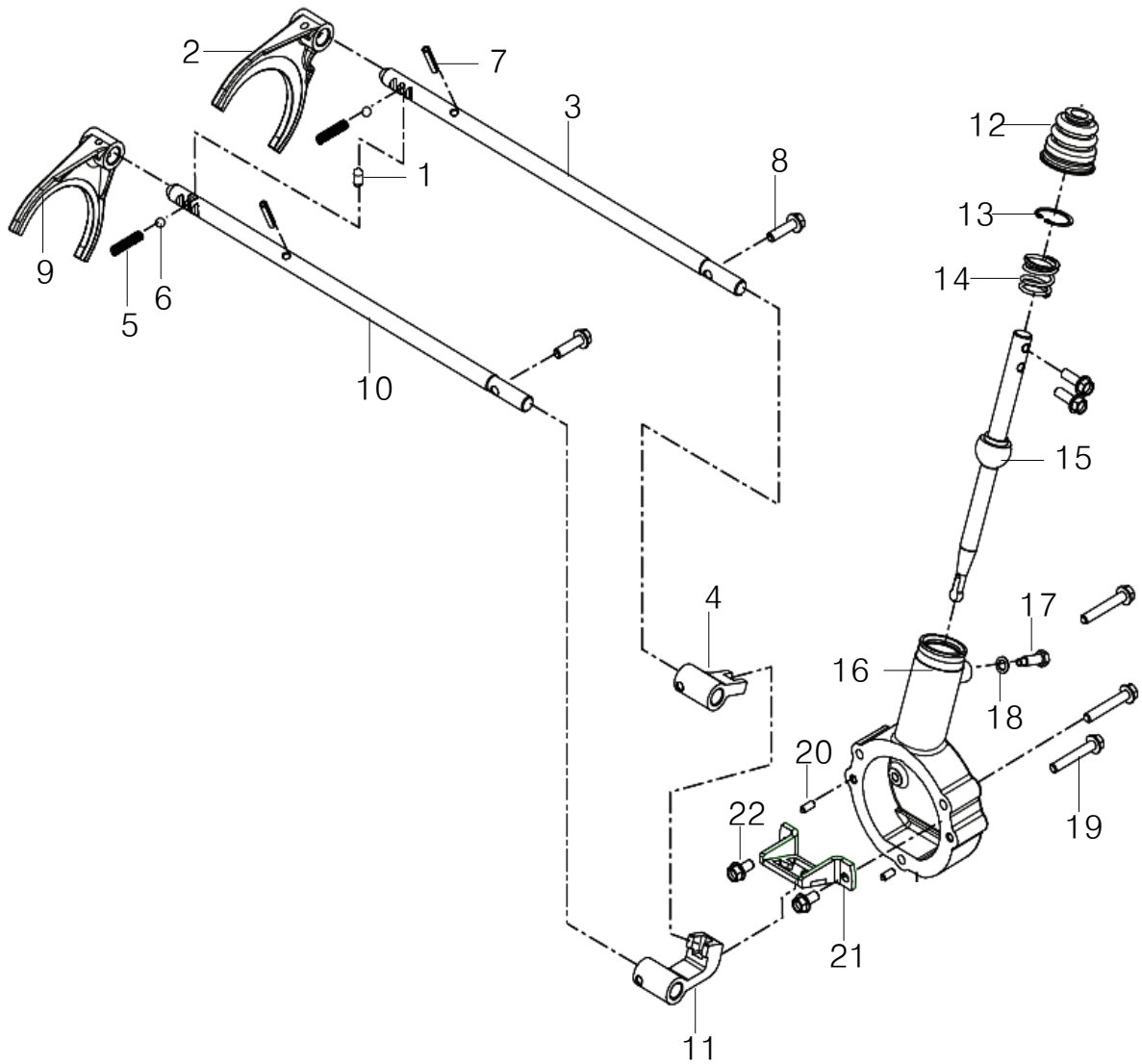

F11030

주변속 레버 (MAIN SHIFT LEVER)

A: K58

순번 (NO)	부품번호 (PART NO)	품명 (PART NAME)	품명 (PART NAME)	수량		규격 (SPEC)	비고 (REMARK)
				A			
1	TN41070000A	더블기어 방지핀	PIN	1			
2	TN41170000B	주변속 포크(1-2)	MAIN SHIFT FORK (1-2)	1			
3	TA00042380C	주변속 포크축(3-4)	MAIN SHIFT FORK SHAFT (3-4)	1			
4	TA00033688B	주변속 링크(3-4)	MAIN SHIFT LINK (3-4)	1			
5	TA00045167A	스프링	SPRING	2			
6	24190-100001	강구	STEEL BALL	2			
7	22351-060030	코일스프링핀	SPRING PIN	2			
8	26106-080302	육각플랜지볼트	HEX PLANGE BOLT	2			
9	TN41180000C	주변속 포크(3-4)	MAIN SHIFT FORK (3-4)	1			
10	TA00042381B	주변속 포크축(1-2)	MAIN SHIFT FORK SHAFT (1-2)	1			
11	TA00033687B	주변속 링크(1-2)	MAIN SHIFT LINK (1-2)	1			
12	TA00033698A	부츠	BOOT	1			
13	22252-000320	구멍용C형 스냅링A종	SNAP RING	1			
14	TA00035672A	원추코일스프링	COIL SPRING	1			
15	TA00038445A	부변속 레버(하)조합	SUB SHIFT LEVER(LOWER) AS	1			
16	TA00033692A	주변속 케이스	CASE, MAIN SHIFT	1			
17	TA00036948B	단불이볼트	BOLT	1			
18	23414-080000	패킹	PACKING	1			
19	26106-080502	육각플랜지볼트	HEX PLANGE BOLT	3			
20	22312-060120	평행핀	PARALLER PIN	2			
21	TA00036900A	주변속가이드	MAIN SHIFT GUIDE	1			
22	26106-080162	육각플랜지볼트	HEX PLANGE BOLT	2			

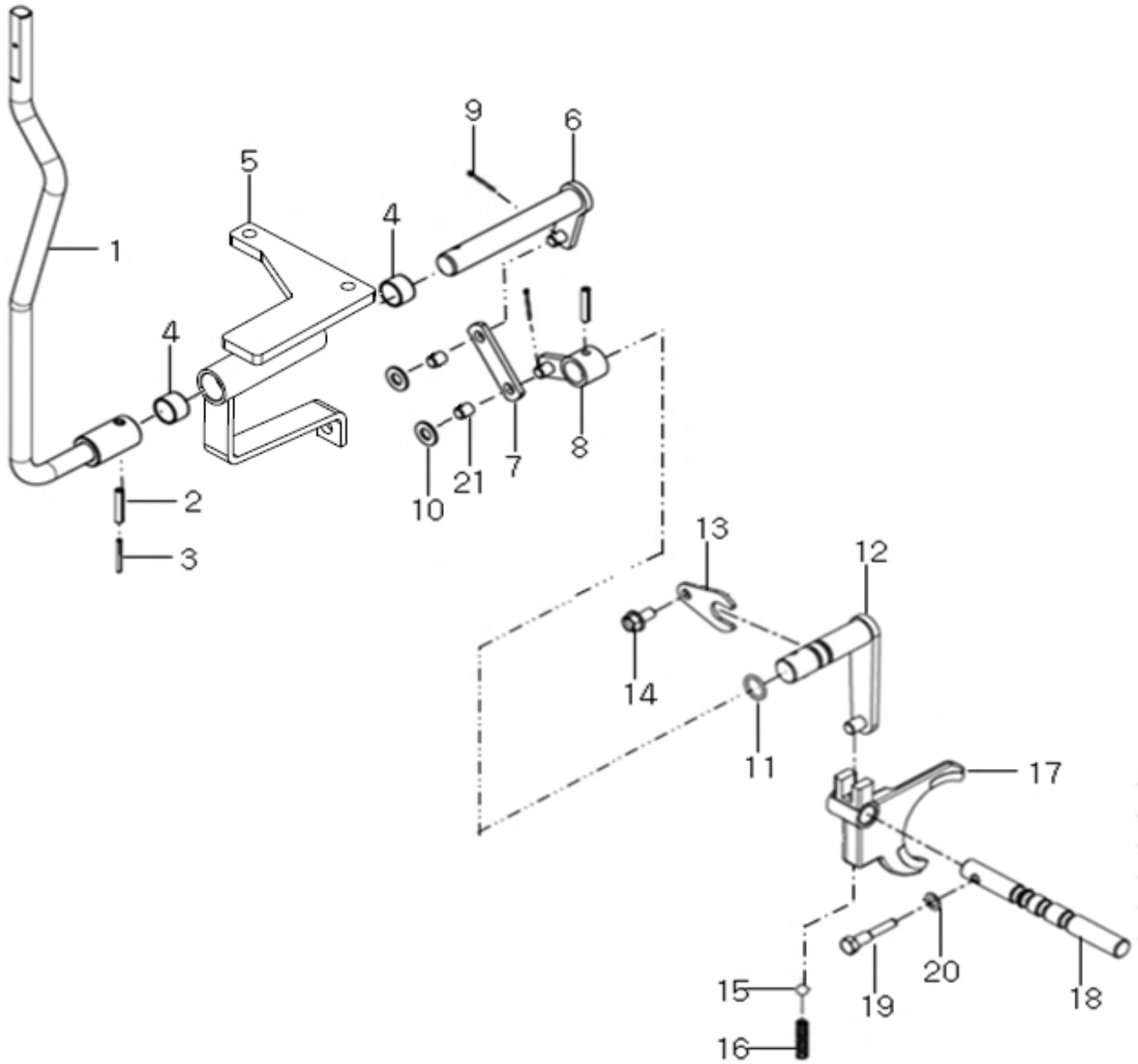

F11050

부변속 레버 (RANGE SHIFT LEVER)

A: K58

순번 (NO)	부품번호 (PART NO)	품명 (PART NAME)	품명 (PART NAME)	수량		규격 (SPEC)	비고 (REMARK)
				A			
1	TA00045198A	부변속레버	LEVER, RANGE	1			
2	29331-060030	코일스프링핀	SPRING PIN	2			
4	24550-020150	드라이부시	BUSH, DRY	2			
5	TA00045191B	부변속 변속 브래킷	BRACKET, SUB SHIFT	1			
6	TA00045195C	부변속 변속 축	SUB SHIFT SHAFT	1			
7	TA00044909C	부변속 로드	ROD, SUB SHIFT	1			
8	TA00044899B	부변속 변속 암	ARM, SUB SHIFT	1			
9	22417-250250	할핀	COTTER PIN	2			
10	22137-100000	평와셔	WASHER	2			
11	24311-000160	운동용O링	SEAL, O-RING	1			
12	TA00042551B	부변속 암	ARM, SUB SHIFT	1			
13	TA00042005B	고정 플레이트	PLATE	1			
14	26106-080162	육각플랜지볼트	HEX PLANGE BOLT	1			
15	24190-100001	강구	STEEL BALL	1			
16	TA00048409B	스프링	SPRING	1			
17	TN44420000A3	부변속포오크	FORK, SUB SHIFT	4			
18	TN44410000D	부변속 포크축	FORK SHAFT, SUB SHIFT	1			
19	TN44400000B	단볼이볼트	BOLT	1			
20	23414-080000	패킹	PACKING	1			
21	24550-010060	드라이부시	BUSH, DRY	2			

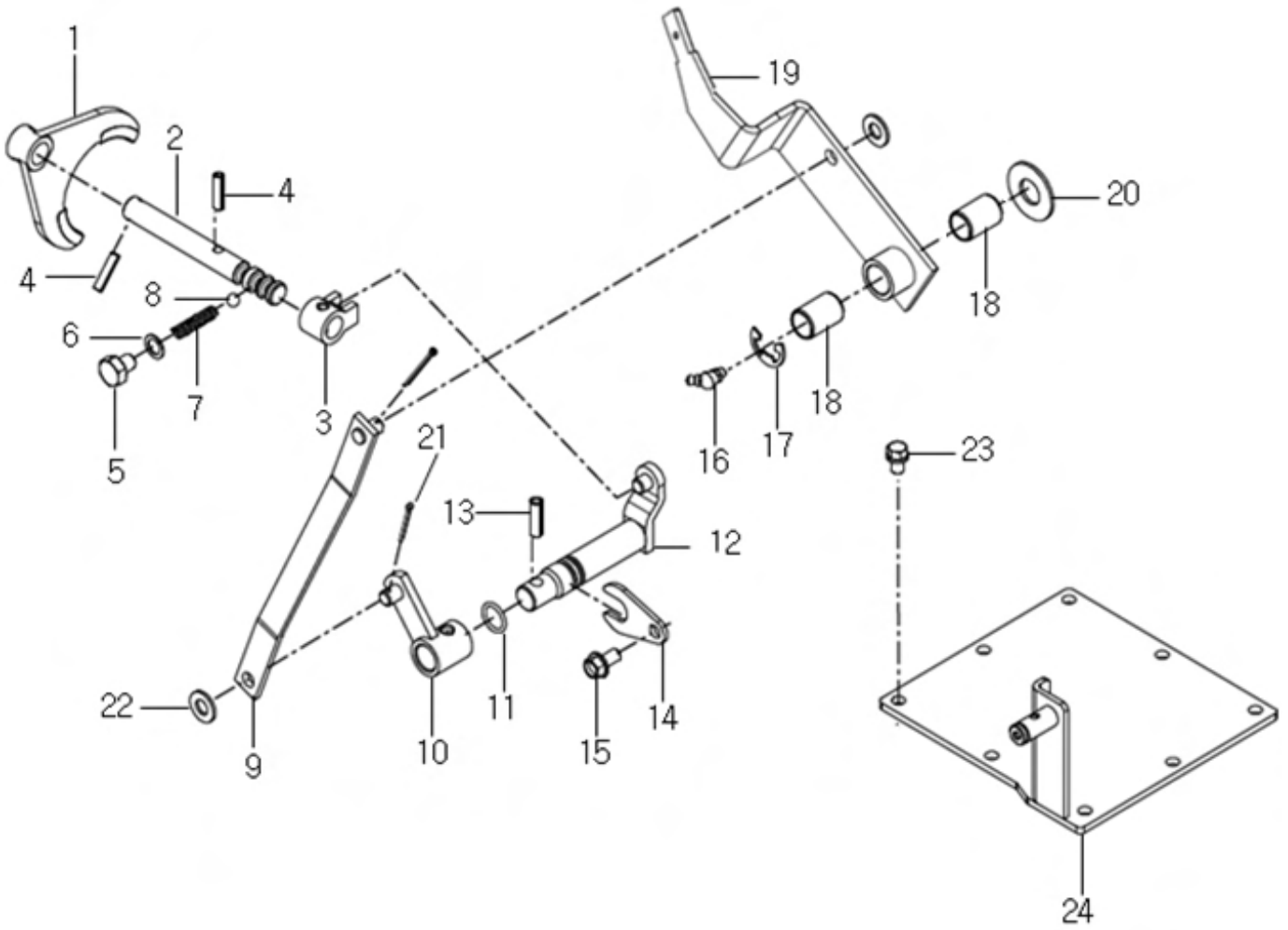

F11090

초저속레버 (CREEPER SHIFT LEVER)

A: K58

순번 (NO)	부품번호 (PART NO)	품명 (PART NAME)	품명 (PART NAME)	수량		규격 (SPEC)	비고 (REMARK)
				A			
1	TN4416000A3	초저속포오크	FORK, CREEPER	1			
2	TN4418000B3	초저속포크축	FORK SHAFT, ,CREEPER	1			
3	TN4417000A	초저속포오크A	FORK A, CREEPER	1			
4	29331-060024	코일 스프링핀	SPRING PIN	2			
5	TN4428000B	육각머리볼이 플러그	PLUG	1			
6	23414-100000	패킹	PACKING	1			
7	TT4202000A4	스프링	SPRING	1			
8	24190-100001	강구	STEEL BALL	1			
9	NT4407000C3	초저속로드	ROD, CREEPER	1			
10	NT4435000B4	초저속 레버조합B	CREEPER LEVER ASS'Y B	1			
11	24311-000160	운동용O링	SEAL, O-RING	1			
12	TA00042548B	초저속 암	ARM, CREEPER	1			
13	29331-080024	코일 스프링핀	SPRING PIN	1			
14	TA00042005A	고정 플레이트	PLATE	1			
15	26106-080162	육각플랜지볼트	HEX FLANGE BOLT	1			
16	24764-060000	A-MT6X1형 그리스니플	GREASE NIPPLE	1			
17	22272-000150	E형스냅링	E-TYPE RETAINING RING	1			
18	24550-017150	드라이부시	BUSH	1			
19	TA00042955D	초저속레버	LEVER, CREEPER	1			
20	TT6512000A4	칼라B	COLLAR B	1			
21	22417-250250	할핀	PIN, COTTER	2			
22	22137-100000	평와셔(마봉환)	WASHER, PLAIN	2			
23	26013-100162	와셔조립육각볼트	HEX BOLT, W/WASHER	8			
24	TA00042774A	후차축케이스커버	CASE COVER, REAR AXLE	1			

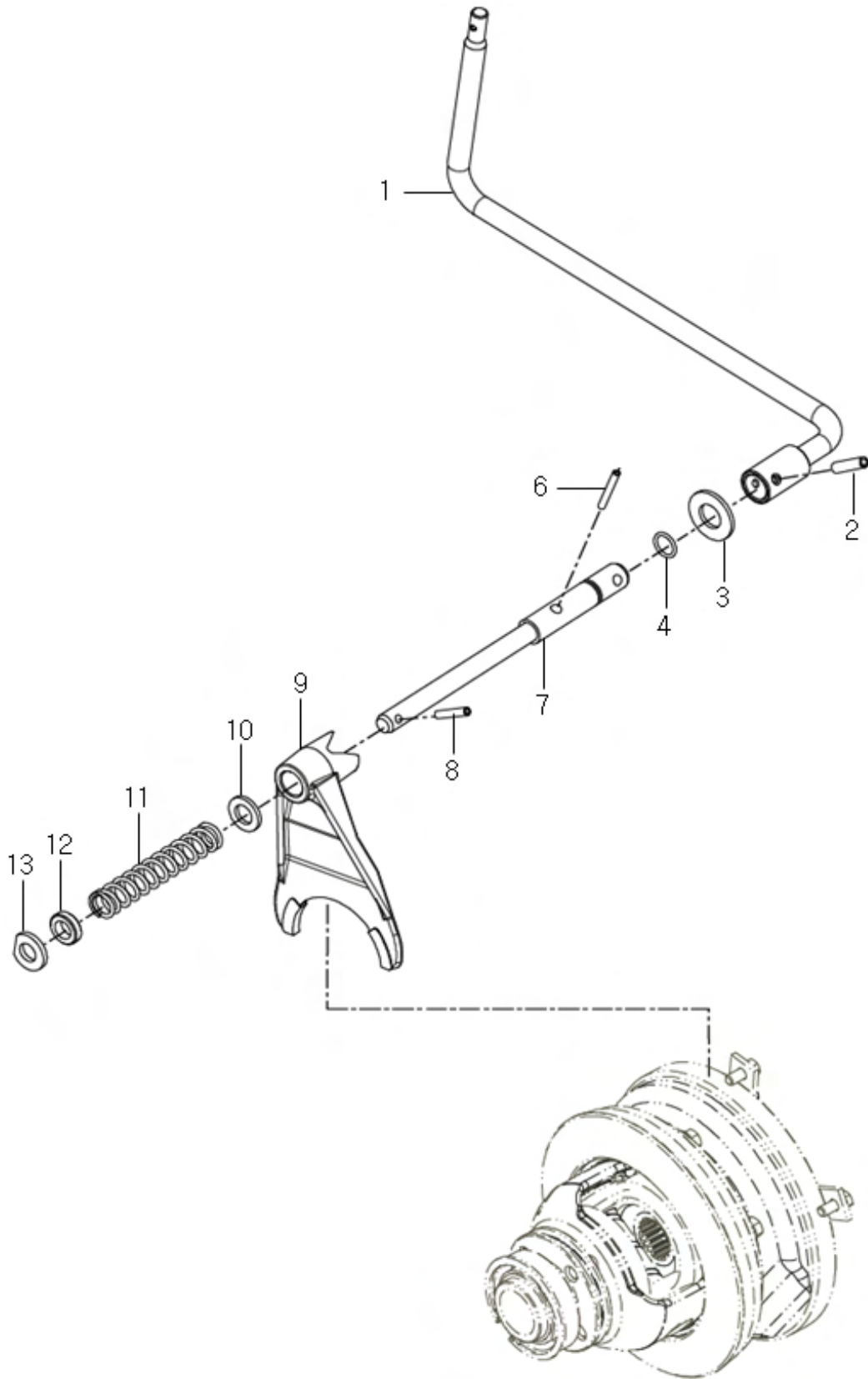

F11100

차동 고정 페달 (DIFF. LOCK PEDAL)

A: K58

순번 (NO)	부품번호 (PART NO)	품명 (PART NAME)	품명 (PART NAME)	수량		규격 (SPEC)	비고 (REMARK)
				A			
1	TA00042793C	차동페달	DIFF-LOCK PEDAL	1			
2	22351-060032	스프링핀	SPRING PIN	1			
3	TT69090000B4	칼라	COLLAR	1			
4	24311-000160	운동용O링	SEAL, O-RING	1			
6	29331-080040	코일 스프링핀	SPRING PIN	1			
7	TA00042792B	포크축	SHAFT, FORK	1			
8	22351-080032	스프링핀	SPRING PIN	1			
9	TN49400000A2	차동포크	DIFFENTIAR FORK	1			
10	22121-140000	평와셔	WASHER, PLAIN	1			
11	TN49430000A4	스프링	SPRING	1			
12	24421-152507	오일실	SEAL, OIL	1			
13	TN49380000A	와셔	WASHER	1			



G

GROUP

외장 & 캐빈
(SHEET METAL & CABIN)

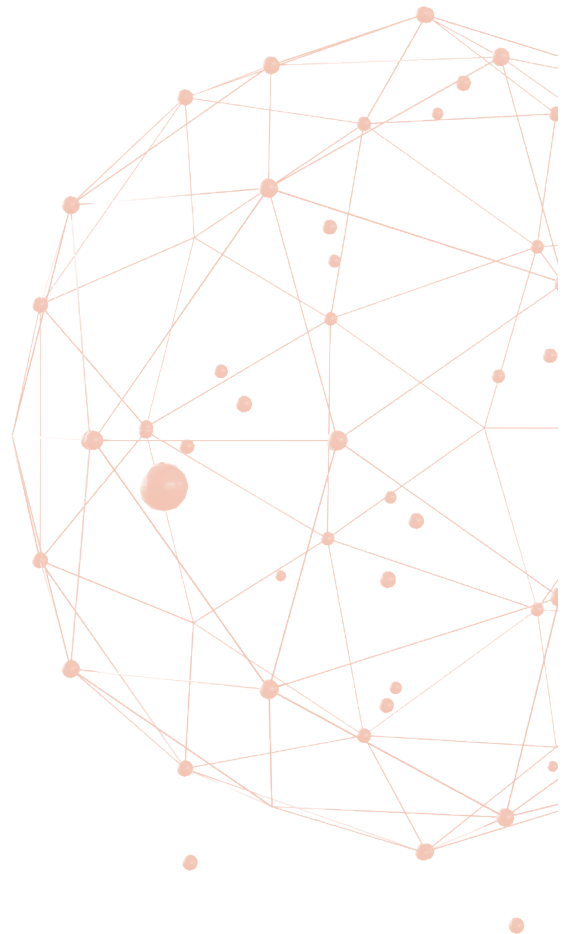

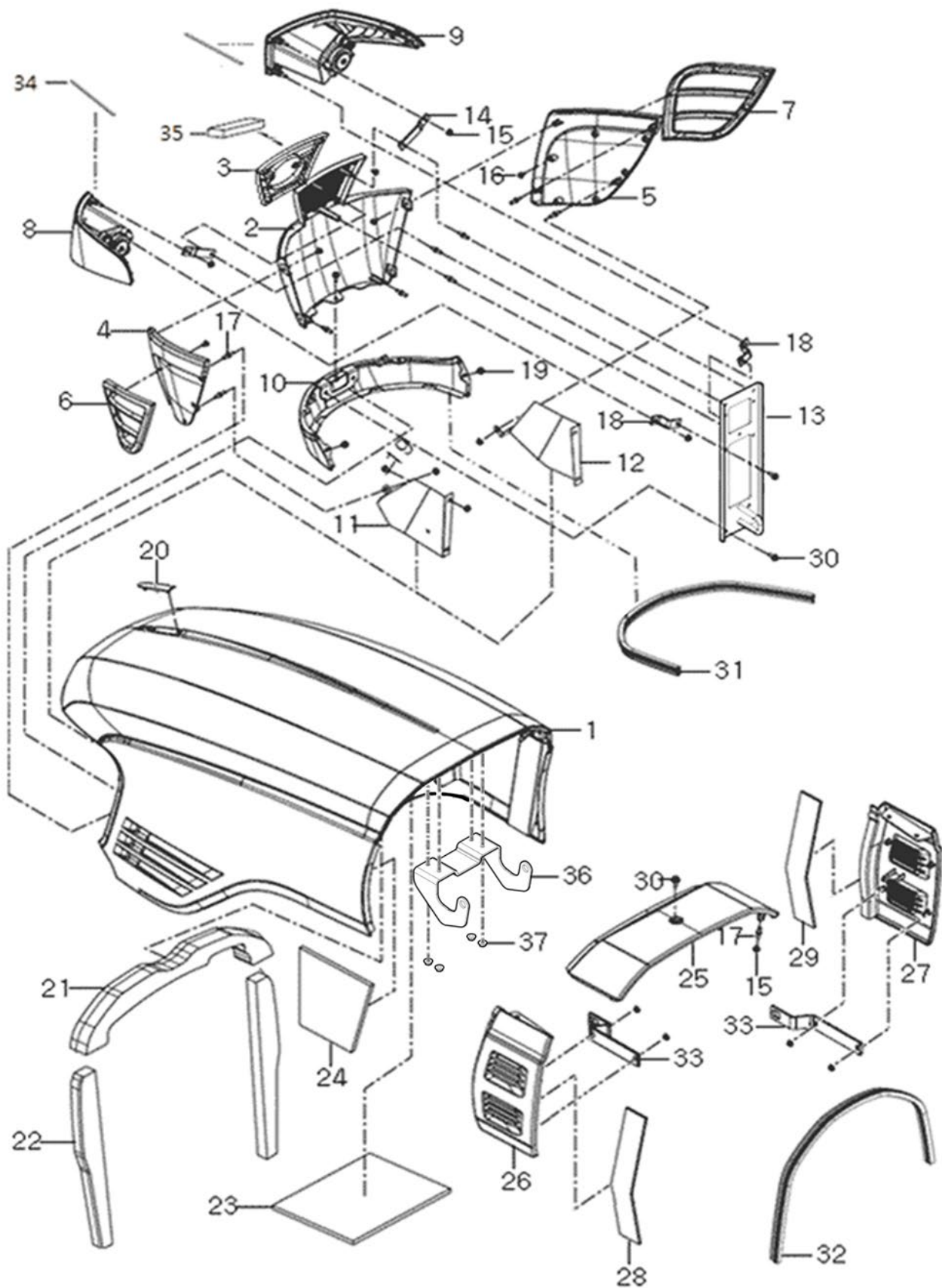

G01020

본네트 (BONNET)

A: K58

순번 (NO)	부품번호 (PART NO)	품명 (PART NAME)	품명 (PART NAME)	수량		규격 (SPEC)	비고 (REMARK)
				A			
1	TA00060433A	본네트 프레임 조합	BONNET ASS'Y	1			
2	TA00042482B	프런트마스크(전)	FRONT MASK, MIDDLE	1			
3	TA00056266A	KM엠블렘 조합(100)	EMBLEM ASSY	1			
4	TA00042483B	프런트마스크(좌)	FRONT MASK, LH	1			
5	TA00042485B	프런트마스크(우)	FRONT MASK, RH	1			
6	TA00042486B	프런트마스크 그릴(좌)	FRONT MASK GRIL, LH	1			
7	TA00042484B	프런트마스크 그릴(우)	FRONT MASK GRIL, RH	1			
8	HA00001143B	전조등조합L	HEAD LAMP ASS'Y, LH	1			
9	HA00001144B	전조등조합R	HEAD LAMP ASS'Y, RH	1			
10	TA00043949B	후드(하)조합	HOOD(LOWER) ASSY	1			
11	TA00045591A	타공망(좌)	GRIDIRON, LH	1			내수
12	TA00045592A	타공망(우)	GRIDIRON, RH	1			내수
13	TA00053541B	지지브라켓조합(25유럽)	BRACKET ASS'Y	1			
14	TA00044134A	램프고정프레킷A	BRACKET-A	2			
15	26367-060002	육각플랜지너트	FLANGE NUT, HEX	25			
16	22587-480124	냄비머리태핑나사	SCREW	20			
17	TA00001332A	인서트볼트M6	BOLT	17			
18	TA00044136A	램프고정브래킷B	BRACKET-B	2			
19	26106-060162	육각플랜지볼트	FLANGE NUT, HEX	11			
20	TA00020285A	엠블렘	EMBLEM	1			
21	TA00036482A	스폰지	SPONGE	1			
22	TA00044322A	본네트 실(SIDE)	SEAL	2			
23	TA00020835A	방열판(하)	INSULATOR	1			
24	TA00020834A	방열판(상)	INSULATOR	1			
25	TA00042487A	후부분네트(상)	EXTENSION PLATE	1			
26	TA00042488A	후부분네트(좌)	EXTENSION PLATE(L)	1			
27	TA00042489A	후부분네트(우)	EXTENSION PLATE(R)	1			
28	TA00043484A	후부분네트 방열판(좌)	INSULATOR(L)	1			
29	TA00043485A	후부분네트 방열판(우)	INSULATOR(R)	1			
30	26106-080162	육각플랜지볼트	FLANGE NUT, HEX	3			
31	TA00044733A	본네트 스트립	STRIP	1			
32	TA00044882B	본네트 스트립(후)	STRIP(REAR)	1			
33	TA00046298A	후부분네트 지지브래킷	BRACKET, EXTENSION PLATE	2			
34	TA00055321A	전조등 실	HEAD LAMP,SEAL	2			
35	TA00055322A	프런트마스크 실	FRONT MASK,SEAL	1			
36	TA00059486A	힌지브라켓(K5)	BRACKET	1			
37	26367-080002	육각플랜지너트	FLANGE NUT, HEX	4			
	TA00060435D	본네트 SUBU조합(5800)	SUB ASSY(5800)				

G01040

본넷 잠금 장치 (LATCHING DEVICE, BONNET)

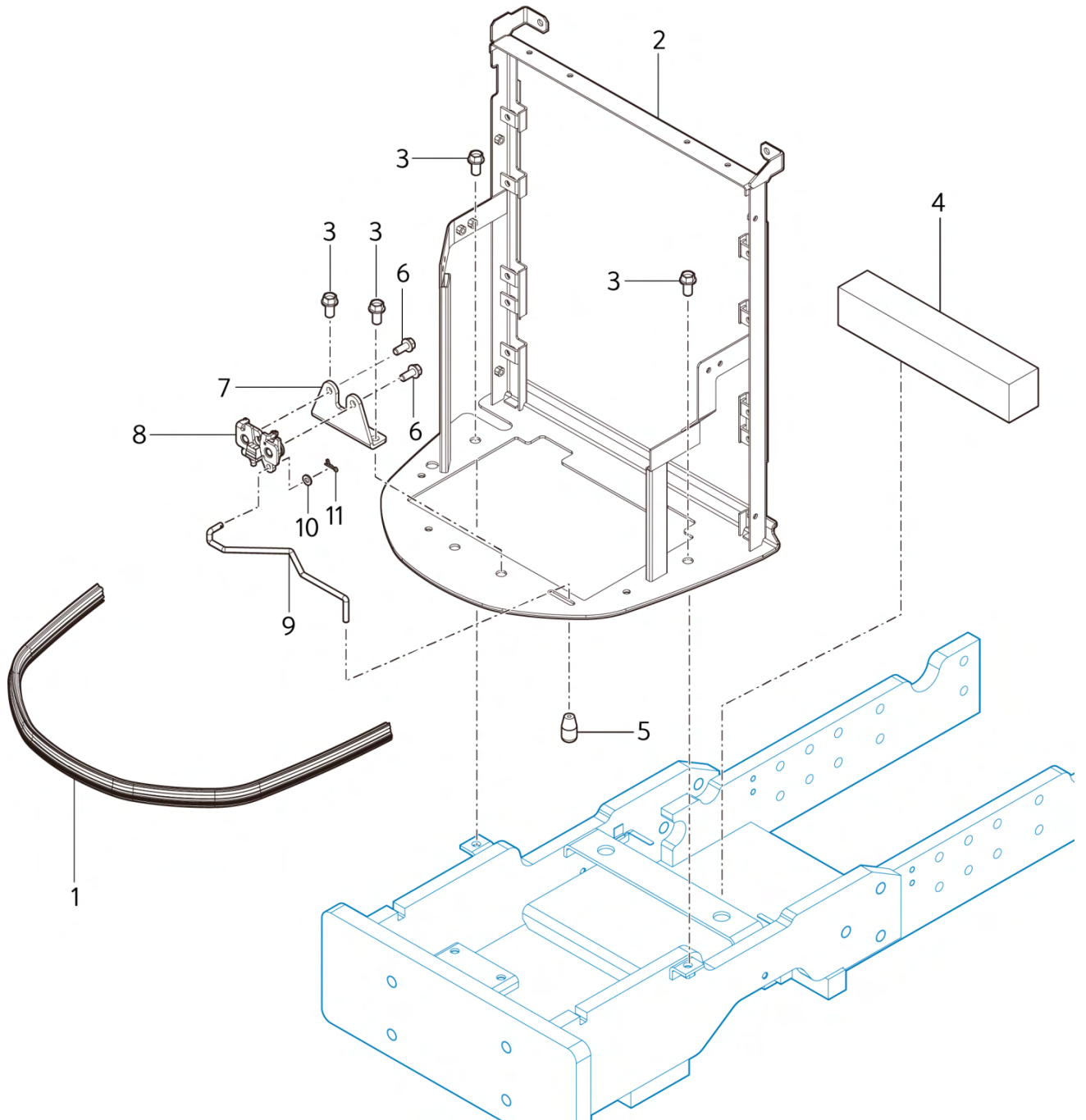

G01040

본네트 잠금 장치 (LATCHING DEVICE, BONNET)

A: K58

순번 (NO)	부품번호 (PART NO)	품명 (PART NAME)	품명 (PART NAME)	수량		규격 (SPEC)	비고 (REMARK)
				A			
1	TA00063879A	본네트스트립	STRIP, BONNET	1			
2	TA00044122E	그릴프레임조합	grill frame ass'y	1			
3	26106-100202	육각플랜지볼트	FLANGE BOLT, HEX	4			
4	TA00044500C	우레탄	URETHANE	1			
5	CA98010000A4	레버 손잡이	GRIP CONTROL LEVER	1			
6	26106-080202	육각플랜지볼트	SQR FLANGE BOLT	2			
7	TA00053544A	랫치브라켓	LATCH BRACKET	1			
8	TA00053140A	래치조합	LATCH ASSY	1			
9	TA00058306C	로드 (A5800)	ROD (A5800)	1			
10	22137-060000	평와셔	WASHER , PLAIN	1			
11	RR47070000C4	빠짐방지 스톱핀	PIN 6, COME-OFF SNAP	1			

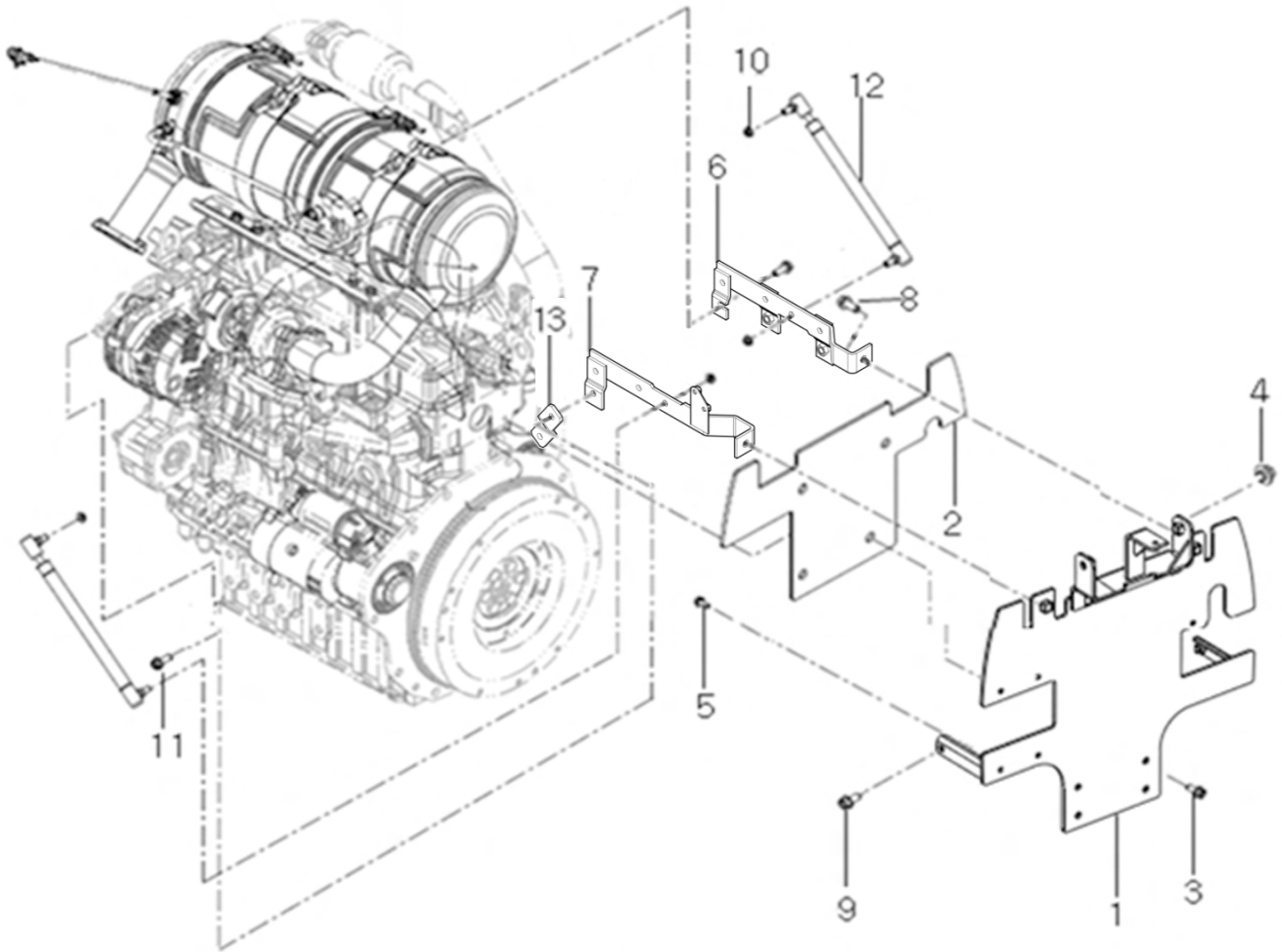

G01060

본네트 고정 브라켓 (FIXED BRACKET, BONNET)

A: K58

순번 (NO)	부품번호 (PART NO)	품명 (PART NAME)	품명 (PART NAME)	수량		규격 (SPEC)	비고 (REMARK)
				A			
1	TA00042940F	막이판조합	PLATE	1			
2	TA00028205A	막이판 스폰지A	SPONGE	1			
3	26106-080182	육각플랜지볼트	FLANGE BOLT, HEX	4			
4	TA00022981A	본네트취부볼트	BOLT	2			
5	26106-060162	육각플랜지볼트	BOLT	4			
6	TA00034873B	지지브래킷 조합(우)	BRACKET ASS`Y(RIGHT)	1			
7	TA00034874B	지지브래킷 조합(좌)	BRACKET ASS`Y(LEFT)	1			
8	26106-100202	육각플랜지볼트	FLANGE BOLT, HEX	2			
9	26106-080182	육각플랜지볼트	FLANGE BOLT, HEX	2			
10	26367-080002	육각플랜지너트	FLANGE NUT, HEX	2			
11	26106-100202	육각플랜지볼트	FLANGE BOLT, HEX	2			
12	TA00023455A	가스스프링	SPRING, GAS	2			
13	TA00035176A	연결 브라켓	BRACKET	1			

G01080

프론트 액슬 브라켓 (BRACKET, FRONT AXLE)

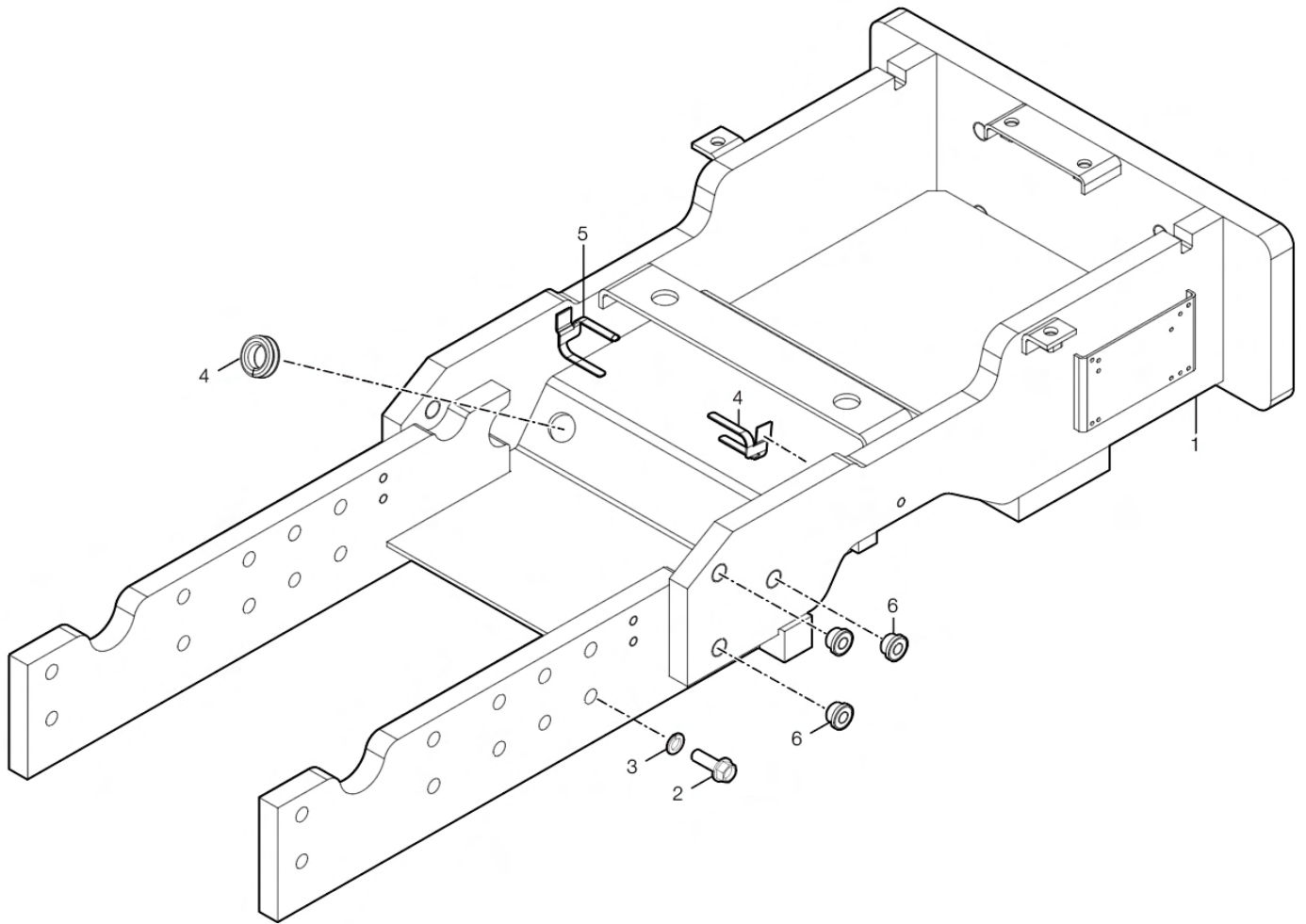

G01080

프론트 액슬 브라켓 (BRACKET, FRONT AXLE)

A: K58

순번 (NO)	부품번호 (PART NO)	품명 (PART NAME)	품명 (PART NAME)	수량		규격 (SPEC)	비고 (REMARK)
				A			
1	TA00042491k	프론트액슬브라켓조합	BRACKET, FRONT AXLE ASS'Y	1			
2	TT08230000B	볼트	BOLT	20			
3	TT08220000B	로크스프링와셔	WASHER, SPRING	20			
4	TA00046938A	그로멧(19X33X5T)	GROMMET	1			
5	CA44080301A	배선클립45	CLIP	2			
6	TA00055258A	고무플러그(14)	PLUG	6			

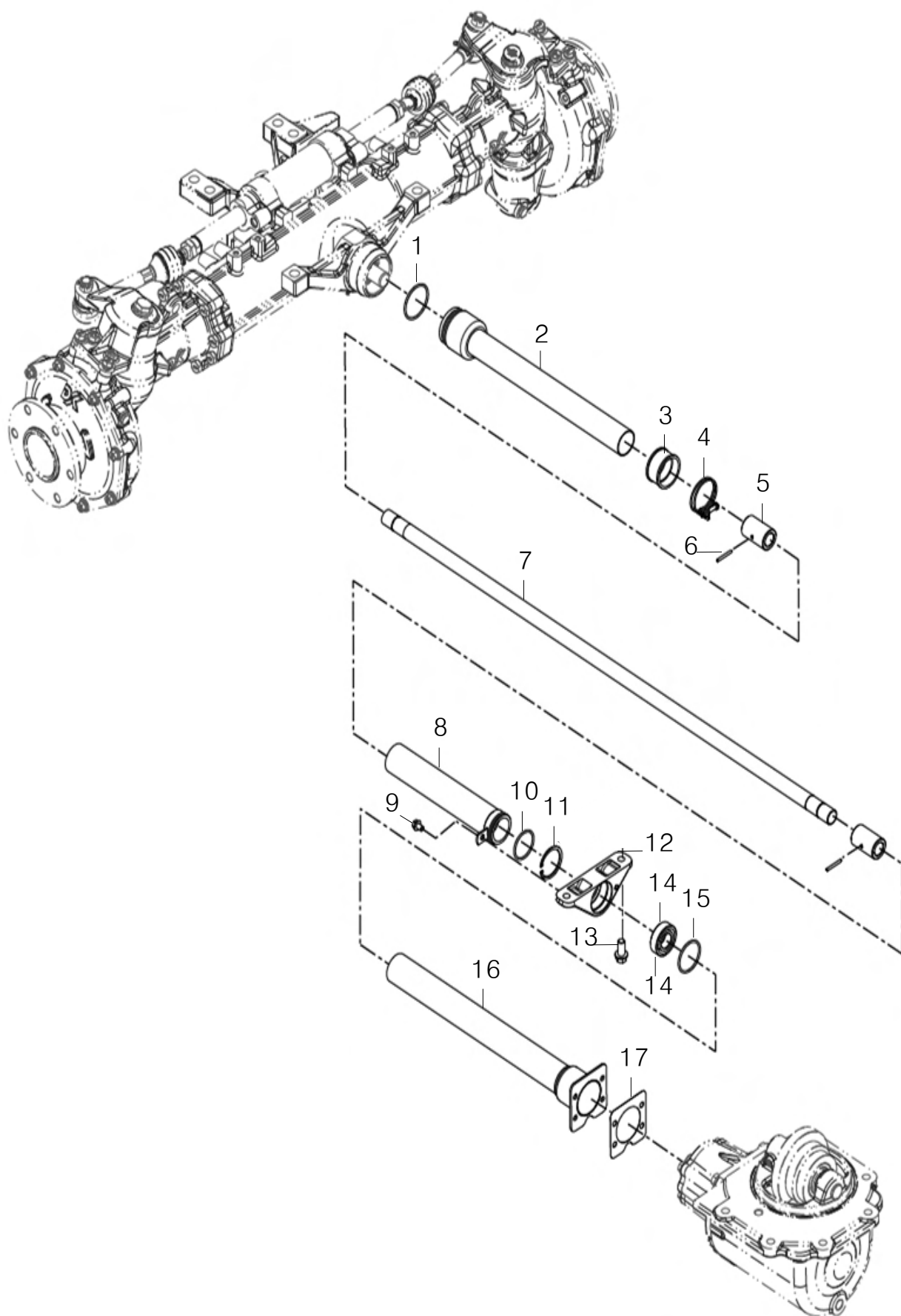

G01100

프로펠러 축 (PROPELLER SHAFT)

A: K58

순번 (NO)	부품번호 (PART NO)	품명 (PART NAME)	품명 (PART NAME)	수량		규격 (SPEC)	비고 (REMARK)
				A			
1	24321-000550	고정용O링	O-RING	1			
2	TC62110100A3	축커버(전)	SHAFT COVER(FRONT)	1			
3	TC62020000A4	부츠(축커버)	BOOTS(SHAFT COVER)	1			
4	23010-055000	호스밴드	CUSHION RUBBER	1			
5	TA00049188B	커플링	COUPLING	2			
6	29331-040035	코일 스프링핀	COIL SPRING PIN	2			
7	TA00042925A	프로펠러축	SHAFT, PROPELLER	1			
8	TA00042928A	축커버(전) 후 조합	COVER FRONT ASSY, SHAFT	1			
9	26106-080122	육각플랜지볼트	HEX PLANGE BOLT	1			
10	24321-000450	고정용O링	O-RING	1			
11	22252-000520	구멍용C형스냅링A종	SNAP RING	1			
12	TA00042166B	베어링홀더	HOLDER, BEARING	1			
13	26106-120252	육각플랜지볼트	HEX PLANGE BOLT	2			
14	24104-062054	깊은홈 볼베어링	BALL BEARING	1			
15	24321-000500	고정용O링	O-RING	1			
16	TA00042926B	축커버(후)	SHAFT COVER(REAR)	1			
17	TN23070000A4	축커버 패킹	PACKING(SHAFT COVER)	1			
	TA00065649A	프로펠러축 SUB조합	SUB ASSY	1			

G01110

캐빈 프레임 지지대 (SUPPORT, FRAME(CABIN))

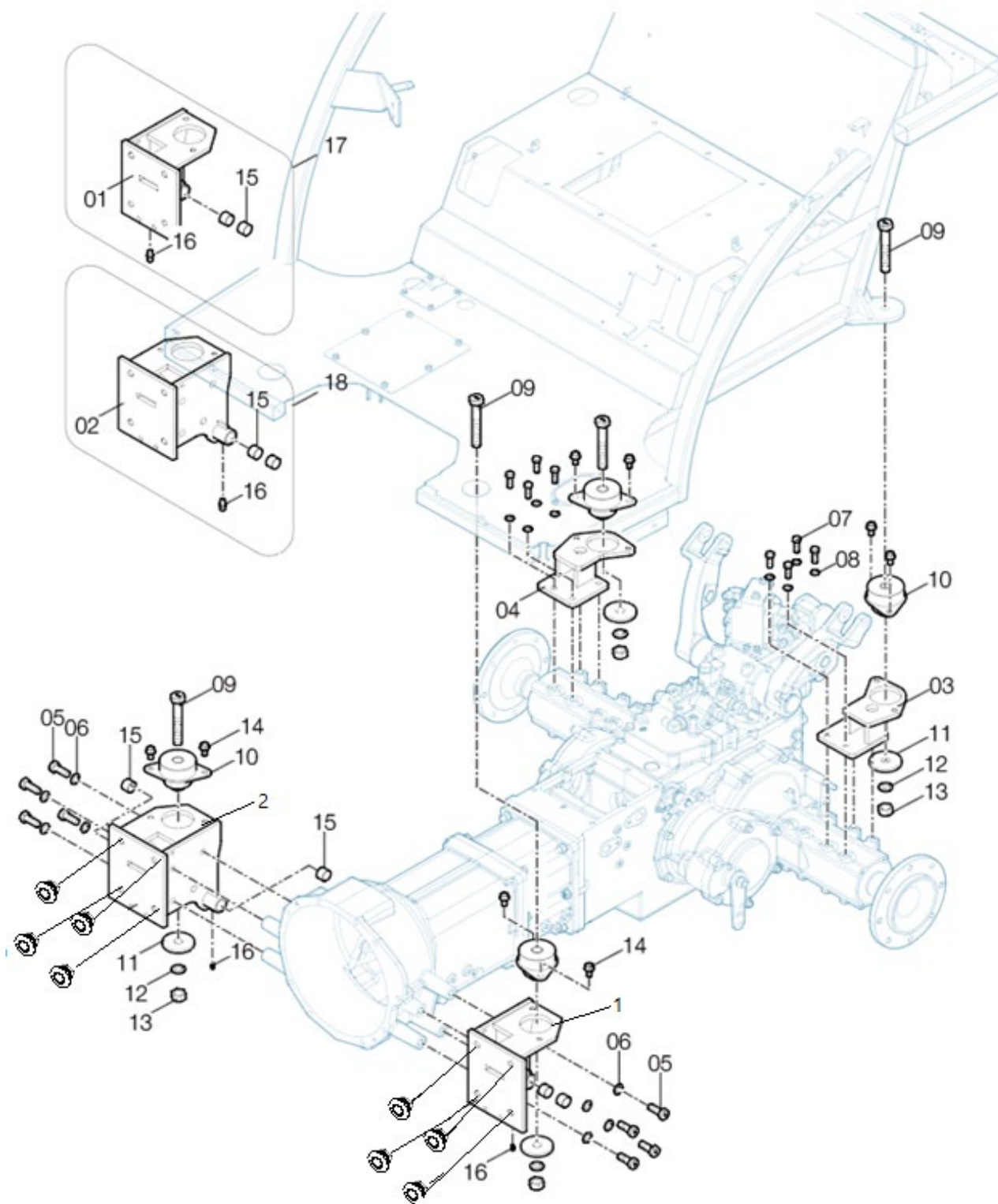

G01110

캐빈 프레임 지지대 (SUPPORT, FRAME(CABIN))

A: K58

순번 (NO)	부품번호 (PART NO)	품명 (PART NAME)	품명 (PART NAME)	수량		규격 (SPEC)	비고 (REMARK)
				A			
1	TA00042514C	캐빈취부 브라켓(좌)	BRACKET, (LH)	1			
2	TA00042519C	캐빈취부 브라켓(우)	BRACKET, (RH)	1			
3	TA00042996B	캐빈취부브래킷후(좌)	BRACKET (RR-L)	1			
4	TA00042997B	캐빈취부브래킷후(우)	BRACKET (RR-R)	1			
5	TA00018261B	볼트(M16X40XP2.0)	BOLT	8			
6	22217-160000	스프링와셔	WASHER, SPRING	8			
7	TH19170000B	볼트(M12X32)	BOLT	8			
8	22217-120000	스프링와셔	WASHER, SPRING	8			
9	FTK1320000A4	캐빈취부볼트	BOLT	4			
10	TA00017825B	방진고무조합	ISOLATOR	4			
11	TH51050000A4	와셔	WASHER	4			
12	22217-200000	스프링와셔	WASHER, SPRING	4			
13	26716-200002	육각너트	NUT, HEX	4			
14	26106-120202	육각플랜지볼트	FLANGE BOLT, HEX	8			
15	24550-025200	드라이부시	BUSH, DRY	4			
16	TA27160000A4	그리니스플	GREASE NIPPLE	2			
17	TA00064793A	캐빈취부 브라켓(좌)	BRACKET, (LH)	1			
18	TA00064796A	캐빈취부 브라켓(우)	BRACKET, (RH)	1			
19	TA00055258A	고무플러그(14)	PLUG(14)	8			

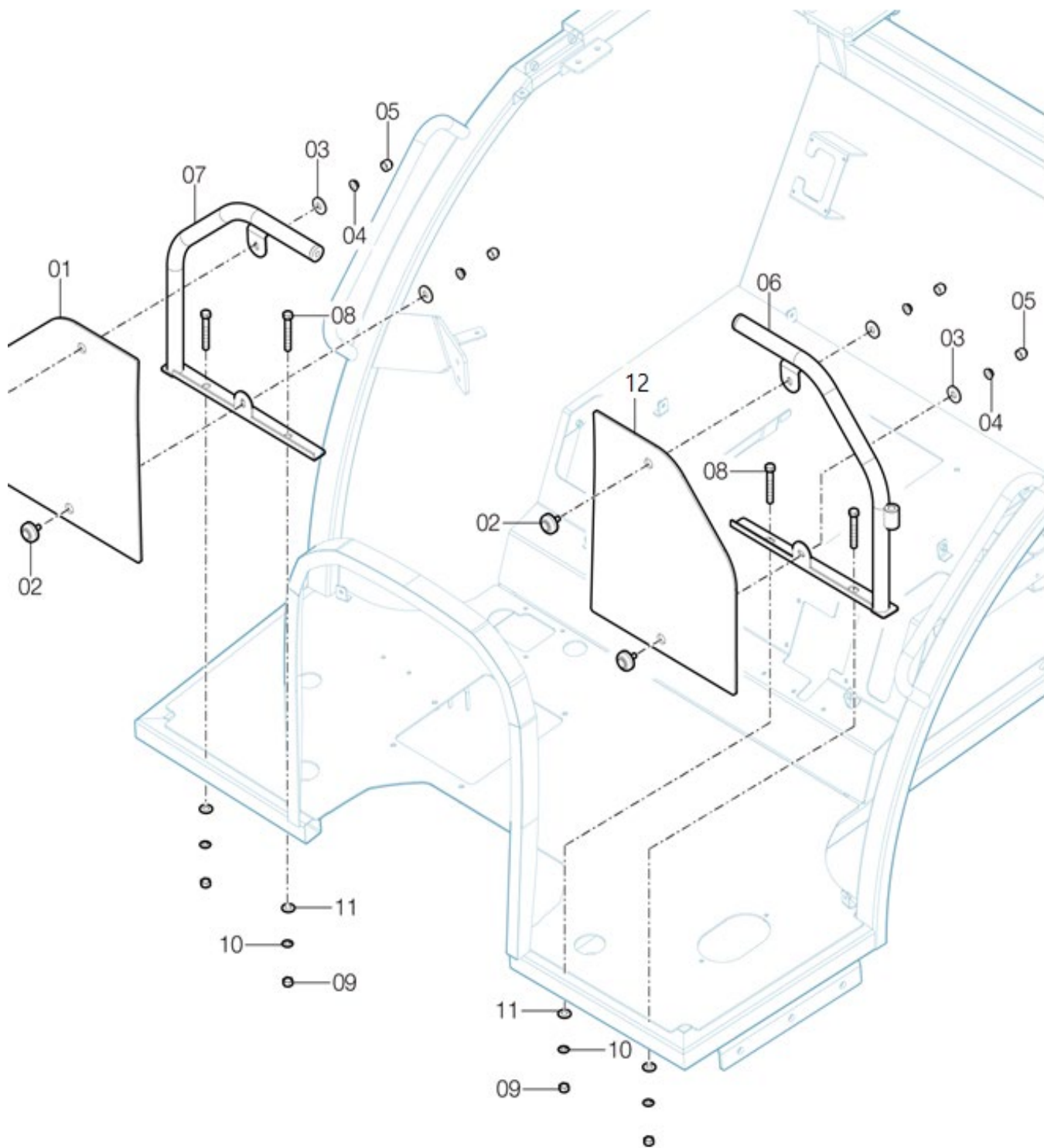

G04010

방풍유리 (WINDSHIELD)

A: K58

순번 (NO)	부품번호 (PART NO)	품명 (PART NAME)	품명 (PART NAME)	수량		규격 (SPEC)	비고 (REMARK)
				A			
1	TA00057360B	방풍유리	GLASS, WIND	1			
2	TA00020714A	쿠션볼트	CUSHION BOLT	4			
3	THA4904000A9	패킹1	PACKING 1	4			
4	26367-080002	육각플랜지너트	FLANGE NUT, HEX	4			
5	THA4912000A9	너트캡	CAP NUT	4			
6	TA00060780A	방풍판조합L	WINDSHIELD ASS'Y, LH	1			
7	TA00060781A	방풍판조합R	WINDSHIELD ASS'Y, RH	1			
8	26117-100652	육각볼트	BOLT, HEX	4			
9	26716-100002	육각너트	NUT , HEX/2	4			
10	22217-100000	스프링와셔	WASHER , SPRING	4			
11	22127-100000	평와셔	PLAIN WASHER	4			
12	TA00063767B	방풍유리(좌)	GLASS, WINDSHIELD	1			

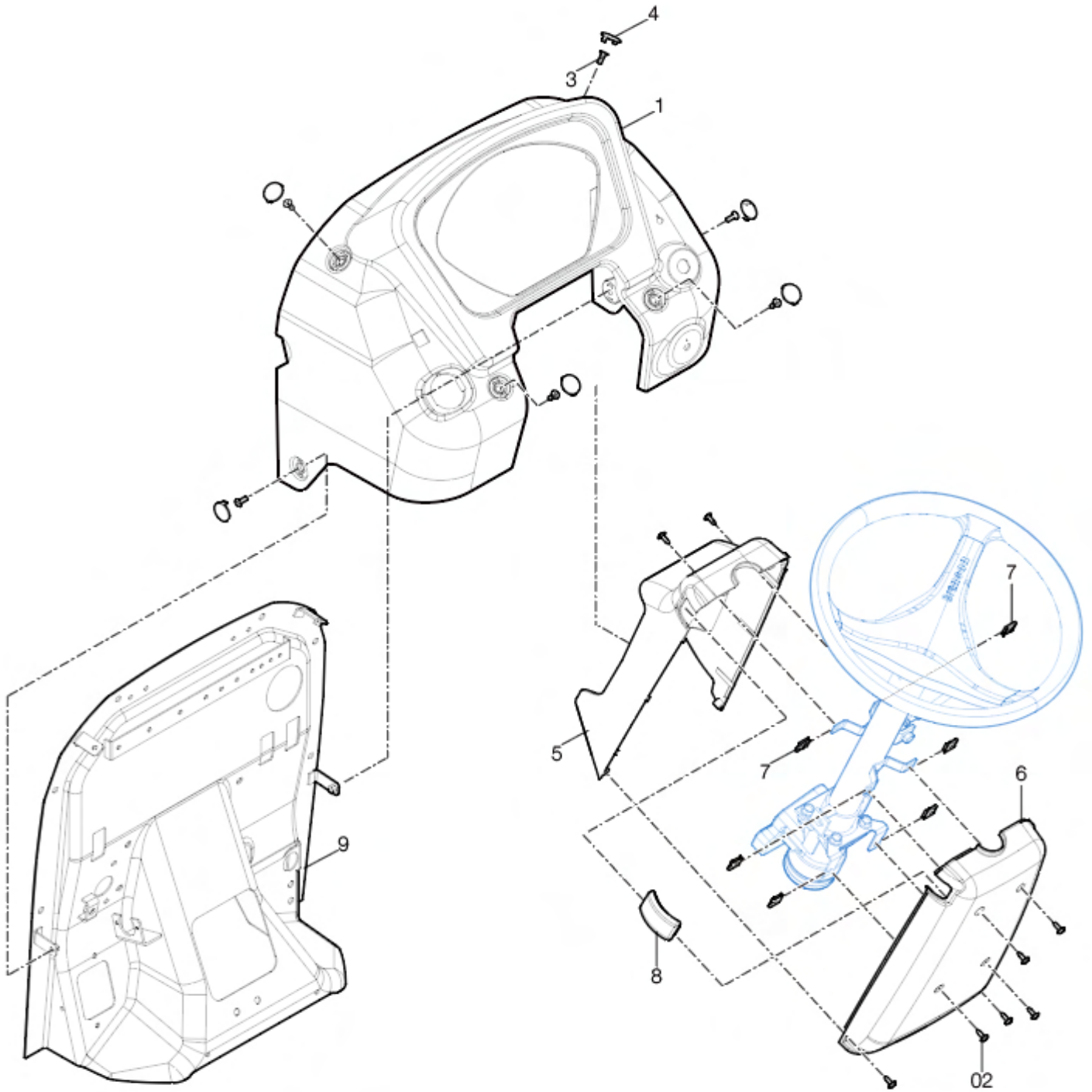

G04020

대쉬보드 (DASH BOARD)

A: K58

순번 (NO)	부품번호 (PART NO)	품명 (PART NAME)	품명 (PART NAME)	수량		규격 (SPEC)	비고 (REMARK)
				A			
1	TA00045407C	대쉬보드	BOARD, DASH	1			
2	TTD7090000A4	+자 홈볼이 탭핑 나사	SCREW	8			
3	26577-060162	접시작은나사(+자홈)	SCREW	6			
4	TA00039429A	캡	CAP	6			
5	TA00023577A	컬럼커버(전)	COVER, COLUMN(FRONT)	1			
6	TA00058170A	컬럼커버(후)	COVER, COLUMN(REAR)	1			
7	TTD7110000A4	스피드 너트 5008	NUT	6			
8	TA00001511B	마개(전후진셔틀)	FLANGE BOLT, HEX	1			
9	TA00057208B	방풍판 조합	HEAT INSULATOR ASS'Y	1			

G04030

사이드미러 (SIDE-VIEW MIRROR)

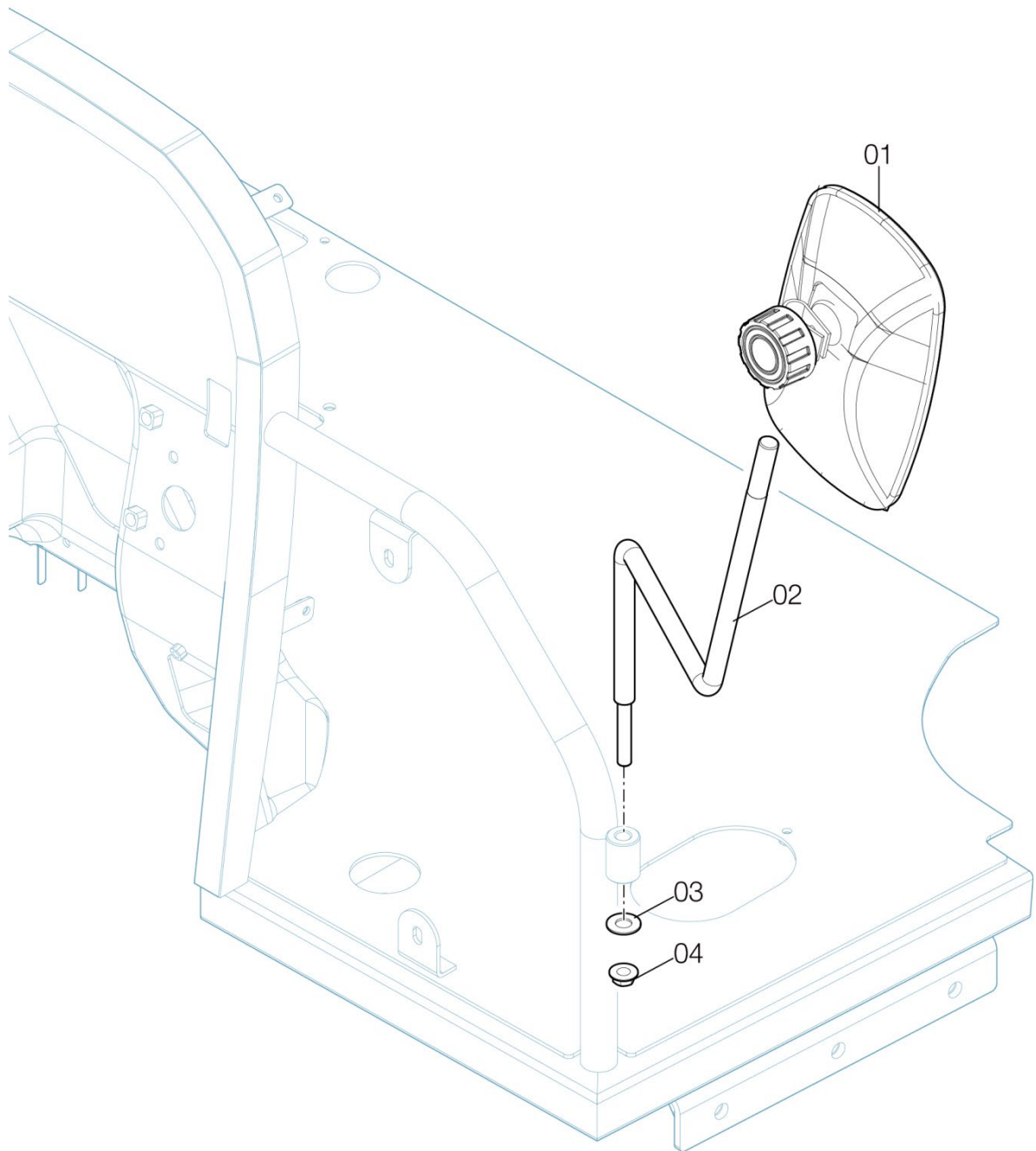

G04030

사이드미러 (SIDE-VIEW MIRROR)

A: K58

순번 (NO)	부품번호 (PART NO)	품명 (PART NAME)	품명 (PART NAME)	수량		규격 (SPEC)	비고 (REMARK)
				A			
1	TCF5170000B3	백미러	SIDE MIRROR	1			
2	TA00058241A	백미러스테이	BACKMIRROR,STAY	1			
3	TT01140000A4	스프링와셔(접시형)	SPRINGWASHER	1			
4	26367-100002	육각플랜지너트	FLANGE NUT, HEX	1			

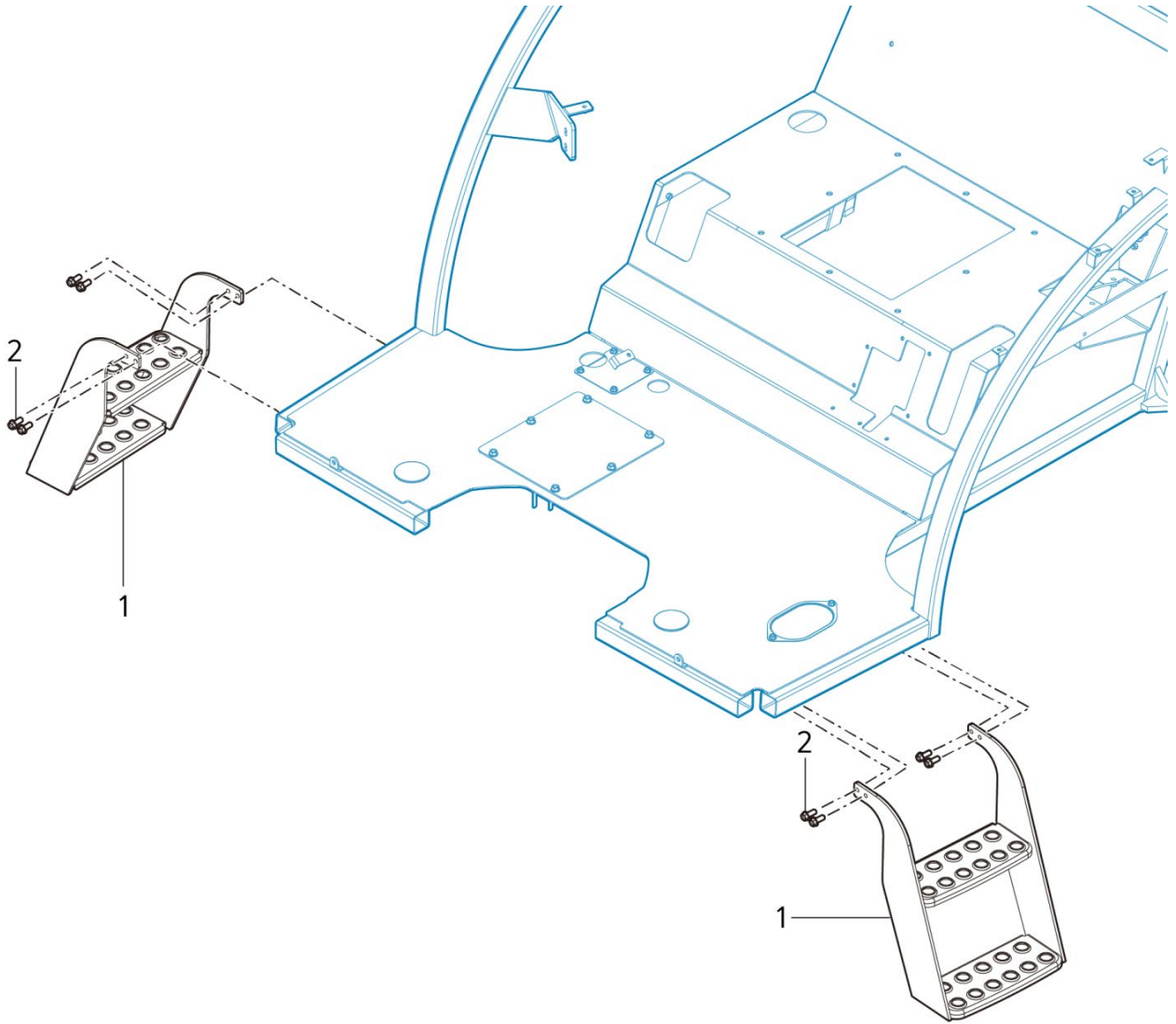

G04062

보조발판(SUB STEP)

A: K58

순번 (NO)	부품번호 (PART NO)	품명 (PART NAME)	품명 (PART NAME)	수량		규격 (SPEC)	비고 (REMARK)
				A			
1	TA00070578A	보조발판조합(좌,우)	STEP ASSY	2			
2	26106-080222	육각플랜지볼트	FLANGE BOLT, HEX	8			

G04070

운전석 (DRIVER'S SEAT)

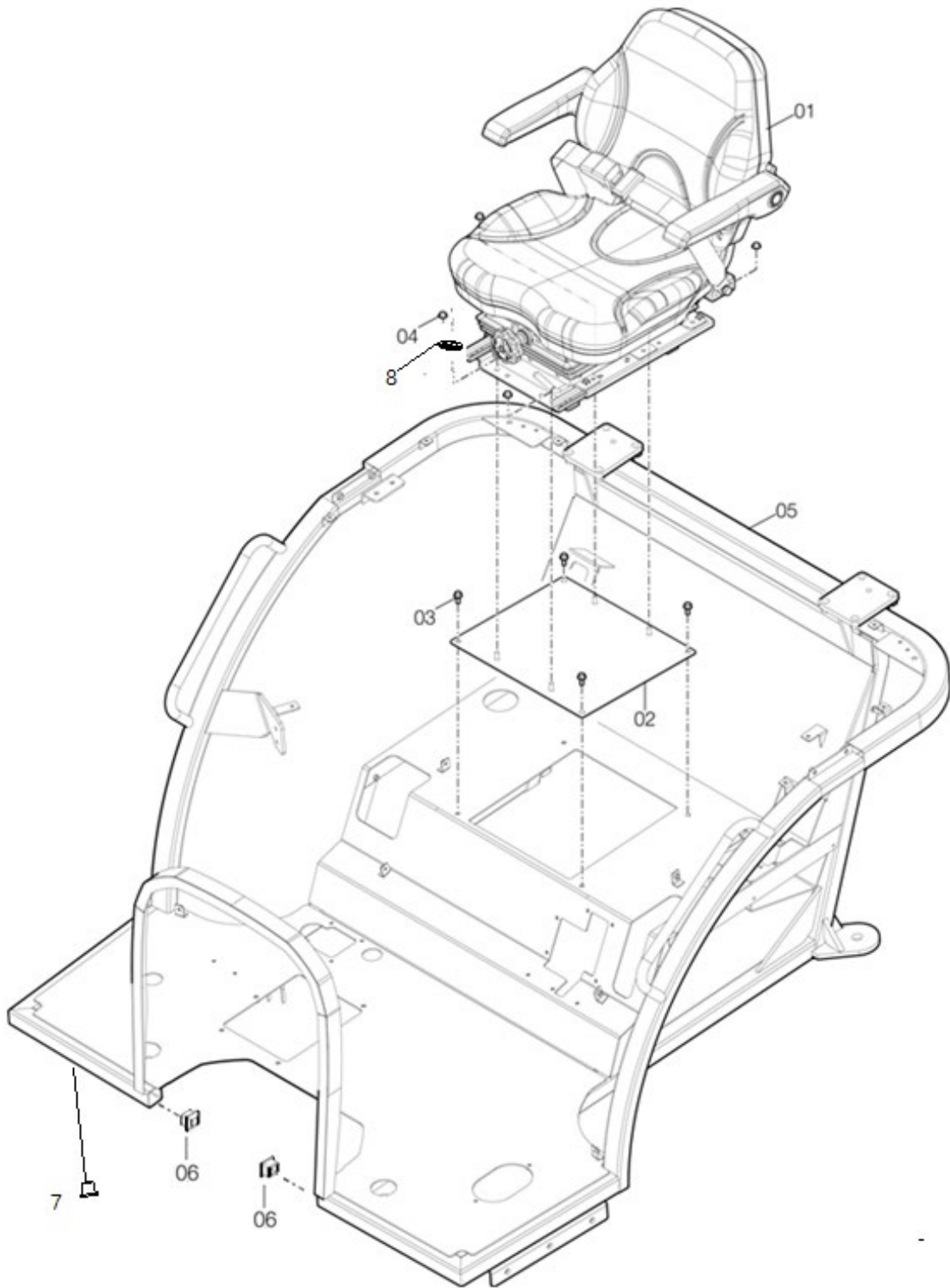

G04070

운전석 (DRIVER'S SEAT)

A: K58

순번 (NO)	부품번호 (PART NO)	품명 (PART NAME)	품명 (PART NAME)	수량		규격 (SPEC)	비고 (REMARK)
				A			
1	TA00058701C	의자조합	SEAT ASSY_A5800	1			
2	TA00057526B	시트브래킷 조합	BRACKET ASS'Y, SEAT	1			
3	26106-080182	육각플랜지볼트	FLANGE BOLT, HEX	8			
4	26656-080002	육각캡너트	CAP NUT, HEX	4			
5	TA00057183H	프레임조합	FRAME ASS'Y	1			내수
6	TA00061843A	고무커버	RUBBER COVER	2			
7	TB26070000	플러그(11)	PLUG	4			
8	22217-080000	스프링와셔	WASHER	4			

G04081

휠더 커버/좌 (FENDER COVER LH)

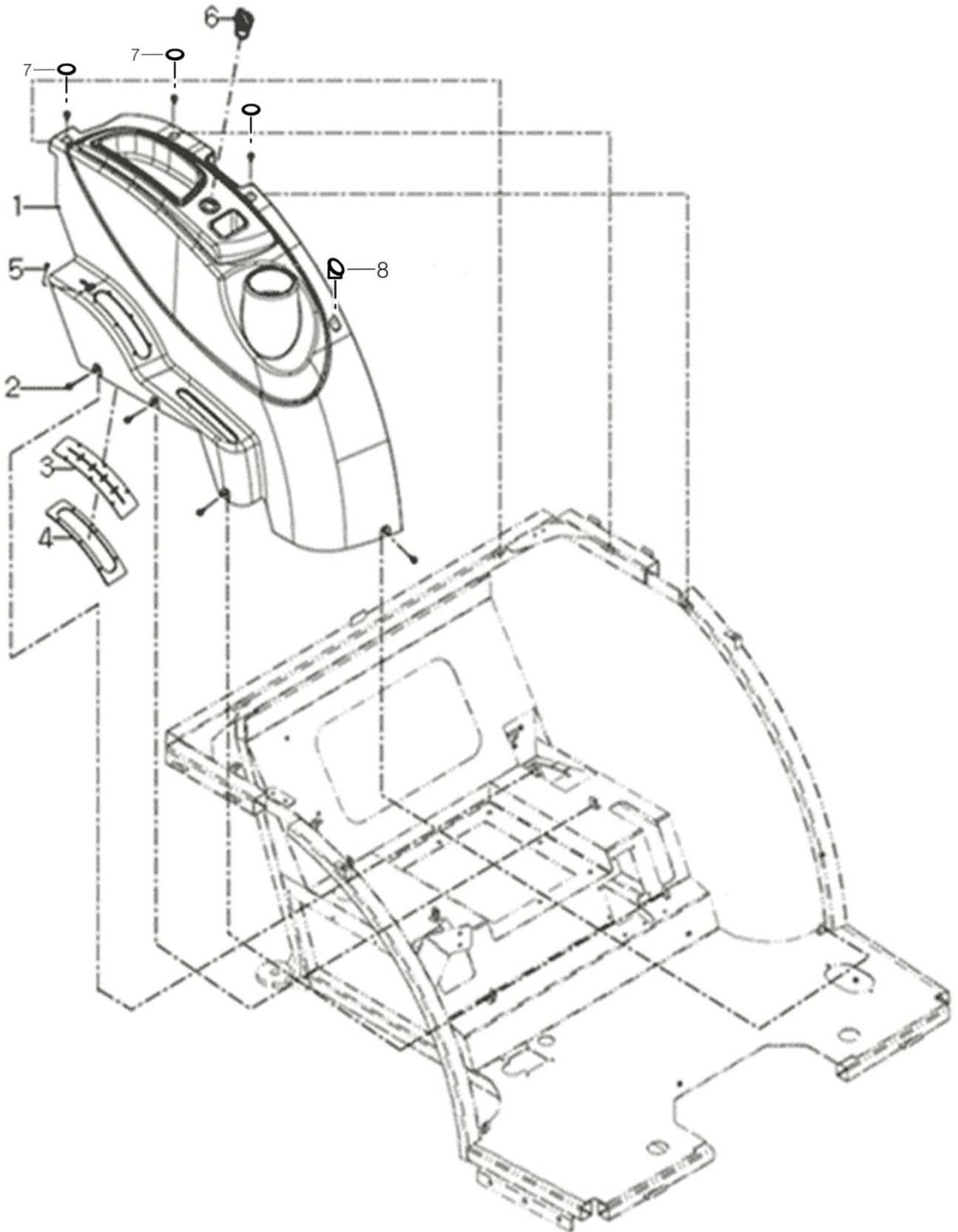

G04081

휠더 커버/좌 (FENDER COVER LH)

A: K58

순번 (NO)	부품번호 (PART NO)	품명 (PART NAME)	품명 (PART NAME)	수량		규격 (SPEC)	비고 (REMARK)
				A			
1	TA00028691E	LH레버 주 커버	COVER	1			
2	26106-060142	육각플랜지볼트	FLANGE BOLT, HEX	7			
3	TA00022034A	가이드 고무	GUIDE ROBBER	1			
4	TA00022033A	주차브레이크 가이드판	PARKING BRAKE GUIDE	1			
5	26023-040202	와셔조립납비작은나사(SW+PW)	SCREW(SW+PW)	6			
6	HA00001907A	파워 코드	CORD, POWER	1			
7	TA00062022A	고무마개	RUBBER COVER	3			
8	TA00062020A	고무마개	RUBBER COVER	1			

G04082

휨더커버/우 (FENDER COVER RH)

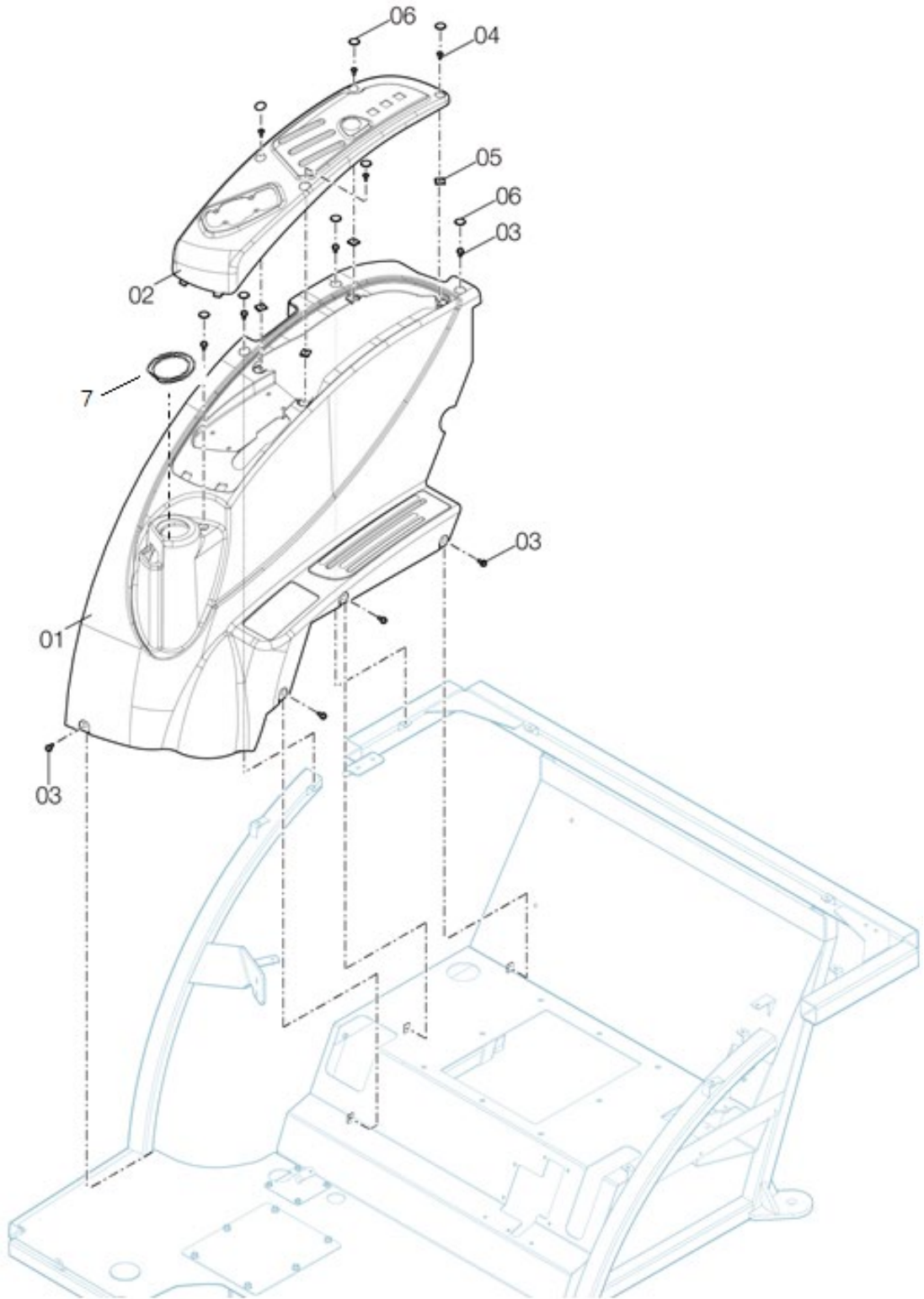

G04082

휠더커버/우 (FENDER COVER RH)

A: K58

순번 (NO)	부품번호 (PART NO)	품명 (PART NAME)	품명 (PART NAME)	수량		규격 (SPEC)	비고 (REMARK)
				A			
1	TA00057472A	RH레버 주 커버	COVER	1			
2	TA00057473A	SCV커버	SCV LEVER COVER	1			
3	26106-060142	육각플랜지볼트	FLANGE BOLT, HEX	6			
4	TTD7090000A4	+자홈볼자탭핑나사	SCREW	4			
5	TTD7110000A4	스프드너트 5008	NUT, SPEED	4			
6	TA00062022A	고무마개	RUBBER COVER	8			
7	TA00062586A	고무판	RUBBER	1			

G04090

휨더 (FENDER)

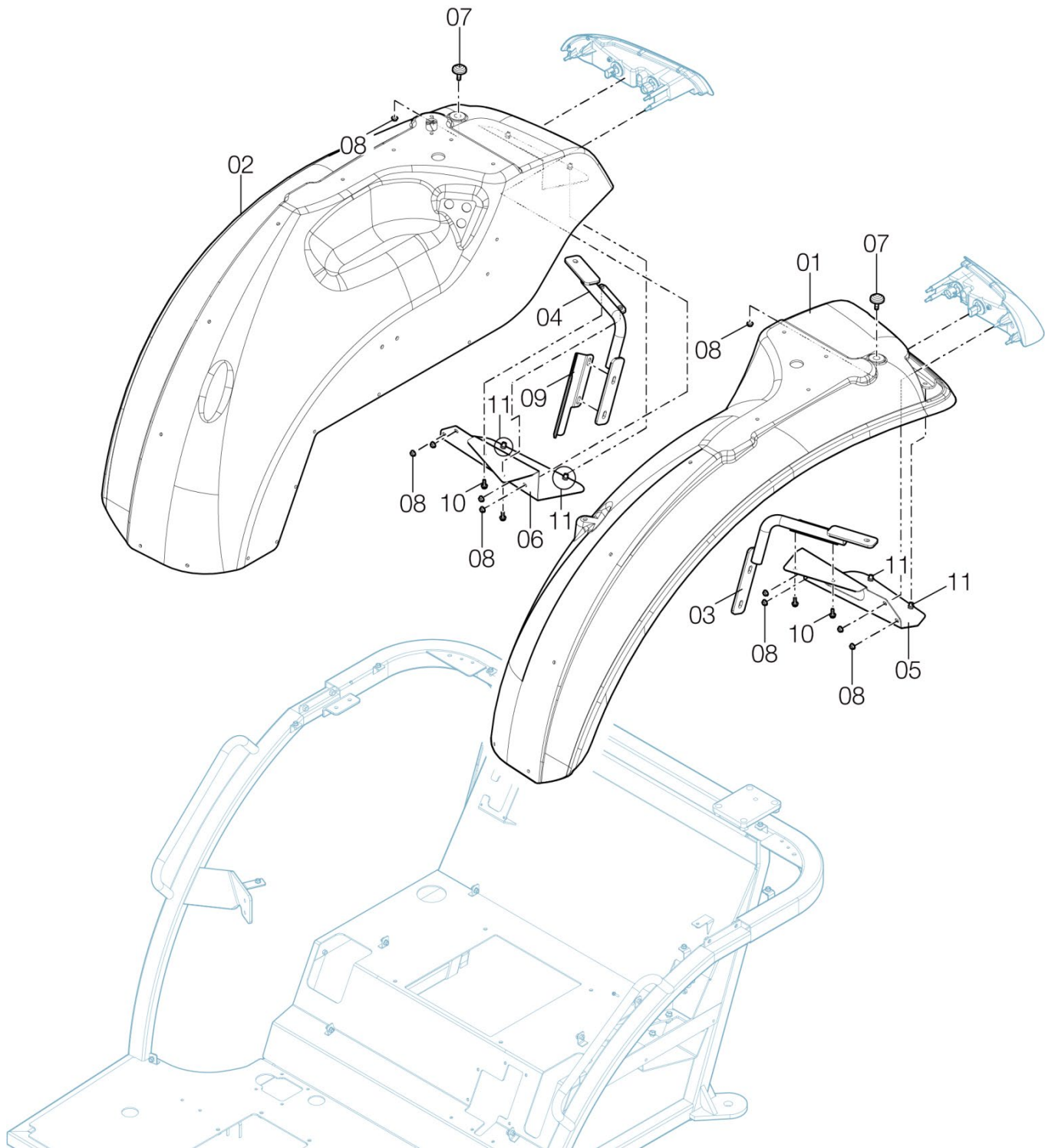

G04090

휨더 (FENDER)

A: K58

순번 (NO)	부품번호 (PART NO)	품명 (PART NAME)	품명 (PART NAME)	수량		규격 (SPEC)	비고 (REMARK)
				A			
1	TA00042811B	휨더 LH	FENDER (LH)	1			
2	TA00057528B	휨더 RH	FENDER (RH)	1			
3	TA00044175A	휨더지지대 LH	SUPPORT (LH) ASS'Y	1			
4	TA00044180A	휨더지지대 RH	SUPPORT (RH) ASS'Y	1			
5	TA00044025B	휨더하부판(좌)	LOWER-BRACKET, FENDER(L)	1			
6	TA00044026B	휨더하부판(우)	LOWER-BRACKET, FENDER(R)	1			
7	THA4903000A9	쿠션볼트	BOLT	2			
8	26367-060002	육각플랜지너트	FLANGE NUT, HEX	10			
9	TA00058166A	SCV케이블 커버	SCV CABLE COVER	1			
10	26106-060162	육각플랜지볼트	HEX FLANGE BOLT	4			
11	TA00020103A	인서트 너트 M6	NUT	4			

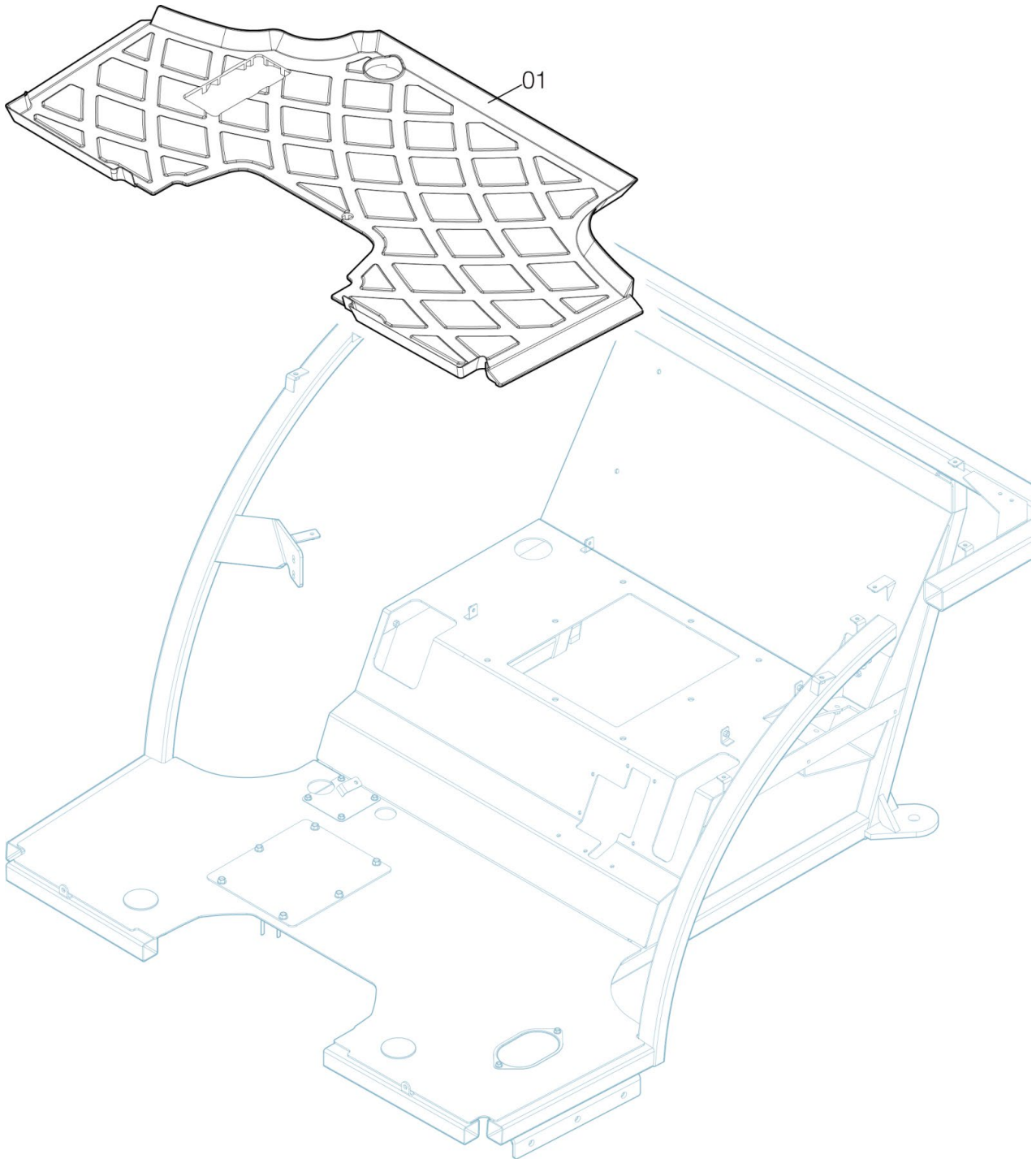

G04100

발판매트 (MAT)

A: K58

순번 (NO)	부품번호 (PART NO)	품명 (PART NAME)	품명 (PART NAME)	수량		규격 (SPEC)	비고 (REMARK)
				A			
1	TA00057254B	발판매트	MAT	1			

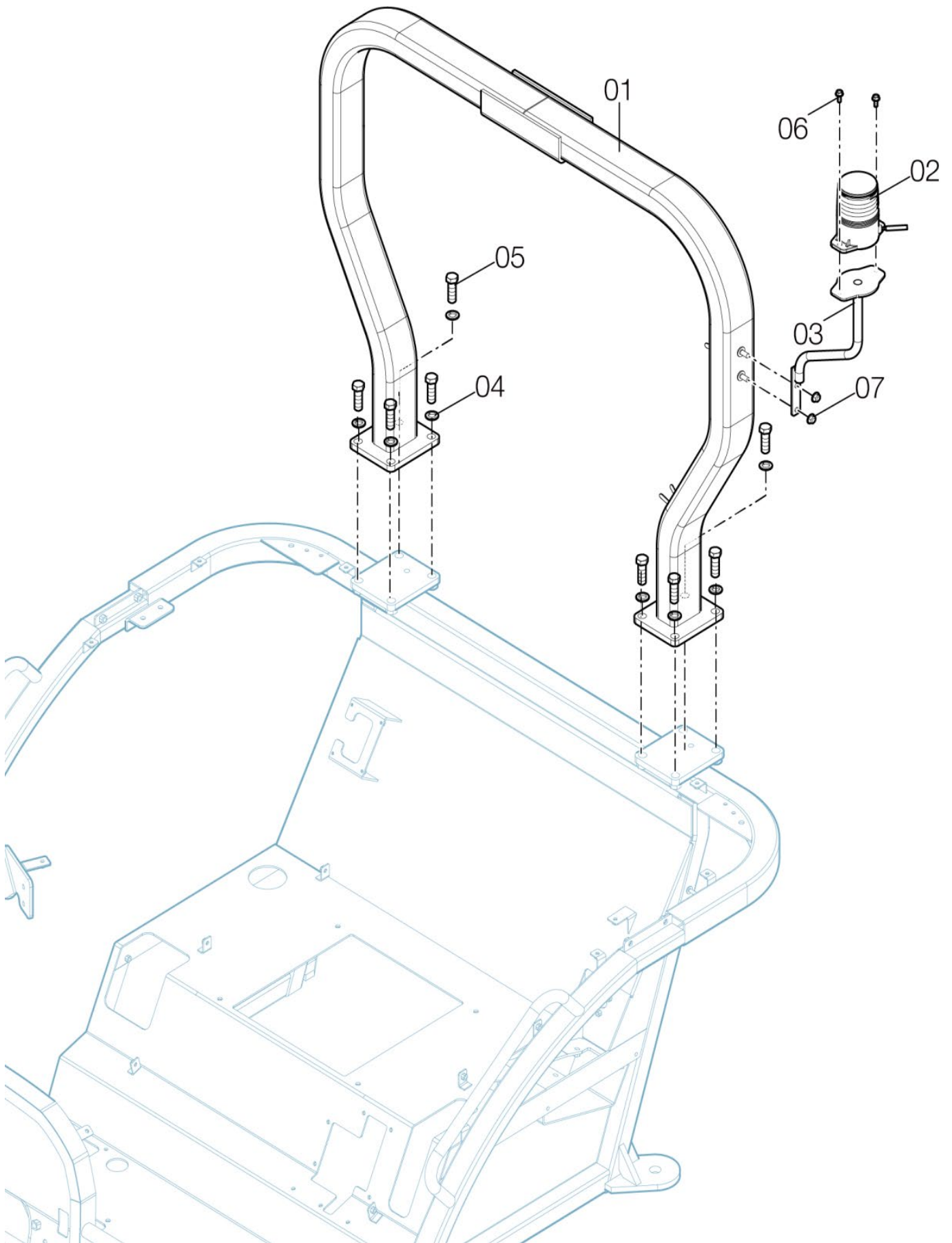

G04120

ROPS (ROPS)

A: K58

순번 (NO)	부품번호 (PART NO)	품명 (PART NAME)	품명 (PART NAME)	수량		규격 (SPEC)	비고 (REMARK)
				A			
1	TA00057304A	ROPS조합	ROPS ASSY	1			
2	HA00000594D	경광등	LIGHT	1			
3	TA00057553A	경광등 브라켓 조합	BRACKET ASSY, LAMP	1			
4	22217-140000	스프링와셔	WASHER , SPRING	8			
5	26116-140452	육각볼트	BOLT	8			
6	26106-060162	육각플랜지볼트	SCREW, HEX FLANGE HEAD CAP	2			
7	26367-080002	육각플랜지너트	FLANGE NUT, HEX	2			

G05020

톱링크 (TOP LINK)

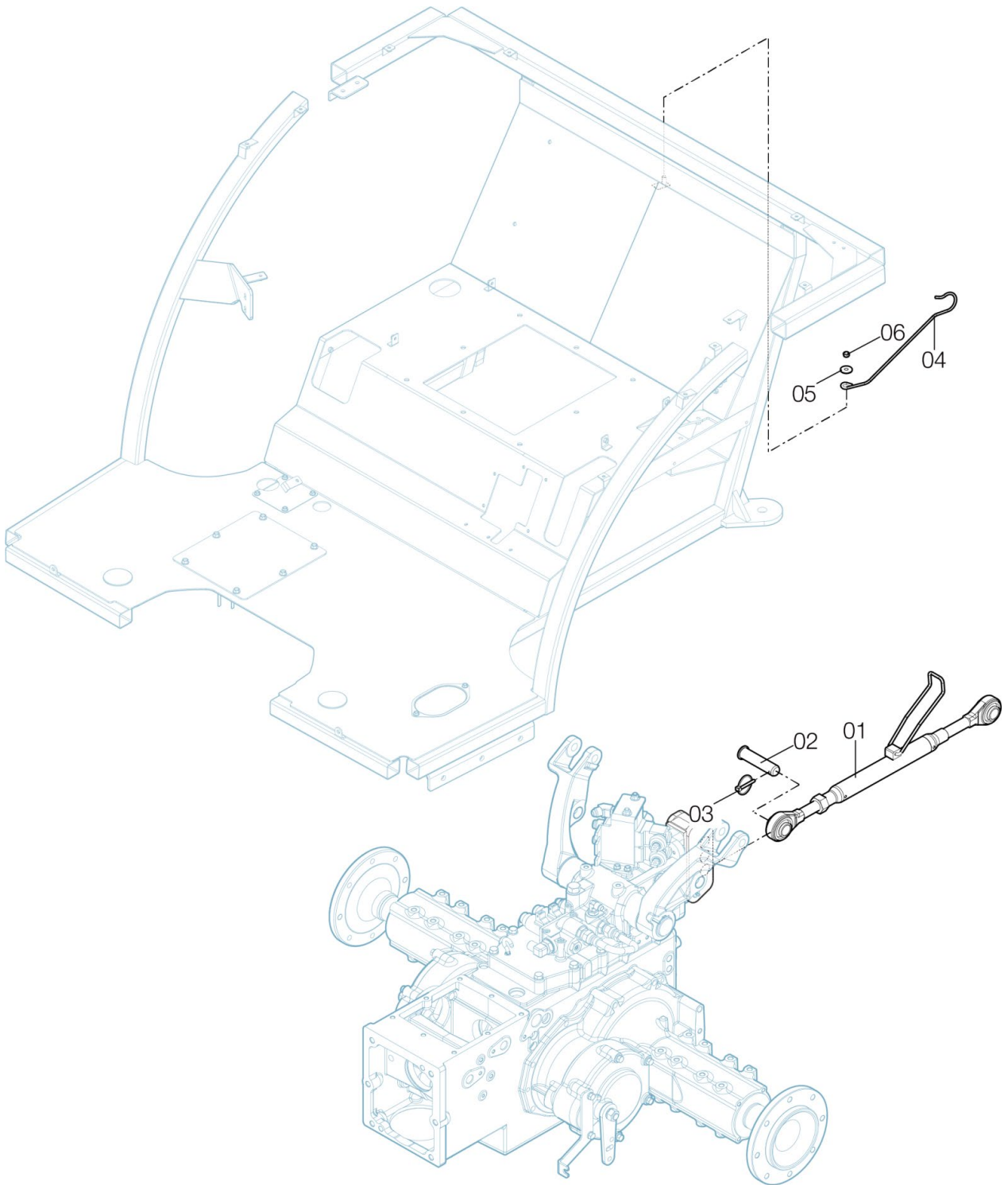

G05020

톱링크 (TOP LINK)

A: K58

순번 (NO)	부품번호 (PART NO)	품명 (PART NAME)	품명 (PART NAME)	수량		규격 (SPEC)	비고 (REMARK)
				A			
1	TA00059172A	톱링크 조합	TOP LINK ASS'Y	1			
2	FTE6130000B4	두부핀	PIN, HEAD	1			
3	TJ30110000A4	링핀조합	PIN, RING ASS'Y	1			
4	TA00060121B	후크(톱링크)	HOOK	1			
5	22157-080000	평와셔	WASHER, PLAIN	1			
6	26347-080002	육각U너트	FLANGE NUT, HEX	1			

G05030

로어 링크 (LOWER LINK)

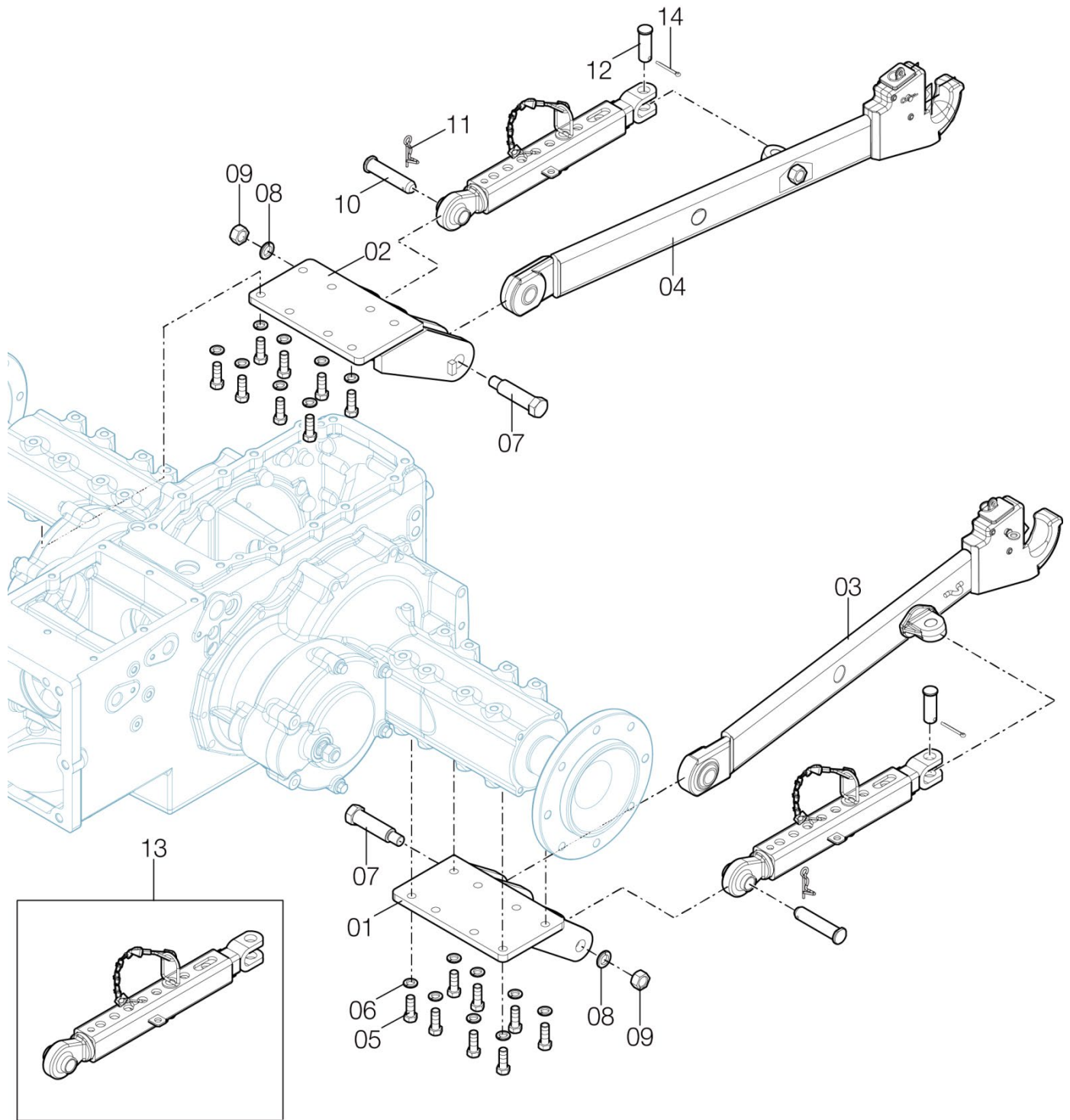

G05030

로어 링크 (LOWER LINK)

A: K58

순번 (NO)	부품번호 (PART NO)	품명 (PART NAME)	품명 (PART NAME)	수량		규격 (SPEC)	비고 (REMARK)
				A			
1	TA00043148C	하부링크브래킷(좌)	BRACKET ASS'Y(L),LOWER LINK	1			
2	TA00043149C	하부링크브래킷(우)	BRACKET ASS'Y(R),LOWER LINK	1			
3	TA00043010E	하부링크조합(좌)	LINK ASS'Y, LOWER	1			
4	TA00043011E	하부링크조합(우)	LINK ASS'Y, LOWER	1			
5	TH19170000B	육각볼트	BOLT	16			
6	22217-120000	스프링와셔	WASHER, SPRING	16			
7	TB44360000B	볼트	BOLT	2			
8	22217-160000	스프링와셔	WASHER, SPRING	2			
9	26736-160002	육각너트	NUT, HEX	2			
10	FTF0100000B	첵체인 고정핀	FIXING PIN, CHECK CHAIN	2			
11	TTE7010000B	스냅핀	SNAP PIN	2			
12	FTF0090000C	첵체인 핀	PIN, CHECK CHAIN	2			
13	TA00049045A	체크 바	CHECK BAR	2			
14	22417-400360	할핀(도금)	COTTER PIN	2			

G05051

리프트링크/좌 (LIFT LINK/LH)

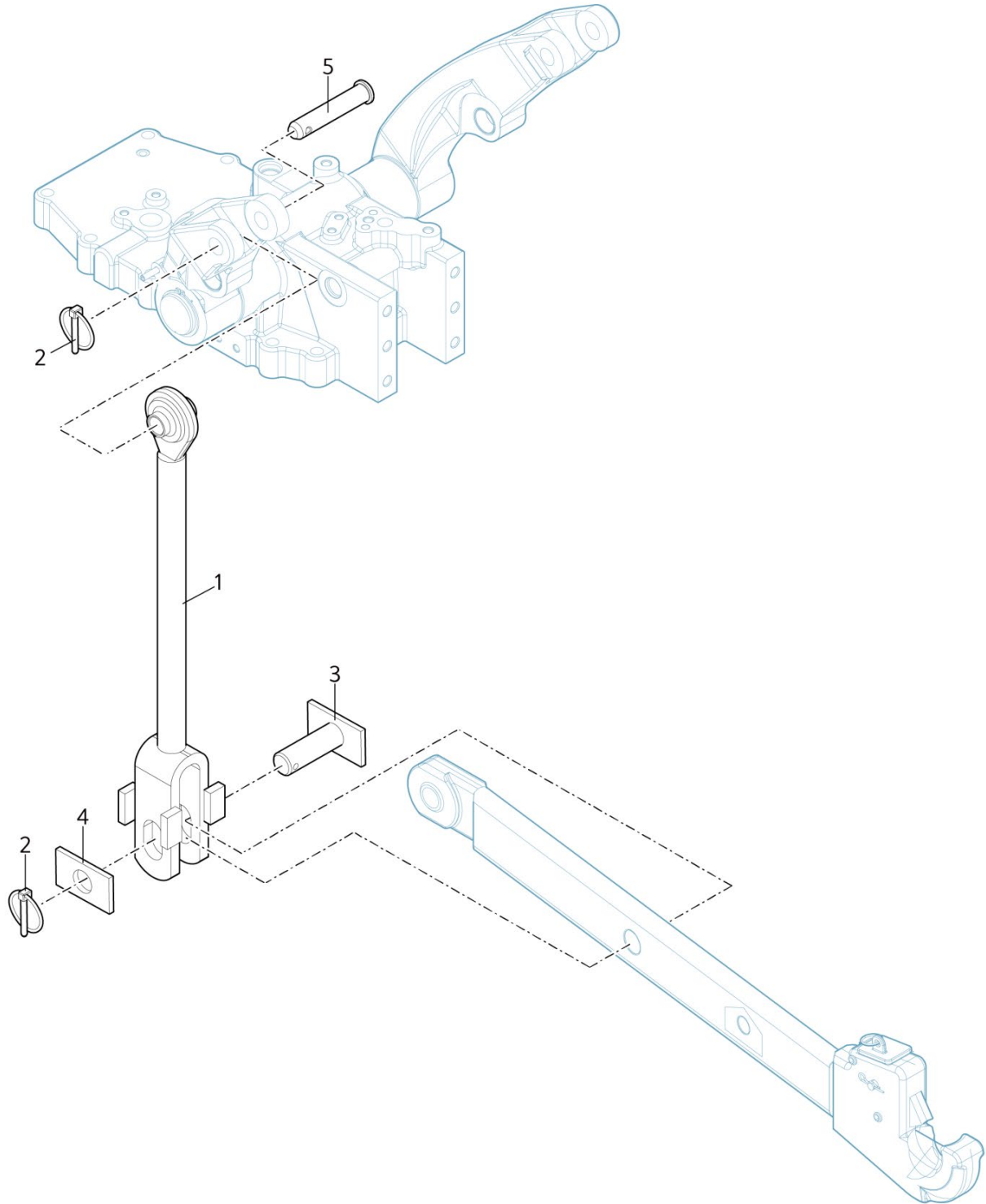

G05051

리프트링크/좌 (LIFT LINK/LH)

A: K58

순번 (NO)	부품번호 (PART NO)	품명 (PART NAME)	품명 (PART NAME)	수량		규격 (SPEC)	비고 (REMARK)
				A			
1	TA00057763A	리프트 링크조합(L)	LIFT LINK ASS'Y	1			
2	TJ30110000A4	링핀조합	PIN, RING ASS'Y	2			
3	FTE7300000E4	리프트 요오크 핀	PIN, LIFT	1			
4	FTE7300200B4	스토퍼	STOPPER	1			
5	TA00037125D	핀(리프트링크)	PIN (LIFT LINK)	1			

G05052

리프트링크/우 (LIFT LINK/RH)

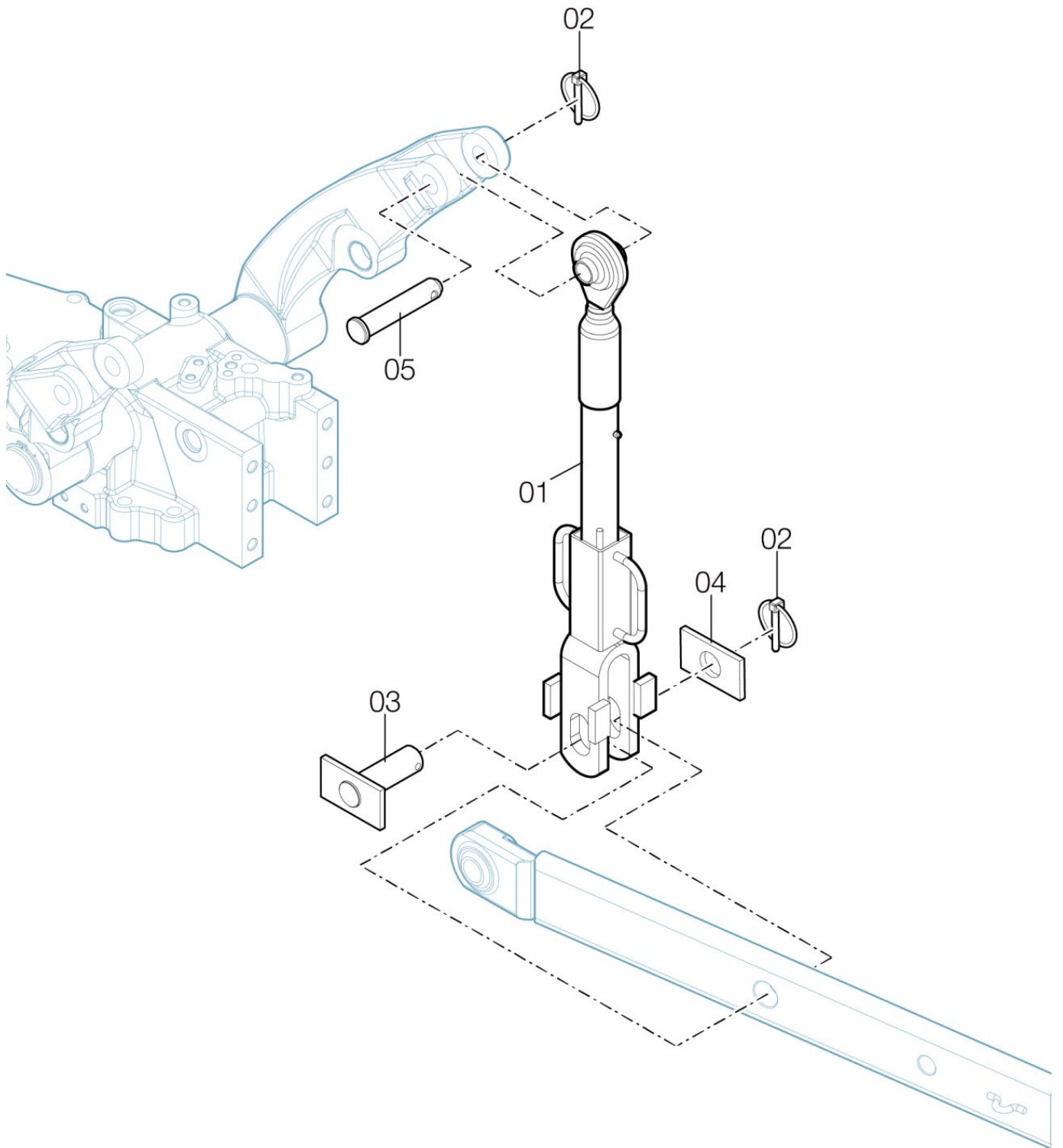

G05052

리프트링크/우 (LIFT LINK/RH)

A: K58

순번 (NO)	부품번호 (PART NO)	품명 (PART NAME)	품명 (PART NAME)	수량		규격 (SPEC)	비고 (REMARK)
				A			
1	TA00058806A	리프트 링크조합(R)	LIFT LINK ASS'Y	1			
2	TJ30110000A4	링핀조합	PIN, RING ASS'Y	2			
3	FTE7300000E4	리프트 요오크 핀	PIN, LIFT	1			
4	FTE7300200B4	스토퍼	STOPPER	1			
5	TA00037125D	핀(리프트링크)	PIN (LIFT LINK)	1			

G05060

리프트 실린더/좌,우 (LIFT CYLINDER/LH,RH)

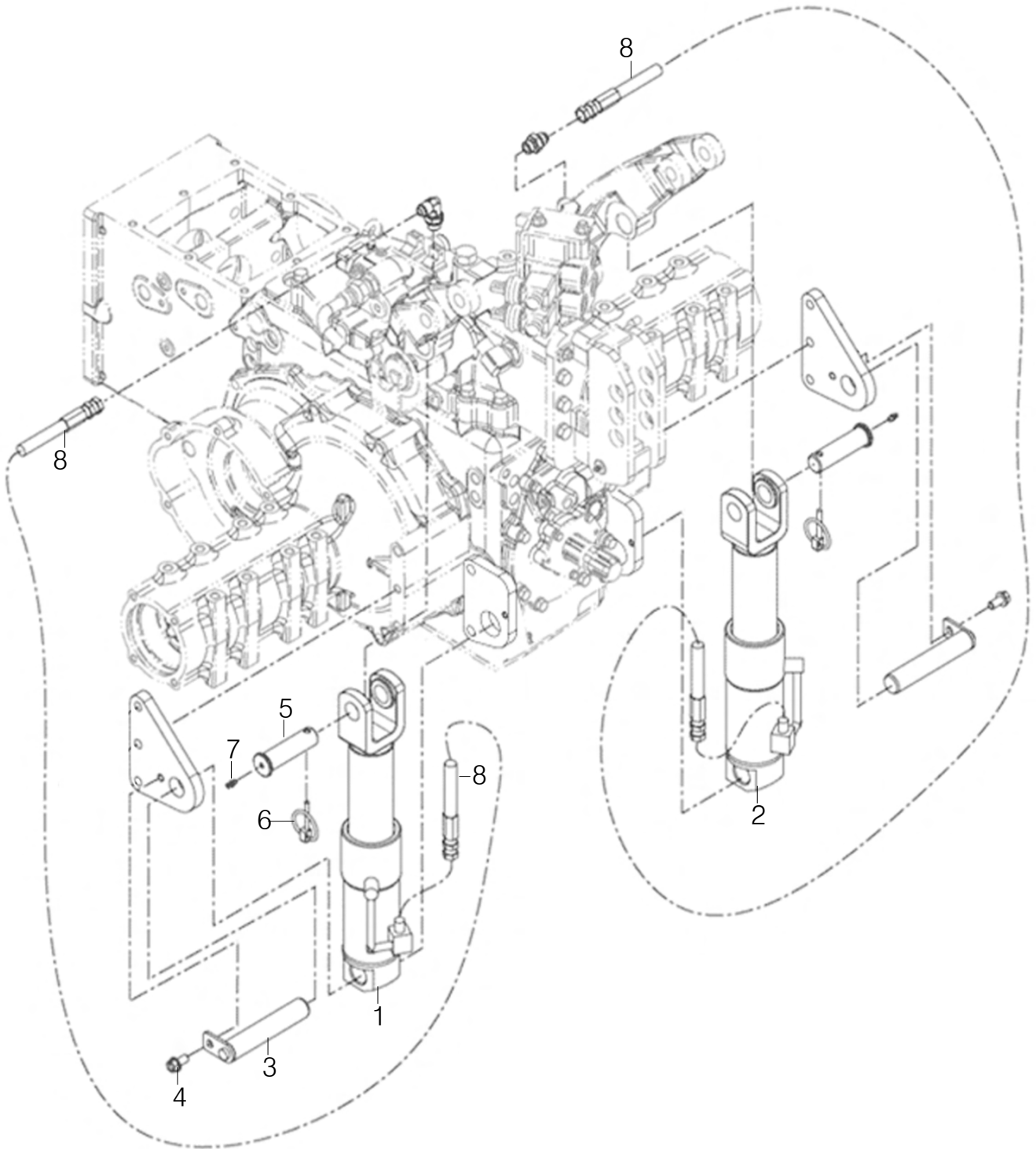

G05060

리프트 실린더/좌,우 (LIFT CYLINDER/LH,RH)

A: K58

순번 (NO)	부품번호 (PART NO)	품명 (PART NAME)	품명 (PART NAME)	수량		규격 (SPEC)	비고 (REMARK)
				A			
1	TA00044531B	리프트실린더조합(좌)	LIFT CYLINDER ASS'Y (LH)	1			
2	TA00044532B	리프트실린더조합(우)	LIFT CYLINDER ASS'Y (RH)	1			
3	TA00042992D	실린더 고정핀	FIX PIN, CYLINDER	2			
4	26106-100202	육각플랜지볼트	FLANGE BOLT, HEX	2			
5	TA00036352E	핀	PIN	2			
6	TJ30110000A4	링핀조합	PIN, RING	2			
7	TA27160000B	그리스니플	NIPPLE, GREASE	2			
8	TA00044648B	유압호스(리프트실린더)	HOSE, HYDRAULICE	2			

G05080

트레일러 히치 (TRAILER HITCH)

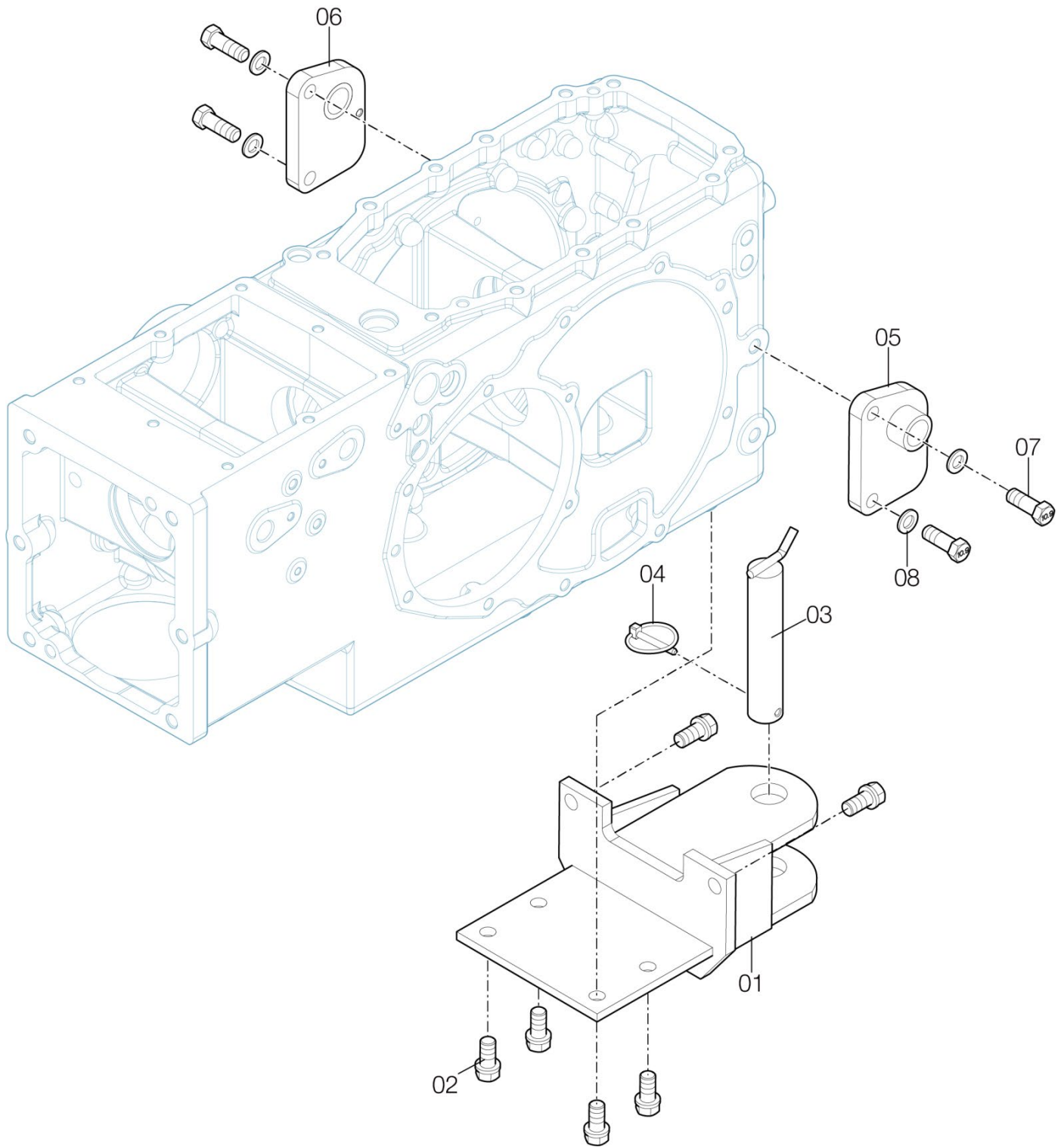

G05080

트레일러 히치 (TRAILER HITCH)

A: K58

순번 (NO)	부품번호 (PART NO)	품명 (PART NAME)	품명 (PART NAME)	수량		규격 (SPEC)	비고 (REMARK)
				A			
1	TA00057164C	트레일러 히치 조합	TRAILER HITCH ASSY	1			
2	TH25330000A	육각볼트(M14)	BOLT(+SW)	6			
3	NTF203E000B	히치핀	PIN	1			
4	TJ30110000A4	링핀조합	RINGPINASS'Y	1			
5	TA00057171B	서포트조합 LH	SUPPORT ASSY LH	1			
6	TA00057173B	서포트조합 RH	SUPPORT ASSY RH	1			
7	TA00044506B	육각볼트(M14XP2.0X39)	BOLT(M14X2.0X35)	4			
8	22217-140000	스프링와셔	WASHER , SPRING	10			

G05090

PTO 커버 (PTO COVER)

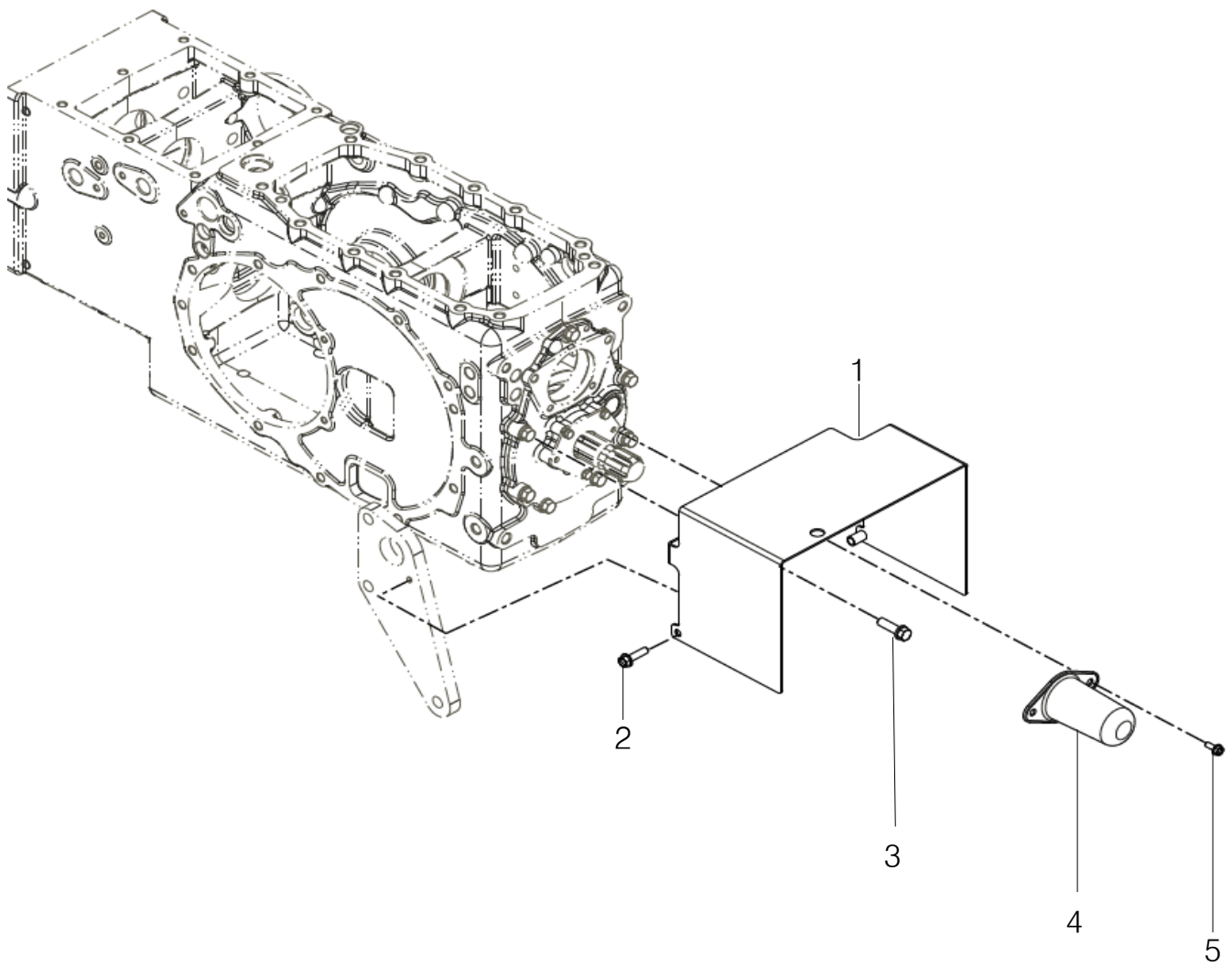

G05090

PTO 커버 (PTO COVER)

A: K58

순번 (NO)	부품번호 (PART NO)	품명 (PART NAME)	품명 (PART NAME)	수량		규격 (SPEC)	비고 (REMARK)
				A			
1	TA00043001B	PTO커버 조합	COVER ASS'Y, PTO	1			
2	26106-080302	육각플랜지볼트	FLANGE BOLT, HEX	2			
3	26013-100352	와셔조립육각볼트	BOLT W/WASHER, HEX	2			
4	TT80030000A3	PTO커버	COVER, PTO	1			
5	26106-060162	육각플랜지볼트	FLANGE BOLT, HEX	2			



H

GROUP

전기장치 & 하니스
(ELECTRICALS & HARNESS)

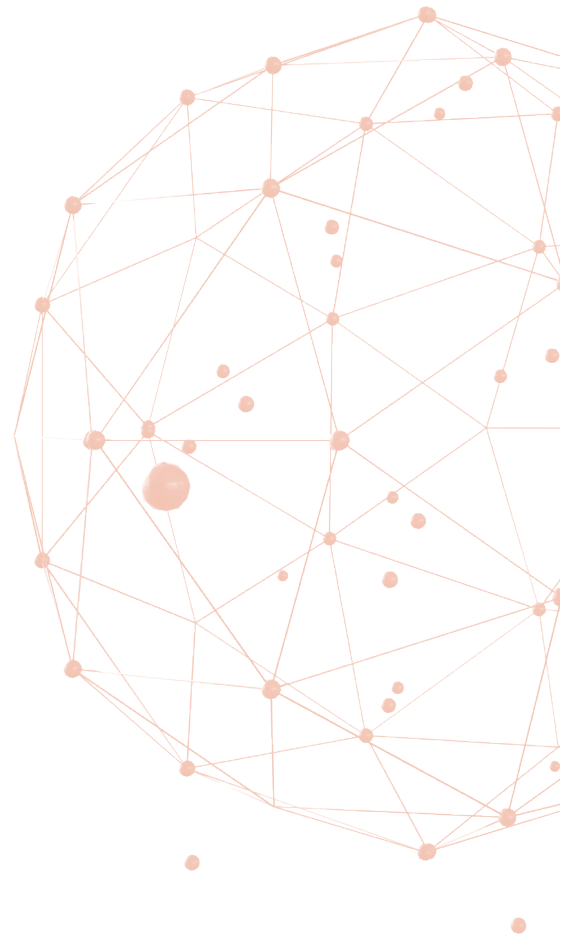

H01030

배터리 (BATTERY)

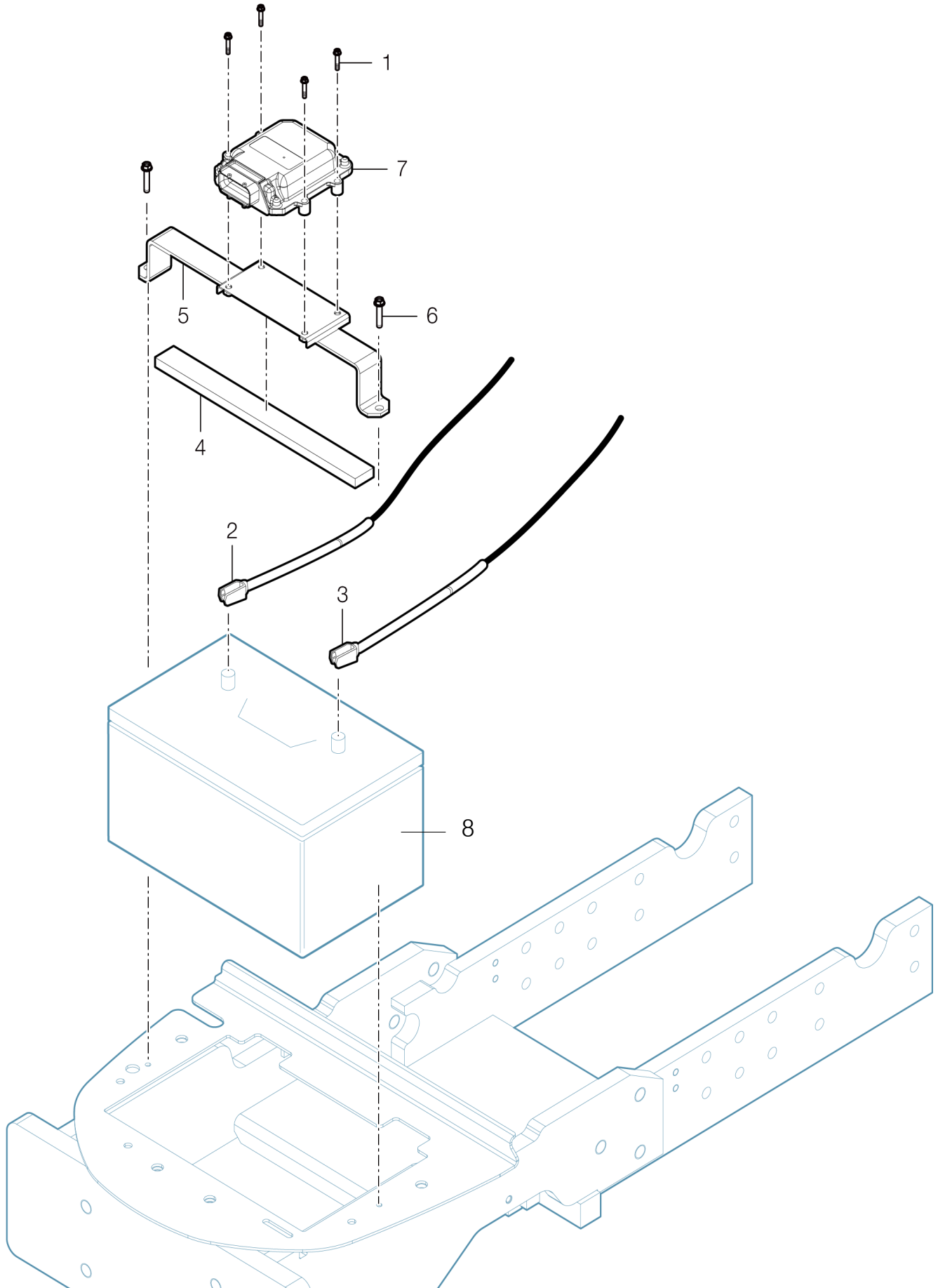

H01030

배터리 (BATTERY)

A: K58

순번 (NO)	부품번호 (PART NO)	품명 (PART NAME)	품명 (PART NAME)	수량		규격 (SPEC)	비고 (REMARK)
				A			
1	26023-060162	와셔조립남비작은나사(SW+PW)	HEXFLANGEBOLT	4			
2	HA00000415A	NF배터리케이블(-)	CABLE -	1			
3	TCD5270000C4	배터리케이블(+)	CABLE +	1			
4	TA00024221B	배터리 고정브라켓 패드	BATTERY BRACKET PAD	1			
5	TA00055187A	배터리 고정브라켓 조합	BATTERY BRACKET	1			
6	26106-080502	육각플랜지볼트	FLANGE NUT, HEX	2			
7	EA00006312A	DPF 컨트롤러	DPF CONTROLLER	1			
8	HA00001147A	배터리(80A)	BATTERY	1			

H02022

콤비네이션 램프 (COMBINATION LAMP)

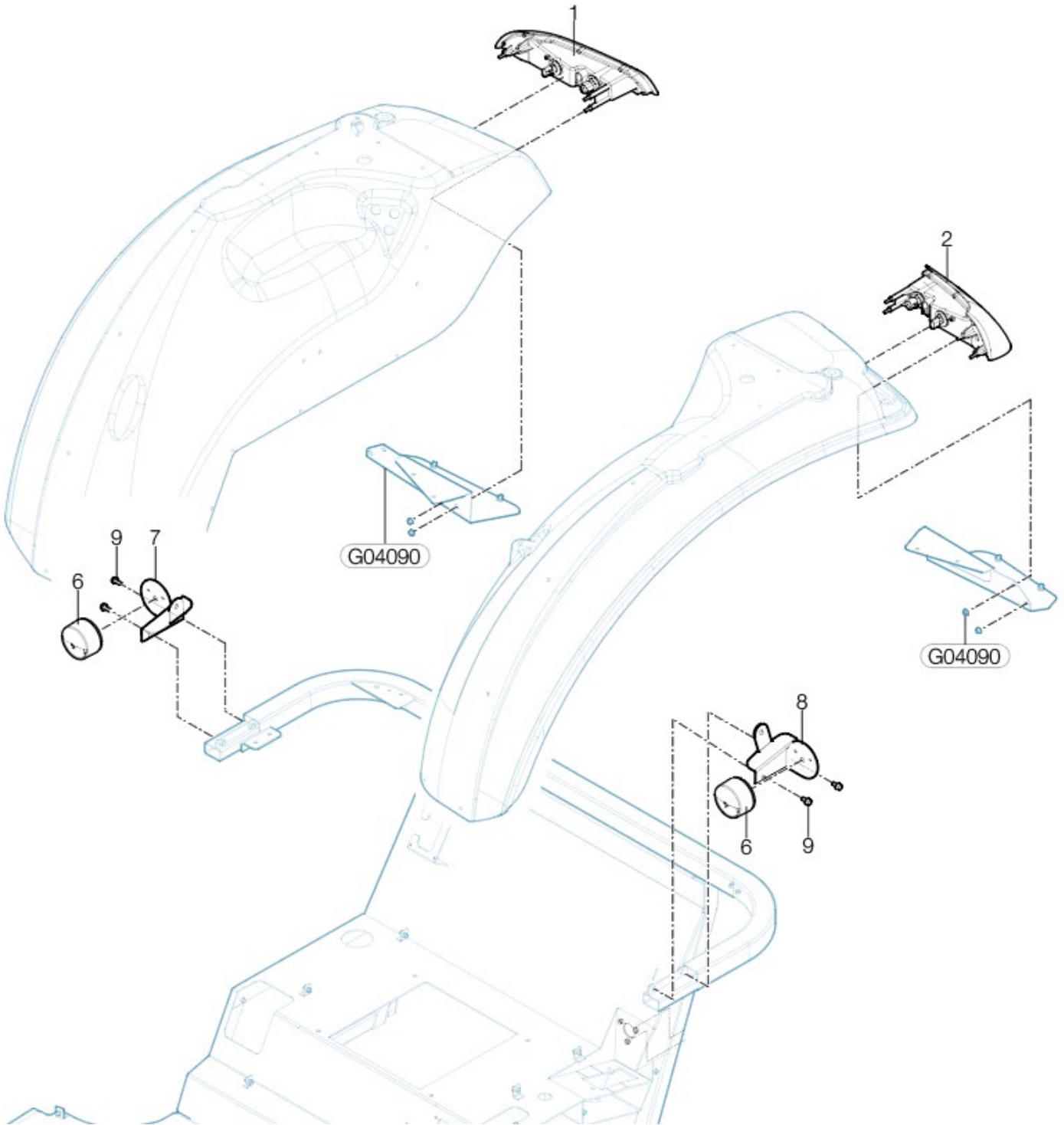

H02022

콤비네이션 램프 (COMBINATION LAMP)

A: K58

순번 (NO)	부품번호 (PART NO)	품명 (PART NAME)	품명 (PART NAME)	수량		규격 (SPEC)	비고 (REMARK)
				A			
1	HA00001269A	후방콤비네이션램프R	COMBI LAMP(R)	1			
2	HA00001268A	후방콤비네이션램프L	COMBI LAMP(L)	1			
3	TA00044026A	휠더하부판(우)	LOWER-BRACKET, FENDER(R)	1			
6	FBE113000EB3	콤비네이션램프	COMBINATION LAMP	2			
7	TA00057309C	램프브라켓조합RH	BRACKET ASS'Y, LAMP RH	1			
8	TA00057308C	램프브라켓조합LH	BRACKET ASS'Y, LAMP LH	1			
9	26106-080162	육각플랜지볼트	SCREW, HEX FLANGE HEAD CAP	4			

H02032

작업등 (WORK LAMP)

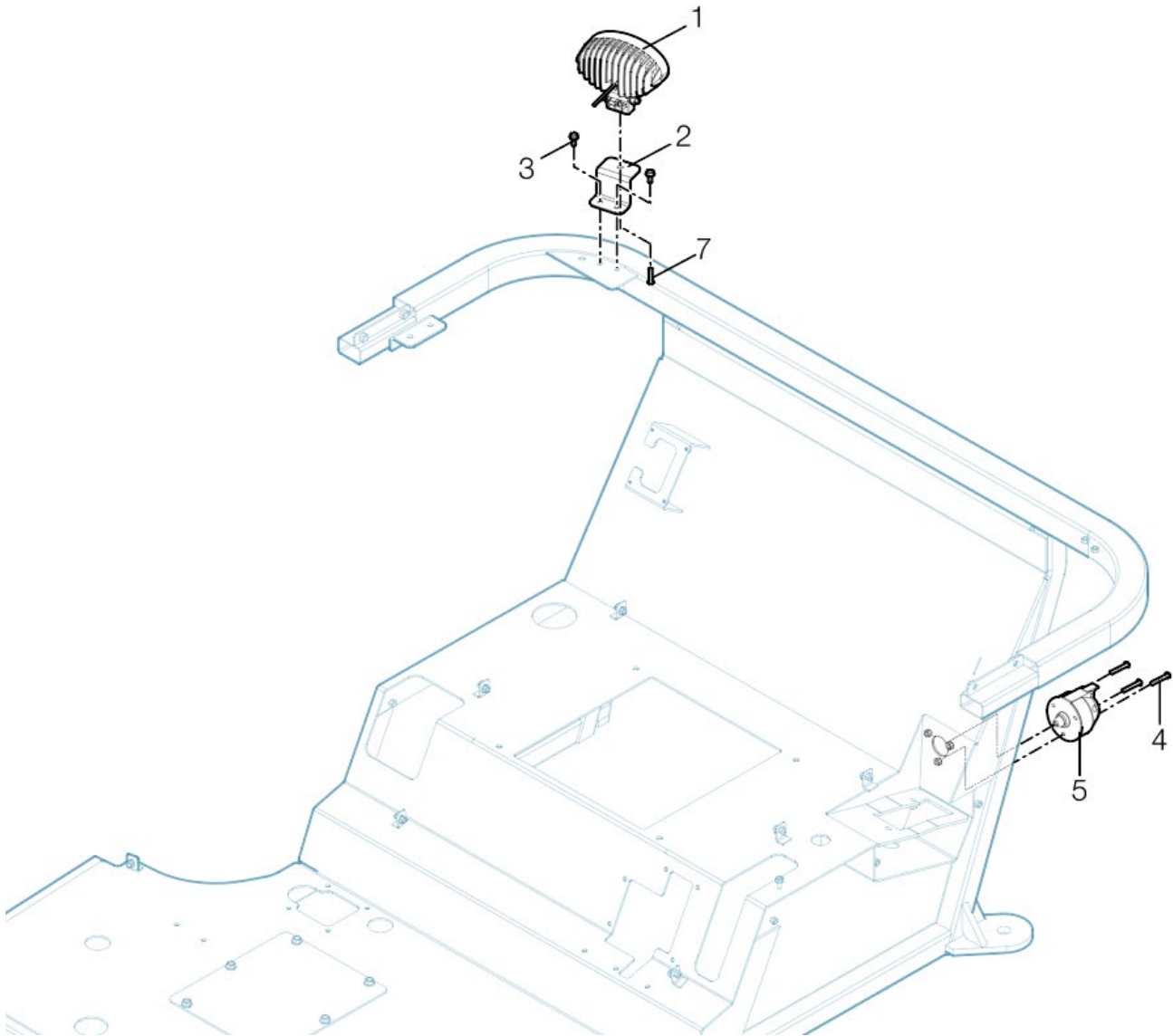

H02032

작업등 (WORK LAMP)

A: K58

순번 (NO)	부품번호 (PART NO)	품명 (PART NAME)	품명 (PART NAME)	수량		규격 (SPEC)	비고 (REMARK)
				A			
1	HA00001839A	LED작업등(스위치일체형)	LED WORKING LAMP	1			
2	TA00057534B	작업등 브래킷	BRACKET, LAMP	1			
3	26106-080102	육각플랜지볼트	SCREW, HEX FLANGE HEAD CAP	2			
4	26557-060352	+자홈남비작은나사	SCREW	3			
5	TZB9440000A3	작업기커넥트조합	TRAILERSOCKET	1			
6	26106-080122	육각플랜지볼트	SCREW, HEX FLANGE HEAD CAP	1			
7	26106-080122	육각플랜지볼트	SCREW, HEX FLANGE HEAD CAP	1			

H03040

메인 배선 (MAIN HARNESS)

A: K58

순번 (NO)	부품번호 (PART NO)	품명 (PART NAME)	품명 (PART NAME)	수량		규격 (SPEC)	비고 (REMARK)
				A			
1	HA00002147	배선E	HARNESS E	1			

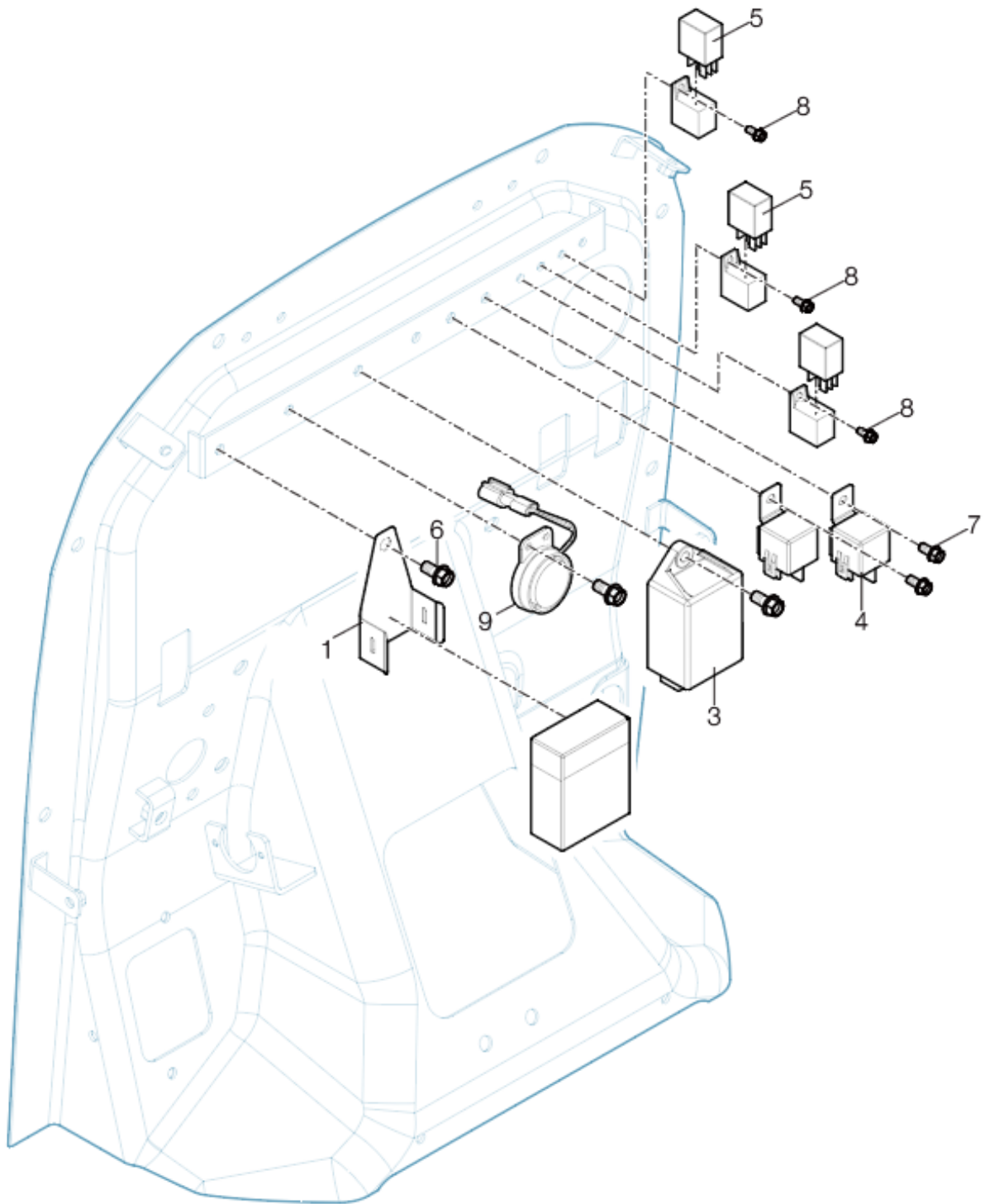

H04020

릴레이 (RELAY)

A: K58

순번 (NO)	부품번호 (PART NO)	품명 (PART NAME)	품명 (PART NAME)	수량		규격 (SPEC)	비고 (REMARK)
				A			
1	CA00004121B	휴즈블링크스테인	CASE	1			
3	HA00000821A	깜박이 유닛	FLASHER RELAY	1			
4	FTB9160000A3	글로우릴레이	GLOWRELAY	2			
5	HA00000810A	미니 ISO 릴레이	MINI ISO RELAY	3			
6	26106-060202	육각플랜지볼트	HEXFLANGE BOLT	3			
7	26106-060122	육각플랜지볼트	HEXFLANGE BOLT	2			
8	26557-050102	+자홈남비작은나사	SCREW	2			
9	HA00001945A	버저		1			

H04050

스위치[대시보드] (SWITCH[DASHBOARD])

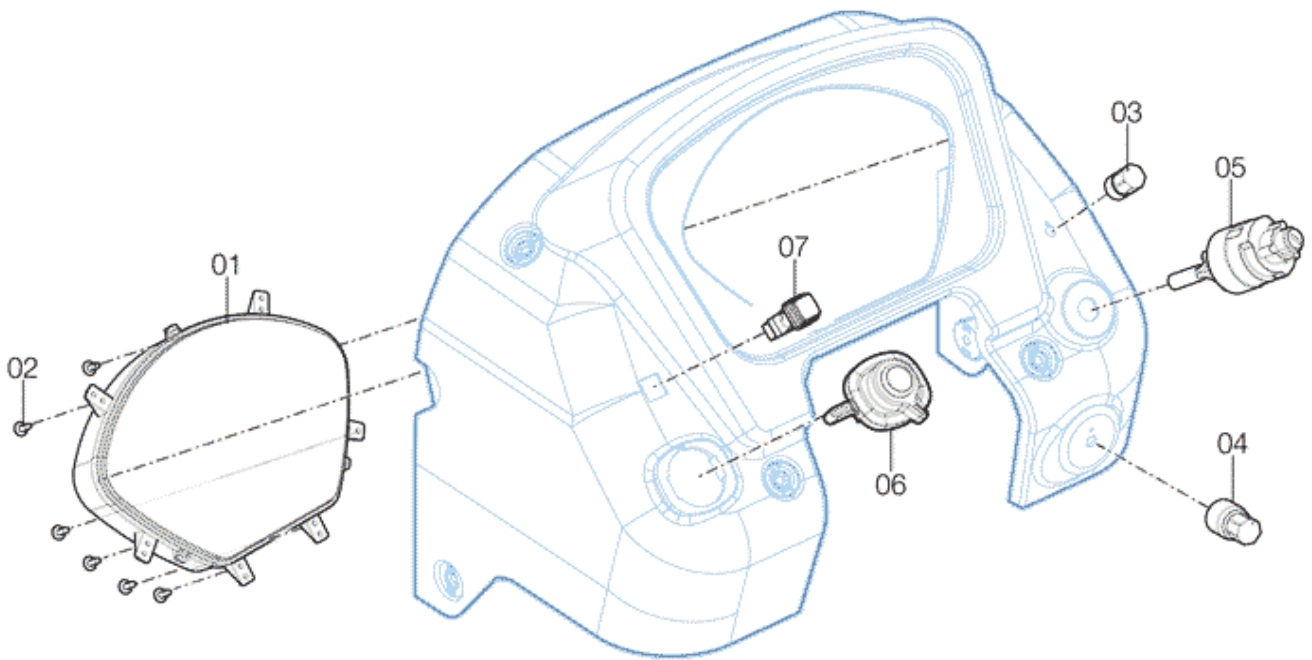

H04050

스위치[대시보드] (SWITCH[DASHBOARD])

A: K58

순번 (NO)	부품번호 (PART NO)	품명 (PART NAME)	품명 (PART NAME)	수량		규격 (SPEC)	비고 (REMARK)
				A			
1	HA00001723A	계기판 K5	METER ASS'Y	1			
2	TTD7090000A4	'+자 홈볼이 탭핑 나사	CROSS RECESSED HEAD TAPPING SCREW	6			
3	HA00001596A	클러치설정볼륨	VOLUME	1			
4	HA00000973A	4WD 스위치	4WD SWITCH	1			
5	HA00002081A	키스위치조합(N)	KEY SWITCH ASS'Y	1			
6	HA00000067A	콤비네이션 스위치 2	COMBI SWITCH 2	1			
7	HA00001310A	비상등스위치	HAZARD S/W	1			

H04060

스위치[휼더] (SWITCH[FENDER])

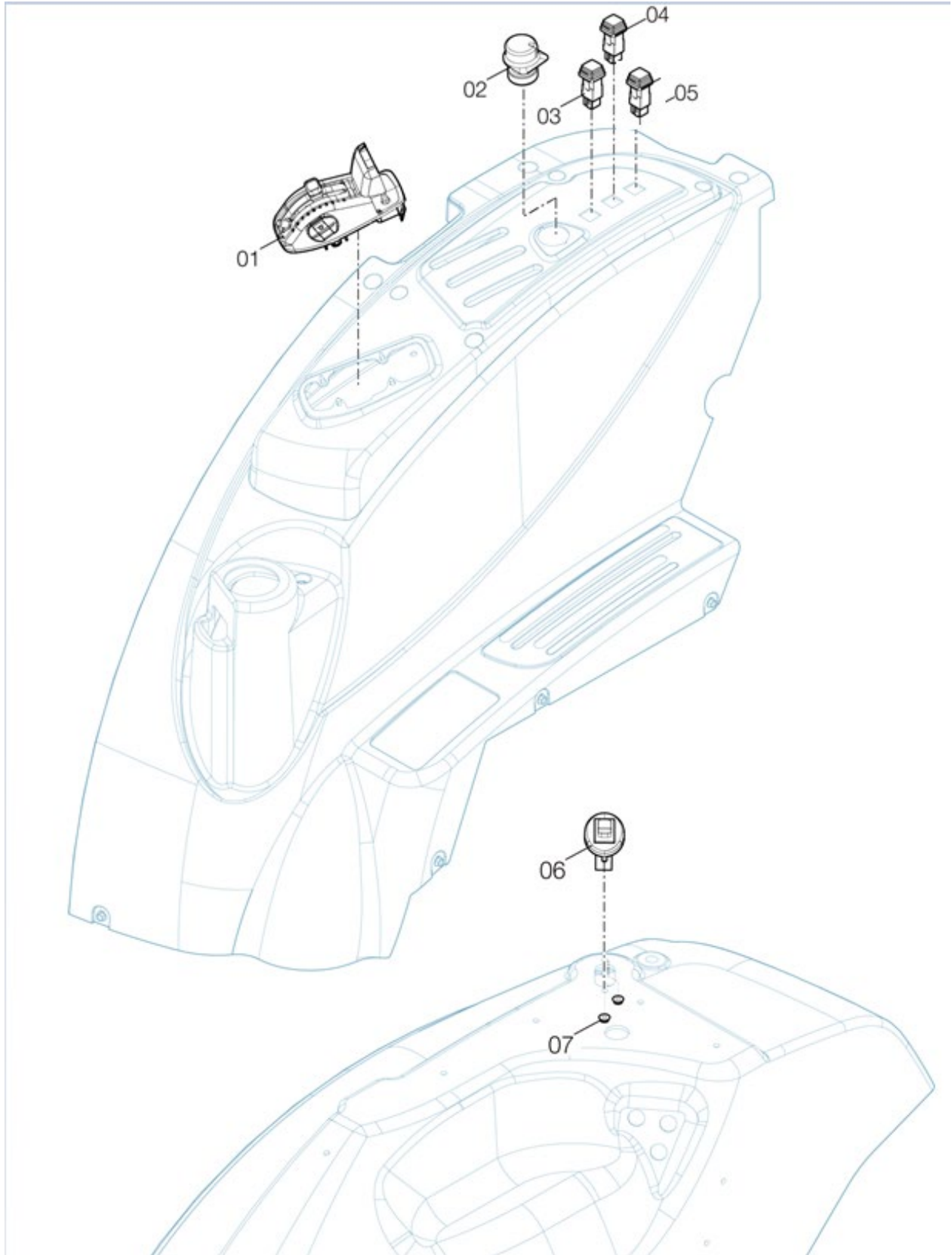

H04060

스위치[휠더] (SWITCH[FENDER])

A: K58

순번 (NO)	부품번호 (PART NO)	품명 (PART NAME)	품명 (PART NAME)	수량		규격 (SPEC)	비고 (REMARK)
				A			
1	HA00001584A	컨트롤레버(방수)	LEVER, CONTROL	1			
2	HA00001225A	PTO스위치	SWITCH, PTO	1			
3	HA00001561A	턴업스위치	SWITCH	1			
4	HA00001562A	백업스위치	SWITCH	1			
5	HA00001517A	재생스위치	SWITCH	1			
6	TA00000416A	리모트스위치	REMOTE SWITCH	1			
7	26367-060002	육각플랜지너트	FLANGE NUT, HEX	2			

H04090

혼 (HORN)

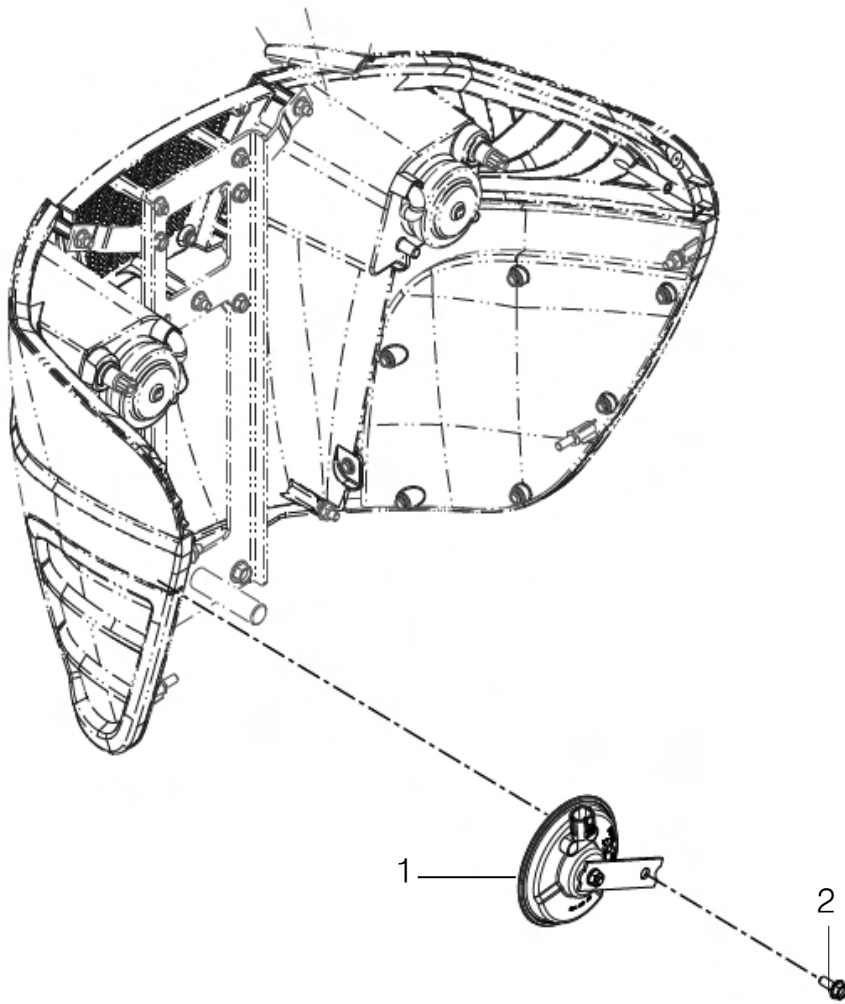

H04090

혼 (HORN)

A: K58

순번 (NO)	부품번호 (PART NO)	품명 (PART NAME)	품명 (PART NAME)	수량		규격 (SPEC)	비고 (REMARK)
				A			
1	HA00000929A	혼	HORN	1			
2	26106-060162	육각플랜지볼트	FLANGE NUT, HEX	1			

H04110

3P 히치 센서 (3P HITCH SENSOR)

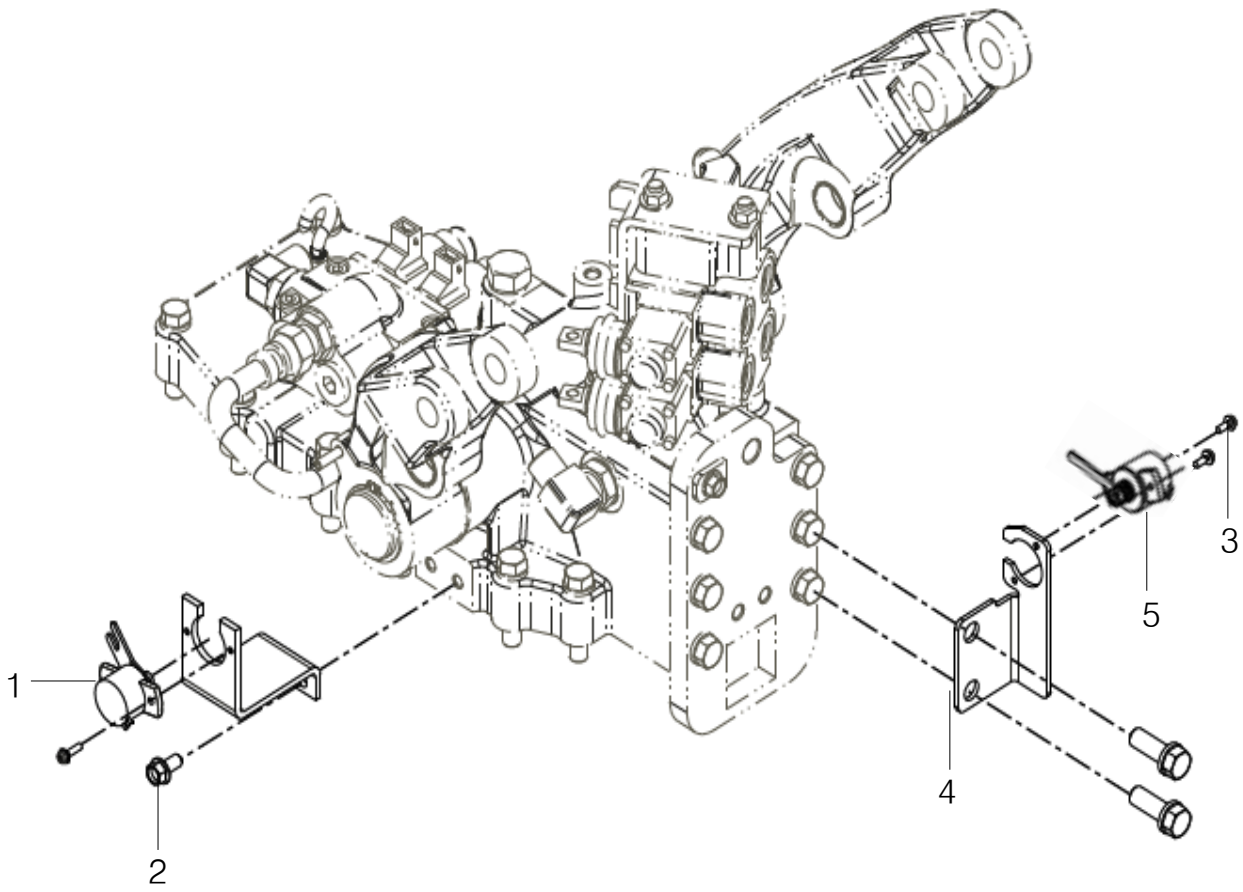

H04110

3P 히치 센서 (3P HITCH SENSOR)

A: K58

순번 (NO)	부품번호 (PART NO)	품명 (PART NAME)	품명 (PART NAME)	수량		규격 (SPEC)	비고 (REMARK)
				A			
1	TA00059113B	리프트센서 조합	SENSOR ASSY, LIFT	1			
2	26106-080162	육각플랜지볼트	FLANGE BOLT, HEX	2			
3	26023-040122	와셔조립남비작은나사(SW+PW)	SCREW	2			
4	TA00043213A	견인력센서 브래킷	BRACKET	1			
5	HA00000850B	견인력센서	SENSOR	1			

H05060

컨트롤러 (CONTROLLER)

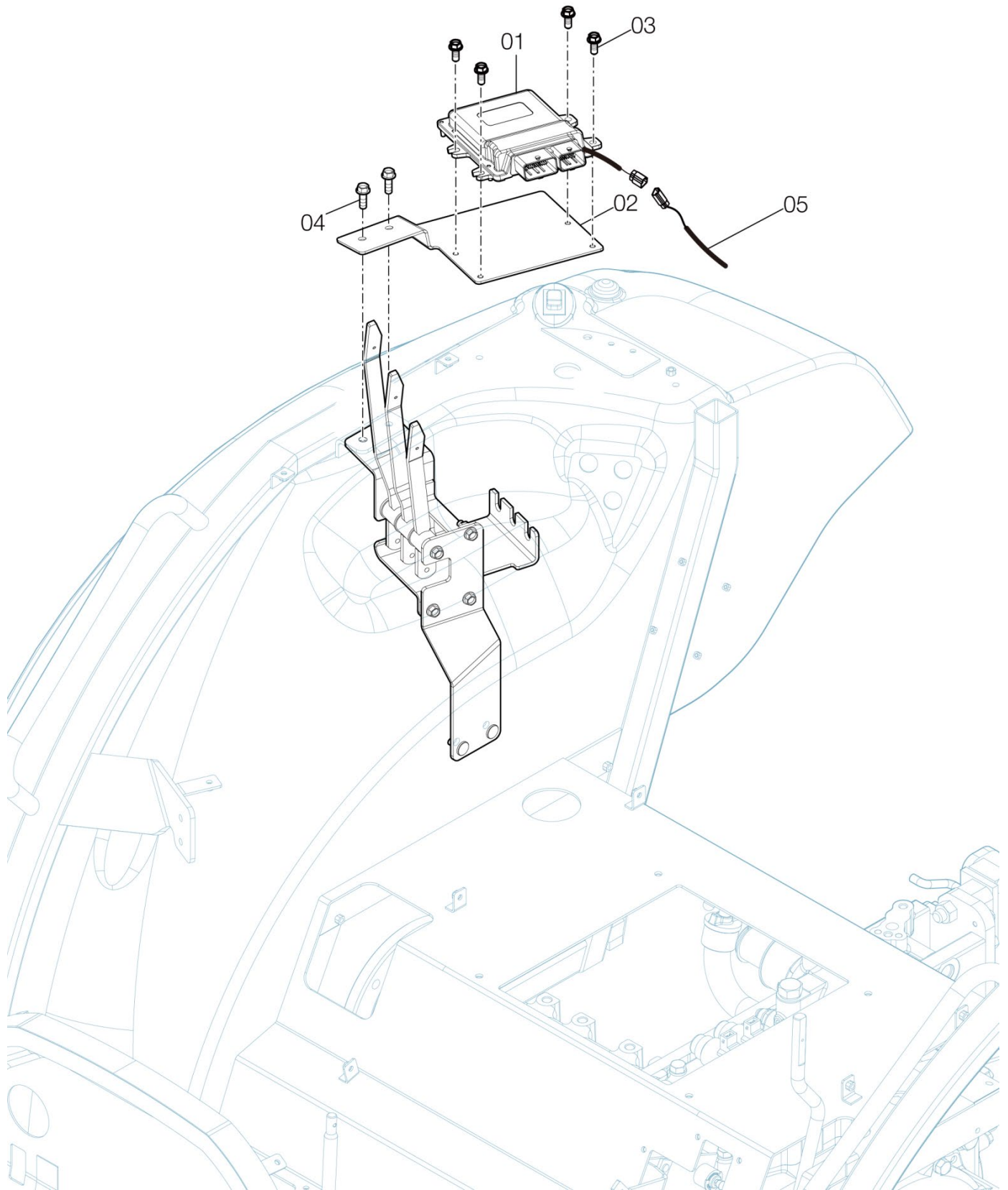

H05060

컨트롤러 (CONTROLLER)

A: K58

순번 (NO)	부품번호 (PART NO)	품명 (PART NAME)	품명 (PART NAME)	수량		규격 (SPEC)	비고 (REMARK)
				A			
1	HA00001809A	A5800컨트롤러(엠스코)	CONTROLLER	1			
2	TA00062510A	컨트롤러 브래킷	CONTROL BRACKET	1			
3	26106-060162	육각플랜지볼트	SCREW,HEX FLANGE HEAD CAP	4			
4	26106-080252	육각플랜지볼트	SCREW,HEX FLANGE HEAD CAP	2			
5	HA00001837A	픽업센서연결배선	EXT HARNESS	1			

H051

하니스(HARNESS)

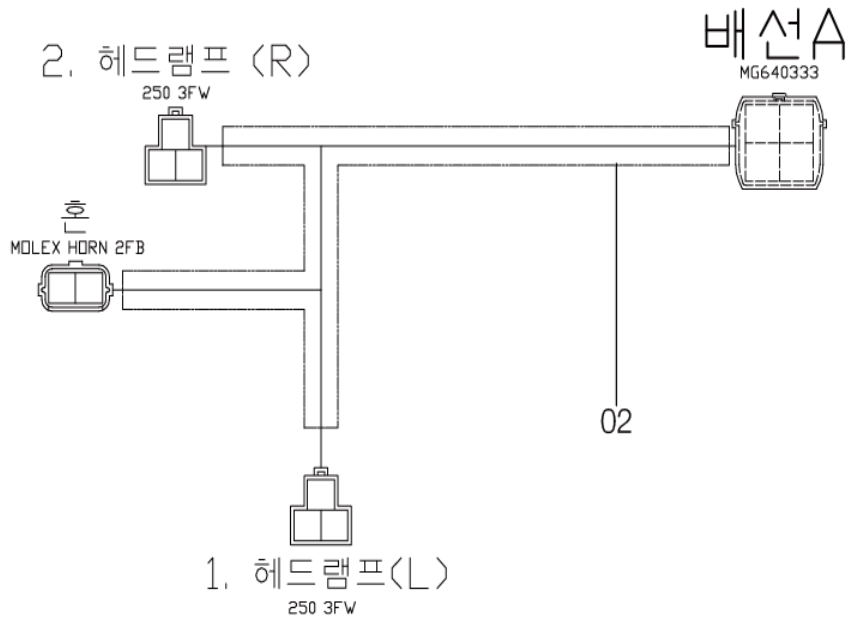
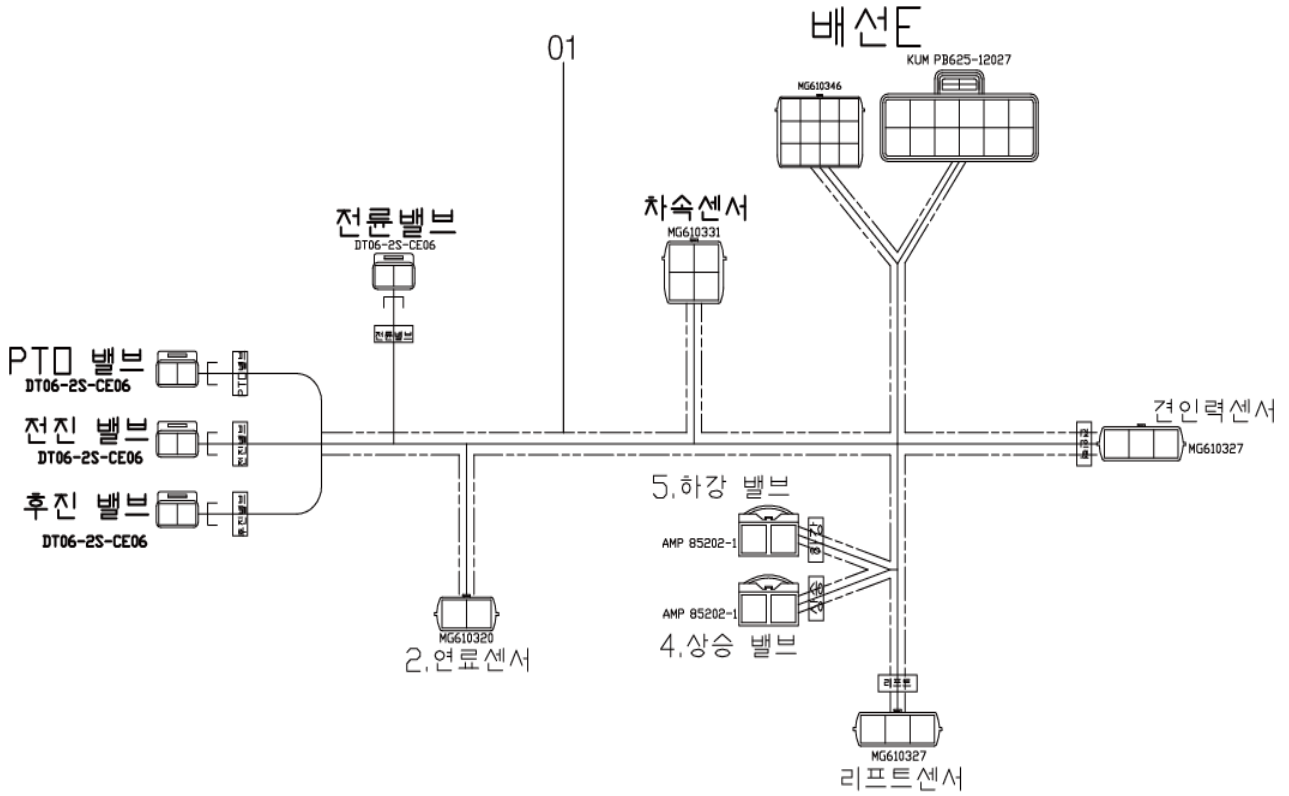

H051

하니스(HARNESS)

A: K58

순번 (NO)	부품번호 (PART NO)	품명 (PART NAME)	품명 (PART NAME)	수량		규격 (SPEC)	비고 (REMARK)
				A			
1	HA00001573A	배선B	HARNESS B	1			
2	HA00001146A	배선G	HARNESS G	1			

H052

하니스(HARNESS)

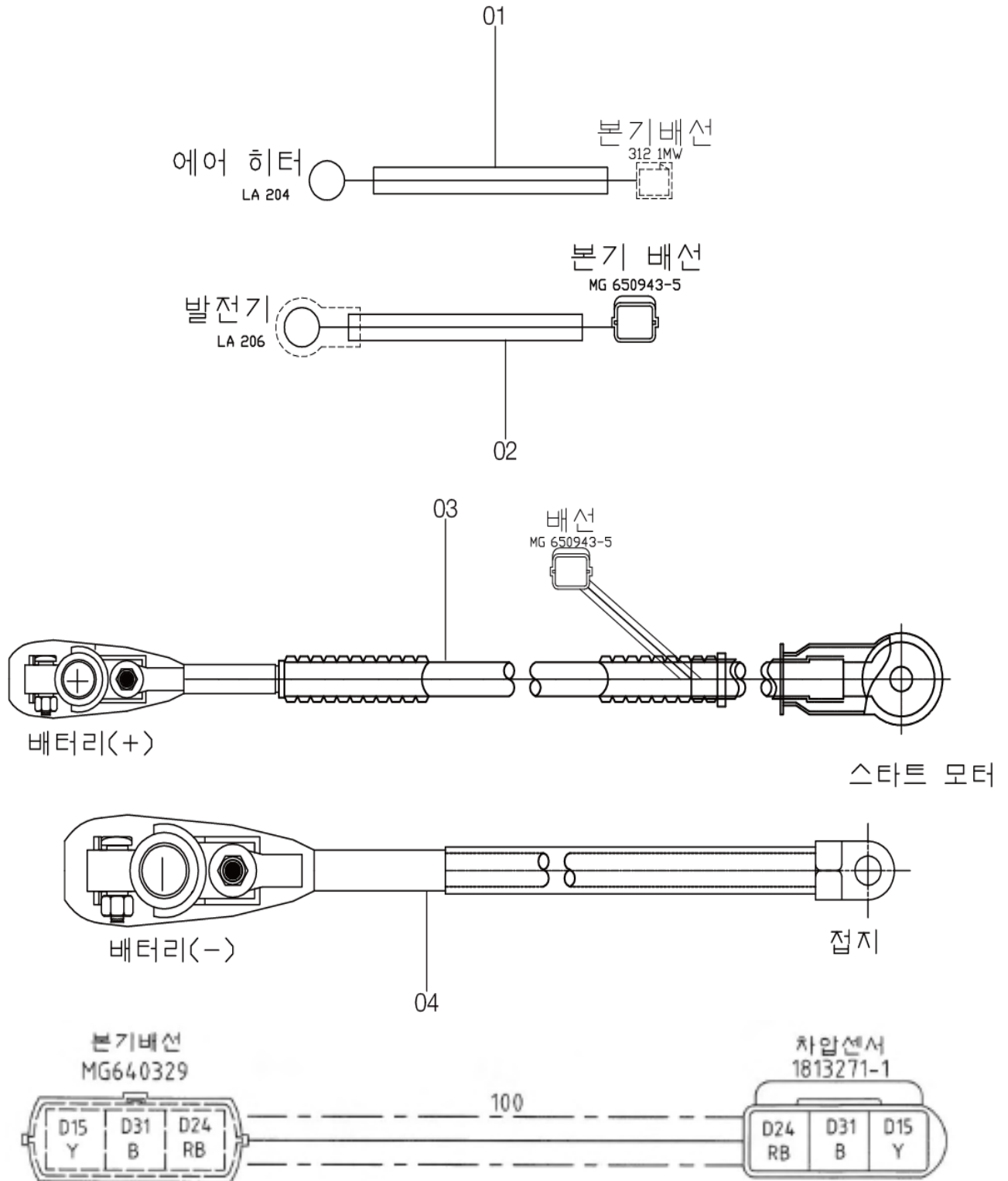

H052

하니스(HARNESS)

A: K58

순번 (NO)	부품번호 (PART NO)	품명 (PART NAME)	품명 (PART NAME)	수량		규격 (SPEC)	비고 (REMARK)
				A			
1	HA00000920A	배선H(엔진)	HARNESS H	1			
2	CQH3120000B4	배선H	HARNESS H	1			
3	TCD5270000C4	배터리 케이블(+)	BATTERY CABLE(+)	1			
4	HA00000415A	NFбат데리케이블(-)	NF BATT(-)	1			
5	HA00001708A	차압센서 연결배선	HARNESS	1			



GROUP

웨이트, 라벨, 도구
(WEIGHT, LABEL, TOOLS)

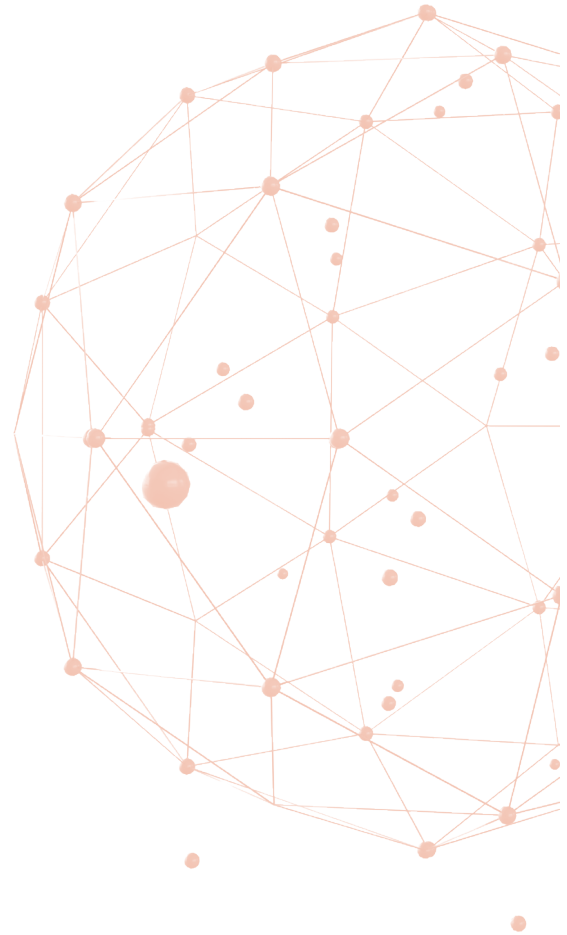

I01010

웨이트 (WEIGHT)

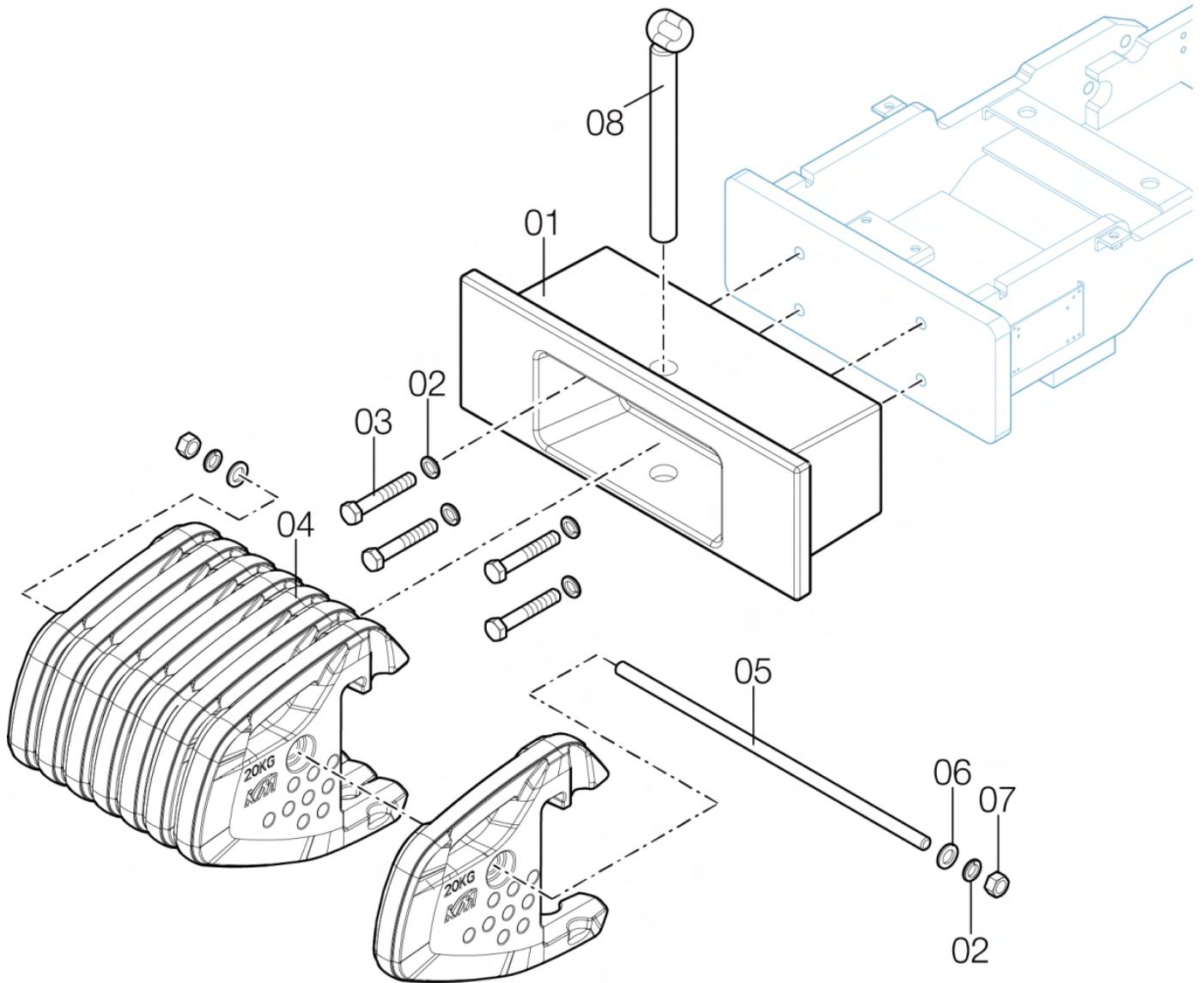

I01010

웨이트 (WEIGHT)

A: K58

순번 (NO)	부품번호 (PART NO)	품명 (PART NAME)	품명 (PART NAME)	수량		규격 (SPEC)	비고 (REMARK)
				A			
1	FTG0140000D	베이스 웨이트	WEIGHT, BASE	1			
2	22217-160000	스프링와셔	WASHER, SPRING	6			
3	26116-160952	육각볼트	BOLT	4			
4	TA00001368D	프런트 웨이트	WEIGHT, FRONT	8			
5	TA00038644C	웨이트 고정봉	FIXED ROD, WEIGHT	1			
6	22127-160000	평와셔	WASHER, PLAIN	2			
7	26716-160002	육각너트	NUT, HEX	2			
8	TTG0110000A4	웨이트고정대	GUIDE, WEIGHT	1			
9	TA00018431B	베이스웨이트(소재)	BASE WEIGHT	1			

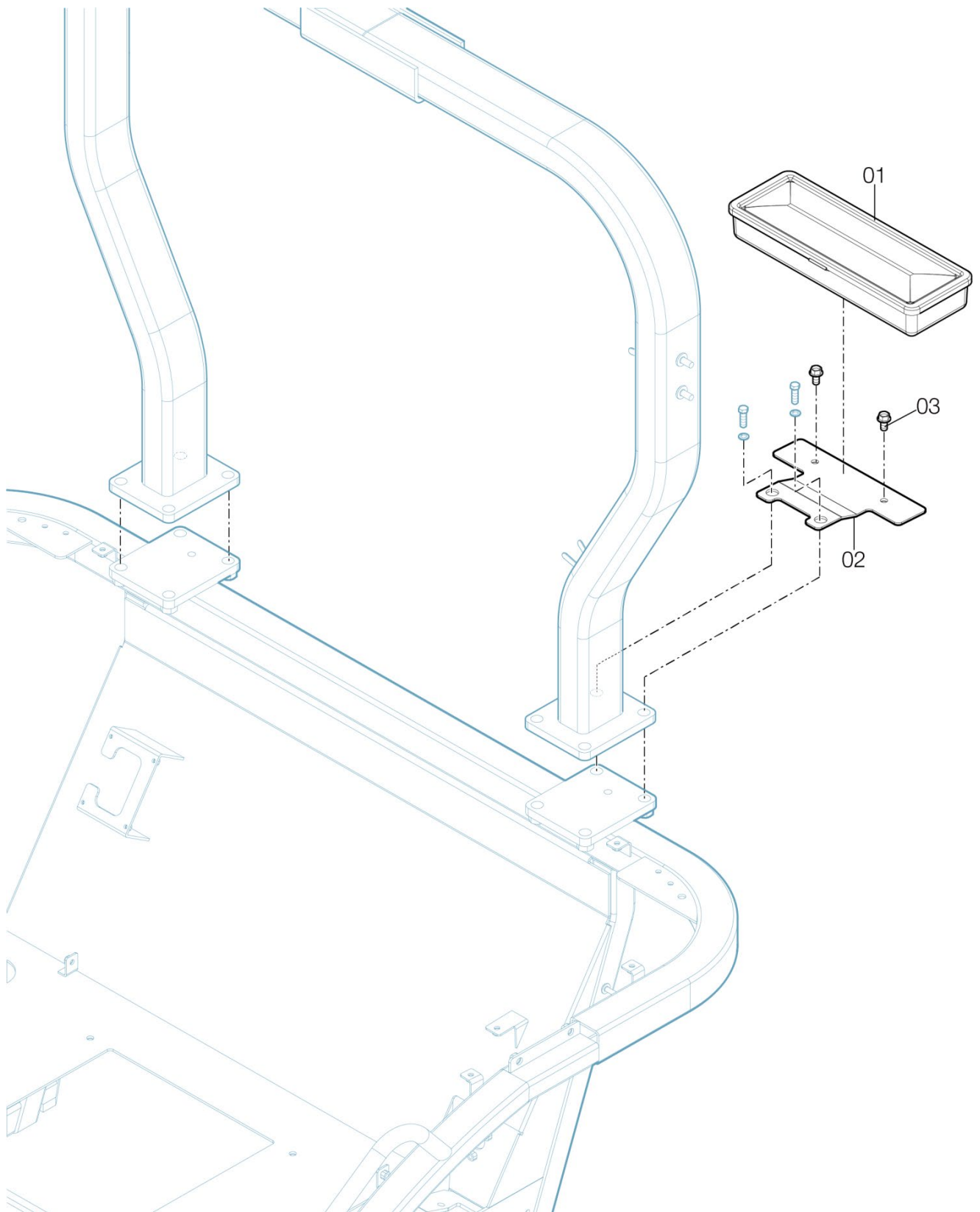

I02010

공구통 (TOOL BOX)

A: K58

순번 (NO)	부품번호 (PART NO)	품명 (PART NAME)	품명 (PART NAME)	수량		규격 (SPEC)	비고 (REMARK)
				A			
1	TA00053601A	공구통	TOOL BOX	1			
2	TA00060075B	공구통 고정브라켓 조합	BRACKET ASS'Y, TOOL BOX	1			
3	26106-080162	육각플랜지볼트	BOLT	2			

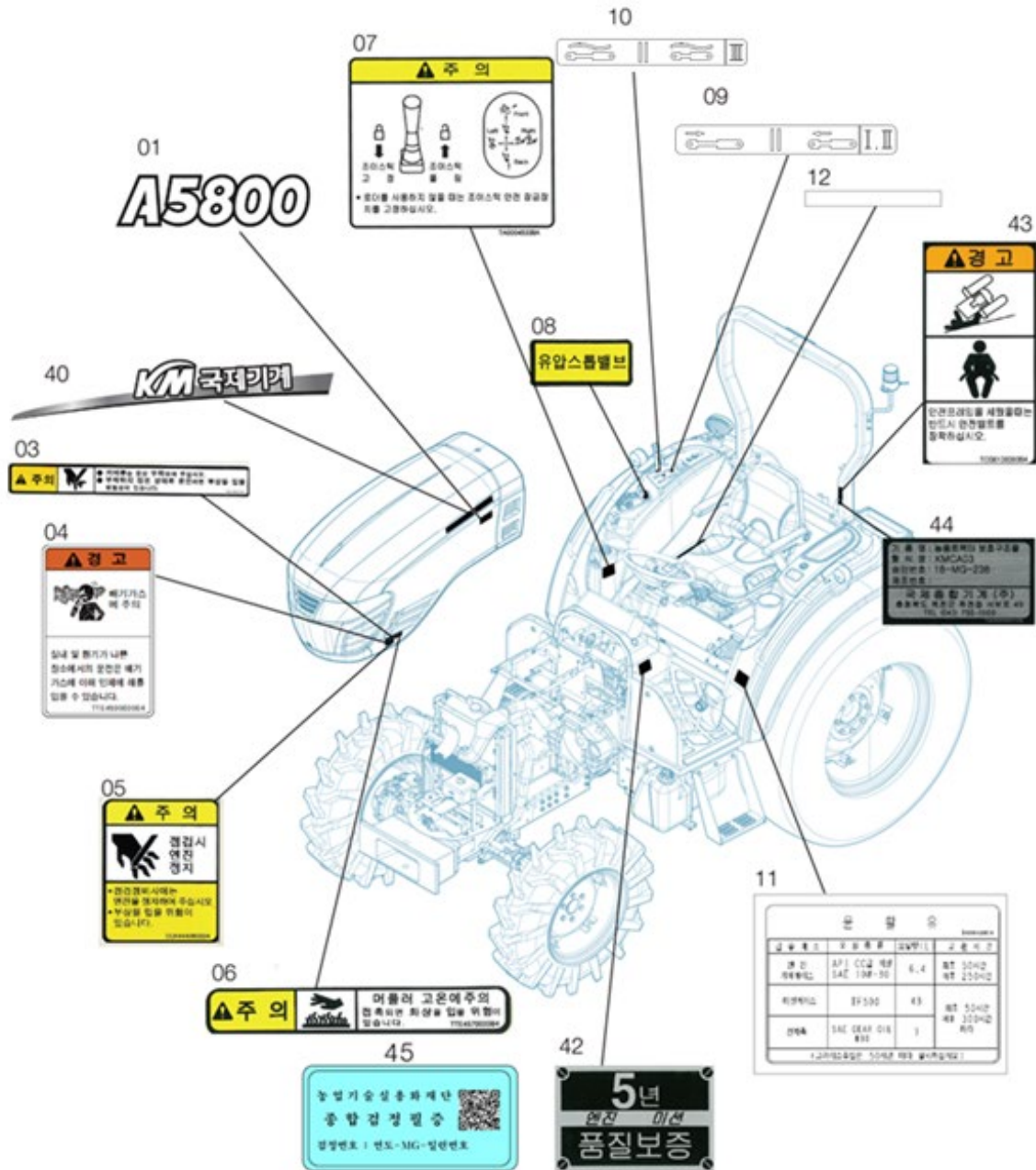

I040

라벨 (LABEL)

A: K58

순번 (NO)	부품번호 (PART NO)	품명 (PART NAME)	품명 (PART NAME)	수량		규격 (SPEC)	비고 (REMARK)
				A			
1	TA00071120A	본네트명판(K58)	NAME PLATE, BONNET(A5800)	2			
3	CEK2040000B4	주의(벨트커버)	DECAL, CAUTION(COVER)	1			
4	TTE4590000C4	경고취급명판J	DECAL, WARNING J	1			
5	CEK4440000B4	주의(엔진정지)	DECAL, CAUTION(ENGINE)	1			
6	TTE4570000B4	주의취급명판H	DECAL, CAUTION H	1			
7	TA00045338A	조이스틱 명판	DECAL, JOY STICK	1			
8	THD3477000A4	유압스톱밸브명판	FIXING HYDRAULIC LABEL	1			
9	TA00067334	SCV레버 명판1,2	DECAL, SCV LEVER	2			
10	TA00067292	SCV레버 명판3	DECAL, SCV LEVER	1			
11	TA00043961D	급유명판	DECAL, REFUEL	1			
12	TA00063051A	레버커버	LEVER COVER	1			
40	TA00060992A	KM사이드명판_LH	NAME PLATE, KM LH	1			
41	TA00060993A	KM사이드명판_RH	NAME PLATE, KM RH	1			
42	TA00050490B	품질보증명판	NAME PLATE, WARRANTY	1			
43	TCG0130000B4	명판(안전프레임,시트벨트)	NAME PLATE,(ROPS,SEAT BELT)	1			
44	TA00060973A	보호구조물 형식명판	ROPS, NAME PLATE	1			
45	TA00071122A	종합검정필증명판(K58)	NAME PLATE	1			

I040

라벨(LABEL)

A: K58

순번 (NO)	부품번호 (PART NO)	품명 (PART NAME)	품명 (PART NAME)	수량		규격 (SPEC)	비고 (REMARK)
				A			
1	TA00071120A	본네트명판(A5800)	NAME PLATE, BONNET(A5800)	2			
13	TA41430000A4	차동고정사용명판	DECAL, DIFF-LOCK	1			
14	TZE4130000B4	차동명판	DECAL, DIFF	1			
15	TZE4150000A4	주차브레이크 고정명판	DECAL, PARKING BRAKE	1			
16	TA00016784A	주의명판(주차브레이크)	DECAL, CAUTION	1			
17	NTE436K000B	초저속명판	DECAL, CREEP	1			
18	TA00033448B	PTO 1-2단명판	DECAL, PTO SHIFT	1			
19	TA00063100B	PTO 3단명판	DECAL, PTO SHIFT	1			
20	TTE4580000A4	위험취급명판J	DECAL, DANGER J	1			
21	CEK3330000A4	위험(라디에이터)	DECAL, RADIATOR	1			
22	TH38290000B4	배터리주의명판	DECAL, BATTERY	1			
23	TA00025619A	냉각수보조탱크 명판	DECAL, TANK	1			
24	TTE4450000A4	PST고무호스명판	DECAL, PST HOSE	1			
39	TA00061573A	고무마개	RUBBER COVER	1			
41	TA00060993A	KM사이드명판_RH	NAME PLATE, KM RH	1			

I040

라벨(LABEL)

A: K58

순번 (NO)	부품번호 (PART NO)	품명 (PART NAME)	품명 (PART NAME)	수량		규격 (SPEC)	비고 (REMARK)
				A			
25	TA00071121A	형식명판(K58)	DECAL, BONNET	1			
26	TTE4550000A4	경고취급명판F	DECAL, WARNING F	1			
27	CEK2420000A4	위험(화기엄금B)	DECAL, DANGER B	1			
28	TA00042379A	주의명판(PTO커버)	DECAL, PTO COVER	1			
29	TTE4520000A4	위험취급명판C	DECAL, DANGER C	1			
30	TTE4560000C4	경고취급명판G	DECAL, WARNING G	1			
31	TA00016786A	드래프트 지시명판	DECAL, DRAFT	1			
32	TB45180000A4	PTO안전커버명판	DECAL, PTO CAP	1			

34



33



38

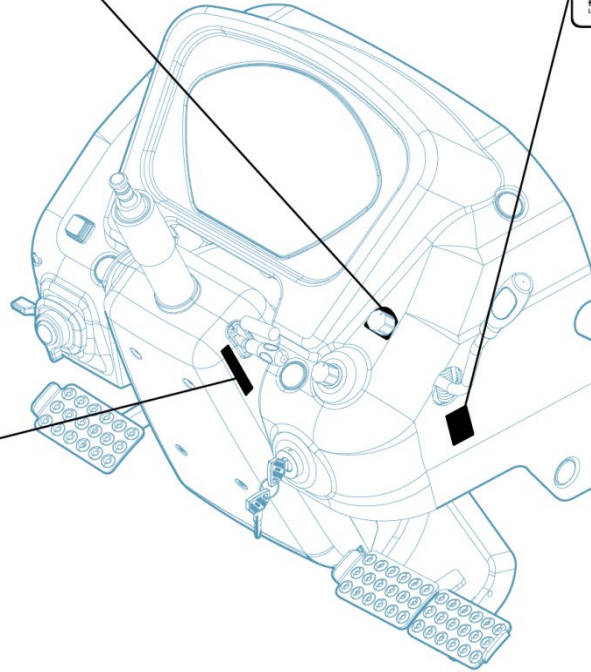

35

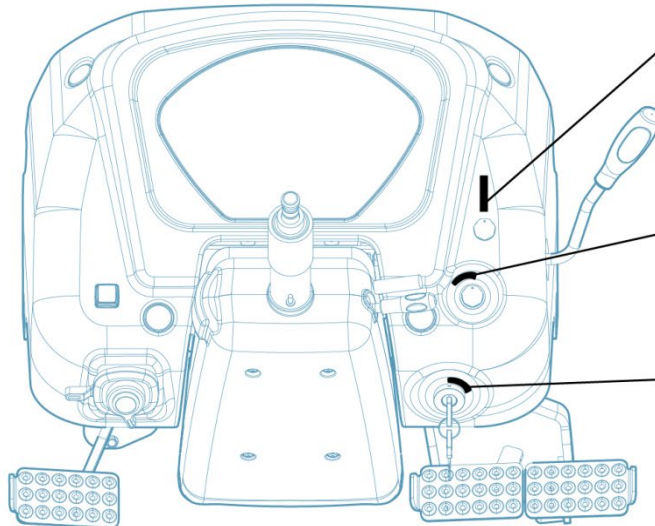
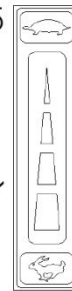

I040

라벨(LABEL)

A: K58

순번 (NO)	부품번호 (PART NO)	품명 (PART NAME)	품명 (PART NAME)	수량		규격 (SPEC)	비고 (REMARK)
				A			
35	TA00037276A	악셀속도명판	DECAL	1			
36	TA00040441A	4WD명판(ROPS)	DECAL, 4WD	1			
37	TCF8170000A4	명판(키스위치)	DECAL, STARTER	1			
38	TTE4230000A4	틸트핸들명판	DECAL, TILT	1			

I04010

공구&부속품 (SPARE TOOLS)

1,2,3,4,5



6



7



8

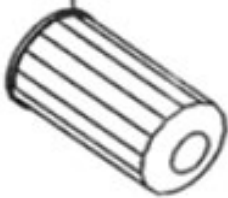

9



10



11

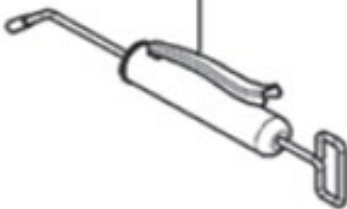

12



13



I04010

공구&부속품 (SPARE TOOLS)

A: K58

순번 (NO)	부품번호 (PART NO)	품명 (PART NAME)	품명 (PART NAME)	수량		규격 (SPEC)	비고 (REMARK)
				A			
1	28110-080100	양구스패너	SPANNER	1			
2	28110-120140	양구스패너	SPANNER	1			
3	28110-170190	양구스패너	SPANNER	1			
4	28110-220240	양구스패너	SPANNER	1			
5	28110-270300	양구스패너	SPANNER	1			
6	28170-001500	플라이어	FLIER	1			
7	TA00046710A	드라이버(통합)	SCREW DRIVER(+,-)	1			
8	FTB8030000C9	유압필터	FILTER, HYD.	1			
9	TA00043947A	사용설명서	OPERATION MANUAL	1			
10	TB47060000A4	복스렌치	WRENCH	1			
11	TB47100000B2	그리스건	GUN, GREASE	1			
12	TH25230000A4	볼	BALL	2			
13	AB17010000B2	부품상자	TOOL BOX	1			
14	TTH0590000A9	키고리	RING, KEY	1			

I05010

전륜휠&타이어 (REAR WHEEL&TIRE)

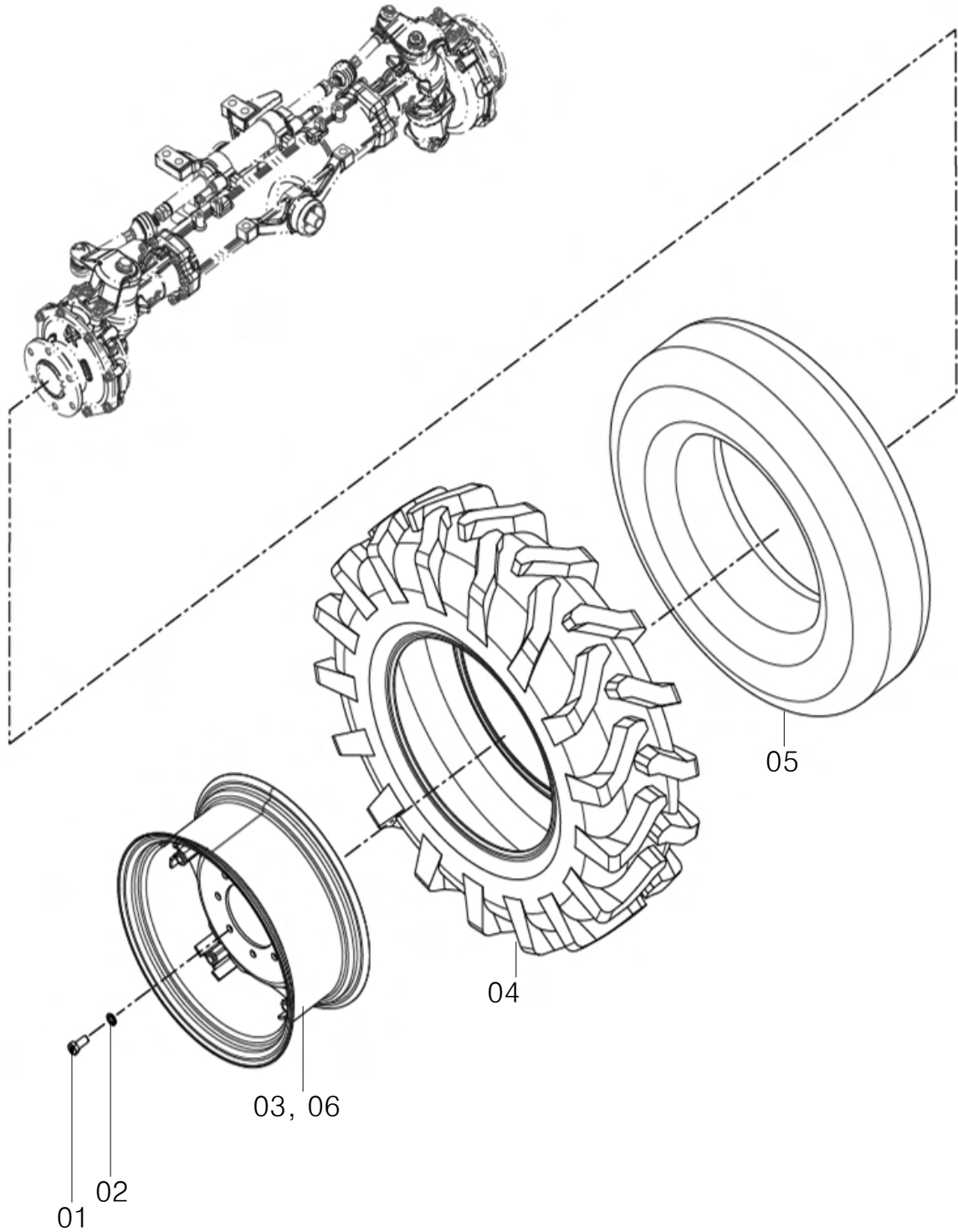

I05010

전륜휠&타이어 (REAR WHEEL&TIRE)

A: K58

순번 (NO)	부품번호 (PART NO)	품명 (PART NAME)	품명 (PART NAME)	수량		규격 (SPEC)	비고 (REMARK)
				A			
1	TB29430000B	프런트 허브 볼트	BOLT	12			
2	TD23120000B	와셔	WASHER	12			
3	TA00053801A	휠조합(W7x20)	WHEEL ASS'Y(W7X20)	2			
4	FT24030011A2	타이어	TIRE	2			
5	FT24030021A9	튜브	TUBE	2			
6	TA00042798A	휠조합(W7x20)	WHEEL ASS'Y(W7X20)	2			소폭단독

I05020

후륜휠&타이어 (FRONT WHEEL&TIRE)

A: K58

순번 (NO)	부품번호 (PART NO)	품명 (PART NAME)	품명 (PART NAME)	수량		규격 (SPEC)	비고 (REMARK)
				A			
1	TB29440000B	육각볼트	BOLT,HEX	12			
2	TB29430000B	와셔	WASHER	16			
3	TB29420000B	너트	NUT	4			
4	TT85150000B	심음볼트	BOLT, STUD	4			
5	TA00053803A	후륜휠조합(W12-28)	WHEEL ASS'Y(W12-28)	2			
6	TU89180011A9	타이어(13.6-28)	TIRE (13.6-28)	2			
7	TU89180021A9	튜브13.6-28	TUBE 13.6-28	2			
8	TT89590000A2	타이어(14.9-28)	TIRE (14.9-28)	2			
9	TT89600000A9	튜브(14.9-28)	TUBE (14.9-28)	2			
10	TA00033514C	휠조합(W10-32)	WHEEL ASS'Y(W10-32)	2			
11	TA00025422A	타이어(12.4-32)	TIRE (12.4-32)	2			

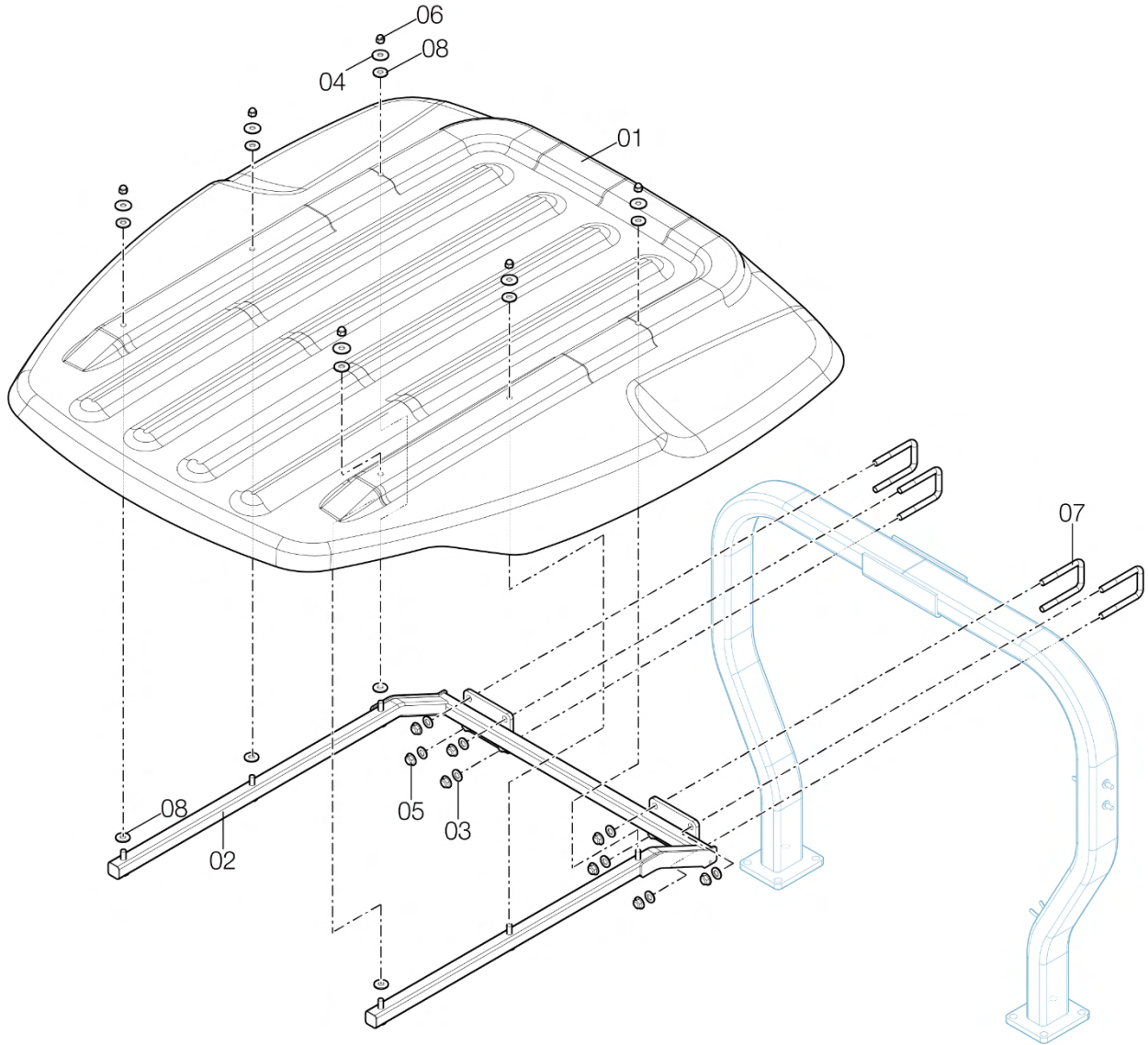

I06010

선바이저 (SUN VISOR)

A: K58

순번 (NO)	부품번호 (PART NO)	품명 (PART NAME)	품명 (PART NAME)	수량		규격 (SPEC)	비고 (REMARK)
				A			
1	TA00050087B	캐노피	CANOPY	1			
2	TA00050247D	캐노피프레임조합	CANOPY FRAME ASS'Y	1			
3	22137-120000	평와셔	WASHER, PLAIN	8			
4	22157-100000	평와셔	WASHER, PLAIN	6			
5	26367-120002	육각플랜지너트	FLANGE NUT, HEX	8			
6	26656-100002	육각캡너트	NUT, HEX	6			
7	TA00050243AC	U볼트	U-BOLT	4			
8	TA00050244A	패킹1	PACKING 1	12			