

K48C



머 리 말

한결같이 폐사의 제품을 이용해 주신 고객님께 진심으로 감사를 드립니다.

본 부품명세서에는 고객의 트랙터 정비를 위한 보수용 부품정보를 수록하였습니다.

고객님께서 부품이 필요할 때 본 부품명세서에서 해당부품을 찾아 신청하면 원하는 부품을 신속하게 구입할 수 있습니다.

엄격한 품질관리 체계하에서 생산되는 우수하고 신뢰성 있는 “TYM 순정부품” 만이 고객의 트랙터를 최상의 상태로 유지시켜 줄 것입니다.

본 부품명세서 보는 법을 잘 숙독하시고 효율적인 트랙터 관리 및 정비작업시에 많은 도움이 되시길 바랍니다. 특수공구는 본 부품명세서에 수록되어 있지 않으므로 필요시는 정비지침서를 참조하시길 바랍니다.

아울러 본 부품명세서에 수록되어 있는 모든정보(부품번호, 도해 등)는 부품명세서를 발행할 당시 생산된 트랙터에 적용되어 있는 부품을 기준으로 하고 있으므로 트랙터의 품질 및 성능향상을 위하여 예고 없이 사양 및 구조변경을 할수 있습니다.

따라서 본 부품명세서의 내용이 실제 트랙터와 일치하지 않을 수 있으므로 이러한 경우에는 차후에 발행되는 정보를 참조하거나 폐사로 문의해 주시길 바랍니다.

2022년 6월



T Y M
TRACTORS

부품명세서 사용법

1. 부품주문시 협조사항

1) 부품을 주문할 때는 다음 사항을 유념해 주십시오.

- 부품을 주문할 때에는 부품명세서의 도해의 그림번호와 부품목록의 번호가 동일한 것을 선택하여 부품의 형식, 품번, 수량, 적용시점 등을 기재한 후 주문해 주십시오.
- 부품명세서에 번호가 없는 것은 개별적으로 판매하지 않고 상위 레벨의 조합 부품으로 주문해 주십시오.
- 수요기에는 특히 소모부품 등의 주문이 폭주하므로 부품을 사전에 준비해 주시길 바랍니다.
- 주문하신 부품은 원칙적으로 오발송분 이외에는 반품을 받지 않습니다.

2) 부품은 반드시 TYM 순정부품을 사용해 주십시오.

- 시판되고 있는 유사품을 사용하면 조기파손 및 성능이 나빠지는 원인이 됩니다.

2. 부품명세서 보는 법

1) 부품명세서의 구성방식은 아래와 같습니다.

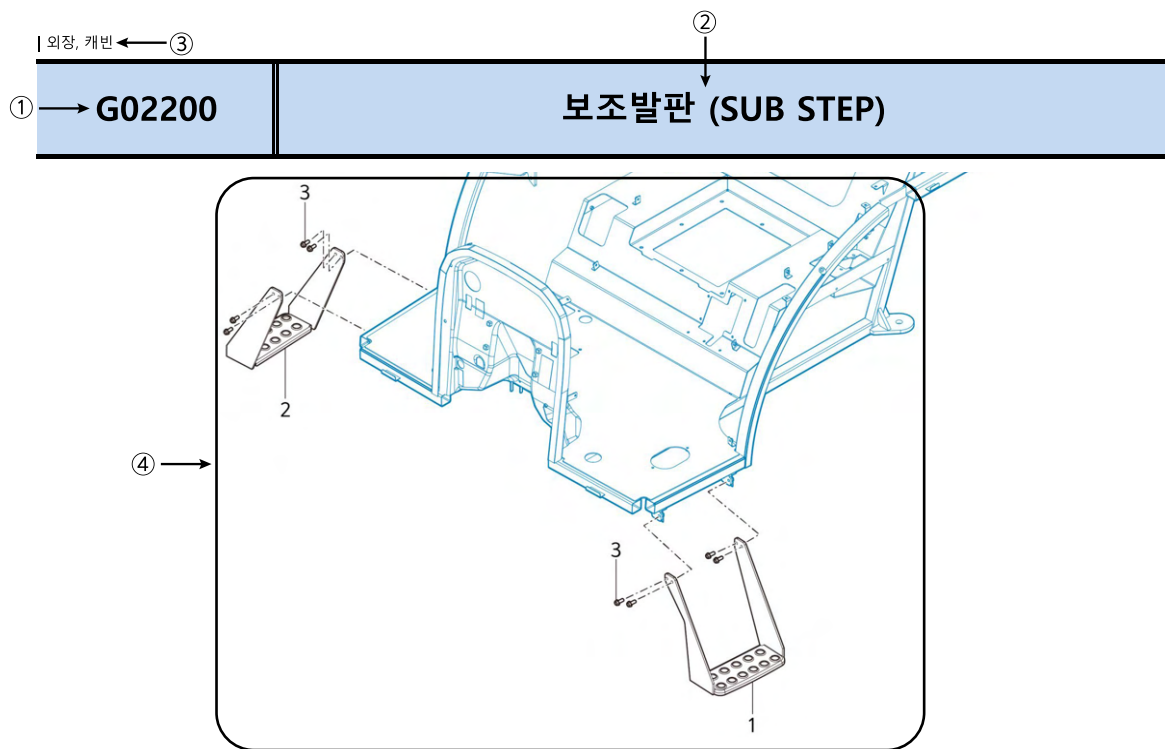

⑤ 순번 (NO)	⑥ 부품번호 (PART NO)	⑦ 품명 (PART NAME)	⑧ 품명 (PART NAME)	⑨ 수량		규격 (SPEC)	⑩ 비고 (REMARK)
				A			
1	TA00063712A	보조발판조합(좌)	SUB STEP ASS'Y(LH)	1			
2	TA00063711A	보조발판조합(우)	SUB STEP ASS'Y(RH)	1			
3	26106-08022	육각플랜지볼트	FLANGE BOLT, HEX	8			

부품명세서 사용법

2) 각 항목에 대한 의미는 다음과 같습니다.

① 그룹번호(GROUP NO)

카테고리별 그룹번호를 표시한다.

② 그룹명칭(GROUP NAME)

그룹명칭을 한글과 영문으로 표시한다.

③ 카테고리(CATEGORY)

부품의 위치에 따라 카테고리를 나누어 표기한다.

④ 그림(ILLUSTRATION)

해당 그룹에 대한 도해를 표시한다. 그림의 크기에 따라 작은 그림과 큰 그림의 2개 타입으로 표시한다.

⑤ 도번(NO)

그림의 목록을 연결해 주는 번호를 표시한다.

⑥ 품번(PART NO)

부품번호를 표시한다.

⑦ 품면(PART NAME)

부품명칭을 한글로 표시한다.

⑧ PART NAME(품명)

부품명칭을 영문으로 표시한다.

⑨ 수량(QTY)

해당부품에 대한 기종별 소요 수량을 표시한다. 적용 기종에 대해서는 상단을 참조한다.

⑩ 비고(REMARKS)

필요시 참고사항을 표시한다.(예: 오버 사이즈, 언더 사이즈, 치수, 사양 등)

※ 본 부품명세서는 개선을 위해 예고없이 변경 될 수 있습니다.

그룹 찾기

A

GROUP

엔진그룹
(ENGINE)

B

GROUP

엔진 악세서리 & 컨트롤
(ENGINE ACCESSORIES & CONTROL)

C

GROUP

페달, 레버
(PEDAL, LEVER)

D

GROUP

유압
(HYDRAULIC)

E

GROUP

전차축
(FRONT AXLE)

F

GROUP

TM
(TM)

G

GROUP

외장 & 캐빈
(SHEET METAL & CABIN)

H

GROUP

전기장치 & 하니스
(ELECTRICALS & HARNESS)

I

GROUP

웨이트, 라벨, 공구
(WEIGHT, LABEL, TOOLS)

목차(CONTENTS)

그룹번호	그룹명칭	페이지	
A. 엔진 (ENGINE)			
A01_007	실린더블록조합부	CYLINDER BLOCK	A2
A02_005	팬구동폴리부	DRIVE PULLEY	A4
A03_004	크랭크축폴리	CRANK SHAFT PULLEY	A6
A04_005	예열플러그조합부	GLOW PLUG ASS'Y OPTION	A8
A05_005	크랭크축 조합부	CRANK SHAFT ASS'Y OPTION	A10
A06_004	브리더 시스템	BREATHER OPTION	A12
A07_005	캠축조합부	CAMSHAFT	A14
A08_006	발전기부	ALTERNATOR	A16
A09_007	냉각수펌프조합부	COOLING WATER PUMP	A18
A10_010	냉각팬 스페이서조합부	COOLING FAN SPACER	A20
A11_008	연료분사밸브조합	INJECTOR	A22
A12_015	연료분사펌프부	FUEL INJECTION	A24
A13_005	연료분사파이프부	PLUMBING, FUEL	A26
A14_003	연료필터브라켓조합부	FUEL FILTER BRACKET	A28
A16_018	연료필터 조합부	FUEL FILTER ASS'Y OPTION	A30
A17_012	흡기매니폴드조합부	INTAKE MANIFOLD ASS'Y OPTION	A32
A18_011	플라이휠부	FLYWHEEL	A34
A19_007	플라이휠 하우징부	FLYWHEEL HOUSING	A36
A20_010	실린더헤드조합	HEAD, CYLINDER	A38
A21_004	헤드커버부	HEAD COVER	A40
A23_009	터보차저취부부	TURBOCHARGER SUPPORT ASS'Y OPTION	A42
A25_002	오일제트조합부	OIL JET ASS'Y OPTION	A44
A26_005	오일쿨러조합부	COOLER, ENGINE OIL	A46
A27_005	오일팬조합부	OIL PAN ASS'Y OPTION	A48
A28_001	오일펌프조합부	PUMP, LUBRICATING OIL	A50
A29_005	오일필터조합부	FILTER, LUBRICATING OIL	A52
A30_003	유압펌프구동부	FRONT GEAR ACCESSORY DRIVE	A54
A31_007	피스톤조합부	PISTON	A56
A32_003	로커암조합부	LEVER, LOCKER	A58
A33_013	배기매니폴드부	EXHAUST MANIFOLD	A60
A35_002	아이들기어조합부	IDLE GEAR	A62
A36_004	기어케이스조합부	COVER, FRONT GEAR	A64
A37_001	밸런스부	BALANCE ASS'Y	A66
A38_009	검유봉조합부	GAUGE, OIL LEVEL	A68
A39_001	급유구조합	OIL FILLER CAP	A70
A40_003	엔진리프트조합부	LIFT ASS'Y OPTION	A72
A41_001	컴프레셔구동부	COMP.DRIVE PULLEY ASS'Y OPTION	A74
A42_003	스타터	MOTER, STARTIONG	A76
A43_001	DPF취부브라켓조합부	DPF SUPPORT OPTION	A78
A44_006	DPF취부부	DPF MOUNTING OPTION	A80

목차(CONTENTS)

그룹번호	그룹명칭		페이지
A45_017	DPF부	DPF	A82
A48_006	V-벨트부	V-BELT	A84
B. 엔진 악세서리 & 컨트롤 (ENGINE ACCESSORIES & CONTROL)			
B01010	연료탱크	FUEL TANK	B2
B01011	보조 연료탱크	SUB FUEL TANK	B4
B02020	라디에이터	RADIATOR	B6
B03010	에어클리너	AIR CLEANER	B8
B05011	악셀레이터 레버	LEVER ACCELERATOR	B10
C. 페달, 레버 (PEDAL, LEVER)			
C01030	클러치 페달	CLUTCH PEDAL	C2
C02010	브레이크 페달	BRAKE PEDAL	C4
C02020	클러치 축	CLUTCH SHAFT	C6
C02050	주차브레이크	PARKING BRAKE	C8
C04010	셔틀레버 조합	SHUTTLE ASS'Y	C10
C04060	SCV 레버 - 4PORT	SCV LEVER - 4PORT	C12
D. 유압 (HYDRAULIC)			
D01010	유압펌프	HYD PUMP	D2
D01020	저압 파이프	LOW PRESSURE PIPE	D4
D01040	유압필터	HYD FILTER	D6
D02010	조향 컬럼	STEERING COLUMN	D8
D02030	P.S.T 호스	P.S.T HOSE	D10
D02040	P.S.T 실린더	P.S.T CYLINDER	D12
E. 전차축 (FRONT AXLE)			
E01010	전자축 케이스	FRONT AXLE CASE	E2
E01013	스페이서	SPACER	E4
E01030	전륜기어케이스	GEAR CASE, FRONT AXLE	E6
E01070	전륜 구동축	FRONT DRIVE SHAFT	E8
E01080	타이로드	TIE ROD	E10

목차(CONTENTS)

그룹번호	그룹명칭	페이지
F. 트랜스미션 (TRANSMISSION)		
F01010	클러치하우징	F2
F01020	미션케이스	F4
F01030	후차축 하우징	F6
F02010	클러치 릴리스	F8
F02030	셔틀 축	F10
F03010	주변속 구동축	F12
F03040	부변속기어	F14
F04010	전륜 구동 축	F16
F05020	차동조합	F18
F06030	브레이크	F20
F07030	PTO구동축	F22
F07070	PTO축	F24
F08021	주변속포크	F26
F08060	PTO 변속 포크	F28
F10010	유압실린더케이스	F30
F10020	리프트 암	F32
F10030	안전 밸브	F34
F10040	스톱 밸브	F36
F10061	드래프트&포지션 레버	F38
F10063	드래프트 컨트롤 레버	F40
F10064	포지션 레버	F42
F11020	부변속레버	F44
F11060	차동고정	F46
F11080	전륜구동레버	F48

목차(CONTENTS)

그룹번호	그룹명칭	페이지
------	------	-----

G. 외장 & 캐빈 (SHEET METAL & CABIN)

G01020	본네트	BONNET	G2
G01040	본네트 잠금 장치	LOCKING ASS'Y, BONNET	G4
G01060	본네트 지지대	BONNET SUPPORT	G6
G01062	본네트 고정브라켓	FIXED BRACKET, BONNET	G8
G01080	프런트액슬 브래킷	FRONT AXLE BRACKET	G10
G02010	캐빈 프레임 조립	CABIN FRAME ASS'Y	G12
G02011	문기둥커버조립	PILLAR COVER ASS'Y	G14
G02020	대쉬 보드	DASHBOARD	G16
G02030	사이드미러조립	SIDE MIRROR ASS'Y	G18
G02050	출입문조립	DOOR ASS'Y	G20
G02071	전방유리조립	FRONT WINDOW ASS'Y	G24
G02072	후방유리조립	REAR WINDOWS ASS'Y	G26
G02131	루프[외부]	ROOF/OUTER	G28
G02132	루프[내부]	ROOF/INNER	G30
G02140	운전석	DRIVER'S SEAT	G32
G02180	휠더 커버	FENDER COVER	G34
G02190	휠더	FENDER	G36
G03010	캐빈에어컨조립	A/C ASS'Y, CABIN	G38
G03020	에어컨 덕트조립	A/C DUCT ASS'Y	G40
G03091	컴프레셔	COMPRESSOR	G42
G03092	텐션풀리	TENSION PULLY	G44
G05020	톱링크	TOP LINK	G46
G05030	로어링크	LOWER LINK	G48
G05050	리프트링크	LEFT LINK	G50
G05070	트레일러 히치	TRAILER HITCH	G52
G05090	사이드 커버	SIDE COVER	G54

H. 전기장치 & 하니스 (ELECTRICALS & HARNESS)

H01030	배터리	BATTERY	H2
H03000	전기배선	HARNESS	H4
H04050	스위치	SWITCH	H6

I. 웨이트, 라벨, 공구 (WEIGHT, LABEL, TOOLS)

I01010	프런트 웨이트	FRONT WEIGHT	I2
I03000	명판	NAME PLATE	I4
I05010	휠&타이어	FRONT WHEEL&TIRE	I6



A

GROUP

엔진
(ENGINE)

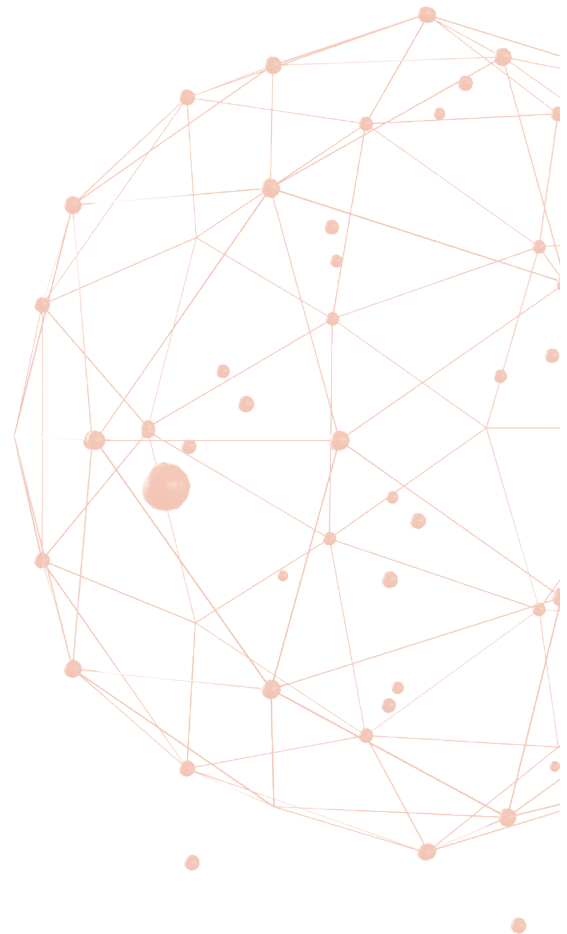

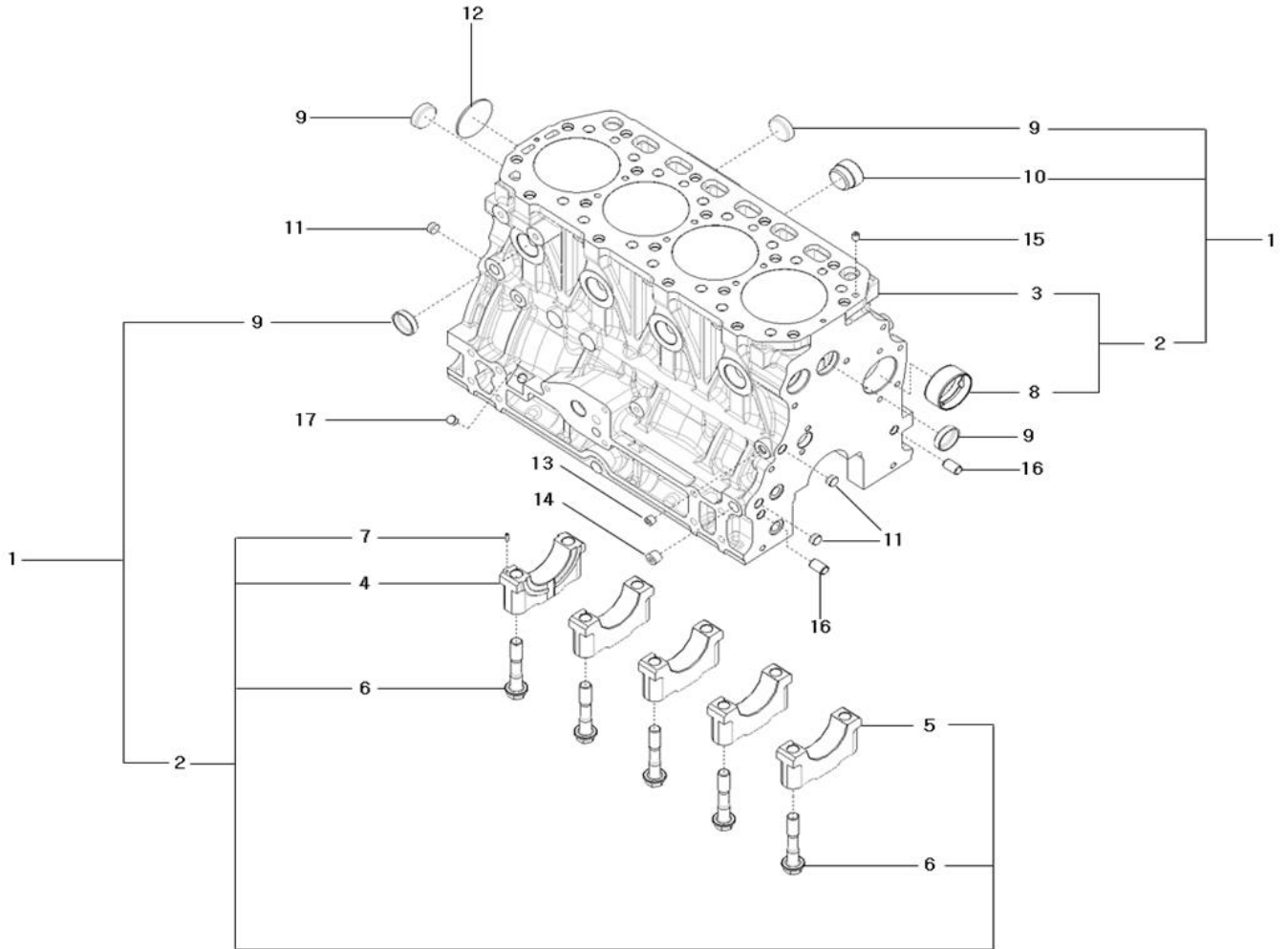

A01_007

실린더블록조합부 (CYLINDER BLOCK)

A: K48C

순번 (NO)	부품번호 (PART NO)	품명 (PART NAME)	품명 (PART NAME)	수량	규격 (SPEC)	비고 (REMARK)
				A		
1	EA00004707A	실린더블록조합	BLOCK ASS'Y, CYLINDER	1		
2	HRA0103100A	실린더블록조합	BLOCK ASS'Y, CYLINDER	1		
3	HRA0103101D	실린더블록	BLOCK, CYLINDER	1		
4	HRA0100102B	베어링캡(1)	BEARING CAP(1)	1		
5	HRA0100103B	베어링캡(2)	BEARING CAP(2)	4		
6	HRA0100104B	볼트(베어링캡)	BOLT, BEARING CAP	10		
7	22351-030010	스프링 핀	SPRING PIN	1		
8	HRU0100105A	부시(캠축)	BUSH(CAM SHAFT)	1		
9	27241-300000	시일링캡형플러그30	PLUG 30	8		
10	HM23030000A	플러그(블록히터)	PLUG(BLOCK HEATER)	1		
11	HT01010300A	테이퍼플러그(PT 1/4")	PLUG PT 1/4	3		
12	27231-500000	접시형플러그50	PLUG 50	1		
13	23871-010000	테이퍼플러그	PLUG PT 1/8	1		
14	23871-020000	테이퍼플러그(PT 1/4)	PLUG PT 1/4	1		
15	HRA0100800A	핀(오일)	PIN(OIL)	1		
16	HRA0201100A	노크핀	PIN, GUIDE	2		
17	HRT0300500A	플러그	PLUG, EXPANSION	1		

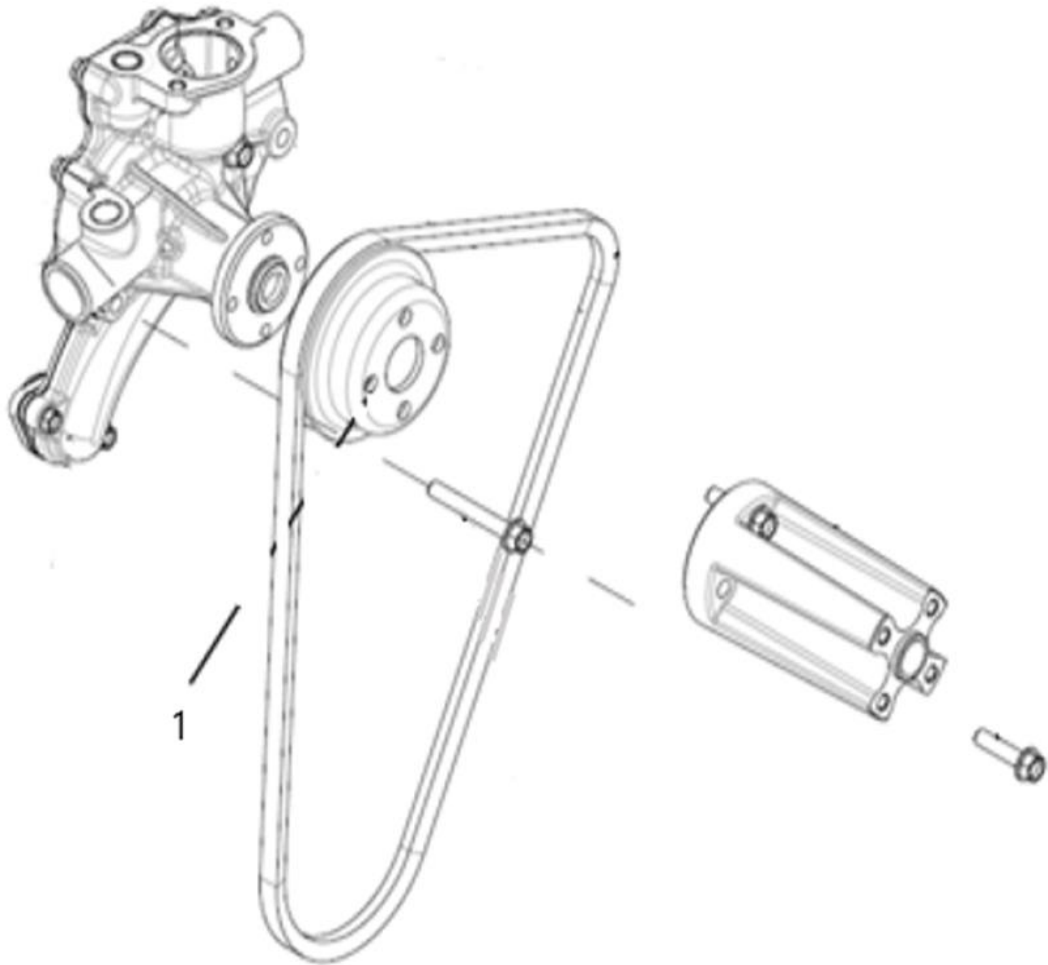

A02_005	팬구동풀리부 (DRIVE PULLY)
----------------	-----------------------------

A: K48C

순번 (NO)	부품번호 (PART NO)	품명 (PART NAME)	품명 (PART NAME)	수량 A	규격 (SPEC)	비고 (REMARK)
1	HRU0140100A	V-풀리	V-PULLEY	1		

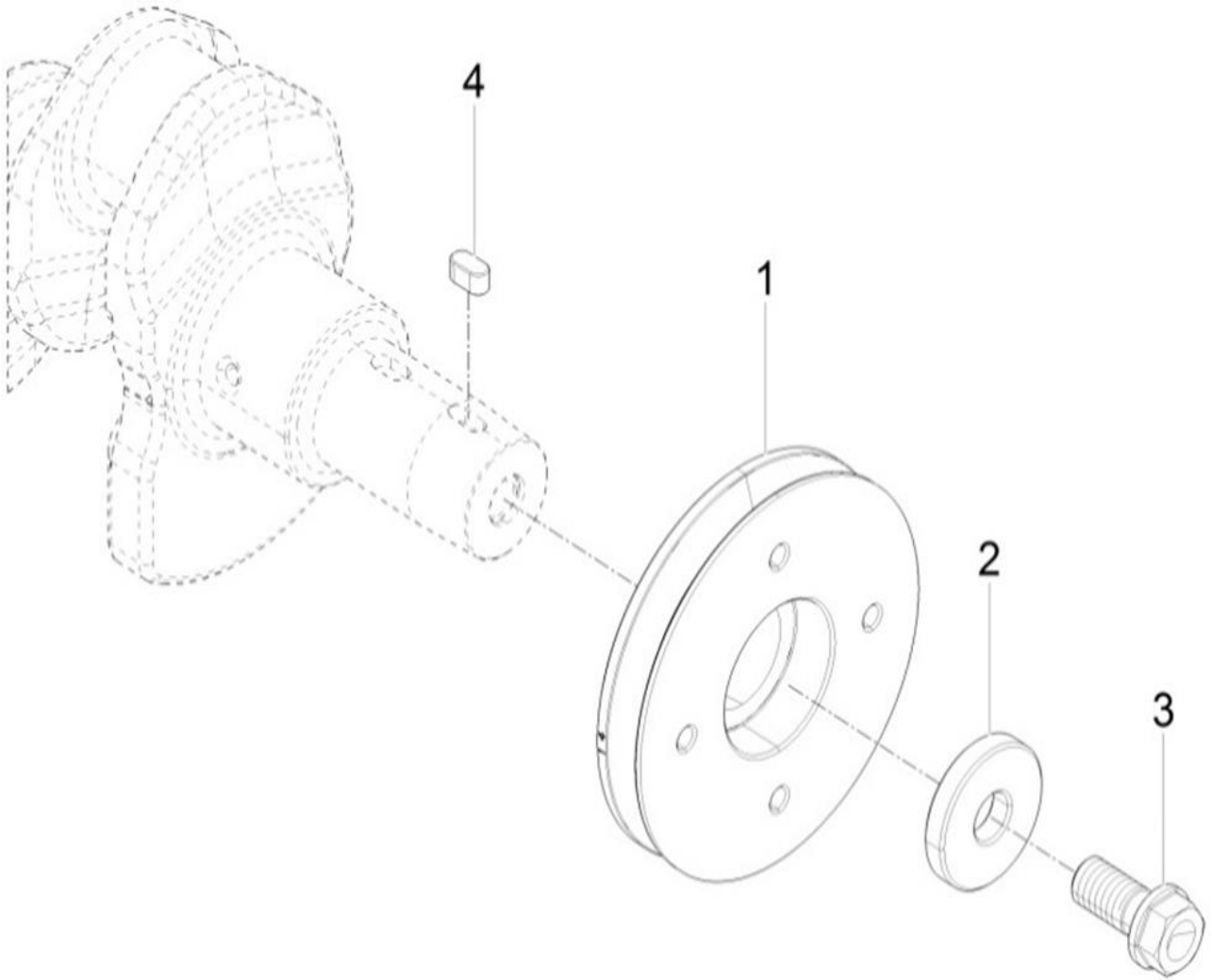

A03_004

크랭크축풀리 (CRANK SHAFT PULLEY)

A: K48C

순번 (NO)	부품번호 (PART NO)	품명 (PART NAME)	품명 (PART NAME)	수량	규격 (SPEC)	비고 (REMARK)
				A		
1	HRU0020100C	V-풀리(크랭크축)	V-PULLEY(CRANK SHAFT)	1		
2	HRA0800800A	평와셔(V-풀리)	WASHER(V-PULLEY)	1		
3	HH09090000A	볼트(V-풀리)	BOLT(V-PULLEY)	1		
4	22512-070140	미끄럼키	KEY, SQUARE	1		

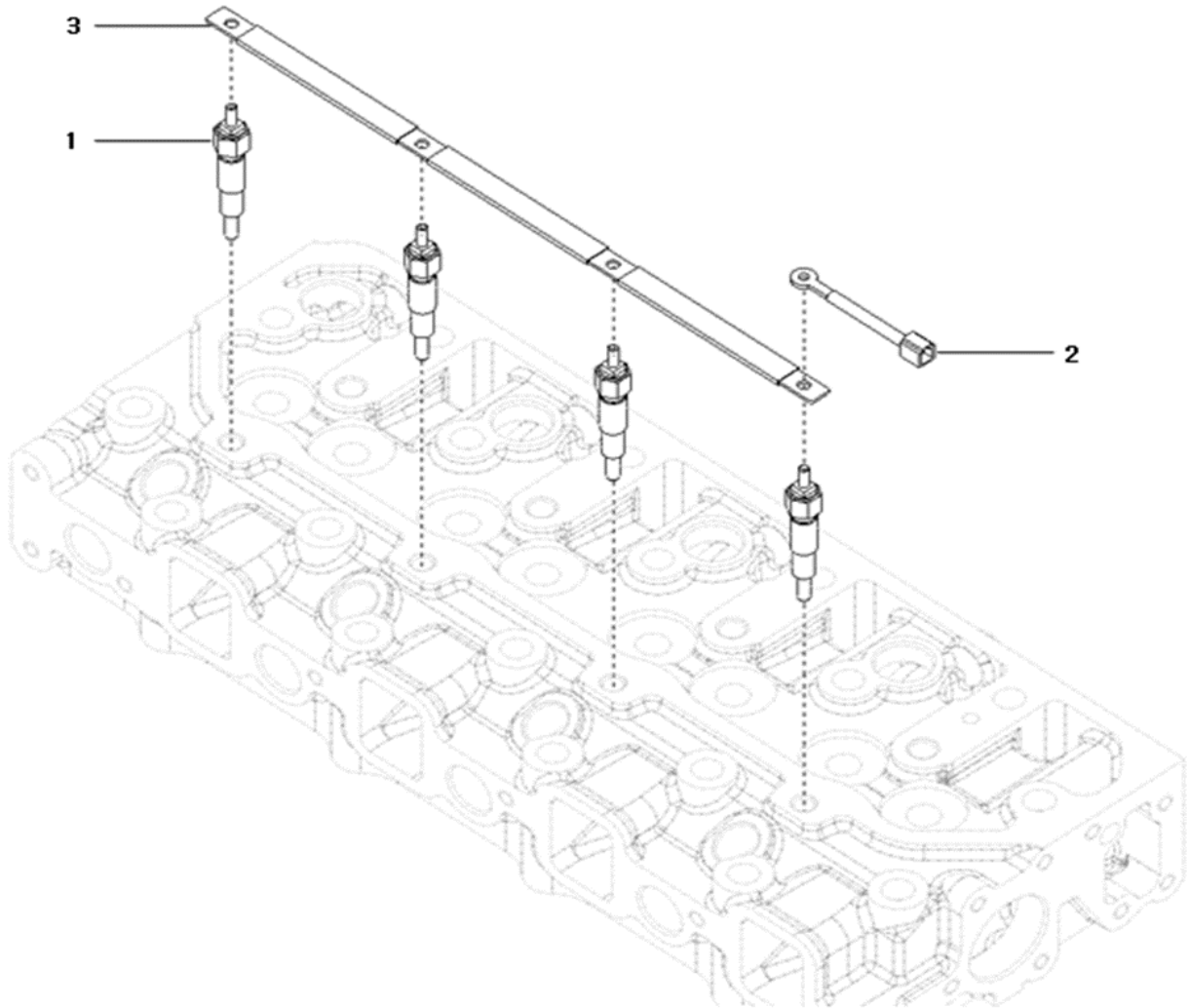

A04_005

예열플러그조합부 (GLOW PLUG ASS'Y OPTION)

A: K48C

순번 (NO)	부품번호 (PART NO)	품명 (PART NAME)	품명 (PART NAME)	수량	규격 (SPEC)	비고 (REMARK)
				A		
1	HK15170000A	예열플러그	PLUG, GLOW	4		
2	HA00000920A	배선H	HARNESS H	1		
3	HRA1801300A	커넥터(예열플러그)	CONNECTOR, ELECTRICAL	1		

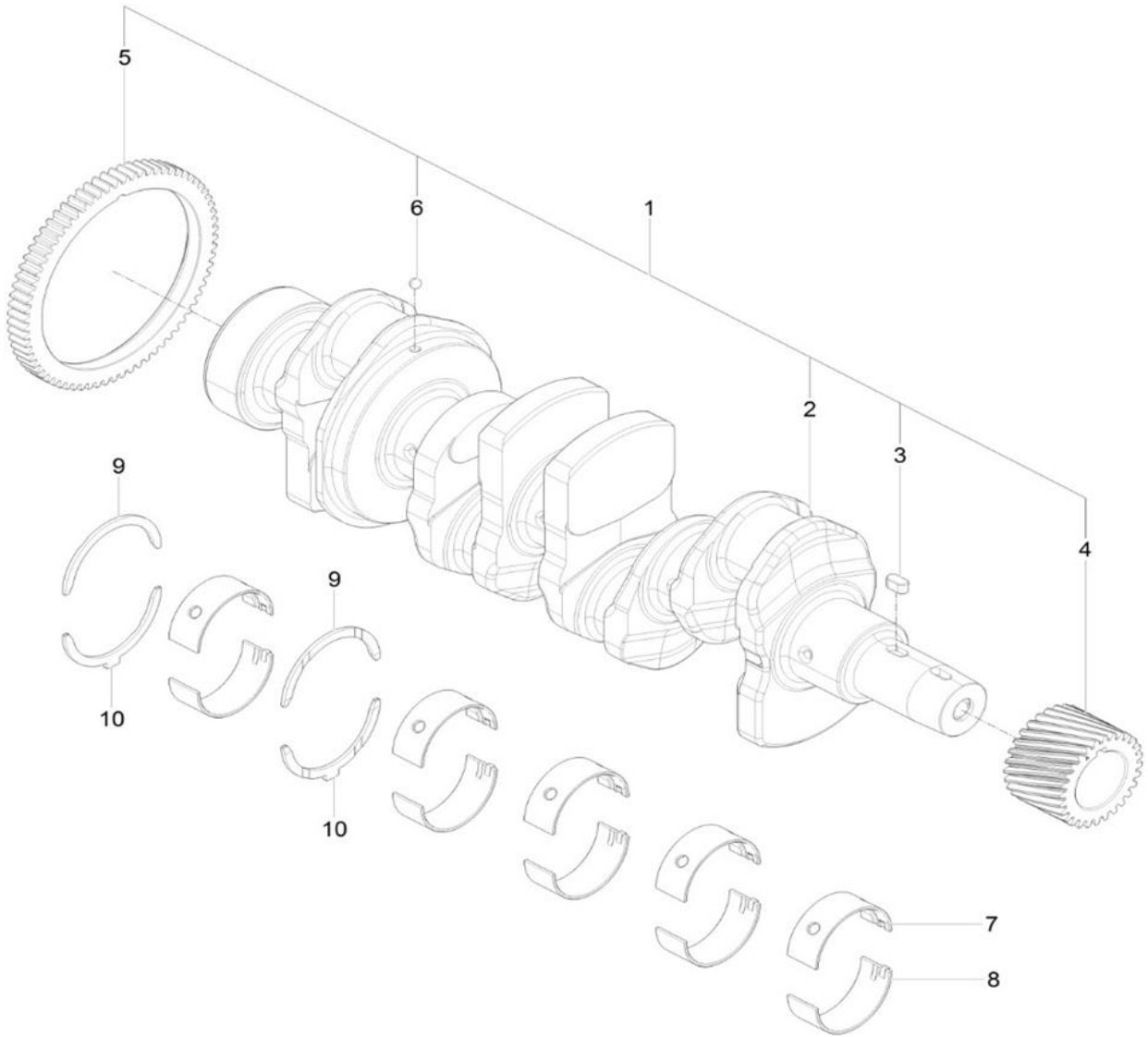

A05_005

크랭크축 조립부 (CRANK SHAFT ASS'Y OPTION)

A: K48C

순번 (NO)	부품번호 (PART NO)	품명 (PART NAME)	품명 (PART NAME)	수량	규격 (SPEC)	비고 (REMARK)
				A		
1	EA00004512A	크랭크축조립	CRANK SHAFT ASS'Y	1		
2	HRA0800101E	크랭크축	CRANK SHAFT	1		
3	22512-070140	미끄럼키	KEY, SQUARE	1		
4	HRA0800200A	크랭크기어	GEAR, CRANK	1		
5	HRA0800400A	밸런스구동기어	GEAR, BALANCE DRIVE	1		
6	24190-080002	강구	BALL, STEEL	1		
7	HRA0100201A	메인베어링(상)	BEARING, UPPER MAIN	5		
8	HRA0100202A	메인베어링(하)	BEARING, LOWER MAIN	5		
9	HRA0100301A	스러스트베어링(상)	BEARING, UPPER THRUST	2		
10	HRA0100302A	스러스트베어링(하)	BEARING, LOWER THRUST	2		

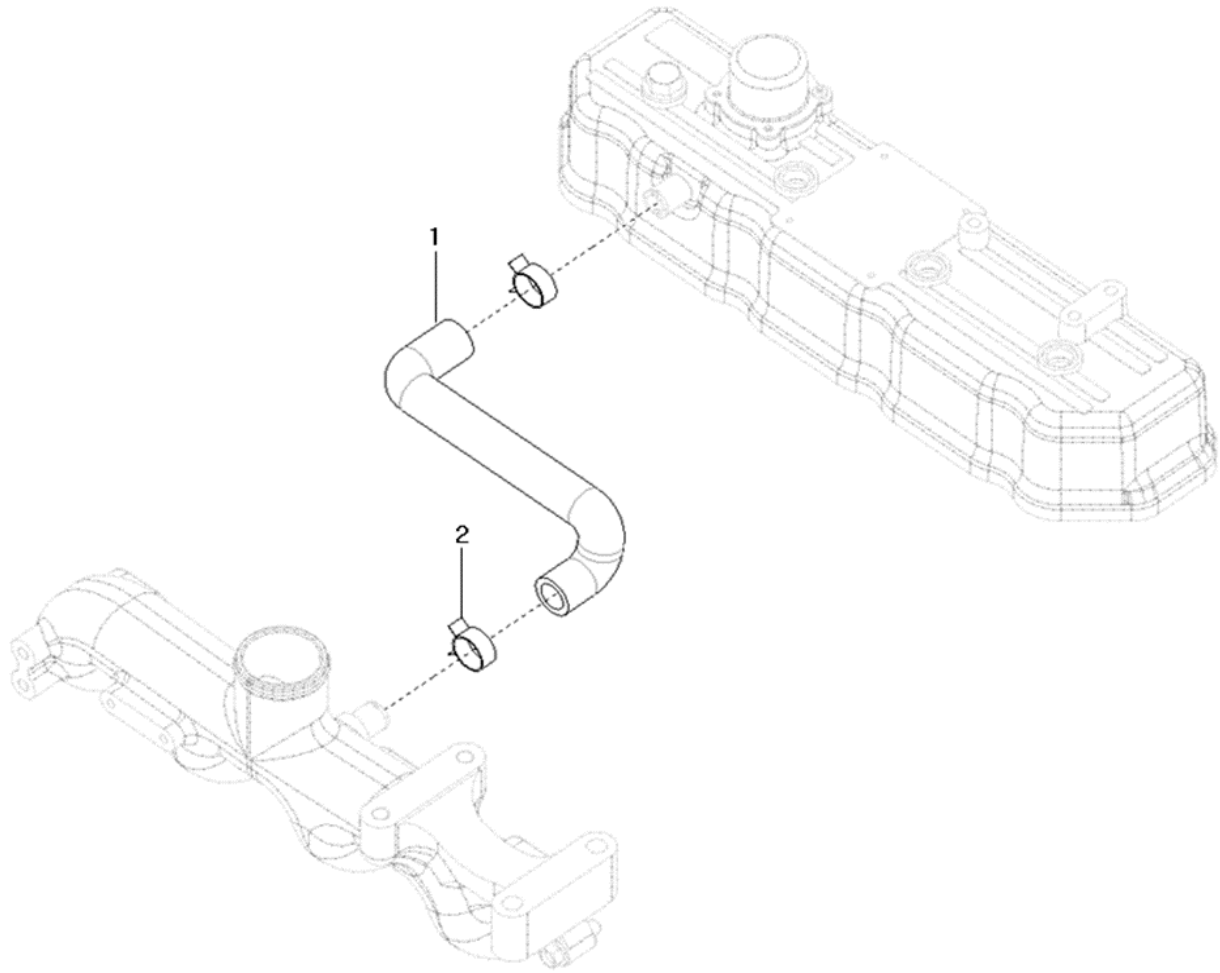

A06_004

브리더 시스템 (BREATHER OPTION)

A: K48C

순번 (NO)	부품번호 (PART NO)	품명 (PART NAME)	품명 (PART NAME)	수량	규격 (SPEC)	비고 (REMARK)
				A		
1	HRA0404100D	브리더호스	HOSE, PLAIN	1		
2	23080-021000	호스클램프	CLAMP, V BAND	2		

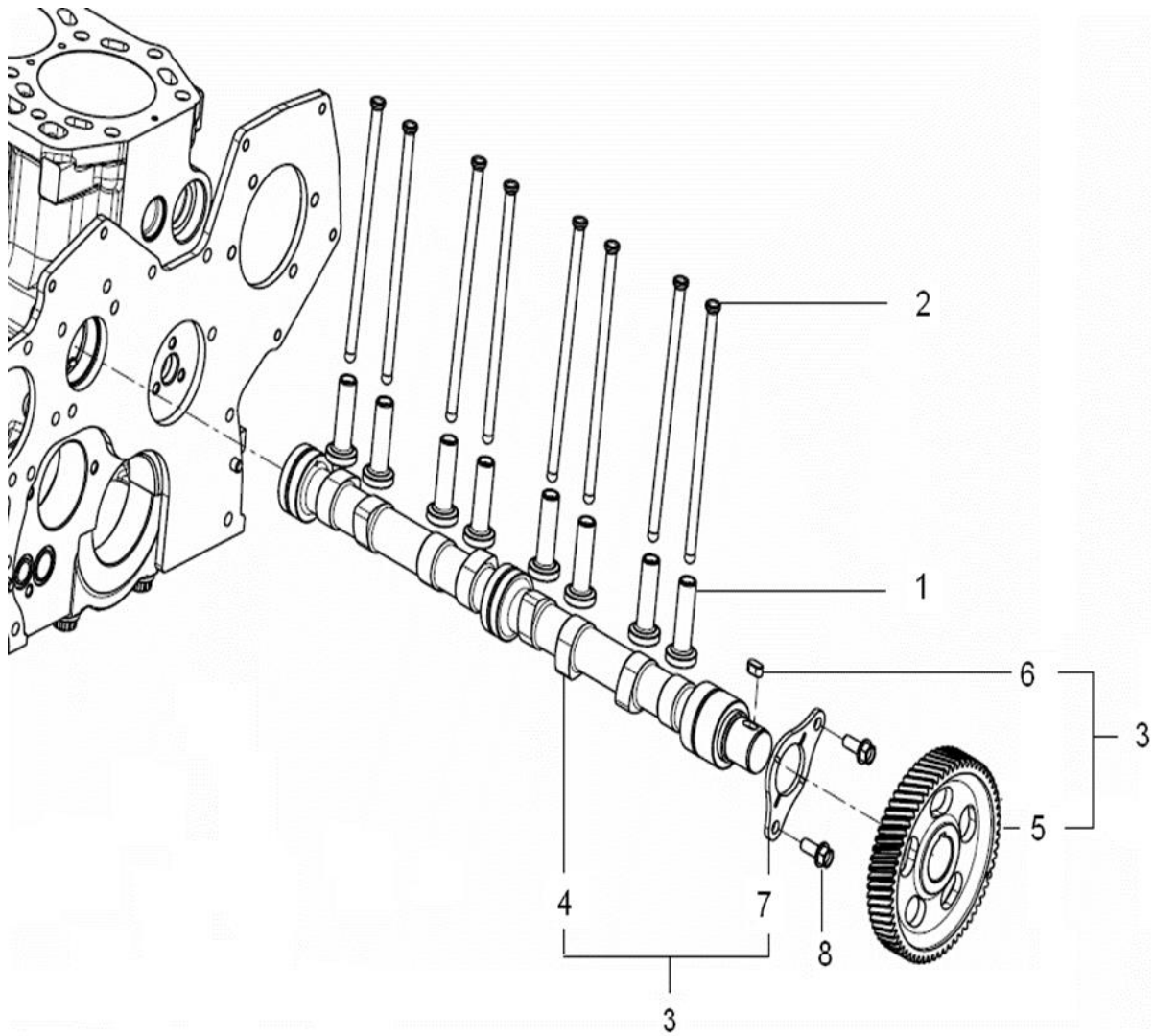

A07_005

캠축조합부 (CAMSHAFT)

A: K48C

순번 (NO)	부품번호 (PART NO)	품명 (PART NAME)	품명 (PART NAME)	수량	규격 (SPEC)	비고 (REMARK)
				A		
1	HH08060000B	태핏	TAPPET,VALVE	8		
2	HRA0700200B	푸시로드	ROD,PUSH	8		
3	EA00006025A	캠축조합	CAMSHAFT	1		
4	EA00005922A	캠축	CAMSHAFT	1		
5	HRA0700302A	캠축기어	GEAR,CAMSHAFT	1		
6	22512-070140	미끄럼키	KEY,SQUARE	1		
7	HRA0700304A	스러스트베어링(캠축)	BEARING,CAMSHAFT THRUST	1		
8	26106-080202	육각플랜지볼트	SCREW,HEX FLANGE HEAD CAP	2		

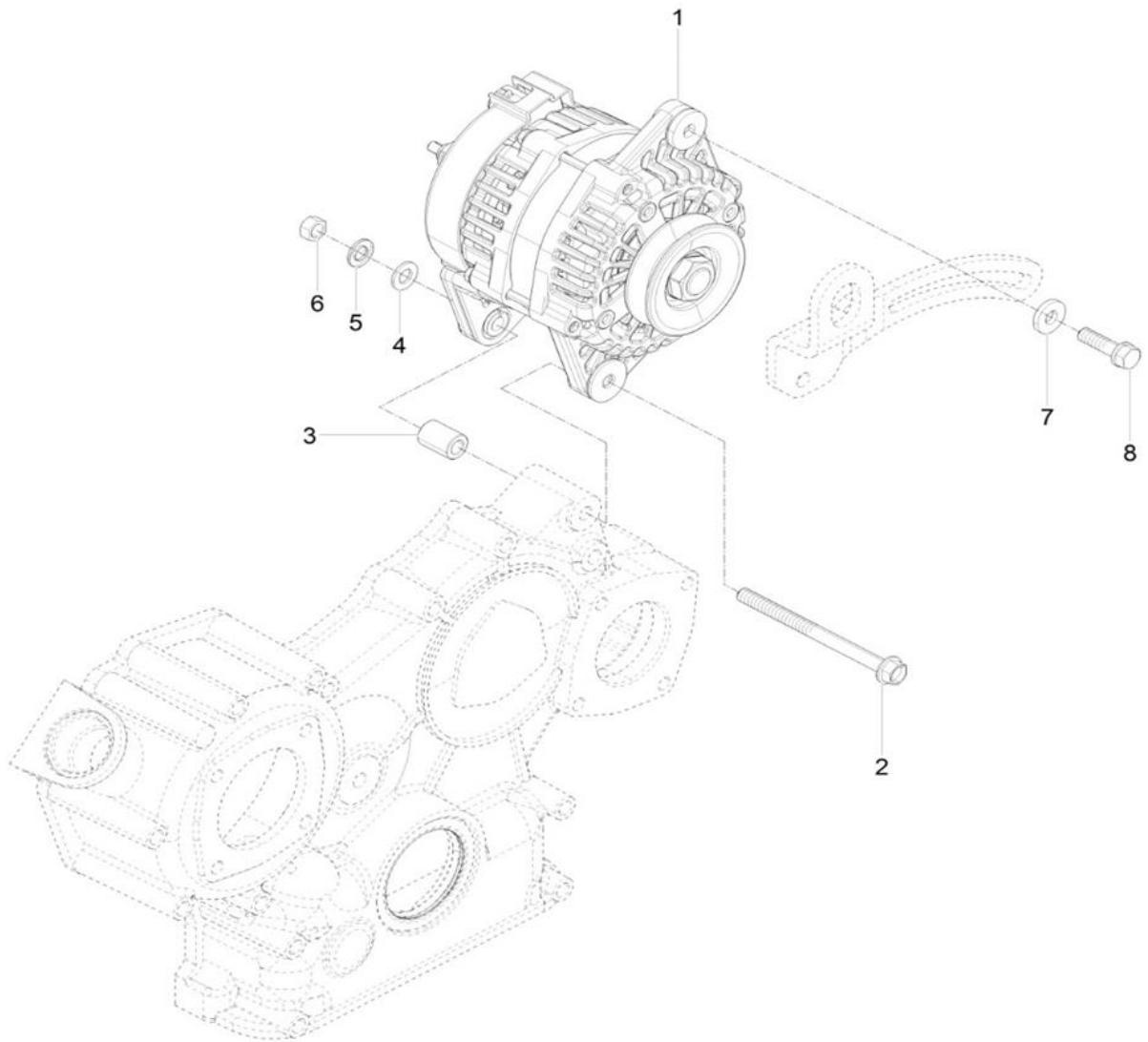

A08_006

발전기부 (ALTERNATOR)

A: K48C

순번 (NO)	부품번호 (PART NO)	품명 (PART NAME)	품명 (PART NAME)	수량	규격 (SPEC)	비고 (REMARK)
				A		
1	EA00004190B	발전기조합(12V-70A)	ALTERNATOR(12V-70A)	1		
2	26106-081052	육각플랜지볼트	HEX. FLANGE BOLT	1		
3	HN21240000A	스페이서	SPACER	1		
4	22137-080000	평와셔	PLAIN WASHER	1		
5	22217-080000	스프링와셔	SPRING WASHER	1		
6	26716-080002	육각너트	HEX. NUT	1		
7	RR15170000A	와셔 8.5x20x3.2	WASHER	1		
8	26013-080302	와셔조립육각볼트	BOLT, WASHER SET	1		

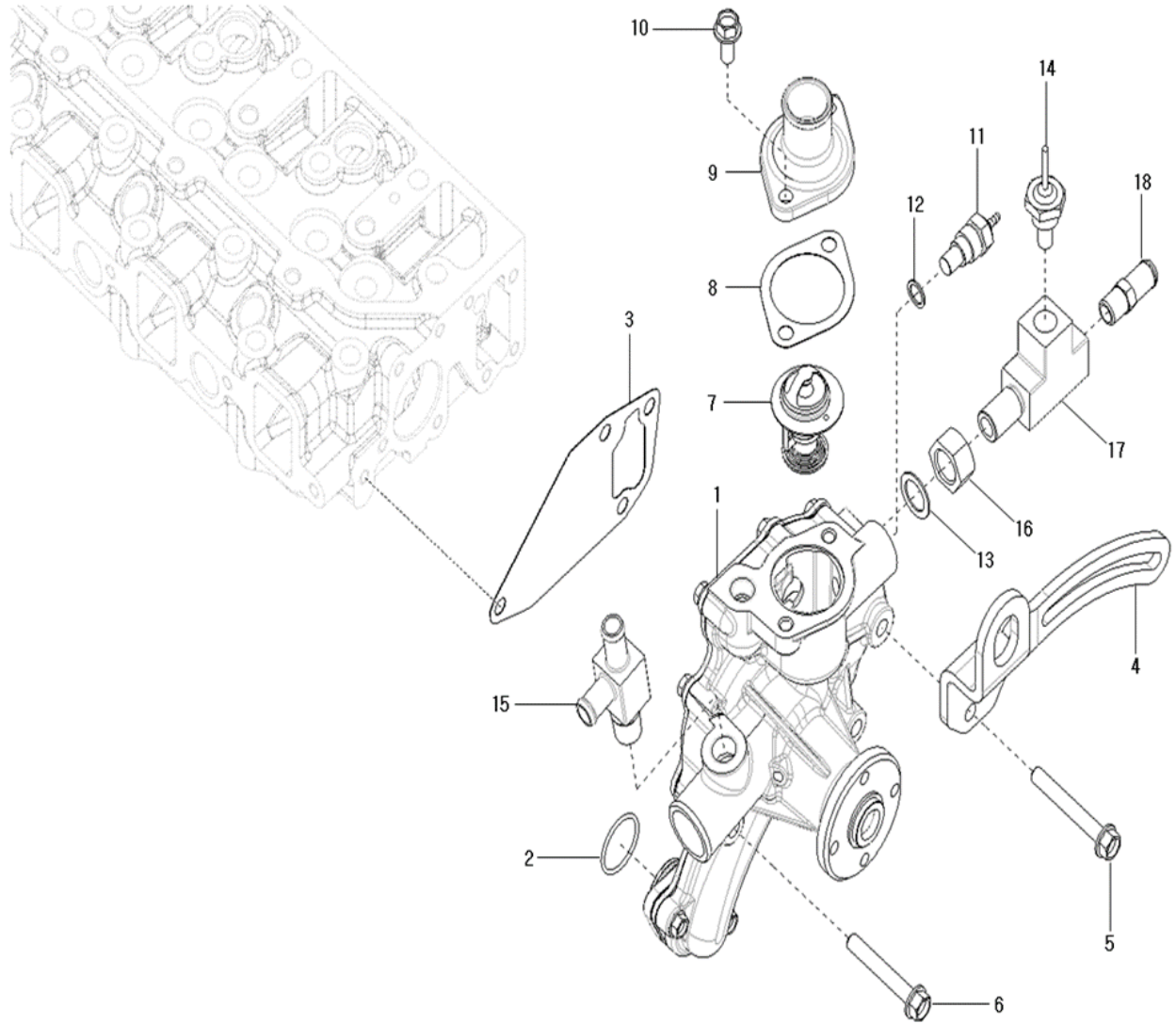

A09_007

냉각수펌프조합부 (COOLING WATER PUMP)

A: K48C

순번 (NO)	부품번호 (PART NO)	품명 (PART NAME)	품명 (PART NAME)	수량	규격 (SPEC)	비고 (REMARK)
				A		
1	EA00006114A	냉각수펌프조합	WATER PUMP ASS'Y	1		
2	24341-000280	고정용S형O링	O-RING	1		
3	HRA1200200A	패킹(CWP커버외측)	PACKING(CWP COVER)	1		
4	EA00004306B	벨트조정브래킷	BRACKET, BELT ADJUSTMENT	1		
5	26106-080602	육각플랜지볼트	HEX. FLANGE BOLT	1		
6	26106-080552	육각플랜지볼트	HEX. FLANGE BOLT	3		
7	HK10030000A	서모스탯	THERMO STAT	1		
8	HA10670000B	커버패킹	PACKING, COVER	1		
9	HC09160000B	커버(서모스탯)	COVER(THERMO STAT)	1		
10	26106-080182	육각플랜지볼트	HEX. FLANGE BOLT	2		
11	HH12190000A	수온센서	SENSOR, WATER	1		
12	23414-100014	패킹	PACKING	1		
13	23414-160000	패킹	PACKING	1		
14	HH12210000A	센서(에어히터)	SENSOR(AIR HEATER)	1		
15	FLW5110000B	T조인트	T-JOINT	1		
16	26736-160002	육각너트	HEX, NUT	1		
17	FLW5100000A	T조인트	T-JOINT	1		
18	HRC1204000B	조인트 PT 1/4	NIPPLE, PLAIN PIPE	1		

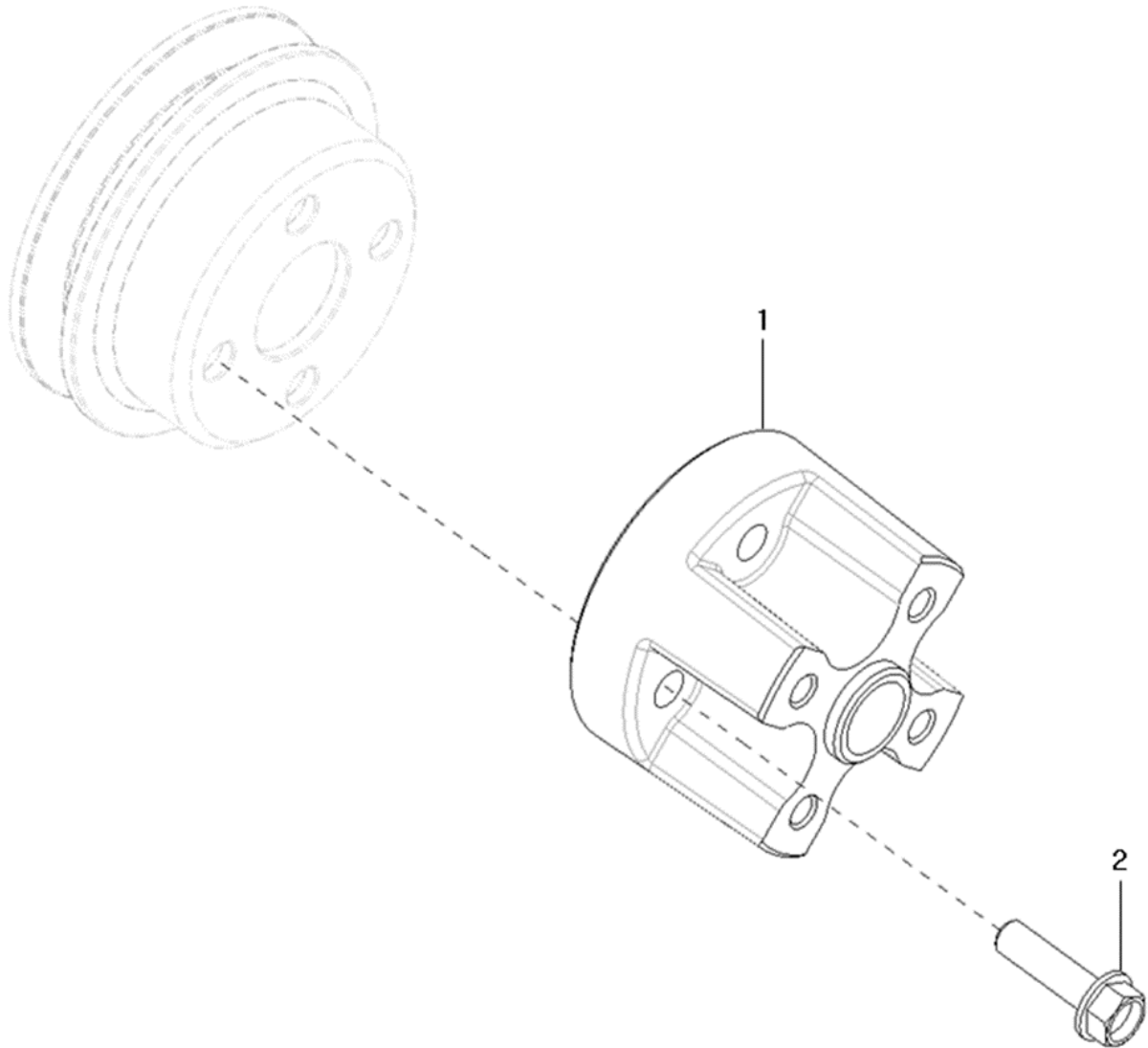

A10_010

냉각팬 스페이스조합부 (COOLING FAN SPACER)

A: K48C

순번 (NO)	부품번호 (PART NO)	품명 (PART NAME)	품명 (PART NAME)	수량	규격 (SPEC)	비고 (REMARK)
				A		
1	EA00000542B	스페이스(냉각팬)	SPACER(COOLING FAN)	1		
2	26106-080322	육각플랜지볼트	SCREW, HEX FLANGE HEAD CAP	4		

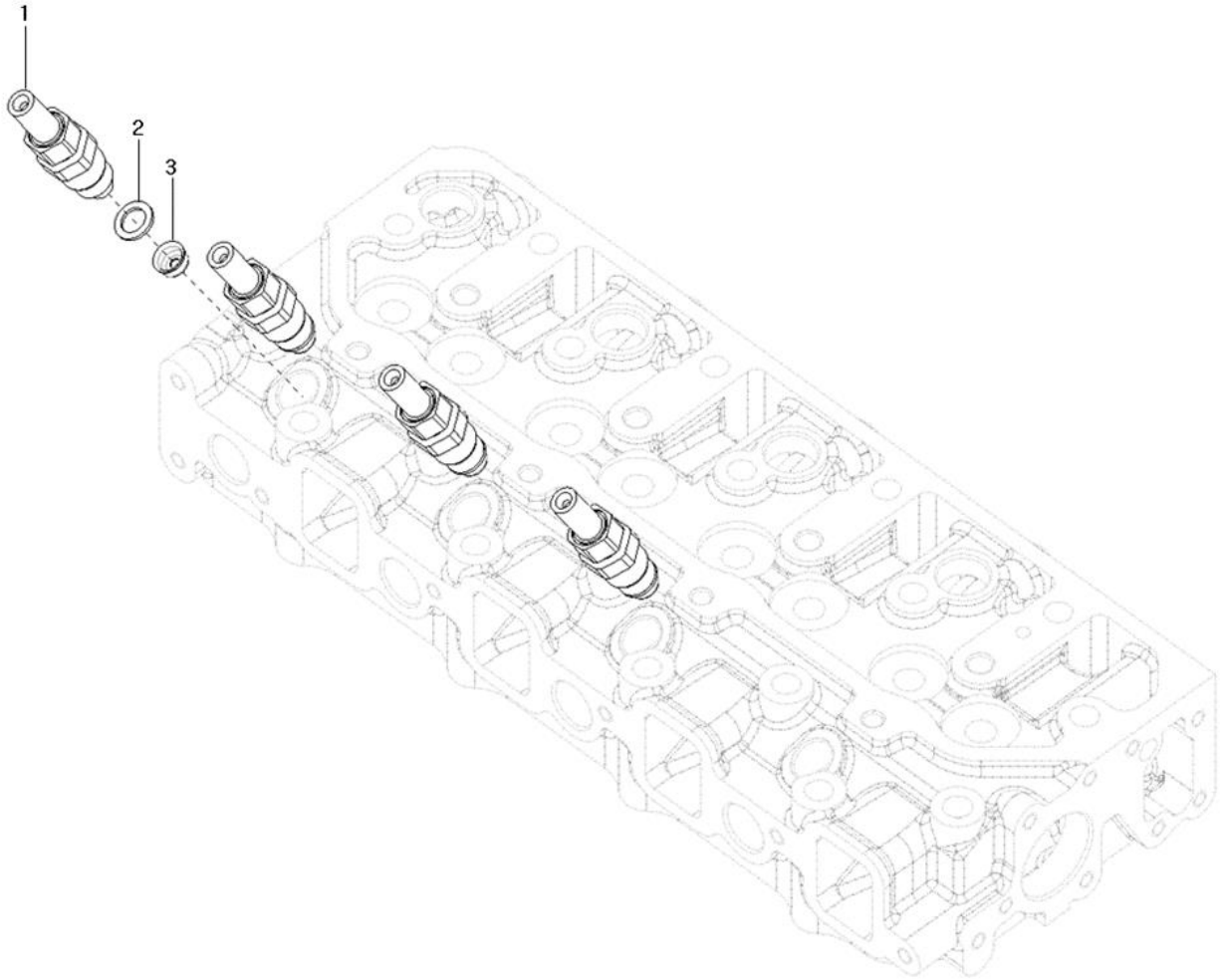

A11_008

연료분사밸브조합 (INJECTOR)

A: K48C

순번 (NO)	부품번호 (PART NO)	품명 (PART NAME)	품명 (PART NAME)	수량	규격 (SPEC)	비고 (REMARK)
				A		
1	EA00004421A	연료분사밸브조합	INJECTER	4		
2	HRA0405000A	노즐스페이스	SPACER	4		
3	HRA0404900A	동패킹(노즐)	SEAL,INJECTOR	4		

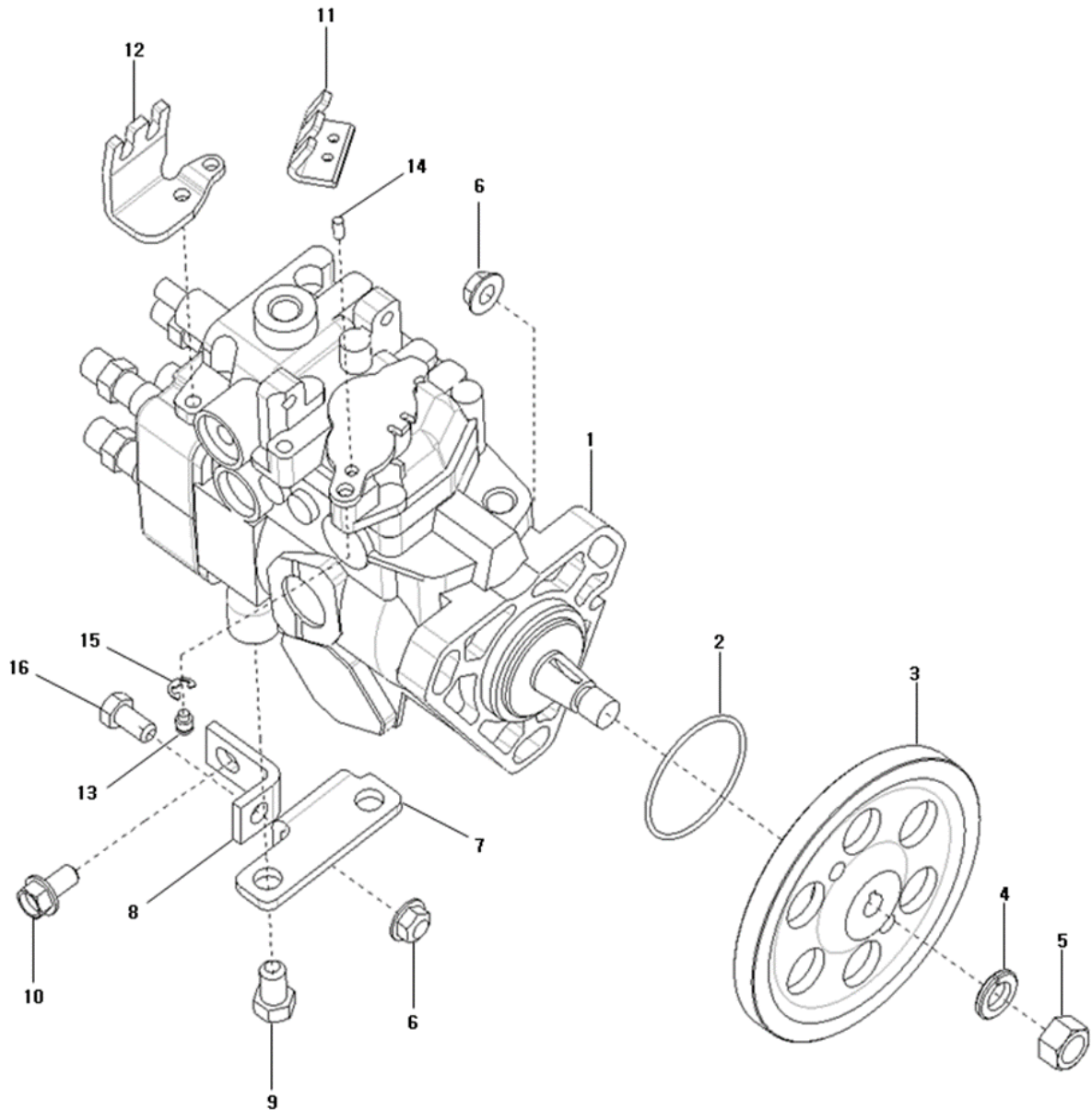

A12_015

연료분사펌프부 (FUEL INJECTION)

A: K48C

순번 (NO)	부품번호 (PART NO)	품명 (PART NAME)	품명 (PART NAME)	수량	규격 (SPEC)	비고 (REMARK)
				A		
1	EA00004054A	연료분사펌프조합	FUEL INJECTION PUMP	1		
2	24311-000500	운동용 O링	O-RING	1		
3	HRA070080DB	연료분사펌프기어	GEAR, FUEL INJECTION PUMP	1		
4	22217-120000	스프링와셔	WASHER, SPRING	1		
5	26716-120002	육각너트	HEX. NUT	1		
6	26367-080002	육각플랜지너트	HEX. FLANGE NUT	4		
7	HRA130020DB	VE 지지 브래킷(A)	SUPPORT BRACKET(A), PUMP	1		
8	HRA130030DB	VE 지지 브래킷(B)	SUPPORT BRACKET(B), PUMP	1		
9	26116-100162	육각볼트	HEX. BOLT	2		
10	26106-080162	육각플랜지볼트	HEX. FLANGE BOLT	1		
11	EA00002101B	후크(엑셀레버)	ADJUST BRACKET(ACCEL LEVER)	1		
12	EA00004263B	서포트(엑셀레버)	SUPPORT(ACCEL LEVER)	1		
13	HRA1300702A	고정핀	PIN	1		
14	EA00002103A	핀	PIN	1		
15	22272-000050	E형스냅링	E-TYPE RETAINING RING	1		
16	26116-080162	육각볼트	SCREW, HEXAGON HEAD CAP	1		

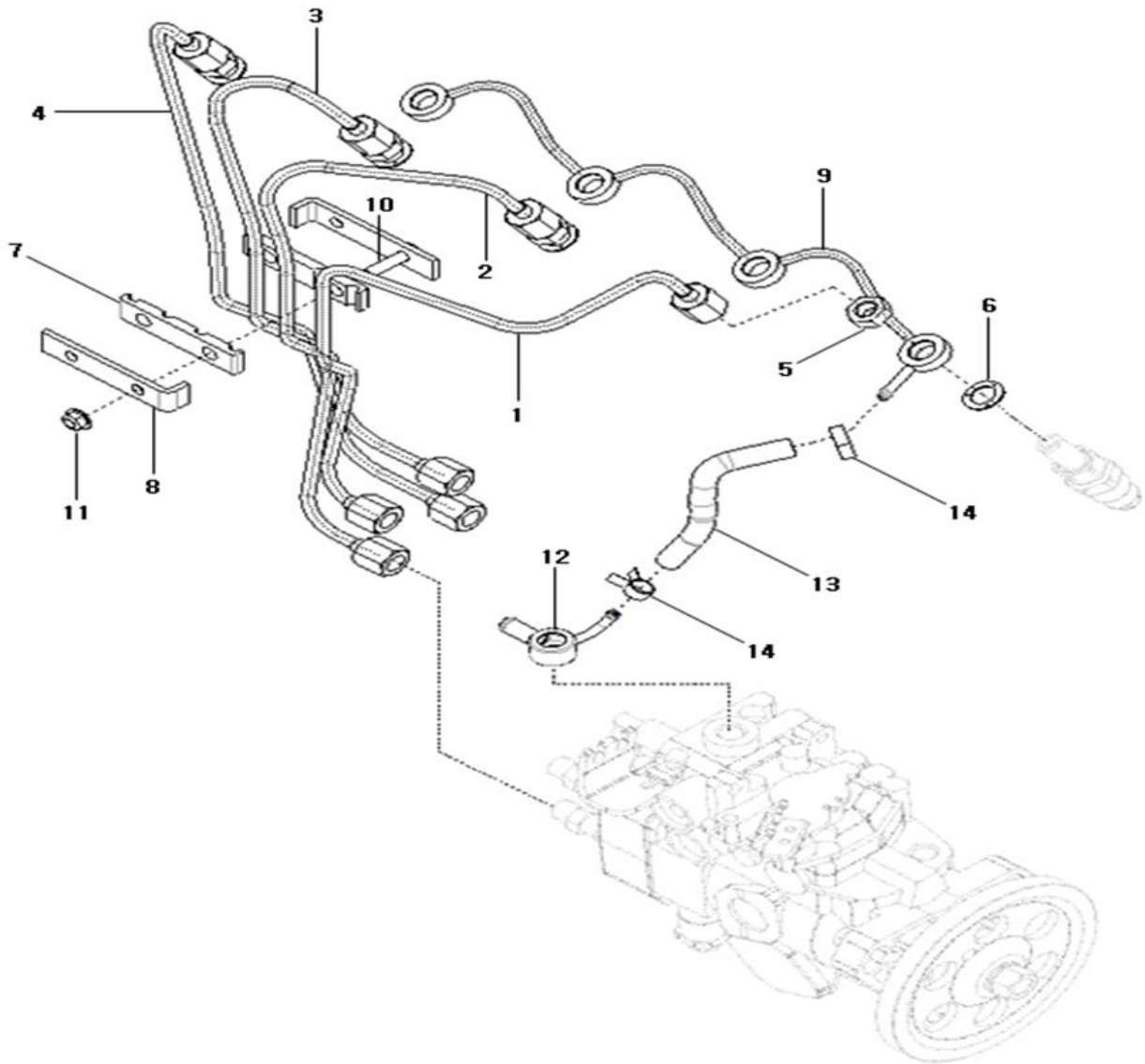

A13_005

연료분사파이프부 (PLUMBING, FUEL)

A: K48C

순번 (NO)	부품번호 (PART NO)	품명 (PART NAME)	품명 (PART NAME)	수량	규격 (SPEC)	비고 (REMARK)
				A		
1	HRA150050DC	연료파이프조합(A)	FUEL PIPE ASS'Y(A)	1		
2	HRA150060DC	연료파이프조합(B)	FUEL PIPE ASS'Y(B)	1		
3	HRA150070DC	연료파이프조합(C)	FUEL PIPE ASS'Y(C)	1		
4	HRA150080DC	연료파이프조합(D)	FUEL PIPE ASS'Y(D)	1		
5	HK13450000A	육각고정너트	NUT, REGULAR HEXAGON	4		
6	HK13440000A	패킹(조인트)	GASKET, FUEL MANIFOLD	4		
7	HRA1502700A	브래킷고무	RUBBER, BRACKET	2		
8	HRA1502800A	브래킷판	CLAMP, TUBE	2		
9	HRA1500900D	퇴유파이프조합	FUEL RETURN PIPE ASS'Y	1		
10	HRA1502600B	브래킷(연료파이프)	BRACKET, FUEL PIPE	1		
11	26367-060002	육각플랜지너트	NUT, HEXAGON FLANGE	2		
12	HRA1502400D	조인트	CONNECTOR, BANJO	1		
13	EA00000700A	퇴유호스	TUBE, FUEL DRAIN	1		
14	EA00006187A	Cobra클램프(Ø11)	Cobra CLAMP(Ø11)	2		

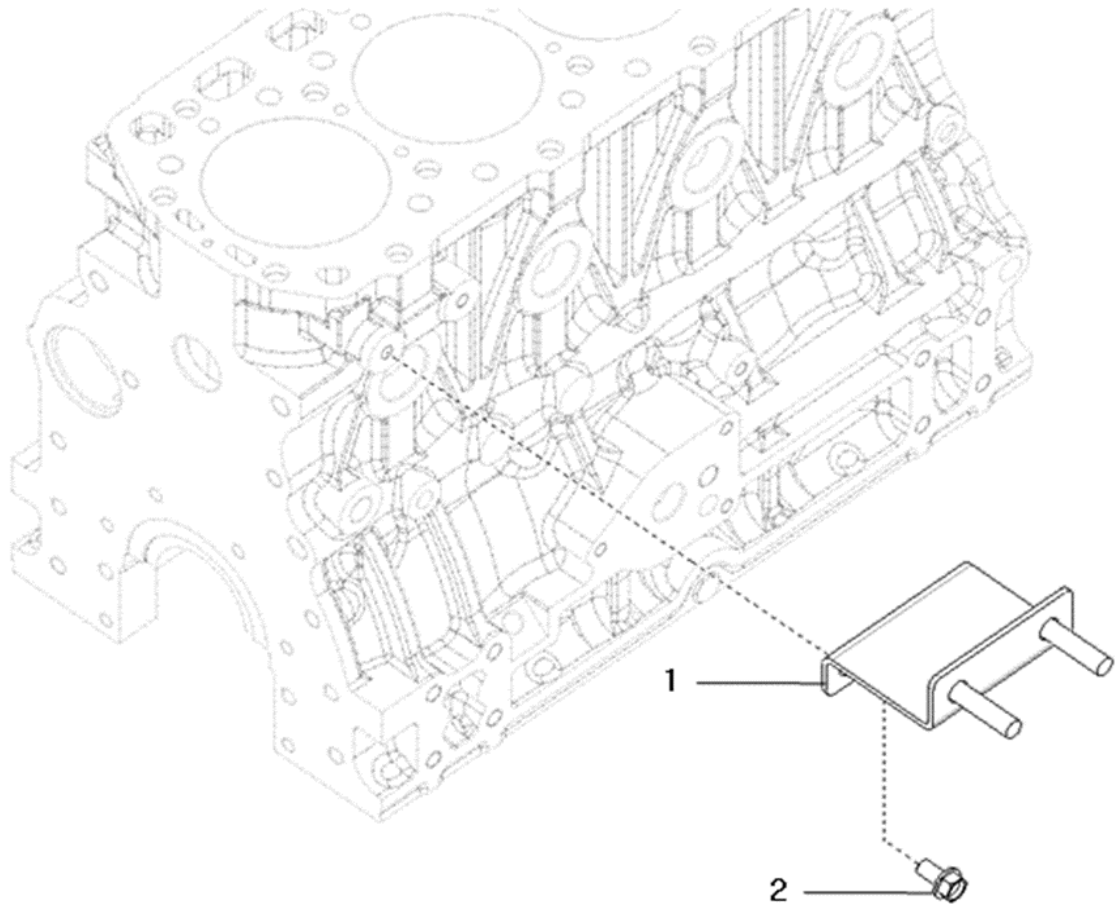

A14_003

연료필터브라켓조합부 (FUEL FILTER BRACKET)

A: K48C

순번 (NO)	부품번호 (PART NO)	품명 (PART NAME)	품명 (PART NAME)	수량	규격 (SPEC)	비고 (REMARK)
				A		
1	EA00005021B	연료필터브라켓조합	FULE FILTER BRACKET ASS'Y	1		
2	26106-080162	육각플랜지볼트	HEX. FLANGE BOLT	2		

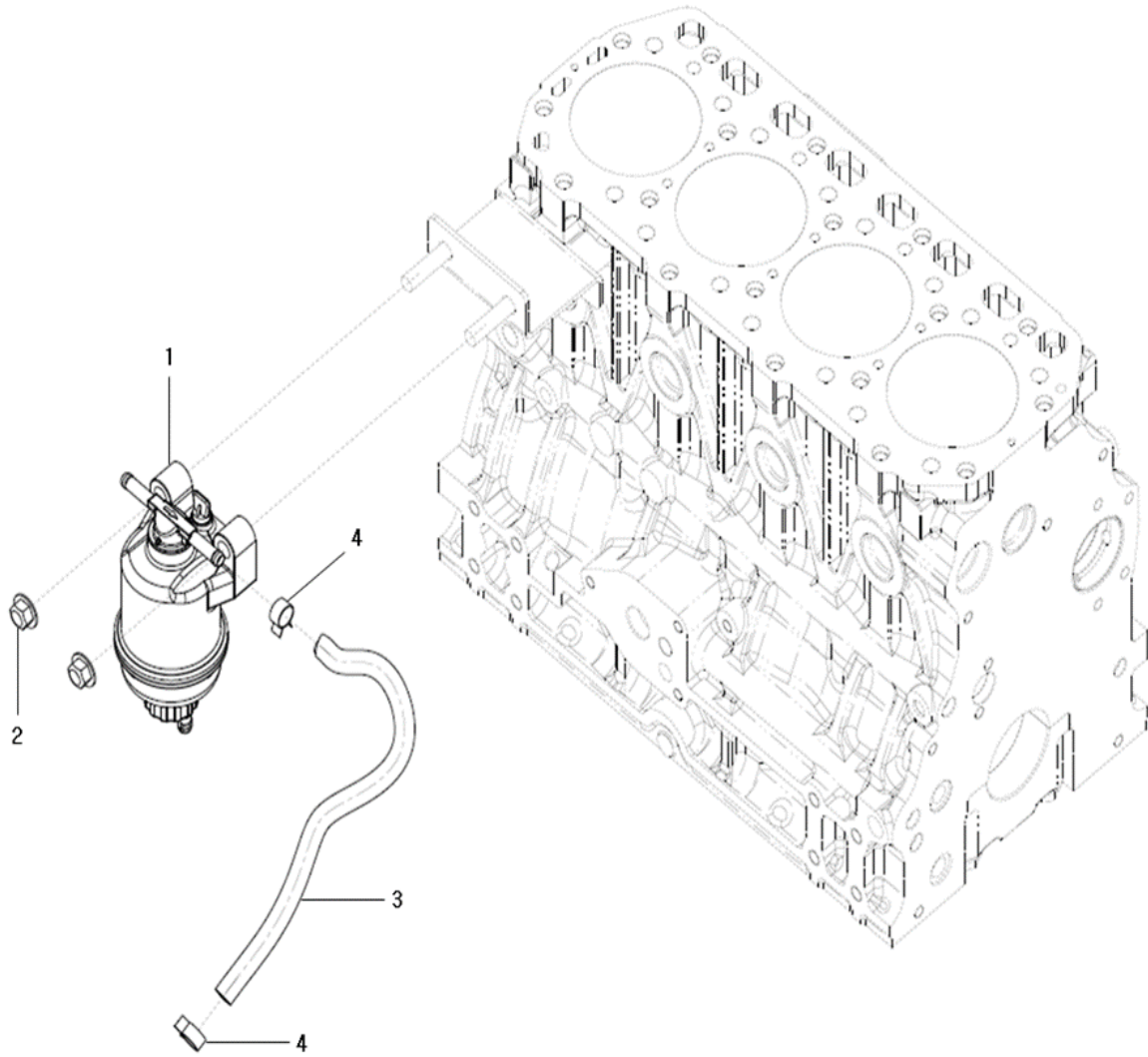

A16_018

연료필터 조합부 (FUEL FILTER ASS'Y OPTION)

A: K48C

순번 (NO)	부품번호 (PART NO)	품명 (PART NAME)	품명 (PART NAME)	수량	규격 (SPEC)	비고 (REMARK)
				A		
1	EA00005318A	연료필터조합	FUEL FILTER ASS'Y	1		
2	26367-100002	육각플랜지너트	HEX. FLANGE NUT	2		
3	EA00000173A	연료호스	HOSE, FUEL	1		
4	EA00006188A	Cobra클램프(Ø13)	Cobra CLAMP(Ø13)	2		

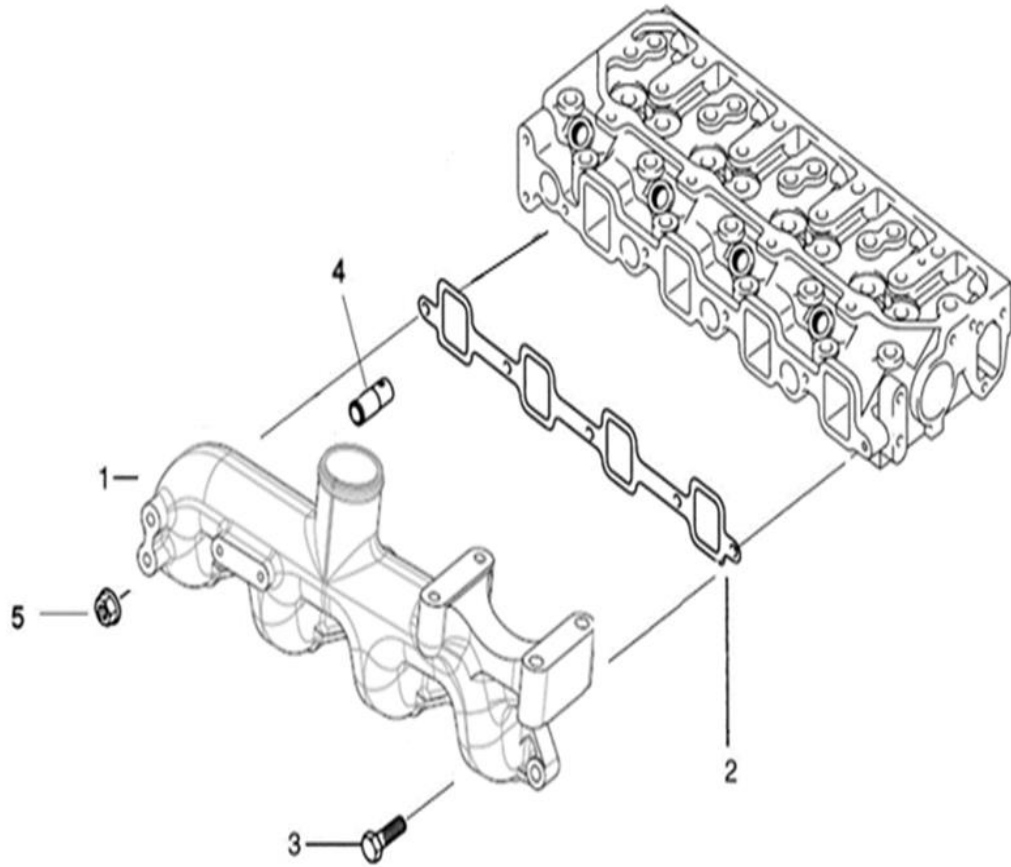

A17_012

흡기매니폴드조합부 (INTAKE MANIFOLD ASS'Y OPTION)

A: K48C

순번 (NO)	부품번호 (PART NO)	품명 (PART NAME)	품명 (PART NAME)	수량	규격 (SPEC)	비고 (REMARK)
				A		
1	HRC7000900A	흡기매니폴드	MANIFOLD,AIR INTAKE	1		
2	HRA0500200A	패킹(흡기매니폴드)	GASKET,INTAKE MANIFOLD	1		
3	26106-080302	육각플랜지볼트	SCREW,HEX FLANGE HEAD CAP	4		
4	HRA0404000A	연결관		1		
5	26367-080002	육각플랜지너트	NUT,HEXAGON FLANGE	1		

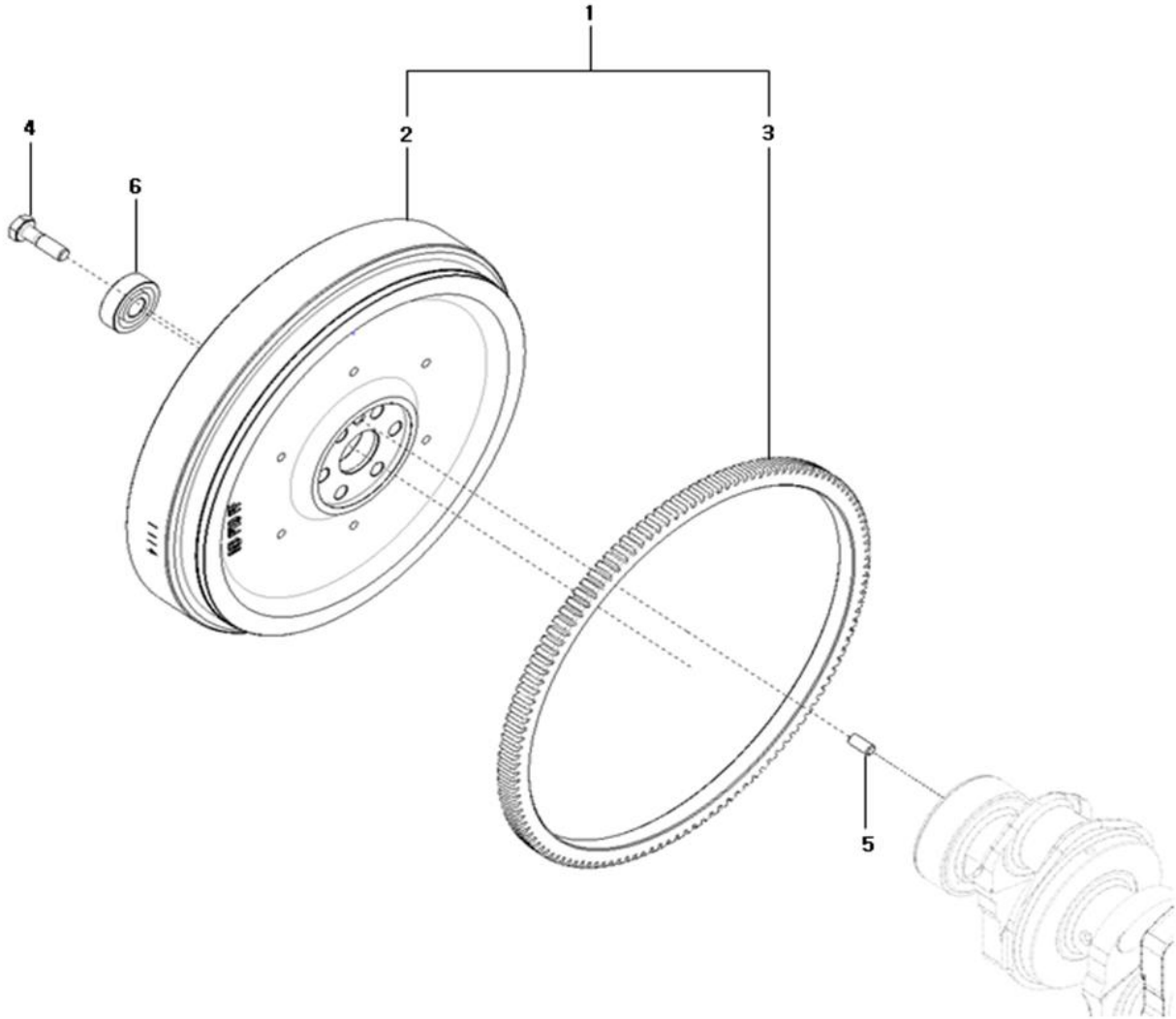

A18_011

플라이휠부 (FLYWHEEL)

A: K48C

순번 (NO)	부품번호 (PART NO)	품명 (PART NAME)	품명 (PART NAME)	수량	규격 (SPEC)	비고 (REMARK)
				A		
1	HRA084000DC	플라이휠조합	FLYWHEEL ASSY	1		
2	HRA084001DC	플라이휠	FLYWHEEL	1		
3	HA07070000A	링기어	RING GEAR	1		
4	HRC0801000A	플라이휠볼트	BOLT, FLYWHEEL	6		
5	22312-080160	평행핀	PIN, DOWEL	1		
6	24104-063024	깊은홈 볼베어링	BALL BEARING	1		

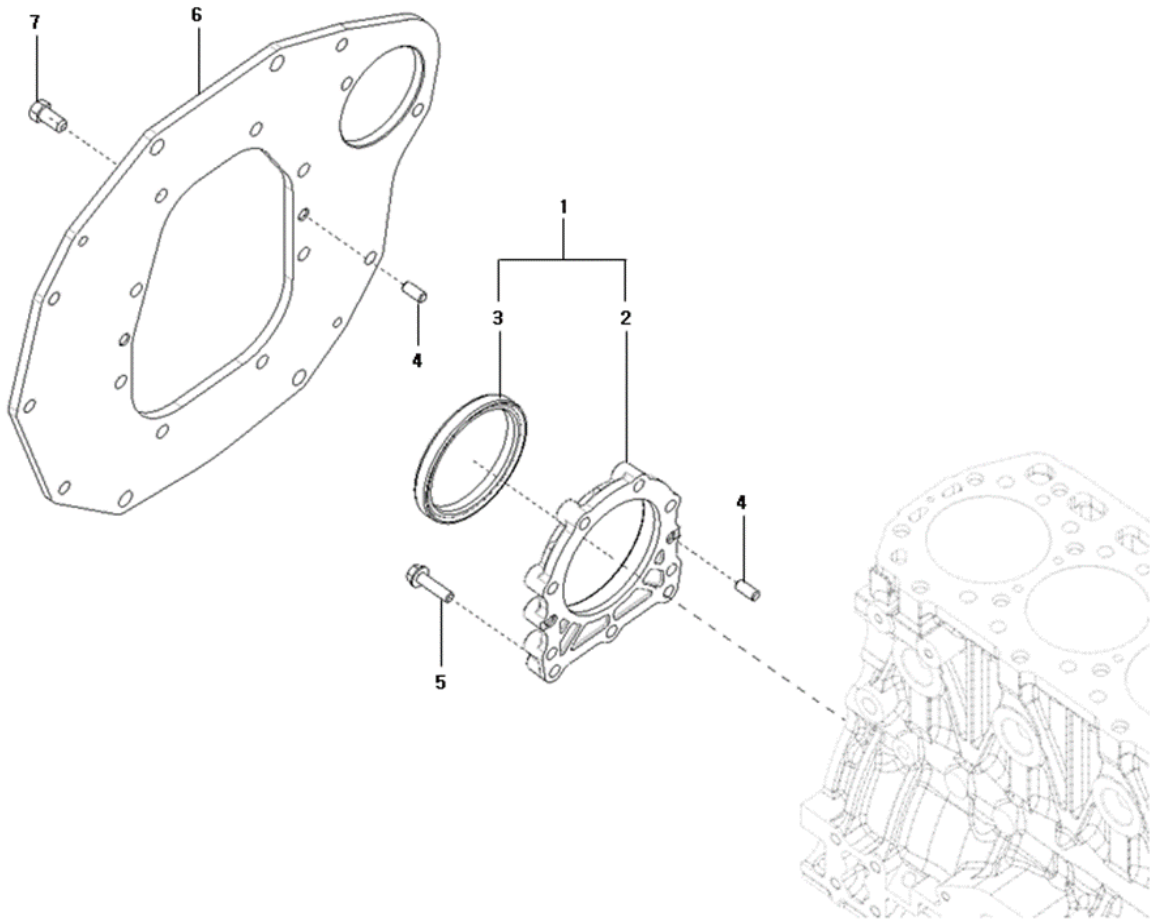

A19_007

플라이휠 하우징부 (FLYWHEEL HOUSING)

A: K48C

순번 (NO)	부품번호 (PART NO)	품명 (PART NAME)	품명 (PART NAME)	수량	규격 (SPEC)	비고 (REMARK)
				A		
1	HRC0300800A	오일실하우징조합	OIL SEAL HOUSING ASS'Y	1		
2	HRA0301401B	오일실하우징	HOUSING, OIL SEAL	1		
3	HRC0300802A	오일실(F)	OIL SEAL(F)	1		
4	22312-080160	평행핀	PIN, DOWEL	4		
5	26106-080302	육각플랜지볼트	HEX. FLANGE BOLT	9		
6	EA00005337A	마운팅플랜지	MOUNTING FLANGE	1		
7	26116-100202	육각볼트	HEX. BOLT	8		

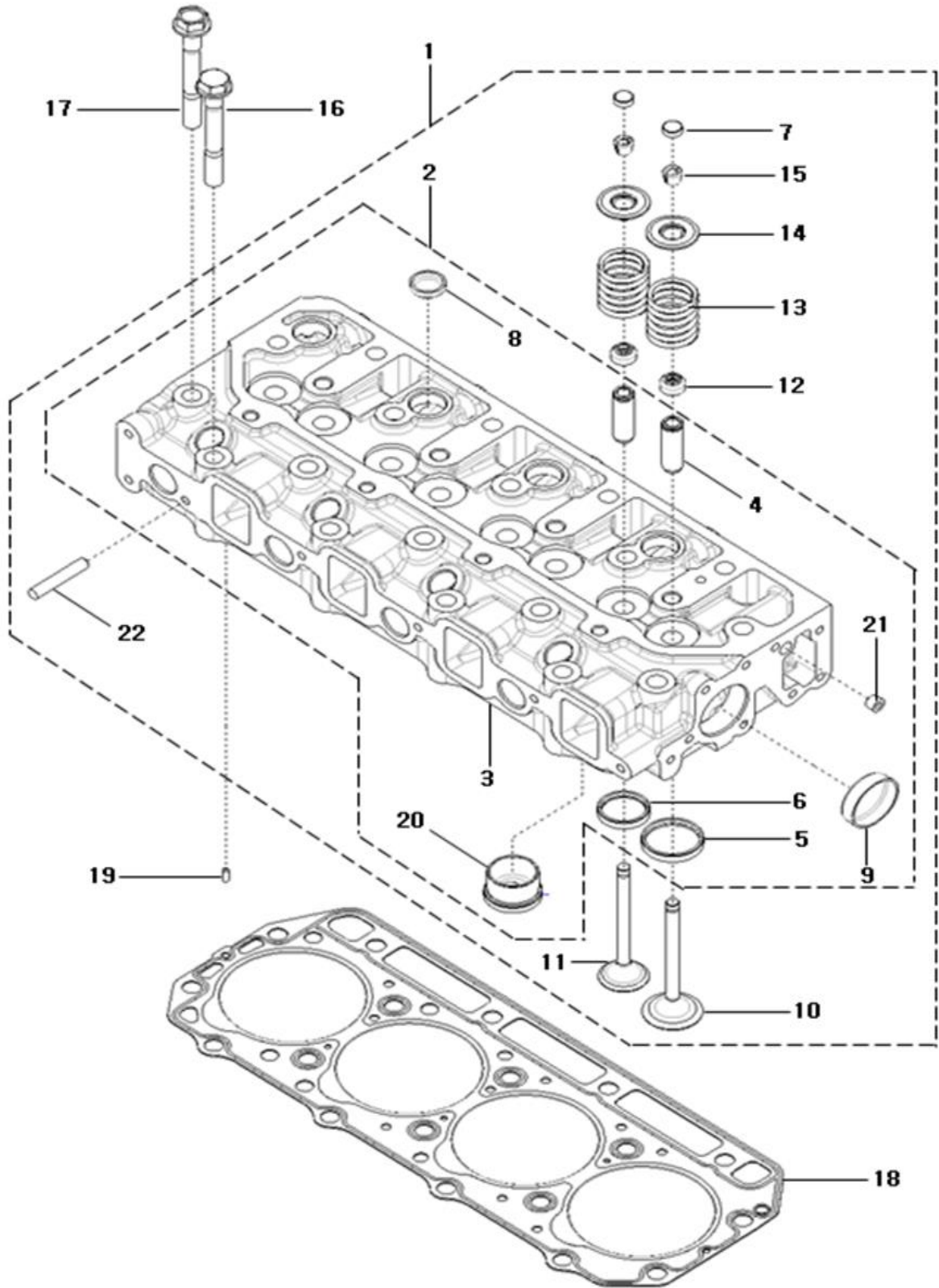

A20_010

실린더헤드조합 (HEAD, CYLINDER)

A: K48C

순번 (NO)	부품번호 (PART NO)	품명 (PART NAME)	품명 (PART NAME)	수량	규격 (SPEC)	비고 (REMARK)
				A		
1	EA00005930A	실린더헤드조합	HEAD ASS'Y, CYLINDER	1		
2	EA00005931A	실린더헤드조합	HEAD ASS'Y, CYLINDER	1		
3	EA00005932A	실린더헤드	HEAD, CYLINDER	1		
4	HRA0400103C	배기밸브가이드	GUIDE, EXHAUST VALVE	8		
5	HRA0400104B	흡기밸브시트	SEAT, INTAKE VALVE	4		
6	HRA0400105B	배기밸브시트	SEAT, EXHAUST VALVE	4		
7	HK03680000B	밸브캡	CAP, VALVE	8		
8	27241-220000	캠형플러그	PLUG, CAP	8		
9	27241-400000	캠형플러그	PLUG, CAP	2		
10	HRA0400200A	흡기밸브	INTAKE VALVE	4		
11	HRA0400300A	배기밸브	EXHAUST VALVE	4		
12	HA03070000A	밸브스템시일	SEAL, VALVE STEM	8		
13	HRA0400700A	밸브스프링	SPRING, VALVE	8		
14	HRA0400800A	밸브스프링리테이너	RETAINER, VALVE SPRING	8		
15	HRA0400900A	밸브스프링코터	COTTER, VALVE SPRING	16		
16	HRA0100700A	볼트(실린더헤드)	BOLT(CYLINDER HEAD)	4		
17	HRA0100500A	볼트(실린더헤드)	BOLT(CYLINDER HEAD)	14		
18	HRU0100400B	헤드가스켓	HEAD GASKET	1		
19	22312-040100	평행핀	PIN, DOWEL	2		
20	EA00005449A	예연소실	PRECOMBUSTION CHAMBER	4		
21	23871-010000	테이퍼나사플러그	PLUG, PIPE	1		
22	26216-080352	심음볼트	STUD BOLT	1		

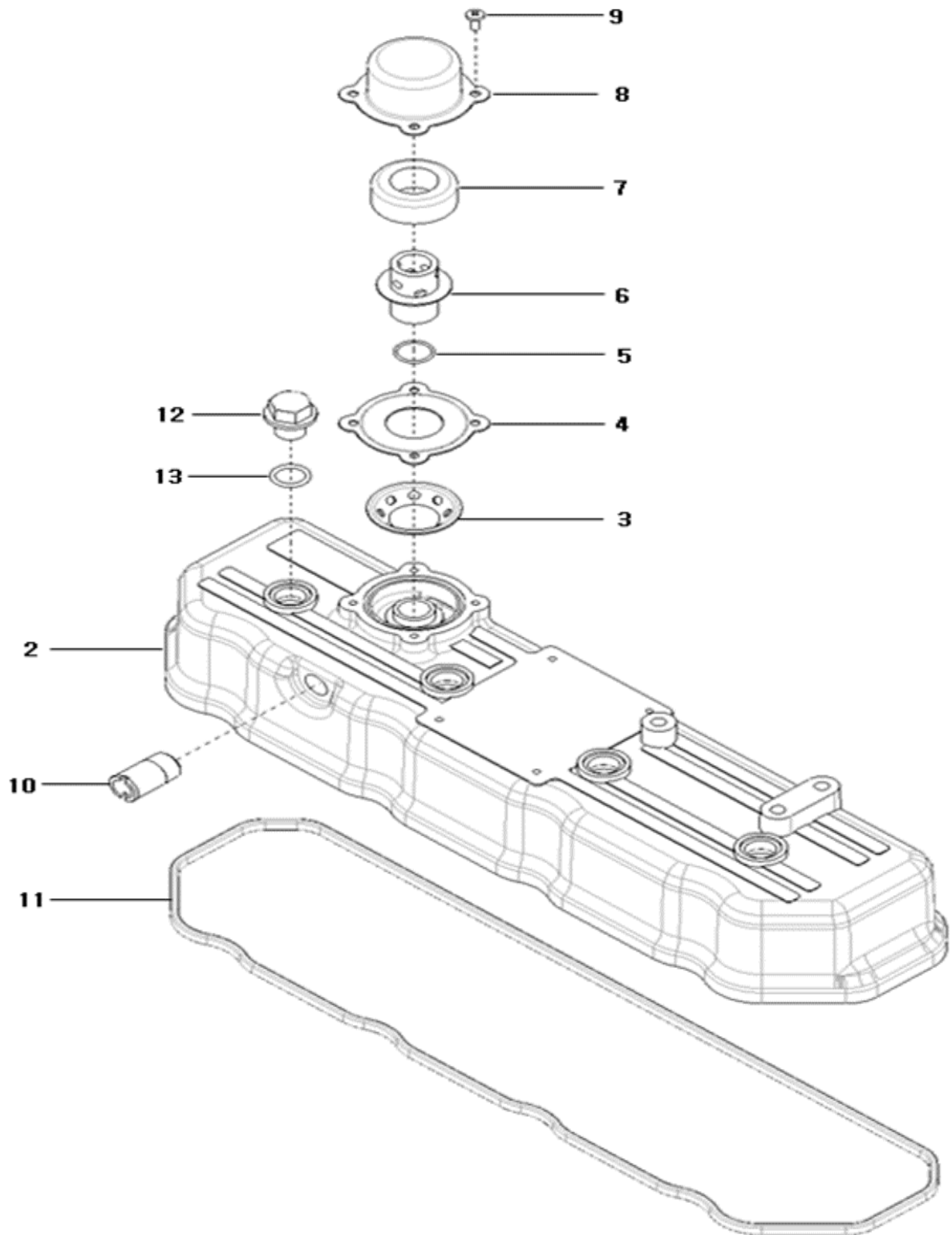

A21_004

헤드커버부 (HEAD COVER)

A: K48C

순번 (NO)	부품번호 (PART NO)	품명 (PART NAME)	품명 (PART NAME)	수량	규격 (SPEC)	비고 (REMARK)
				A		
1	EA00004727A	헤드커버조합부	HEAD COVER ASS'Y	1		
2	HRA0402300F	헤드커버	HEAD COVER	1		
3	HRA0403900A	브리더조절판	ADJUSTMENT PLATE, BREATHER	1		
4	HRA0403800A	패킹(브리더)	PACKING(BREATHER)	1		
5	24341-000160	고정용 O-링	O-RING	1		
6	HRA0403700A	가이드조합	GUIDE ASS'Y	1		
7	HC03720000B	배플	BAFFLE	1		
8	HRA0403600A	브리더커버	COVER, BREATHER	1		
9	26587-040102	#NAME?	CROSS-RECESSED HEAD SCREW	4		
10	HRA0404000A	연결관	TUBE, BREATHER	1		
11	HRA0402400B	헤드커버패킹	PACKING, HEAD COVER	1		
12	HA03520000B	상부커버캡	NUT, HEXAGON CAP M10X1.25	4		
13	24311-000140	운동용O링	O-RING	4		

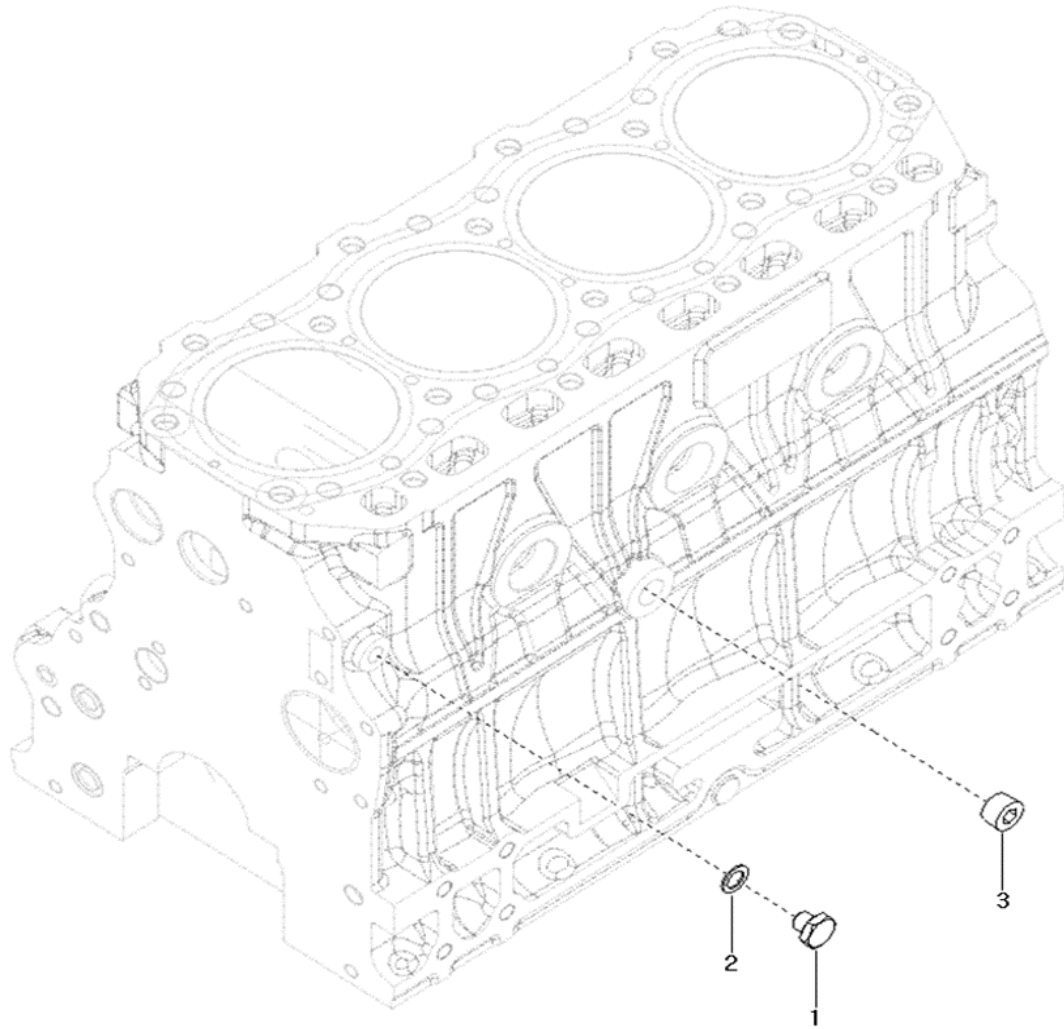

A23_009

터보차저취부부 (TURBOCHARGER SUPPORT ASS'Y OPTION)

A: K48C

순번 (NO)	부품번호 (PART NO)	품명 (PART NAME)	품명 (PART NAME)	수량	규격 (SPEC)	비고 (REMARK)
				A		
1	23887-100002	육각머리볼이플러그	SCREW, HEXAGON HEAD CAP	1		
2	23414-100000	패킹	WASHER, SEALING	1		
3	23871-030000	테이퍼나사플러그	PLUG, PIPE	1		

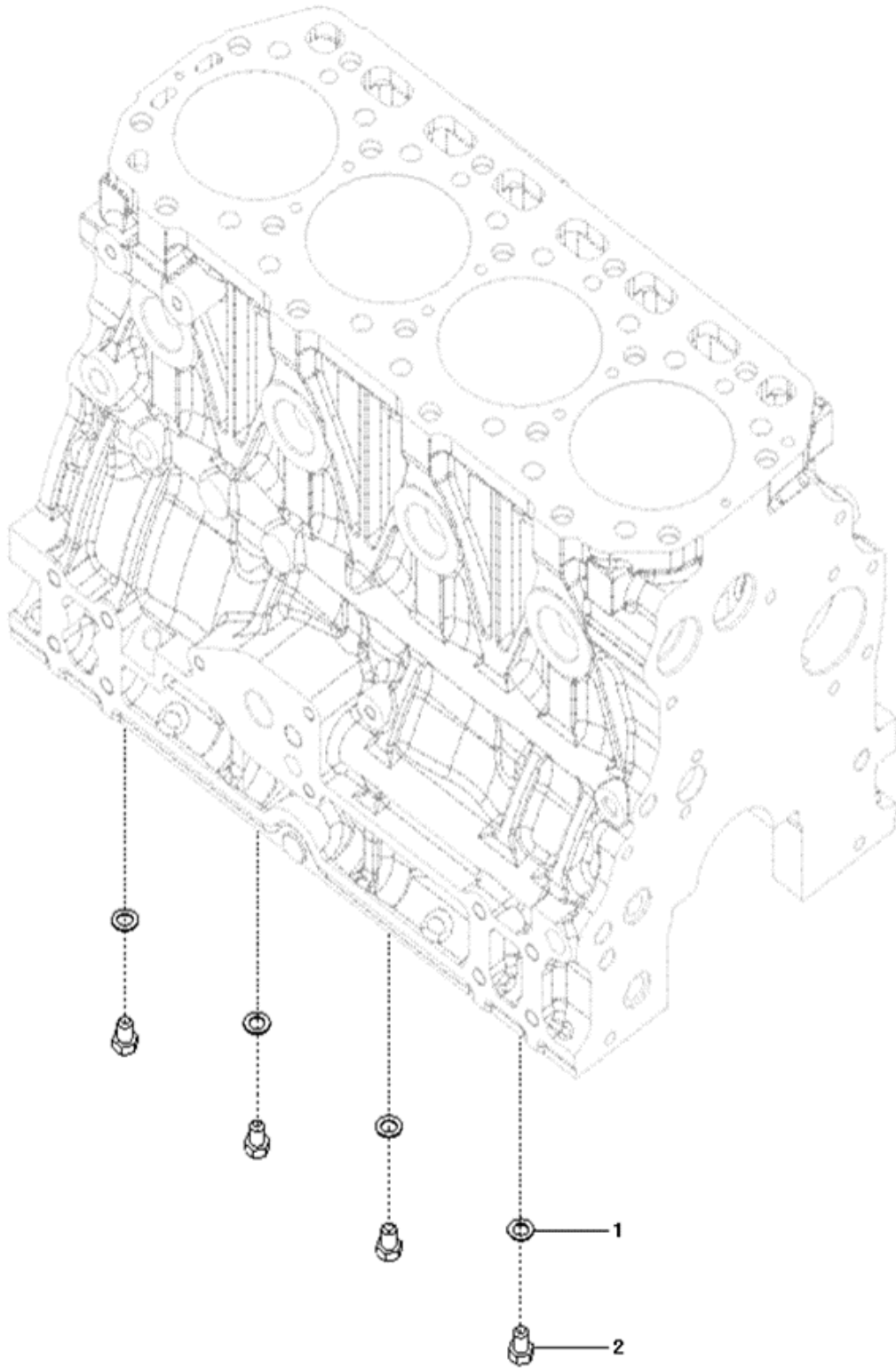

A25_002

오일제트조합부 (OIL JET ASS'Y OPTION)

A: K48C

순번 (NO)	부품번호 (PART NO)	품명 (PART NAME)	품명 (PART NAME)	수량	규격 (SPEC)	비고 (REMARK)
				A		
1	23414-080000	패킹	WASHER	4		
2	26116-080122	육각볼트	SCREW, HEXAGON HEAD CAP	4		

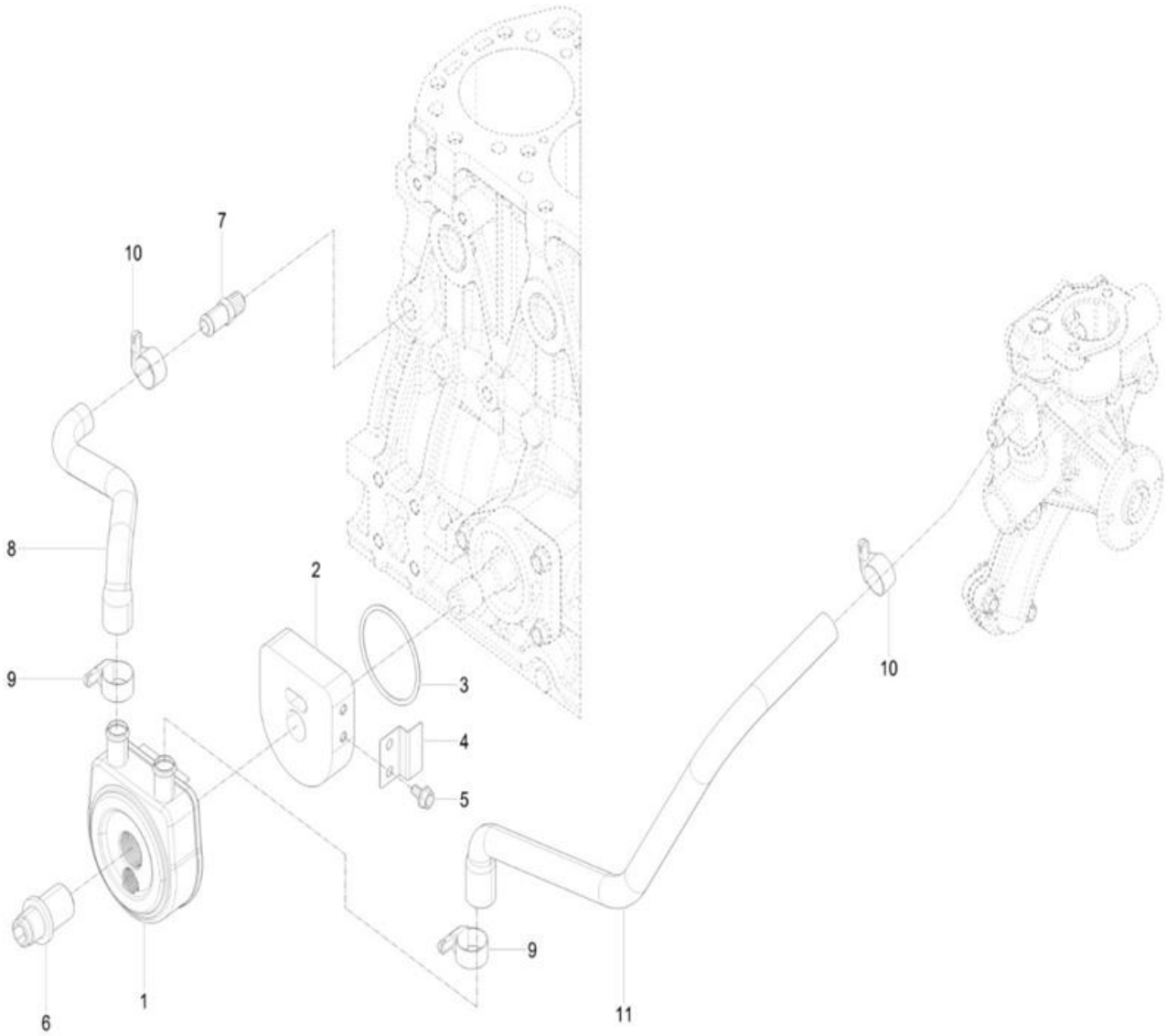

A26_005

오일쿨러조합부 (COOLER, ENGINE OIL)

A: K48C

순번 (NO)	부품번호 (PART NO)	품명 (PART NAME)	품명 (PART NAME)	수량	규격 (SPEC)	비고 (REMARK)
				A		
1	EA00000309A	오일쿨러	OIL COOLER	1		
2	EA00002818A	스페이서(오일쿨러)	SPACER(OIL COOLER)	1		
3	24321-000600	고정용 O-링	O-RING	1		
4	EA00002900B	보강브래킷(오일쿨러스페이서)	SUPPORT BRACKET(SPACER)	1		
5	26106-060122	육각플랜지볼트	HEX. FLANGE BOLT	2		
6	EA00000310A	볼트(오일쿨러)	BOLT(OIL COOLER)	1		
7	HRC1204000A	조인트 PT 1/4	JOINT PT 1/4	1		
8	EA00004503A	오일쿨러냉각호스A	HOSE A, OIL COOLER	1		
9	EA00006186A	KALE클램프	CLIP, HOSE	2		
10	EA00006186A	KALE클램프	CLIP, HOSE	2		
11	EA00002855A	오일쿨러냉각호스B	HOSE B, OIL COOLER	1		

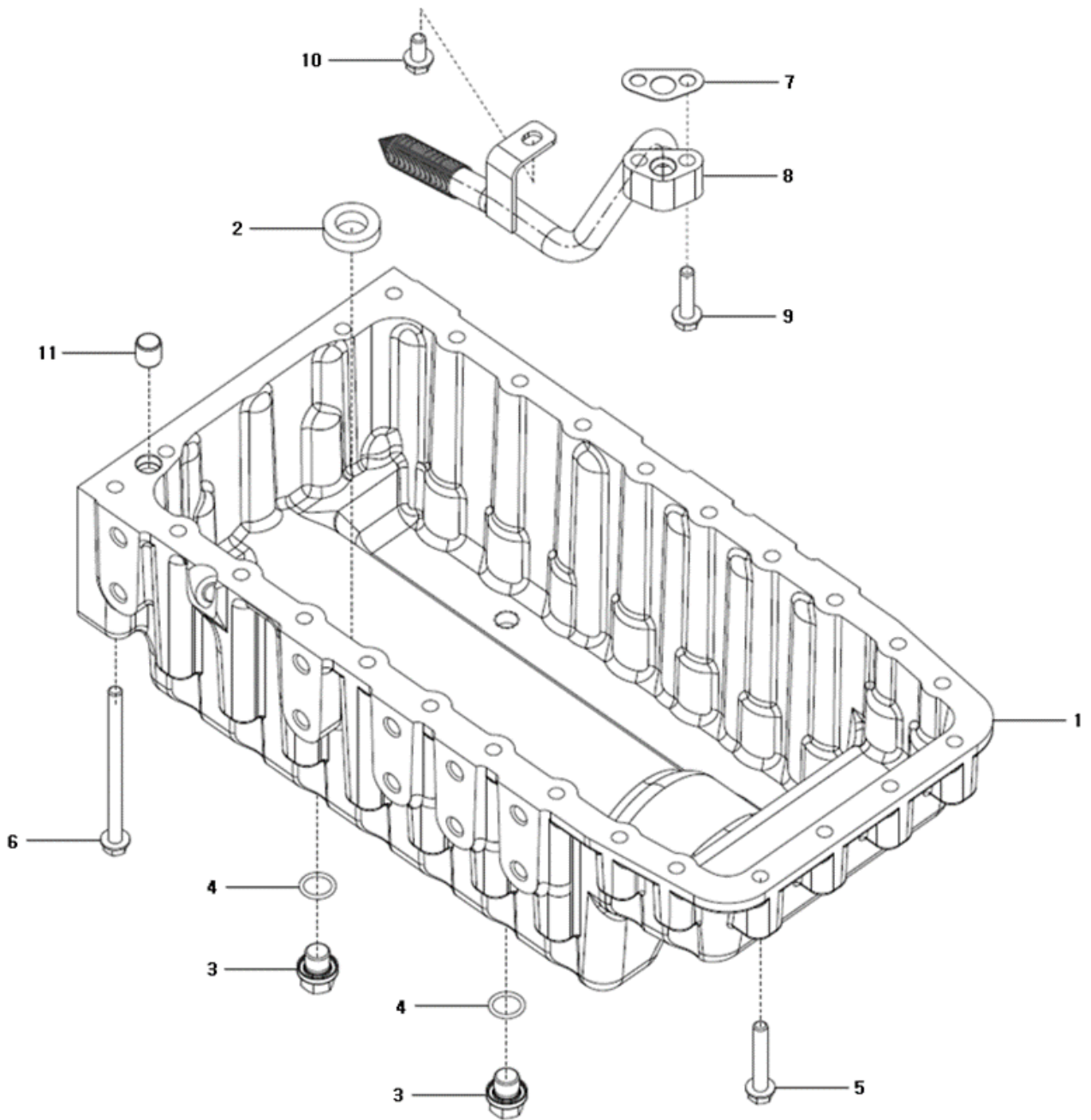

A27_005

오일팬조합부 (OIL PAN ASS'Y OPTION)

A: K48C

순번 (NO)	부품번호 (PART NO)	품명 (PART NAME)	품명 (PART NAME)	수량	규격 (SPEC)	비고 (REMARK)
				A		
1	EA00005335A	오일팬	OIL PAN	1		
2	HF01470000A	자석	MAGNET	1		
3	23490-140002	드레인플러그	PLUG, DRAIN	2		
4	24311-000160	운동용 O-링	O-RING	2		
5	26106-080502	육각플랜지볼트	HEX. FLANGE BOLT	8		
6	26106-081202	육각플랜지볼트	HEX. FLANGE BOLT	18		
7	HRD1100700A	패킹(오일흡입관)	PACKING(SUCTION PIPE)	1		
8	EA00006372A	오일흡입관조합	SUCTION PIPE ASS'Y	1		
9	26106-080352	육각플랜지볼트	HEX. FLANGE BOLT	2		
10	26106-080162	육각플랜지볼트	HEX. FLANGE BOLT	1		
11	HRA0300800A	노크핀	PIN, GUIDE	1		

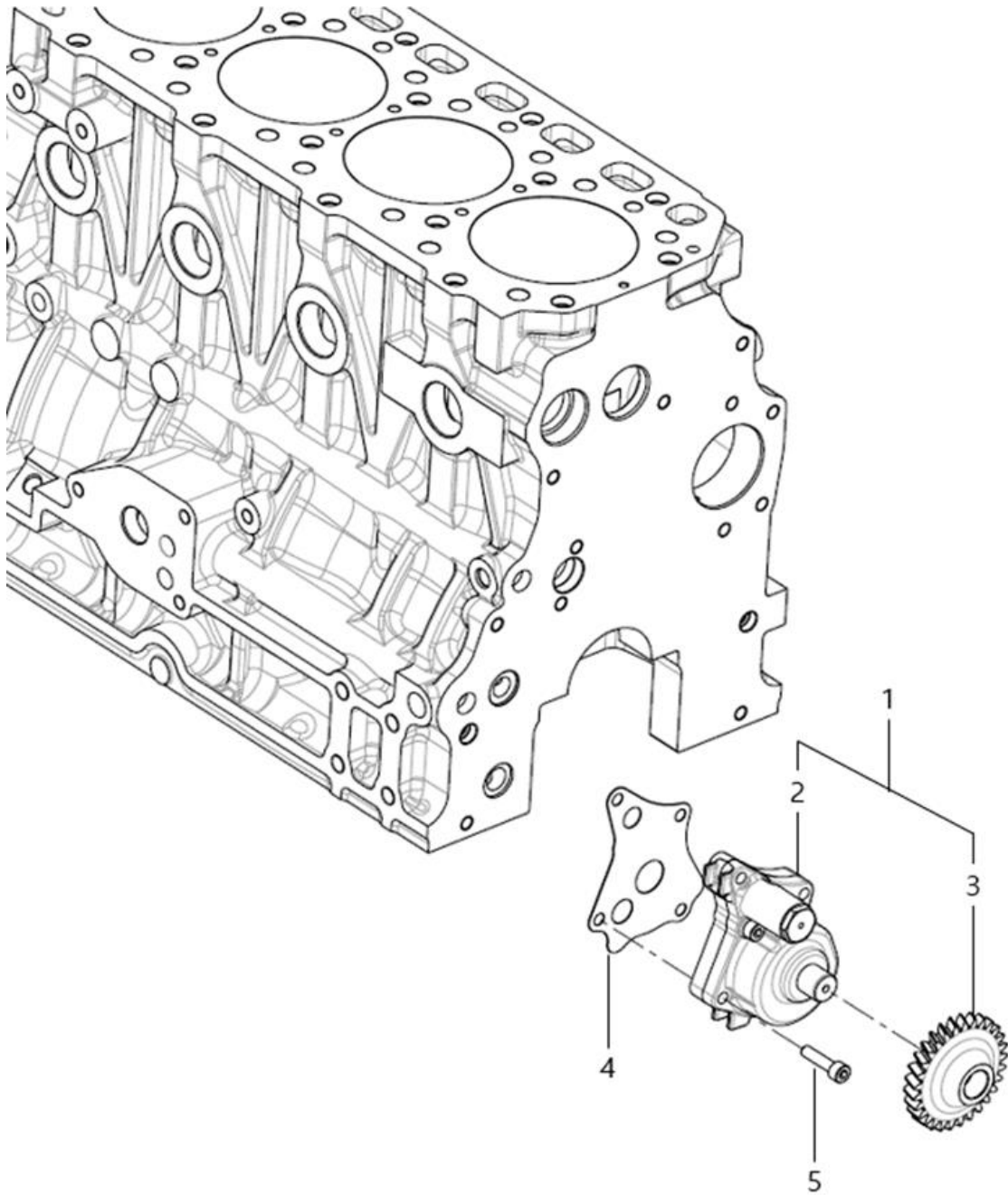

A28_001

오일펌프조합부 (PUMP, LUBRICATING OIL)

A: K48C

순번 (NO)	부품번호 (PART NO)	품명 (PART NAME)	품명 (PART NAME)	수량	규격 (SPEC)	비고 (REMARK)
				A		
1	EA00006157A	오일펌프조합	OIL PUMP ASS'Y	1		
2	EA00006116A	오일펌프조합	OIL PUMP ASS'Y	1		
3	HRA1100112A	오일펌프기어	GEAR, OIL PUMP	1		
4	HRA1100600A	패킹(오일펌프)	PACKING(OIL PUMP)	1		
5	26450-060252	육각구멍붙이볼트	SCREW, SOCKET HEAD CAP	4		

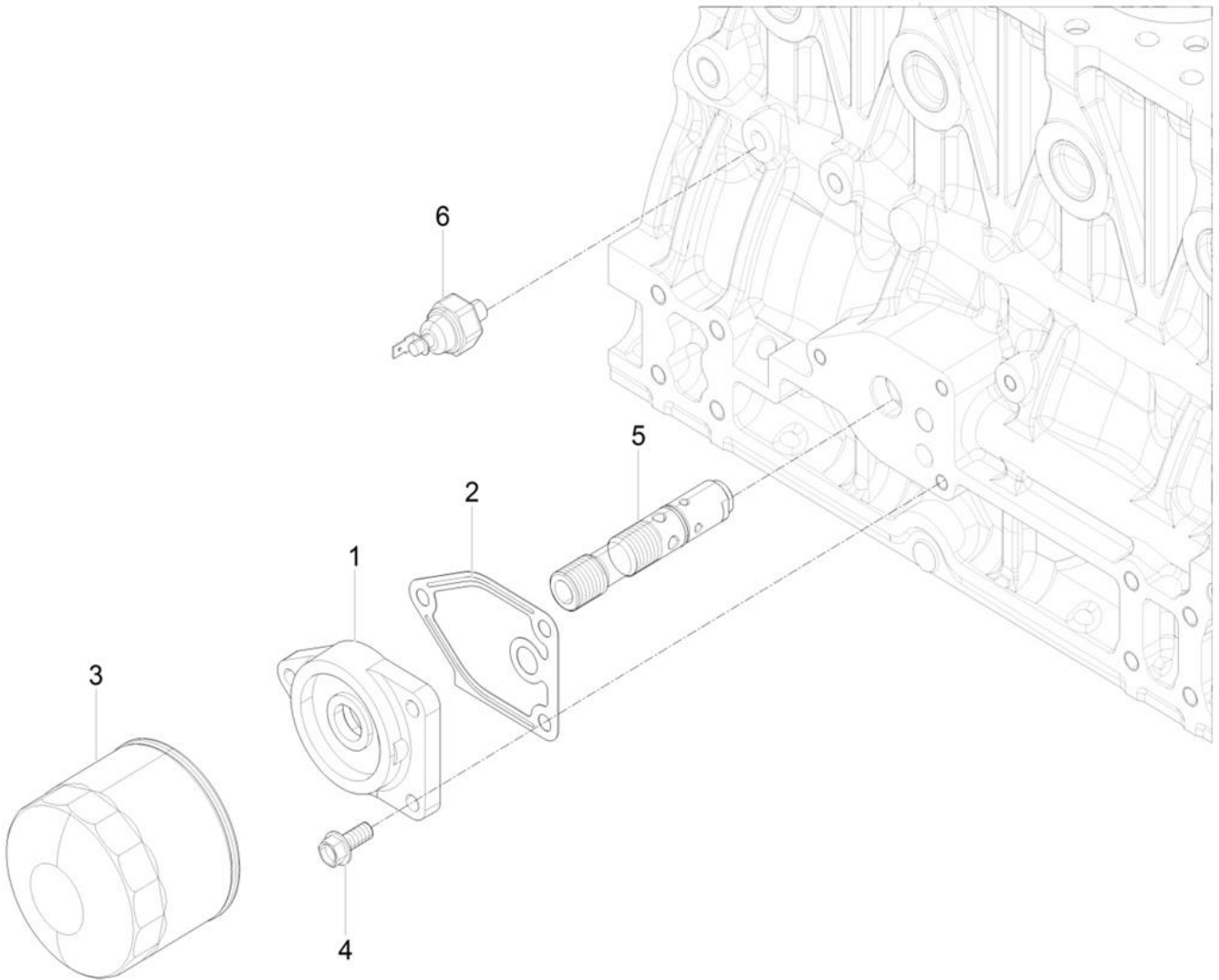

A29_005

오일필터조합부 (FILTER, LUBRICATING OIL)

A: K48C

순번 (NO)	부품번호 (PART NO)	품명 (PART NAME)	품명 (PART NAME)	수량	규격 (SPEC)	비고 (REMARK)
				A		
1	HRA1100900B	오일필터브래킷	BRACKET, OIL FILTER	1		
2	HRA1101000A	패킹(오일필터)	PACKING(OIL FILTER)	1		
3	EA00004647A	오일필터	OIL FILTER	1		
4	26106-080202	육각플랜지볼트	HEX. FLANGE BOLT	3		
5	EA00002852A	압력조절밸브조합	PRESS CONTROL VALVE ASS'Y	1		
6	HA09250000A	오일압력스위치	SWITCH, OIL PRESS	1		

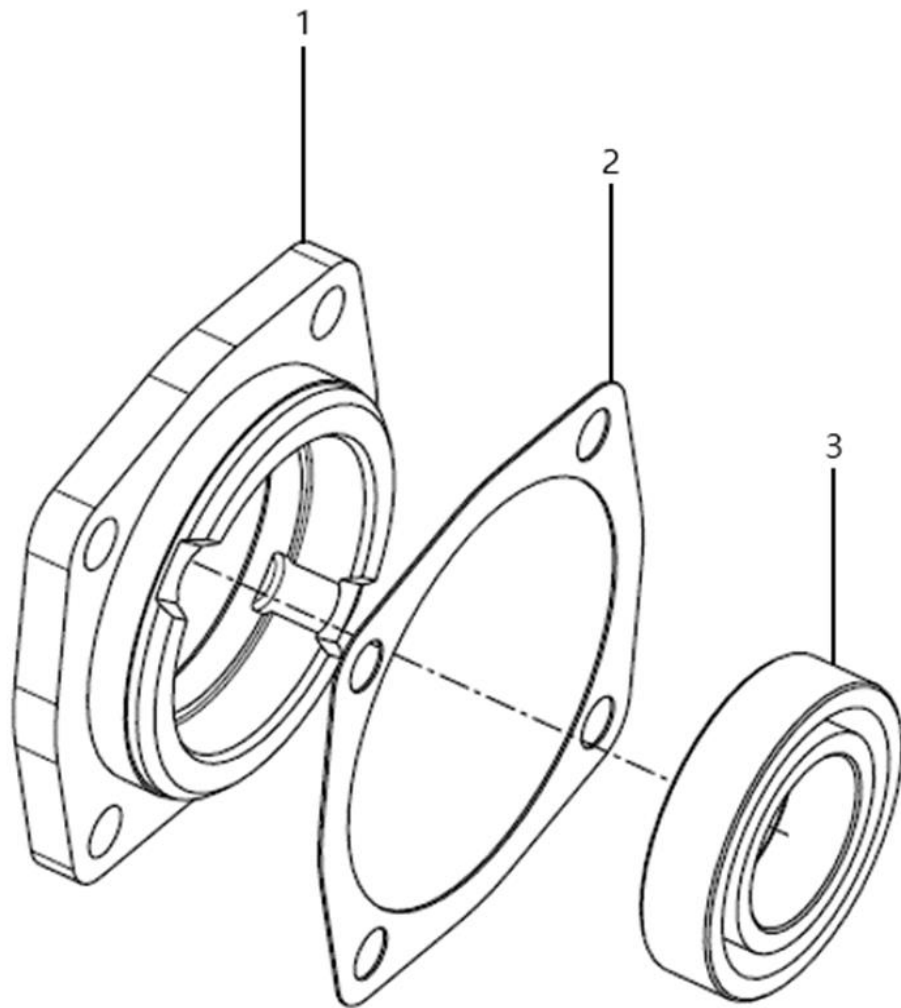

A30_003

유압펌프구동부 (FRONT GEAR ACCESSORY DRIVE)

A: K48C

순번 (NO)	부품번호 (PART NO)	품명 (PART NAME)	품명 (PART NAME)	수량	규격 (SPEC)	비고 (REMARK)
				A		
1	HK02340000B	유압펌프기어커버	COVER, HYD. PUMP GEAR	1		
2	HK02350000A	패킹	PACKING	1		
3	24101-060064	깊은홈볼베어링	BEARING, BALL	1		

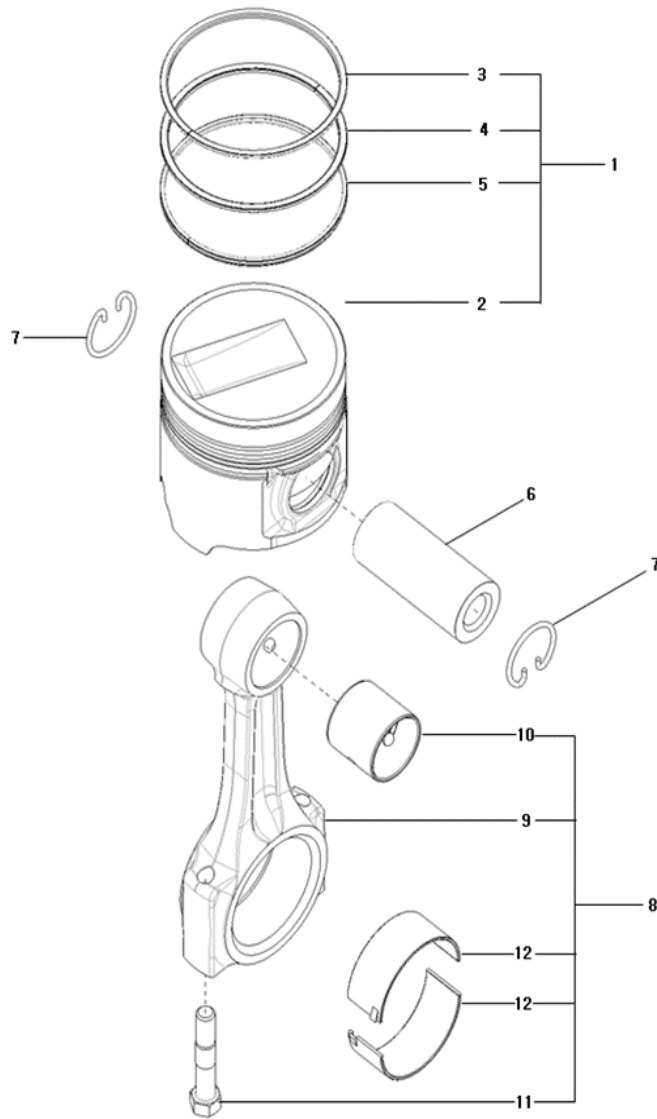

A31_007

피스톤조합부 (PISTION)

A: K48C

순번 (NO)	부품번호 (PART NO)	품명 (PART NAME)	품명 (PART NAME)	수량	규격 (SPEC)	비고 (REMARK)
				A		
1	HRA0801300A	피스톤 조합	PISTON ASS'Y	4		
2	HRA0801301C	피스톤	PISTON	4		
3	HRA0801303A	피스톤링(1ST)	PISTON RING(1ST)	4		
4	HRA0801304B	피스톤링(2ND)	PISTON RING(2ND)	4		
5	HRA0801305B	피스톤링(OIL)	PISTON RING(OIL)	4		
6	HK27150000D	피스톤핀	PISTON PIN	4		
7	HA08070000A	멈춤링	RING, RETAINER	8		
8	HRA0801600C	커넥팅로드조합	CONNECTING ROD ASS'Y	4		
9	HRA0801601C	커넥팅로드	CONNECTING ROD	4		
10	HRA0801603B	부시(피스톤핀)	BUSH(PINSTON PIN)	4		
11	HRA0801602A	볼트(커넥팅로드)	BOLT(CONNECTING ROD)	8		
12	HRA0801700A	크랭크핀 베어링	BEARING, CRANK PIN	8		

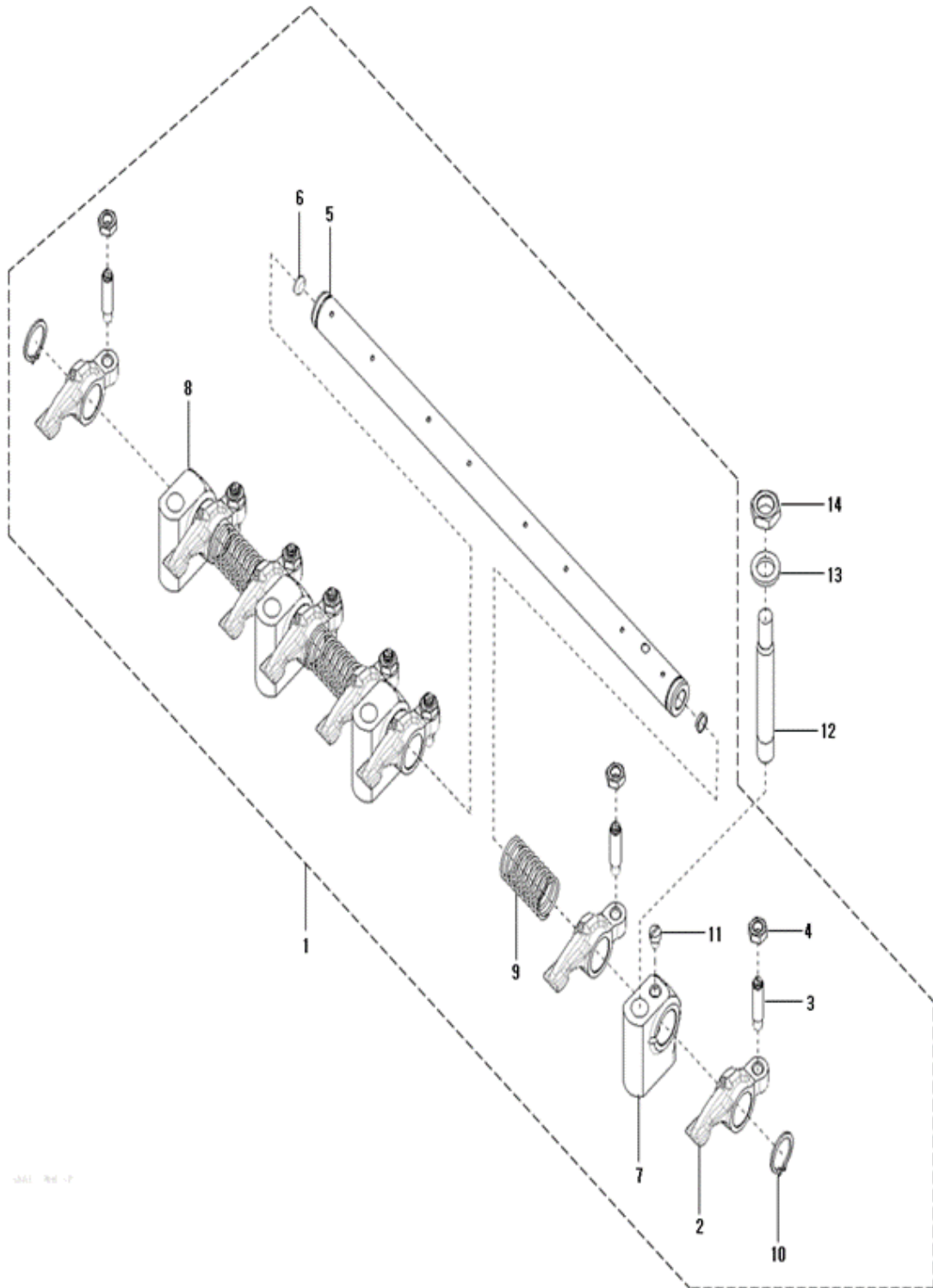

A32_003

로커암조합부 (LEVER, LOCKER)

A: K48C

순번 (NO)	부품번호 (PART NO)	품명 (PART NAME)	품명 (PART NAME)	수량	규격 (SPEC)	비고 (REMARK)
				A		
1	HRA0401100C	로커암축조합	ROCKER LEVER SHAFT ASSY	1		
2	HRA0401600C	로커암	ROCKER LEVER	8		
3	AF02110000E	밸브조정나사	ADJUSTMENT SCREW, VALVE	8		
4	HH05280000A	육각고정너트	HEX. NUT	8		
5	HRA0401501B	로커암축	SHAFT, ROCKER LEVER	1		
6	27241-100000	캡형플러그	PLUG, CAP	2		
7	HRA0401200A	서포트(A)	SUPPORT(A)	1		
8	HRA0401300A	서포트(B)	SUPPORT(B)	3		
9	HRA0401400A	스프링(로커암)	SPRING, ROCKER ARM	3		
10	22242-000190	축용C형스냅링 A종	CIRCLIP	2		
11	26921-080102	멈춤나사	SCREW, STOP 8×10	1		
12	HRA0401800A	심음볼트	STUD BOLT	4		
13	22117-120000	평와셔	WASHER 12	4		
14	HA03180000B	너트	NUT M12	4		

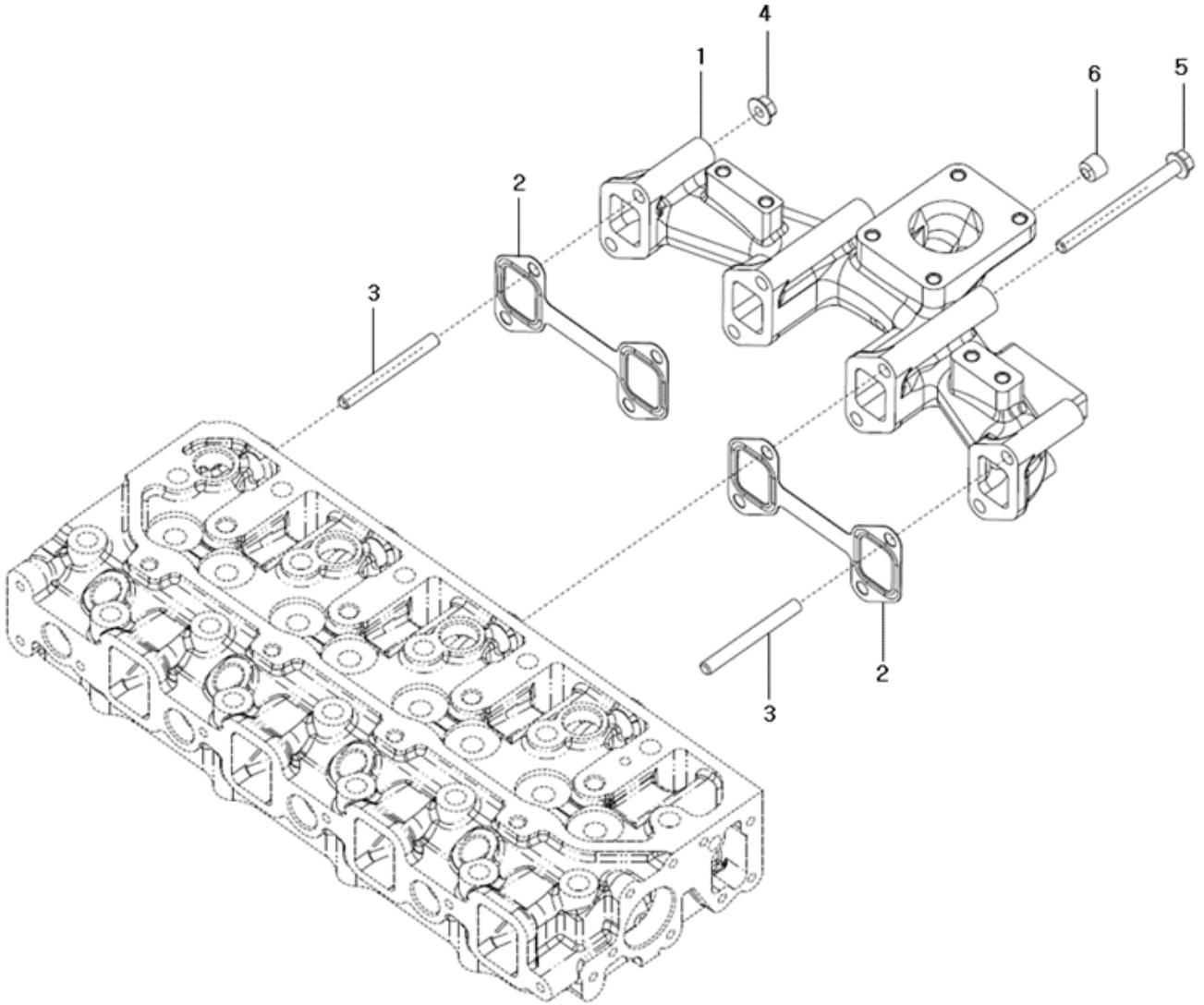

A33_013

배기매니폴드부 (EXHAUST MANIFOLD)

A: K48C

순번 (NO)	부품번호 (PART NO)	품명 (PART NAME)	품명 (PART NAME)	수량	규격 (SPEC)	비고 (REMARK)
				A		
1	EA00003142B	배기매니폴드	EXHAUST MANIFOLD	1		
2	HRA0600200A	가스켓(배기매니폴드)	GASKET(EXHAUST MANIFOLD)	2		
3	2621D-080652	심음볼트	BOLT, STUD	4		
4	2636A-080002	육각플랜지너트	HEX. FLANGE NUT	4		
5	2610D-080952	육각플랜지볼트	HEX. FLANGE BOLT	4		
6	23871-020000	테이퍼나사플러그	TAPER PLUG	1		

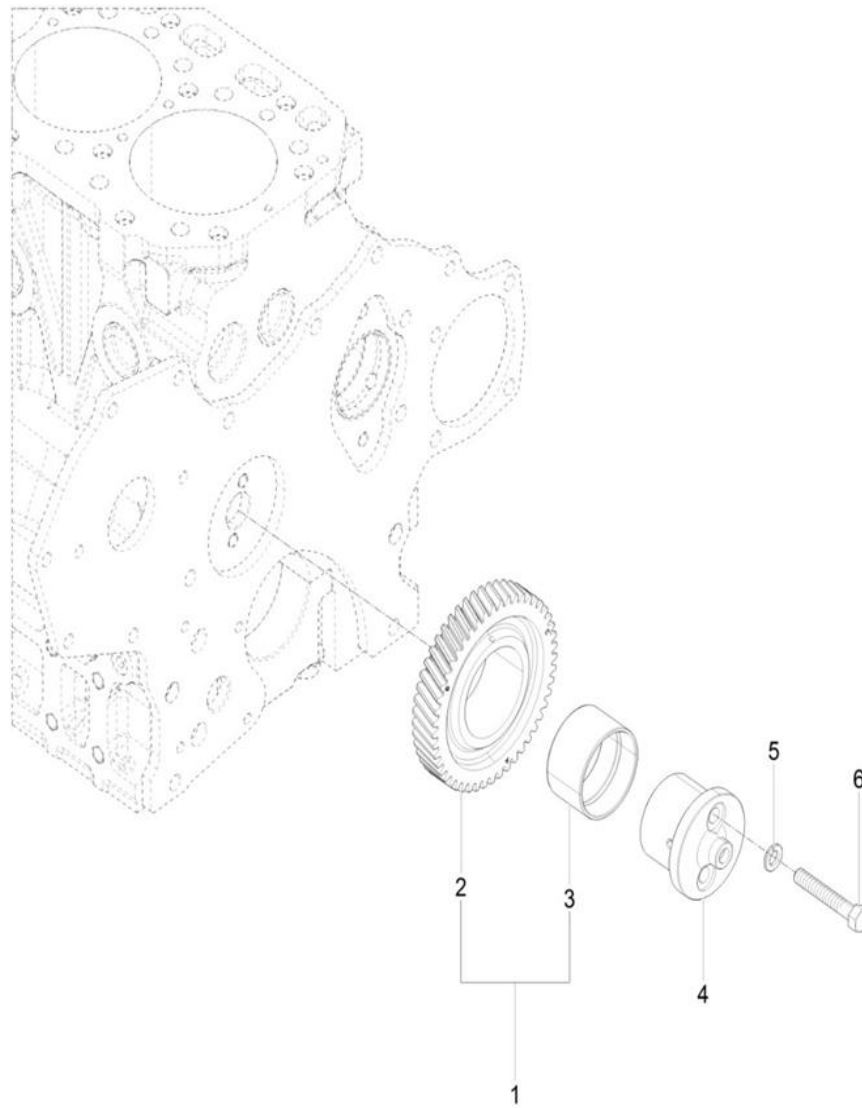

A35_002

아이들기어조합부 (IDLE GEAR)

A: K48C

순번 (NO)	부품번호 (PART NO)	품명 (PART NAME)	품명 (PART NAME)	수량	규격 (SPEC)	비고 (REMARK)
				A		
1	HRA0700600A	아이들기어조합	IDLE GEAR ASSY	1		
2	HRA0700601A	아이들기어	IDLE GEAR	1		
3	HH08120000A	부시(아이들기어)	BUSH(IDLE GEAR)	1		
4	EA00000848B	아이들기어축	SHAFT, IDLE GEAR	1		
5	22217-080000	스프링와셔	WAHSER, SPRING	2		
6	HRU0700700A	볼트(아이들축)	BOLT(IDLE SHAFT)	2		

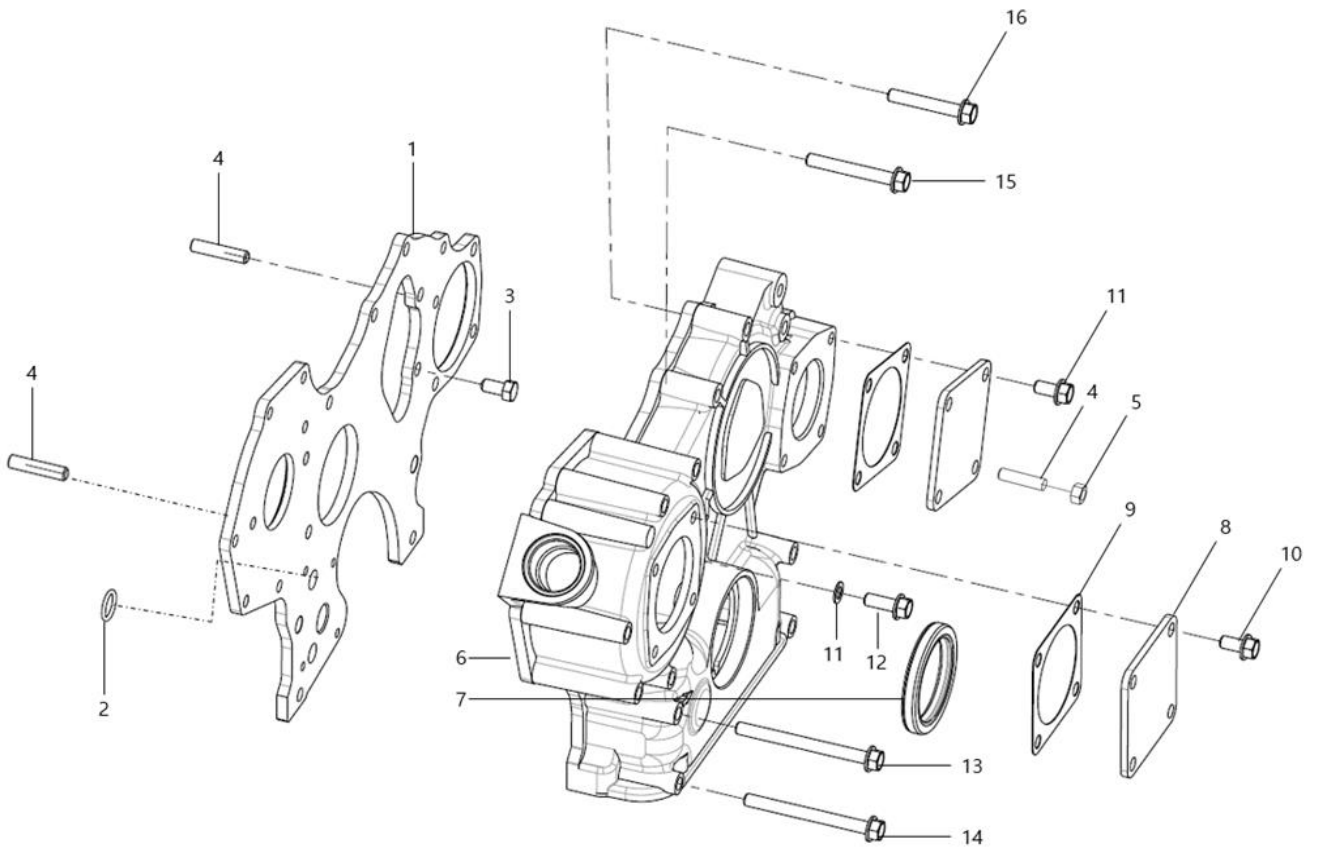

A36_004

기어케이스조합부 (COVER, FRONT GEAR)

A: K48C

순번 (NO)	부품번호 (PART NO)	품명 (PART NAME)	품명 (PART NAME)	수량	규격 (SPEC)	비고 (REMARK)
				A		
1	HRA020010DE	플랜지(기어케이스)	FLANGE(GEAR CASE)	1		
2	24311-000160	운동용 O링	O-RING	2		
3	26116-080162	육각볼트	HEX. BOLT	3		
4	HM02380000A	심음볼트	STUD BOLT	5		
5	26716-080002	육각플랜지너트	HEX. FLANGE NUT	2		
6	EA00006686A	기어케이스	GEAR CASE	1		
7	HRC0200402B	오일실(G)	OIL SEAL(G)	1		
8	HC01230000C	커버	COVER	2		
9	HA02110000B	패킹	PACKING	2		
10	26106-080162	육각플랜지볼트	HEX. FLANGE BOLT	8		
11	23414-080000	패킹	PACKING	1		
12	26106-080222	육각플랜지볼트	HEX. FLANGE BOLT	1		
13	26106-080902	육각플랜지볼트	HEX. FLANGE BOLT	2		
14	26106-080852	육각플랜지볼트	HEX. FLANGE BOLT	7		
15	26106-080602	육각플랜지볼트	HEX. FLANGE BOLT	3		
16	26106-080502	육각플랜지볼트	HEX. FLANGE BOLT	1		

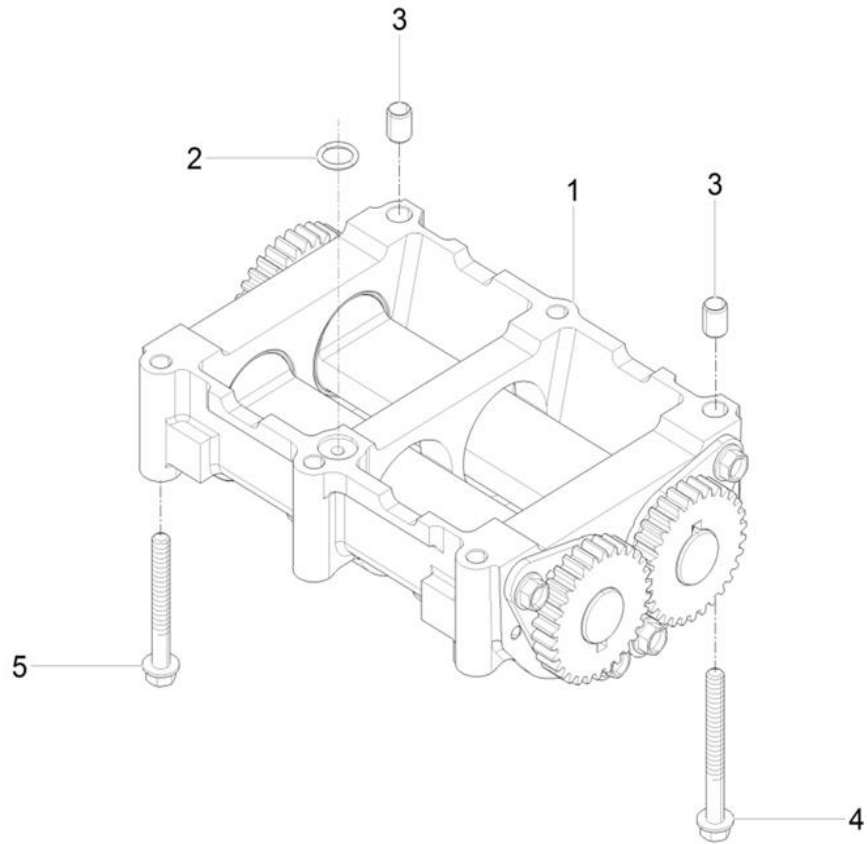

A37_001

밸런스부 (BALANCE ASS'Y)

A: K48C

순번 (NO)	부품번호 (PART NO)	품명 (PART NAME)	품명 (PART NAME)	수량	규격 (SPEC)	비고 (REMARK)
				A		
1	HRA1000100A	밸런스조합	BALANCE ASS'Y	1		
2	24311-000140	운동용 O-링	O-RING	1		
3	HRA1000700A	노크핀	PIN, GUIDE	2		
4	26106-080752	육각플랜지볼트	HEX. FLANGE BOLT	2		
5	26106-080652	육각플랜지볼트	HEX. FLANGE BOLT	4		

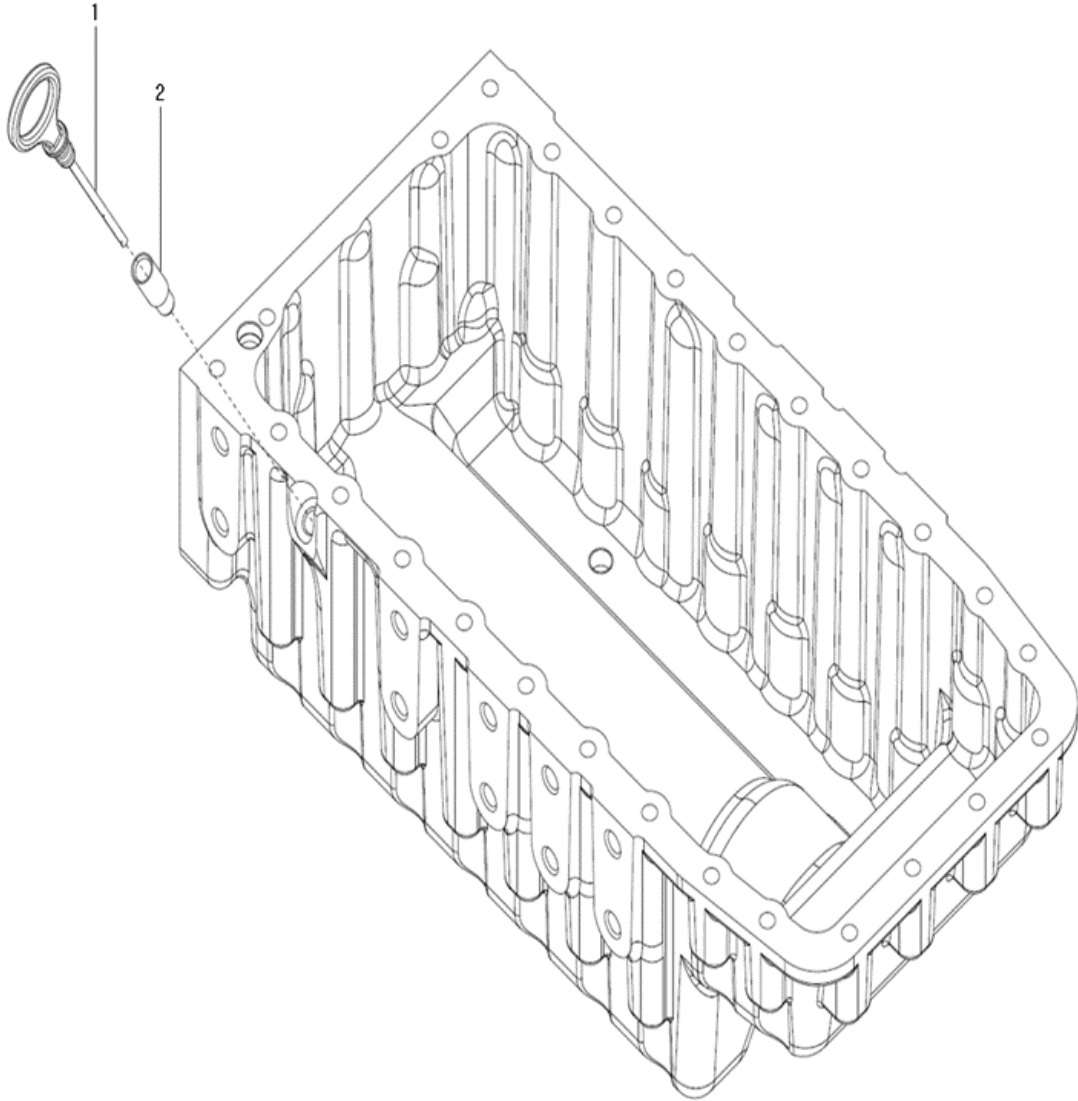

A38_009

검유봉조합부 (GAUGE, OIL LEVEL)

A: K48C

순번 (NO)	부품번호 (PART NO)	품명 (PART NAME)	품명 (PART NAME)	수량	규격 (SPEC)	비고 (REMARK)
				A		
1	EA00005342A	검유봉	OIL GAUGE	1		
2	EA00004584A	가이드(검유봉)	GUIDE(OIL GAUGE)	1		

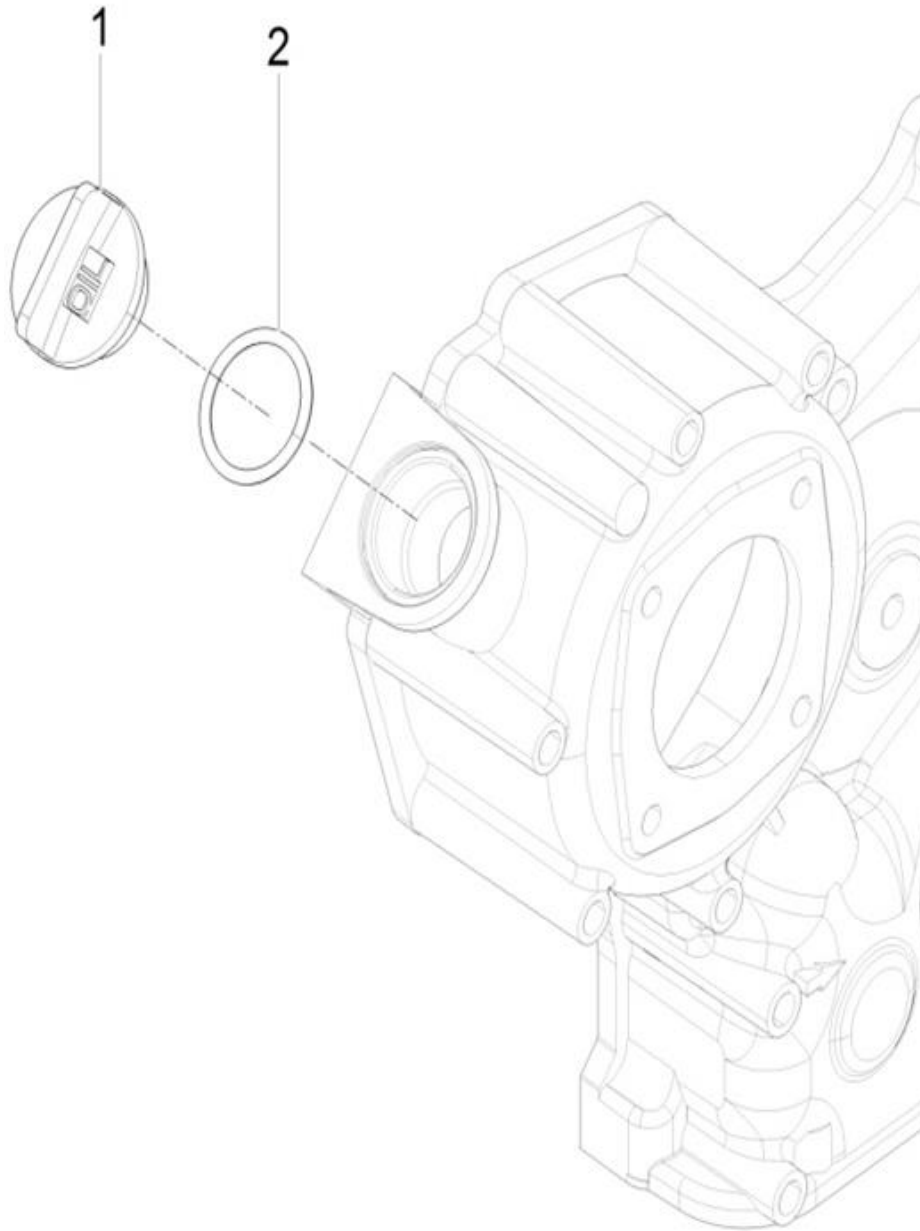

A39_001

급유구조합 (OIL FILLER CAP)

A: K48C

순번 (NO)	부품번호 (PART NO)	품명 (PART NAME)	품명 (PART NAME)	수량	규격 (SPEC)	비고 (REMARK)
				A		
1	HC03470000B	급유구	CAP,FILLER	1		
2	24311-000320	운동용 O-링	O-RING	1		

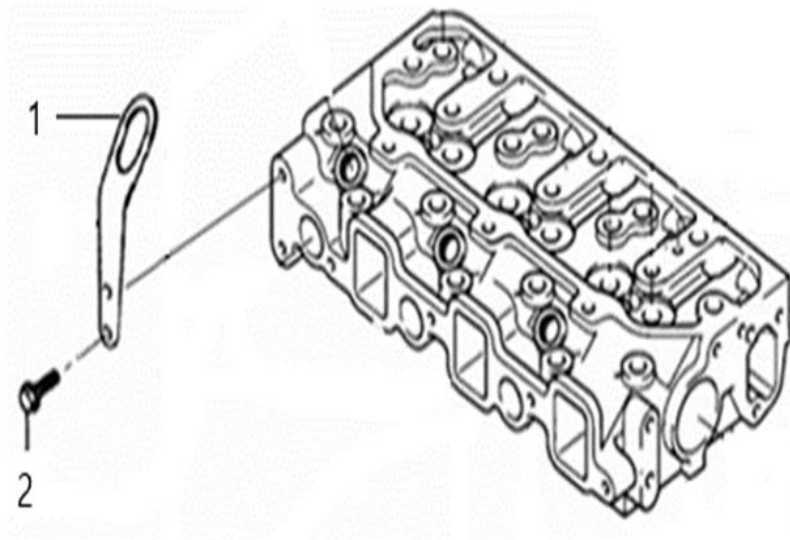

A40_003

엔진리프트조합부 (LIFT ASS'Y OPTION)

A: K48C

순번 (NO)	부품번호 (PART NO)	품명 (PART NAME)	품명 (PART NAME)	수량	규격 (SPEC)	비고 (REMARK)
				A		
1	HK03530000B	리프트	BRACKET,LIFTING	1		
2	26106-080162	육각플랜지볼트	SCREW,HEX FLANGE HEAD CAP	2		

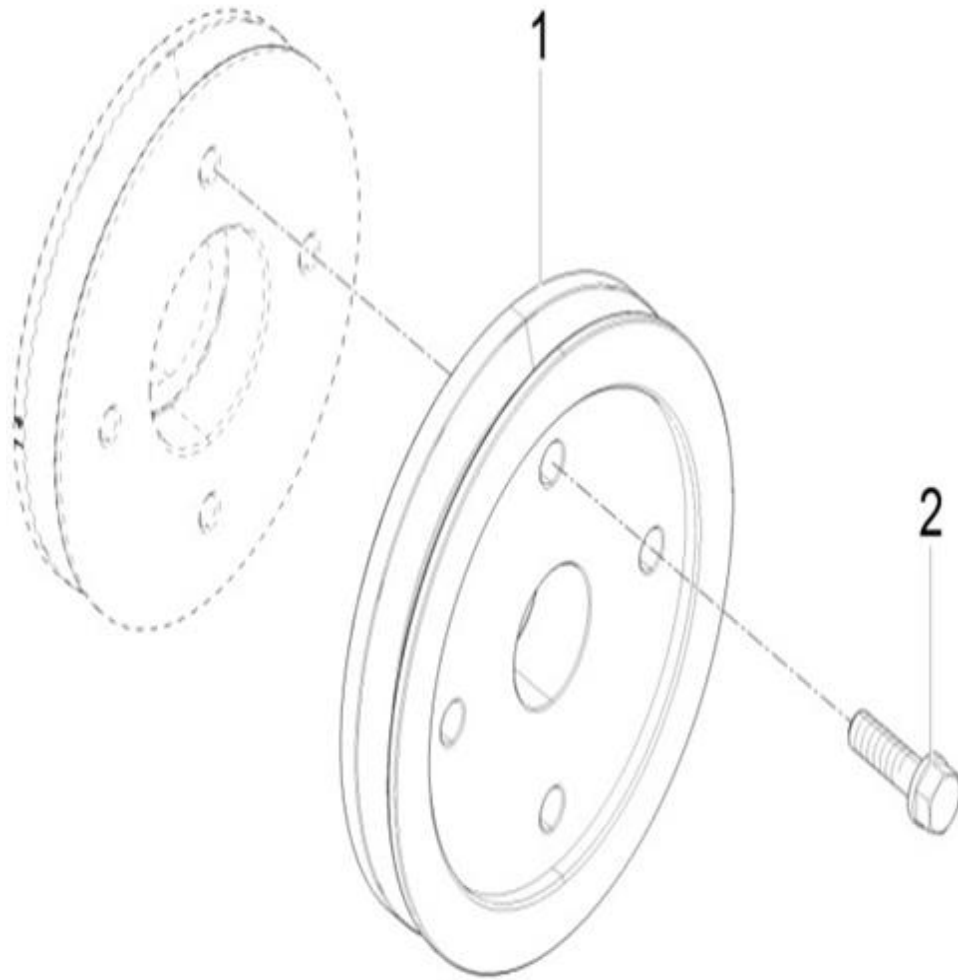

A41_001

컴프레셔구동부 (COMP.DRIVE PULLEY ASS'Y OPTION)

A: K48C

순번 (NO)	부품번호 (PART NO)	품명 (PART NAME)	품명 (PART NAME)	수량	규격 (SPEC)	비고 (REMARK)
				A		
1	HRC7001500A	컴프레셔구동V-폴리	PULLEY, COMP. DRIVE	1		
2	26013-080302	와셔조립육각볼트	BOLT, WASHER SET	4		

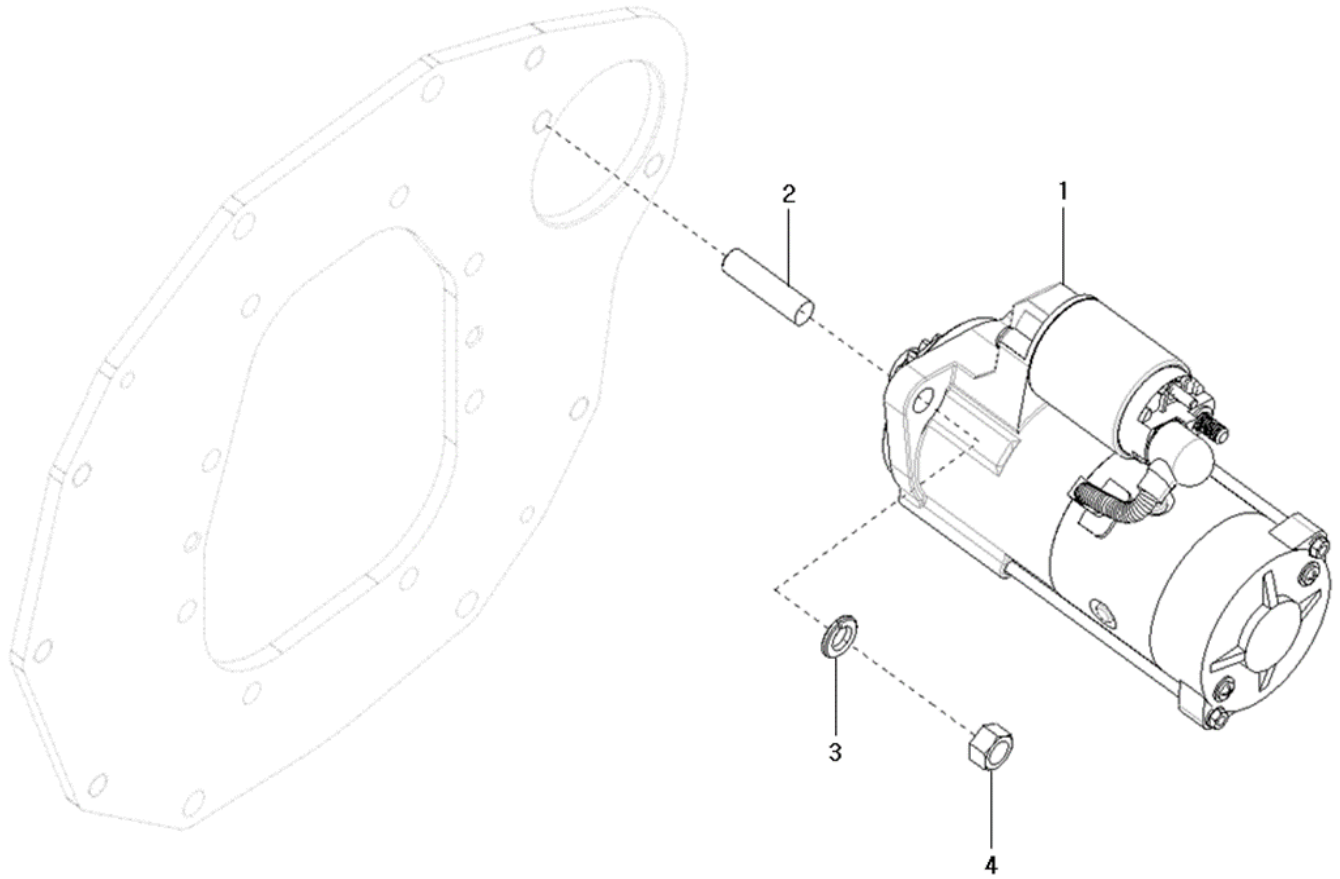

A42_003

스타터 (MOTER, STARTIONG)

A: K48C

순번 (NO)	부품번호 (PART NO)	품명 (PART NAME)	품명 (PART NAME)	수량	규격 (SPEC)	비고 (REMARK)
				A		
1	EA00004194B	스타터	STARTING MOTOR	1		
2	26216-120302	심음볼트	STUD	1		
3	22217-120000	스프링와셔	SPRING WASHER	1		
4	26716-120002	육각너트	HEX. NUT	1		

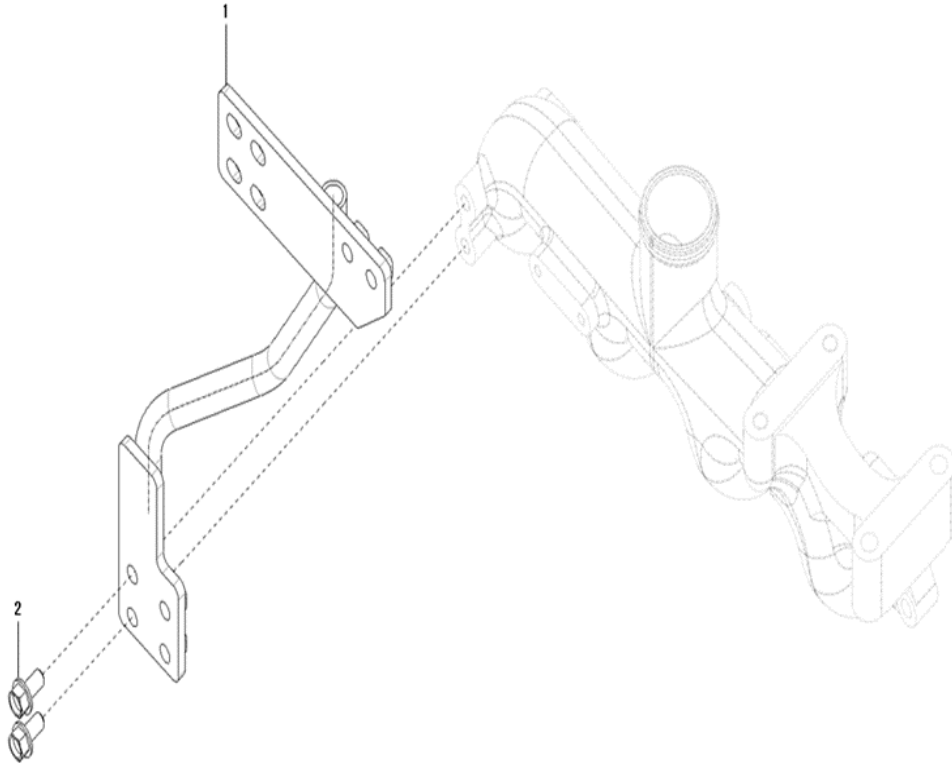

A43_001

DPF취부브라켓조합부 (DPF SUPPORT OPTION)

A: K48C

순번 (NO)	부품번호 (PART NO)	품명 (PART NAME)	품명 (PART NAME)	수량	규격 (SPEC)	비고 (REMARK)
				A		
1	EA00003192C	DPF취부브라켓조합부	DPF BRACKET	1		
2	26106-080162	육각플랜지볼트	HEX. FLANGE BOLT	2		

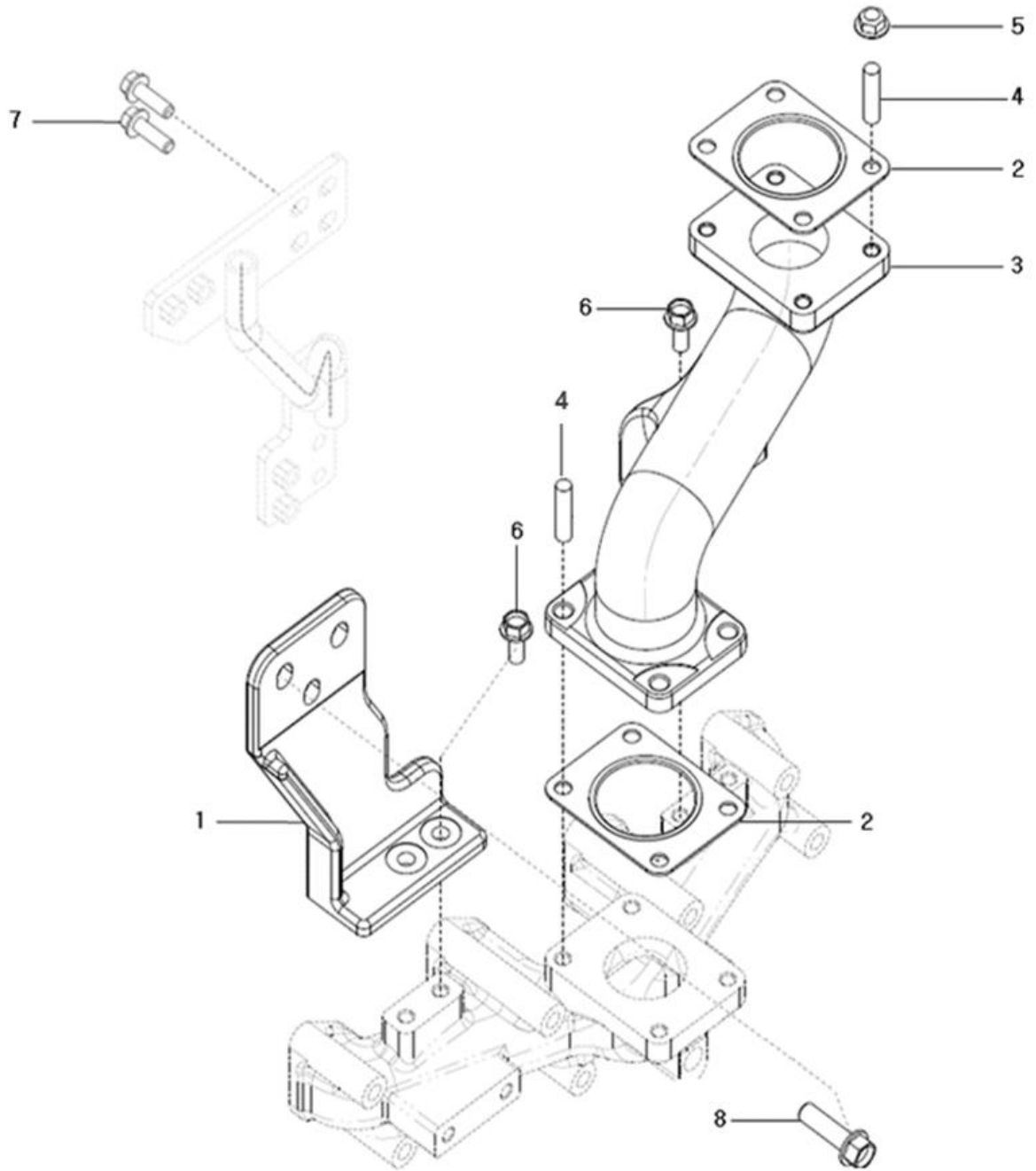

A44_006

DPF취부부 (DPF MOUNTING OPTION)

A: K48C

순번 (NO)	부품번호 (PART NO)	품명 (PART NAME)	품명 (PART NAME)	수량	규격 (SPEC)	비고 (REMARK)
				A		
1	EA00003136C	DPF 고정 하우징A	DPF_HOUSING_A	1		
2	EA00005692A	개스킷	GASKET, MUFFLER	2		
3	EA00003137B	DPF 고정 하우징B	DPF_HOUSING_A	1		
4	2621D-080252	심음볼트	STUD	8		
5	2636A-080002	육각플랜지너트	HEX. FLANGE NUT	8		
6	26106-080202	육각플랜지볼트	HEX. FLANGE BOLT	4		
7	26106-080252	육각플랜지볼트	HEX. FLANGE BOLT	2		
8	26106-100302	육각플랜지볼트	HEX. FLANGE BOLT	4		

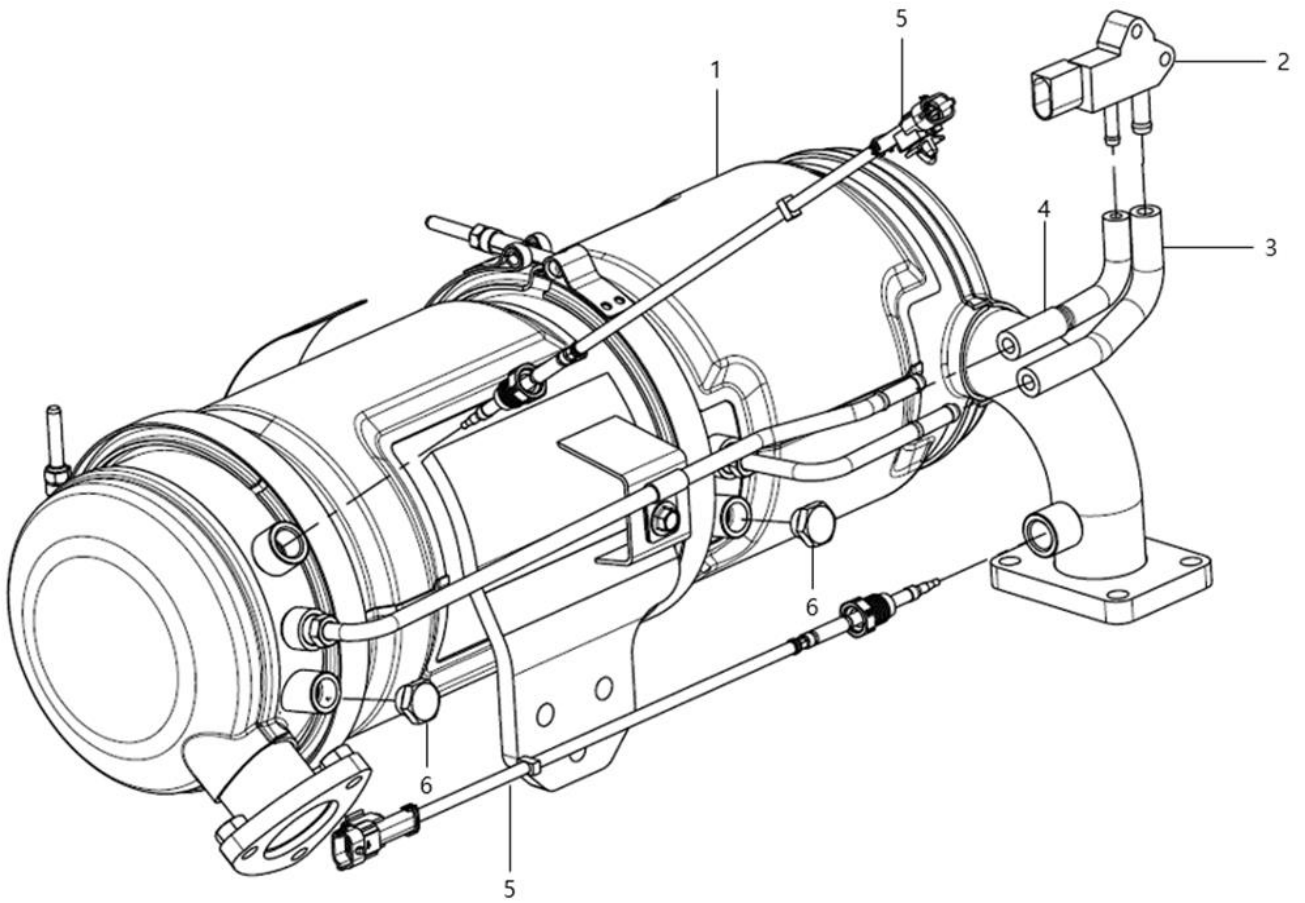

A45_017

DPF부 (DPF)

A: K48C

순번 (NO)	부품번호 (PART NO)	품명 (PART NAME)	품명 (PART NAME)	수량	규격 (SPEC)	비고 (REMARK)
				A		
1	EA00006092A	DPF 조합(5.66"_내수)	DPF ASS'Y	1		
2	EA00003291A	차압센서	DPF DIFF, PRESSURE SENSOR	1		
3	EA00003287A	차압센서 호스A	SENSOR HOSE(A)	1		
4	EA00003288A	차압센서 호스B	SENSOR HOSE(B)	1		
5	EA00005845A	온도센서	EXHAUST GAS TEMP. SENSOR	2		
6	EA00005902A	육각머리볼이플러그	HEX, PLUG	2		

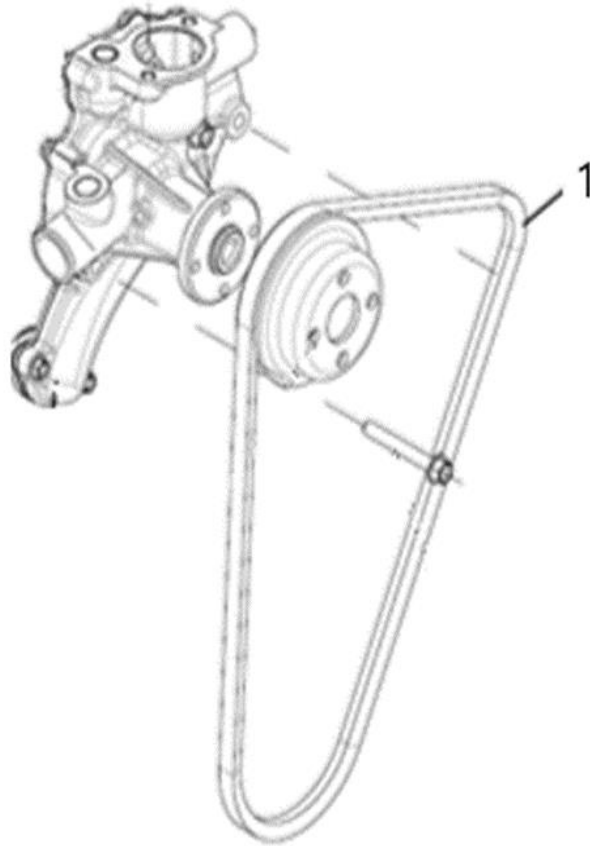

A48_006

V-벨트부 (V-BELT)

A: K48C

순번 (NO)	부품번호 (PART NO)	품명 (PART NAME)	품명 (PART NAME)	수량	규격 (SPEC)	비고 (REMARK)
				A		
1	EA00005549A	V-벨트(40")	V-BELT(40")	1		



B

GROUP

엔진 악세서리 & 컨트롤
(ENGINE ACCESSORIES & CONTROL)

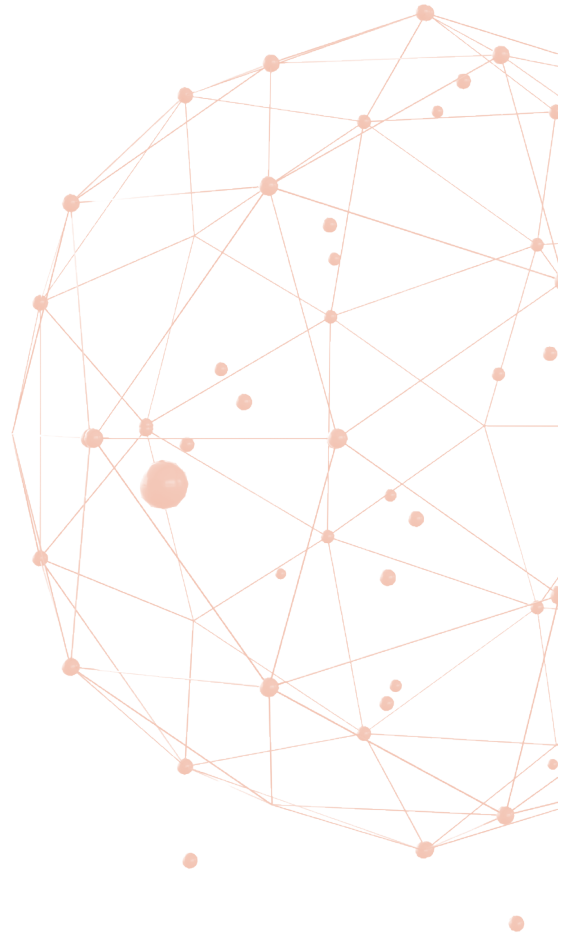

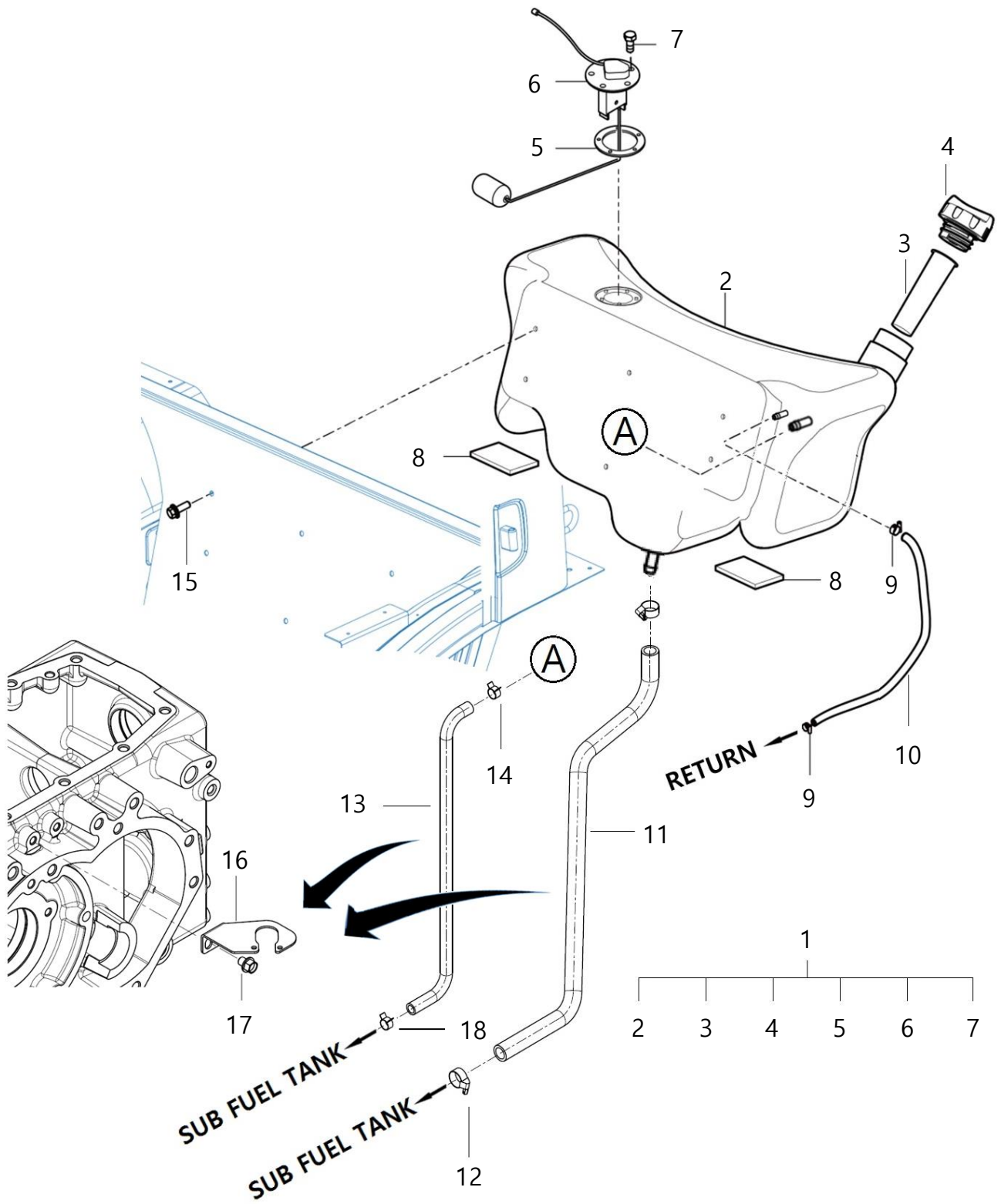

B01010

연료탱크 (FUEL TANK)

A: K48C

순번 (NO)	부품번호 (PART NO)	품명 (PART NAME)	품명 (PART NAME)	수량	규격 (SPEC)	비고 (REMARK)
				A		
1	TA00059359B	연료탱크 SUB조합(내수)	FUEL TANK ASS'Y	1		
2	TA00054279B	연료탱크	FUEL TANK	1		
3	TA00056576A	연료 여과망	STRAINER,FUEL	1		
4	TA00037880A	주유구캡	CAP,FUEL TANK ASS'Y	1		
5	TA00055617A	고무패킹	PACKING	1		
6	HA00001668A	연료센서	FUEL CENCER	1		
7	26116-050122	육각볼트	HEX BOLT	5		
8	TA00055620A	연료탱크 방진고무	RUBBER, FUEL TANK	2		
9	23080-013000	호스클램프	HOSE CLAMP	2		
10	TA00055929A	연료호스(드레인)	HOSE , DRAIN/2210	1		
11	TA00055856B	연결호스(보조탱크)	HOSE, SUB TANK	1		
12	23000-028000	호스클립	HOSE CLIPS	2		
13	TA00055933B	연료호스(에어브리더)	HOSE, AIR BREATHER	1		
14	23080-016000	호스클램프	HOSE CLAMP	1		
15	26014-080162	와셔조립육각볼트	BOLT , HEX/SP	6		
16	TA00056002A	연료호스 브래킷	BRACKET, FUEL HOSE	1		
17	26106-100122	육각플랜지볼트	HEX FLANGE BOLT	1		
18	23080-020000	호스클램프	HOSE CLAMP	1		

B01011

보조 연료탱크 (SUB FUEL TANK)

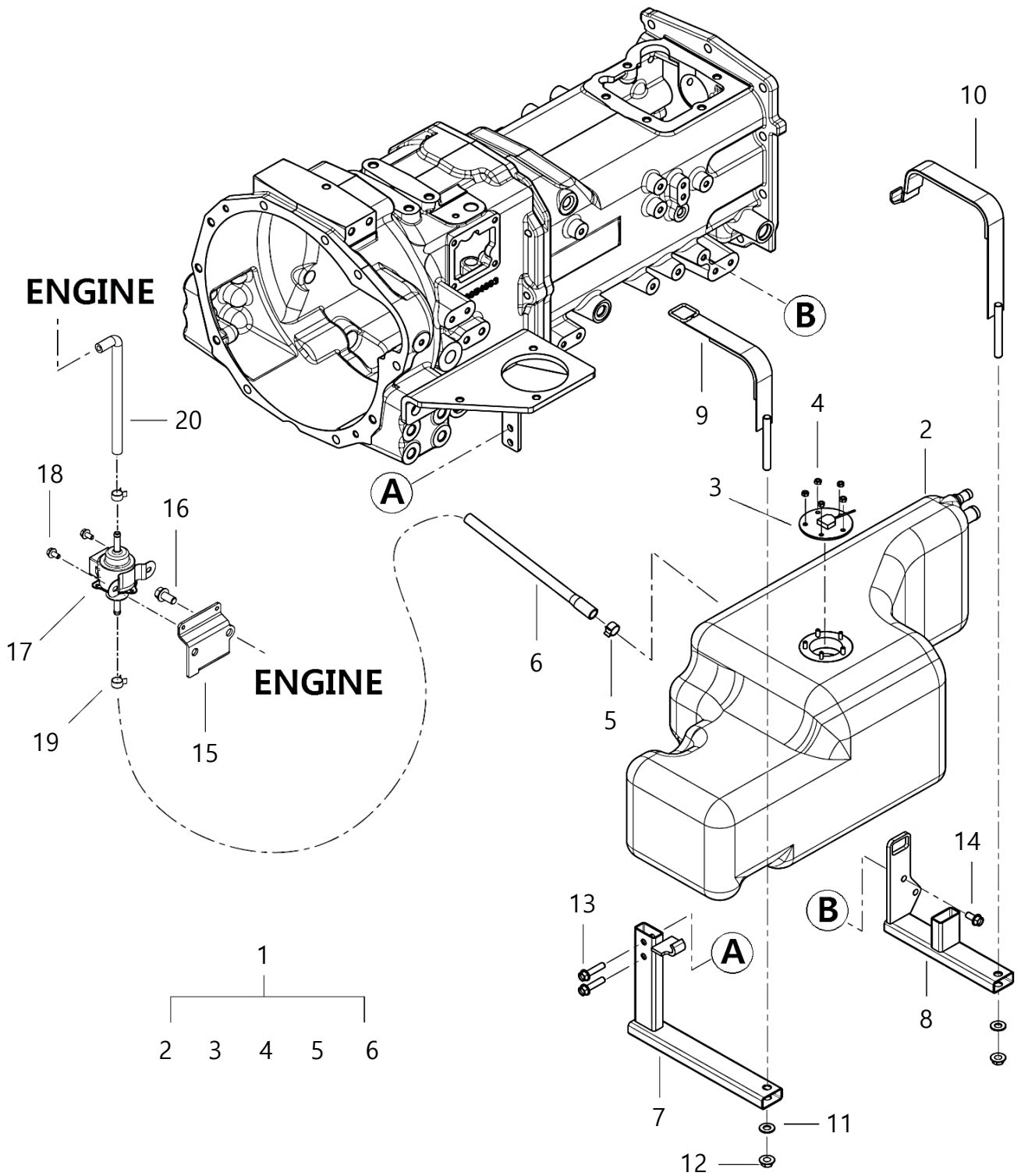

B01011

보조 연료탱크 (SUB FUEL TANK)

A: K48C

순번 (NO)	부품번호 (PART NO)	품명 (PART NAME)	품명 (PART NAME)	수량	규격 (SPEC)	비고 (REMARK)
				A		
1	TA00056005A	보조 연료탱크 조합	SUB TANK ASSY, FUEL	1		
2	TA00055846A	연료탱크	FUEL TANK	1		
3	HA00001669A	연료센터2(K3C)	FUEL CENCER	1		
4	26716-040002	육각너트	HEX NUT	5		
5	23000-019000	호스클램프	HOSE CLAMP	1		
6	TA00056006A	연료호스(피드펌프)	HOSE, FEED PUMP	1		
7	TA00055823D	연료탱크 전방 서포트	SUPPORT(FRONT),FUEL TANK	1		
8	TA00057924D	연료탱크 후방 서포트	SUPPORT(REAR),FUEL TANK	1		
9	TA00055826B	전방 밴드 조합	FRONT BAND ASS'Y	1		
10	TA00040215C	후방 밴드 조합	REAR BAND ASS'Y	1		
11	22137-100000	평와셔	WASHER	2		
12	26367-100002	육각플랜지너트	HEX FLANGE NUT	2		
13	26106-080352	육각플랜지볼트	HEX FLANGE BOLT	2		
14	26106-080182	육각플랜지볼트	HEX FLANGE BOLT	2		
15	TA00068761A	피드펌프 브래킷	BRACKET, FEED PUMP	1		
16	26106-100202	육각플랜지볼트	HEX FLANGE BOLT	1		
17	HF20190000A	피드펌프조합	FEED PUMP ASS'Y	1		
18	26106-060122	육각플랜지볼트	HEX FLANGE BOLT	2		
19	23080-013000	호스클램프	HOSE CLAMP	1		
20	TA00059117A	연료호스(A5800)	FUEL HOSE	1		

B02020

라디에이터 (RADIATOR)

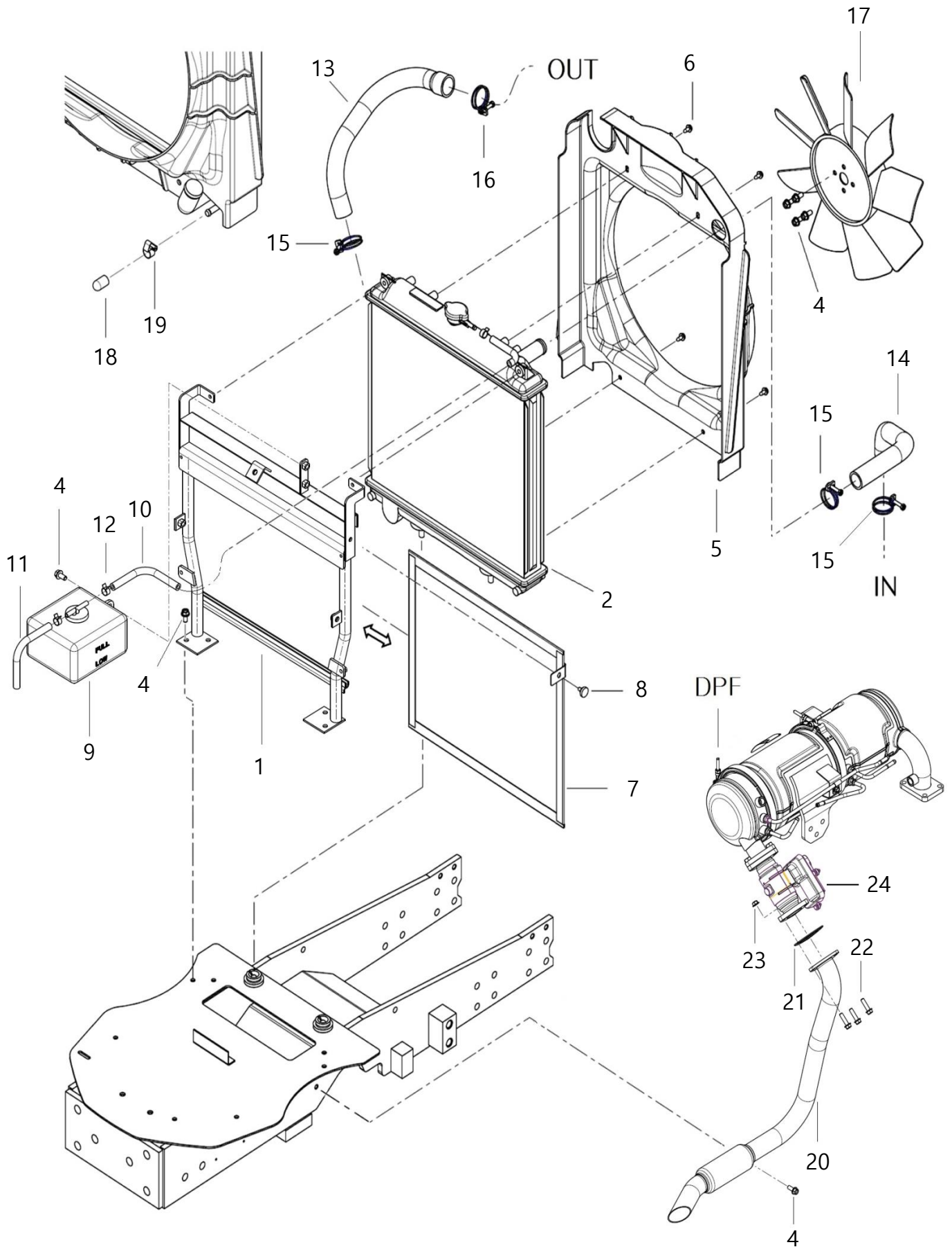

B02020

라디에이터 (RADIATOR)

A: K48C

순번 (NO)	부품번호 (PART NO)	품명 (PART NAME)	품명 (PART NAME)	수량	규격 (SPEC)	비고 (REMARK)
				A		
1	TA00054696C	라디에이터 브래킷 조합	RADIATOR BRACKET ASS'Y	1		
2	EA00003972A	라디에이터	RADIATOR	1		
3	26014-060252	와셔조립육각볼트	BOLT W/WASHER	2		
4	26106-080162	육각플랜지볼트	HEX FLANGE BOLT	7		
5	TA00059144A	슈라우드	SHROUD	1		
6	HRA1203200A	태핑나사	SCREW	4		
7	TA00059146B	방진망조합	MESH, DUST	1		
8	CA00009493A	고정나사(검정)	FIX BOLT	1		
9	TA00041471B	냉각수보조탱크조합	SUB TANK, COOLING WATER	1		
10	23980-730250	플로트호스	FLOT HOSE	1		
11	23980-730800	플로트호스	FLOT HOSE	1		
12	23080-013000	호스클립	HOSE CLIP	2		
13	TA00049957B	냉각수호스 B	COOLING WATER HOSE B	1		
14	TA00060727A	냉각수호스 A	COOLING WATER HOSE A	1		
15	23010-038000	호스밴드	HOSE BAND	3		
16	23010-040000	호스밴드	HOSE BAND	1		
17	TA00036706A	냉각팬	COOLING FAN	1		
18	HRC1201200A	캡(쿨러)	CAP	1		
19	23000-016000	호스클립	HOSE CLIPS	1		
20	TA00060420A	배기파이프 조합(RESONATOR)	EXHAUST PIPE ASS'Y	1		
21	EA00006088A	가스켓(배기밸브)	GASKET	2		
22	26106-080302	육각플랜지볼트	HEX FLANGE BOLT	3		
23	26367-080002	육각플랜지너트	HEX FLANGE NUT	3		
24	EA00005795C	전자식배기밸브ASS'Y(조립식)	ELECTRONIC EXHAUST VALVE ASS'Y	1		

B03010

에어클리너 (AIR CLEANER)

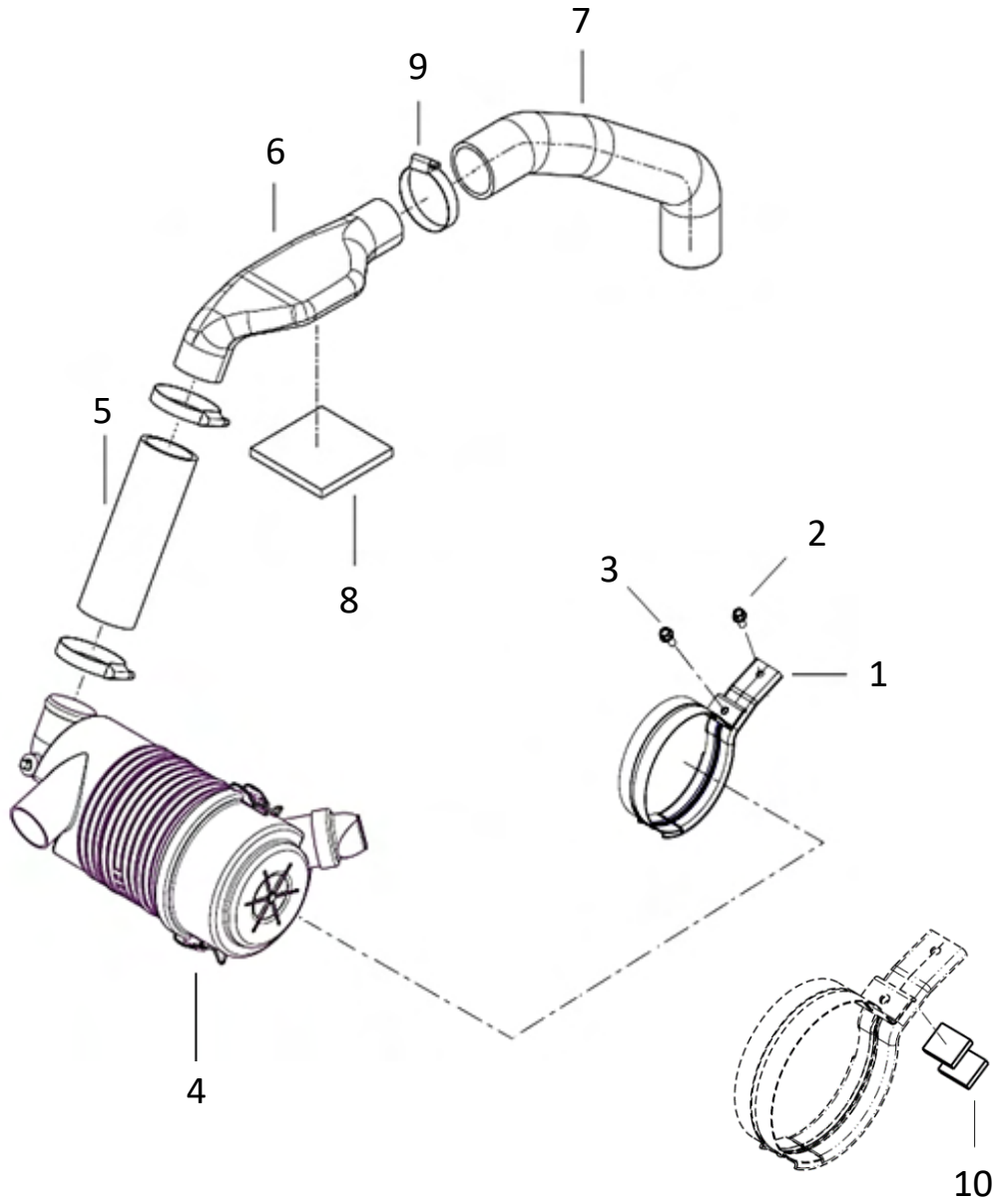

B03010

에어클리너 (AIR CLEANER)

A: K48C

순번 (NO)	부품번호 (PART NO)	품명 (PART NAME)	품명 (PART NAME)	수량	규격 (SPEC)	비고 (REMARK)
				A		
1	TCE7410000B	브래킷(에어클리너)	BRACKET(AIR CLEANER)	1		
2	26106-080162	육각플랜지볼트	HEX FLANGE BOLT	1		
3	26106-080202	육각플랜지볼트	HEX FLANGE BOLT	1		
4	TA00042938A	에어클리너조합	AIR CLEANER ASS'Y	1		
5	TA00059149A	흡기호스(전)	INTAKE HOSE, FRONT	1		
6	TA00059151A	흡기관	INTAKE PIPE	1		
7	TA00059150A	흡기호스(후)	INTAKE HOSE, REAR	1		
8	FE02080000A	연결호스 스펀지	SPONGE	1		
9	23000-070000	호스클립	HOSE CLIP	3		
10	TA00018661A	스토퍼쿠션	STOPPER MAT	2		

B05011

악셀레이터 레버 (LEVER ACCELERATOR)

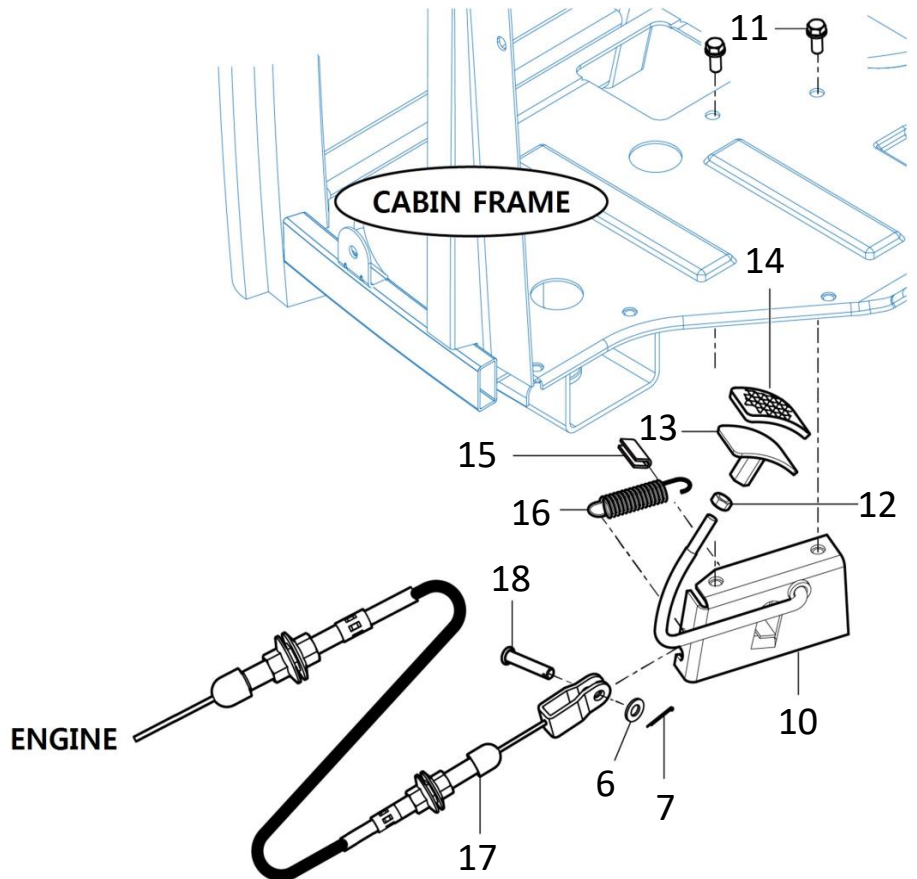
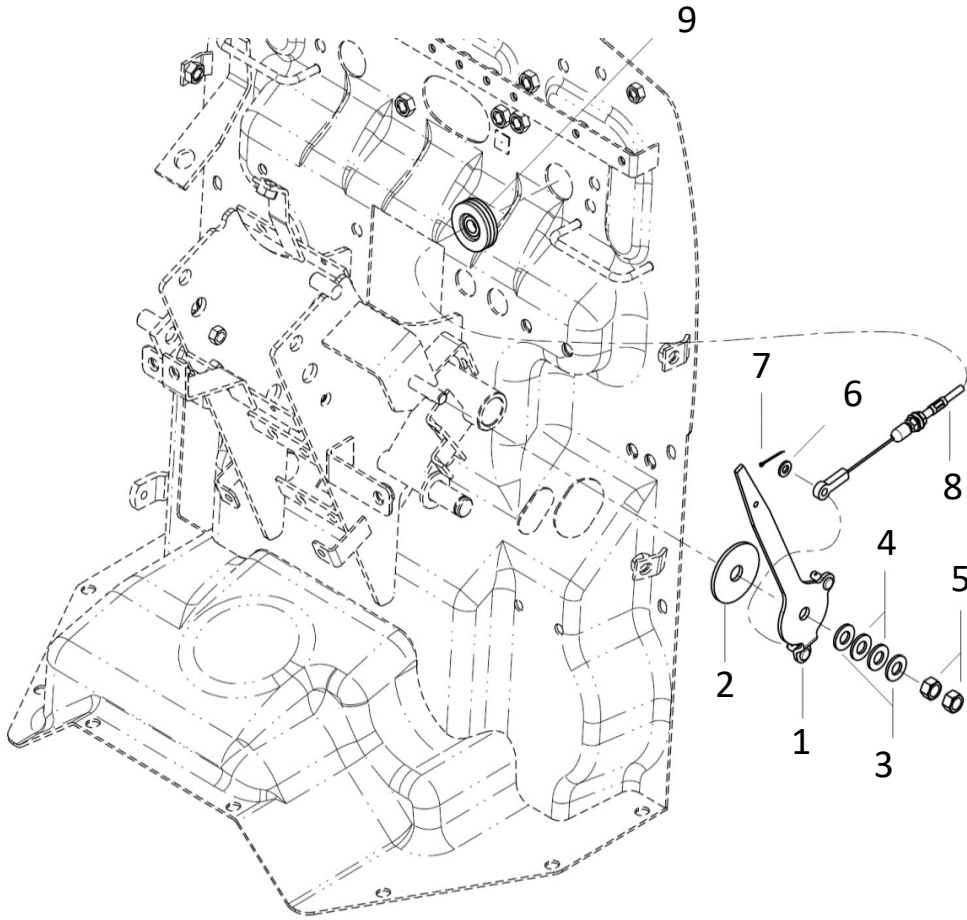

B05011

악셀레이터 레버 (LEVER ACCELERATOR)

A: K48C

순번 (NO)	부품번호 (PART NO)	품명 (PART NAME)	품명 (PART NAME)	수량	규격 (SPEC)	비고 (REMARK)
				A		
1	TA00055209A	엑셀레버조합	LEVER ASSY, ACCELERATOR	1		
2	TA00055570A	라이닝	LINING , 13X50X3	1		
3	22137-100000	평와셔	PLAIN WASHER	2		
4	TA00053101A	스프링 워셔, 10	SPRING WASHER	2		
5	26716-100002	육각너트	HEX NUT	2		
6	22137-060000	평와셔	PLAIN WASHER	2		
7	22417-160180	할핀	COTTER PIN	2		
8	TA00055212B	엑셀레버와이어(K3C)	WIRE, ACCELERATOR	1		
9	TA00048755A	엑셀 와이어 그로멧	FROMMET,ACCELERATOR WIRE	1		
10	TA00055647A	브라켓트 COMP	BRACKET ASSY	1		
11	26014-080202	와셔조립육각볼트	WASHER ASS'Y HEX BOLT	2		
12	26716-080002	육각너트	HEX NUT	1		
13	TA00055642A	플레이트(악셀)COMP	PLATE, ACCELERATOR	1		
14	TA00055655A	패드(악셀)	PAD, ACCELERATOR	1		
15	TA00055652A	인슈레타(32)	INSULATOR , 32	1		
16	TA00055646A	스프링	SPRING	1		
17	TA00055213B	엑셀페달와이어(K3C)	WIRE, ACCELERATOR	1		
18	TA00052137A	핀, 06X16	PIN, 06X16	1		



C

GROUP

페달, 레버
(PEDAL, LEVER)

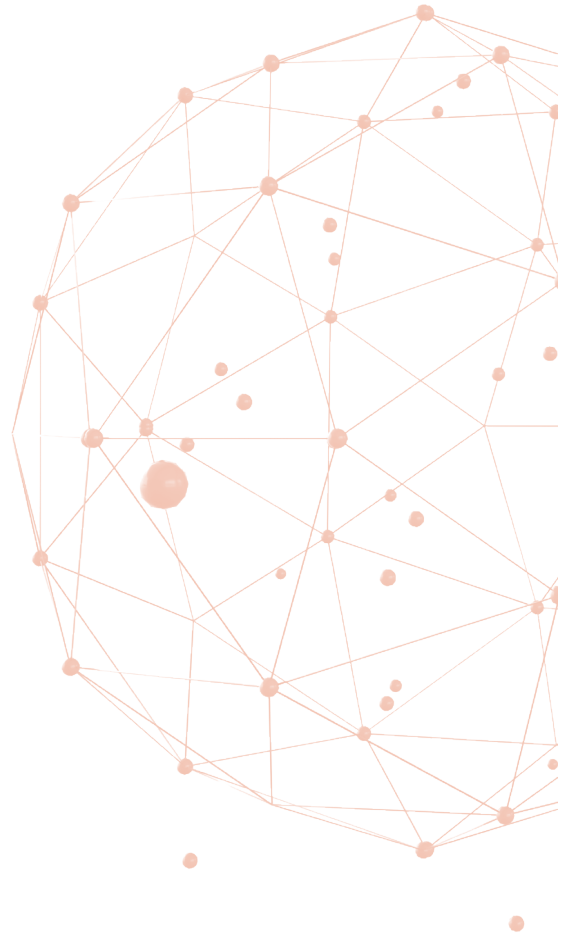

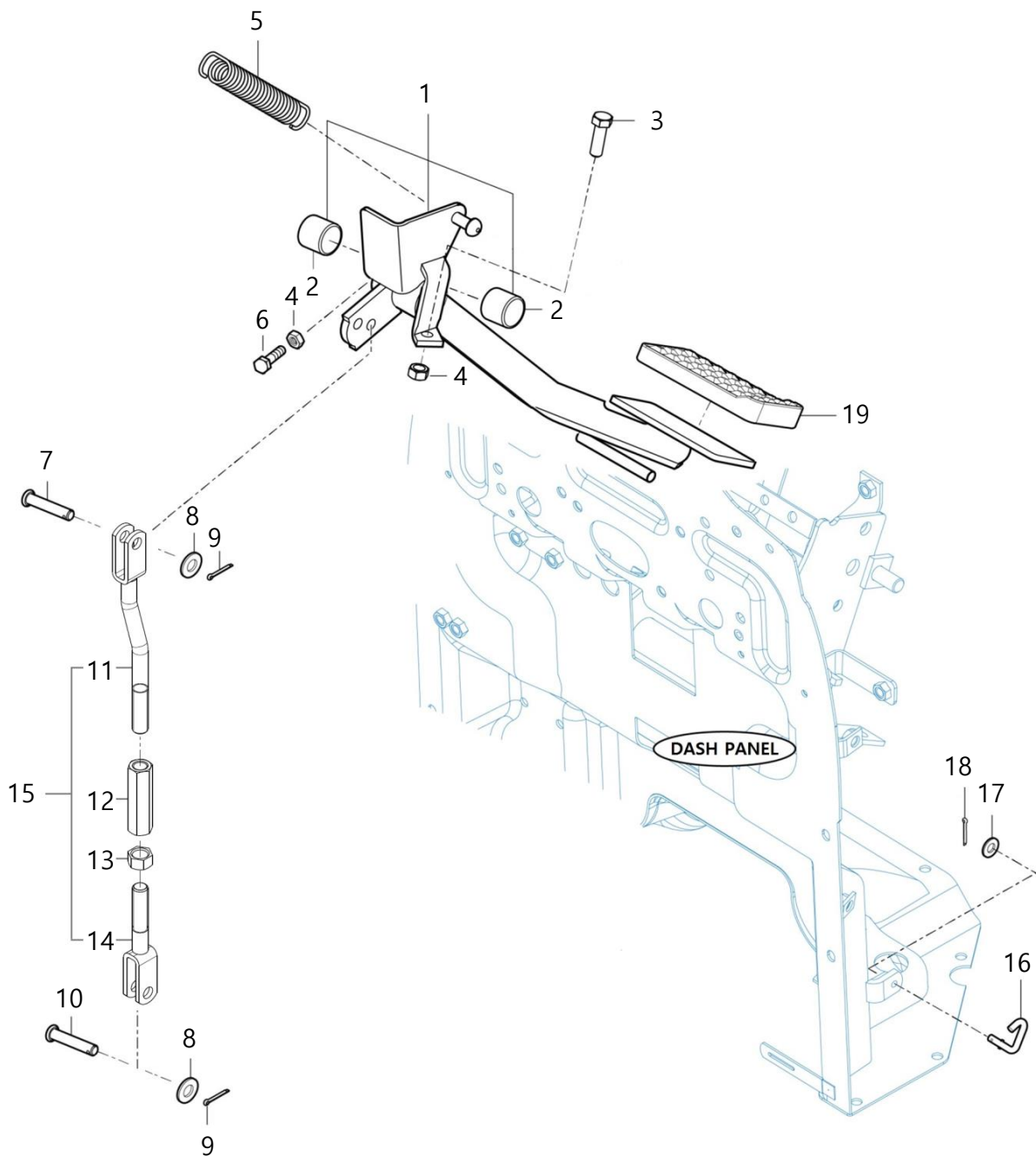

C01030

클러치 페달 (CLUTCH PEDAL)

A: K48C

순번 (NO)	부품번호 (PART NO)	품명 (PART NAME)	품명 (PART NAME)	수량	규격 (SPEC)	비고 (REMARK)
				A		
1	TA00055561A	페달(클러치) 조합	PEDAL ASSY , CLUTCH	1		
2	TA00055563A	DU부시(20X23X20)	BUSH	2		
3	26116-080252	육각볼트	HEX BOLT	1		
4	26716-080002	육각너트	HEX NUT	2		
5	TA00052470B	클러치 리턴 스프링	RETURN SPRING , CLUTCH	1		
6	26116-080302	육각볼트	HEX BOLT	1		
7	TA00051397B	핀	PIN	1		
8	22137-080000	평와셔	PLAIN WASHER	2		
9	22417-200200	할핀	COTTER PIN	2		
10	22487-080160	두부핀	HEAD PIN	1		
11	TA00062408A	로드(상)	ROD, UPPER	1		
12	TA00053275A	턴버클	TURN BUCKLE	1		
13	26716-100002	육각너트	HEX NUT	1		
14	TA00062409A	로드(하)	ROD, LOWER	1		
15	TA00062407A	클러치페달로드	ROD ASSY, CLUTCH	1		
16	TA00051824A	컷오프로드	ROD	1		
17	22137-060000	평와셔	PLAIN WASHER	1		
18	22417-160180	할핀	COTTER PIN	1		
19	TA00055564A	패드	PAD	1		

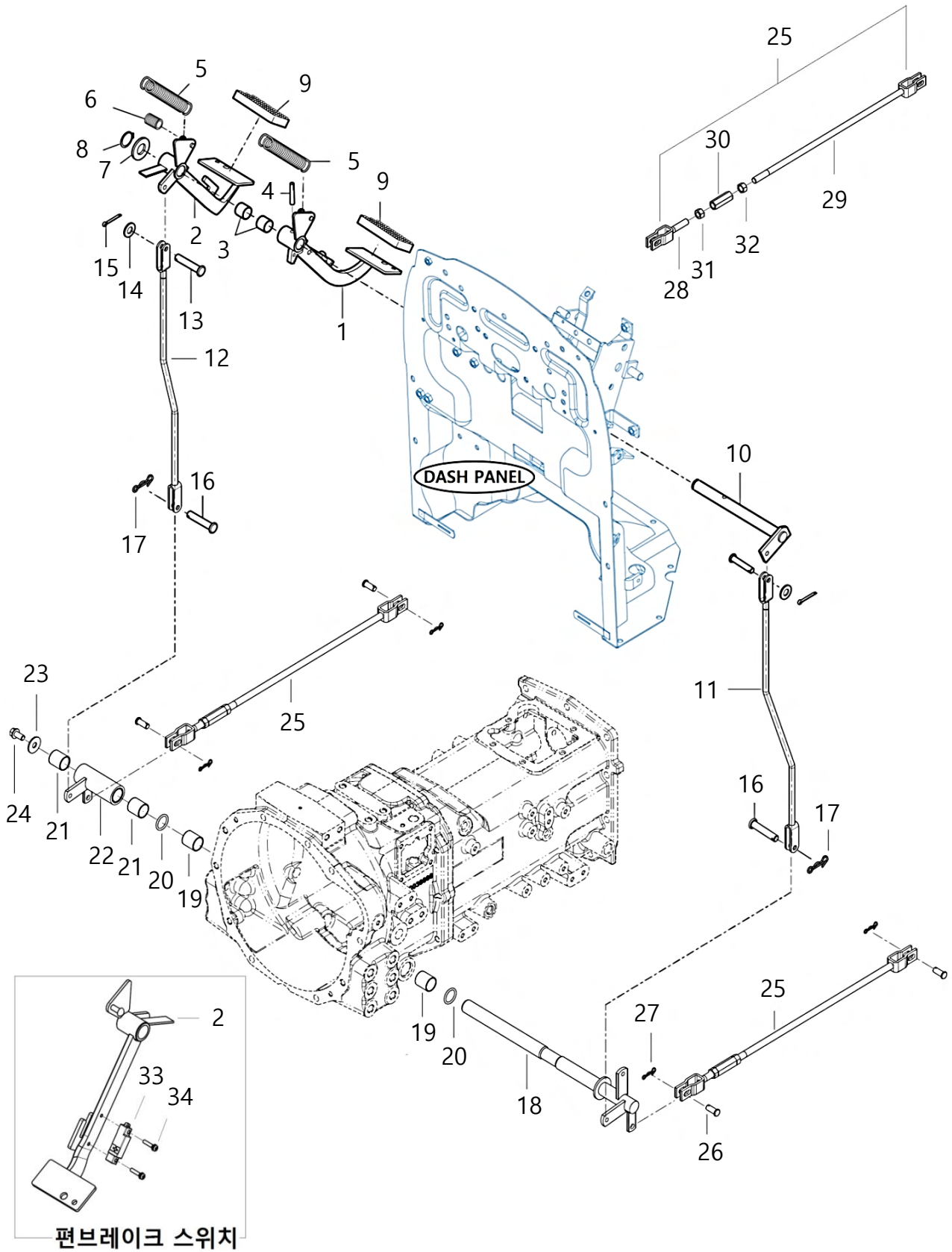

C02010

브레이크 페달 (BRAKE PEDAL)

A: K48C

순번 (NO)	부품번호 (PART NO)	품명 (PART NAME)	품명 (PART NAME)	수량	규격 (SPEC)	비고 (REMARK)
				A		
1	TA00055598A	페달(브레이크. LH)COMP	PEDAL COMP , LH BRAKE	1		
2	TA00059386A	브레이크페달(R) 조합	PEDAL COMP , RH BRAKE	1		
3	TA00051760A	드라이부시	BUSH , 20X23X20	2		
4	22351-080036	스프링핀	SPRING PIN	1		
5	TA00052470A	클러치 리턴 스프링	RETURN SPRING , CLUTCH	2		
6	TA00055565A	튜브(콜게이트/015)	TUBE , CORRUGATE 1050	2		
7	22137-200000	평와셔	WASHER , PLAIN	1		
8	22242-000200	축용 스냅링(C형)	SNAP RING(C-TYPE)	1		
9	TA00055564A	패드	PAD	2		
10	TA00055595A	암(브레이크)COMP	ARM , BRAKE	1		
11	TA00054019A	브레이크로드(L)	BRAKE ROD(L)	1		
12	TA00054021A	브레이크로드(R)	BRAKE ROD(R)	1		
13	TA00051397A	핀	PIN	2		
14	22137-080000	평와셔	WASHER , PLAIN	2		
15	22417-200200	할핀	COTTER PIN	2		
16	22487-080160	두부핀	PIN	2		
17	22360-080000	스냅핀	SNAP PIN	2		
18	TA00054012C	브레이크 축 조합	SHAFT ASSY, BRAKE	1		
19	24550-025300	드라이부시	DRY BUSH	2		
20	24311-000250	운동용O링	O-RING	2		
21	24550-025300	드라이부시	DRY BUSH	2		
22	TA00054016B	브레이크 링크(우)조합	LINK ASSY, BRAKE	1		
23	22157-100000	평와셔	PLAIN WASHER	1		
24	26106-100202	육각플랜지볼트	HEX FLANGE BOLT	1		
25	TA00062417C	브레이크로드조합	BRAKE ROD ASS'Y	2		
26	22487-100200	두부핀	PIN	4		
27	RR51230000C	빠짐방지 스냅핀 10	SNAP PIN	4		
28	TA00036183A	로드(좌)	ROD	2		
29	TA00062416A	로드조합	ROD	2		
30	TT67010000A	턴버클	TURN BUCKLE	2		
31	TT67040000A	너트(좌나사)	NUT	2		
32	26716-120002	육각너트	HEX NUT	2		
33	HA00001579A	비접촉스위치(GND출력)	SWITCH ASSY, BRAKE	1		
34	26024-050252	와셔조립남비작은나사	SCREW	2		

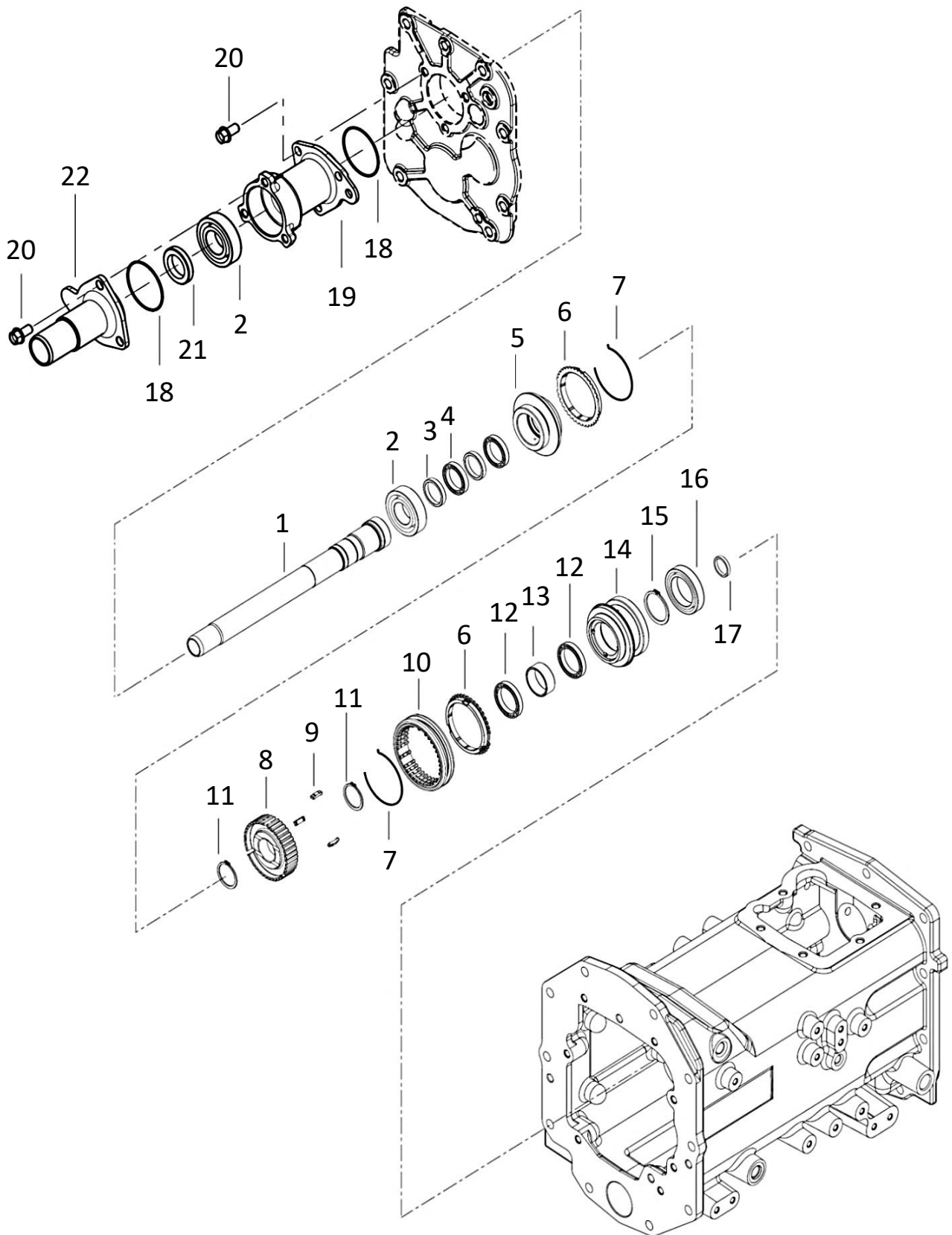

C02020

클러치 축 (CLUTCH SHAFT)

A: K48C

순번 (NO)	부품번호 (PART NO)	품명 (PART NAME)	품명 (PART NAME)	수량	규격 (SPEC)	비고 (REMARK)
				A		
1	TA00061619C	주축	SHAFT, F/R DRV	1		
2	TA00059187A	볼베어링(6206)	BALL BARING	2		
3	TA00037645B	스페이서	SPACER	2		
4	TA00059188A	볼베어링(6806)	BALL BARING	2		
5	TA00053760A	후진구동기어	GEAR, BACKWARD DRV	1		
6	TA00038402A	싱크로나이저링	SYNCHRO RING	2		
7	TA00038401A	스프링	SPRING	2		
8	TA00038417A	허브	HUB	1		
9	TA00038400A	키	KEY	3		
10	TA00038416A	슬리브	SLEEVE	1		
11	22242-000320	스냅링	SNAP RING	2		
12	TA00059189A	볼베어링(6807)	BALL BARING	2		
13	TA00037729B	스페이서	SPACER	1		
14	TA00053756A	전진구동기어	GEAR, FORWARD DRV	1		
15	22242-000400	스냅링	SNAP RING	1		
16	TA00059190A	볼베어링(6908)	BALL BARING	1		
17	24421-203007	오일실	OIL SEAL	1		
18	24341-000590	고정용S형O링	O-RING	2		
19	TA00058310B	주축 스페이서	SPACER	1		
20	26106-100202	육각플랜지볼트	HEX FLANGE BOLT	6		
21	24421-304508	오일씰	OIL SEAL	1		
22	TA00061620A	주축오일씰커버	COVER	1		

C02050

주차브레이크 (PARKING BRAKE)

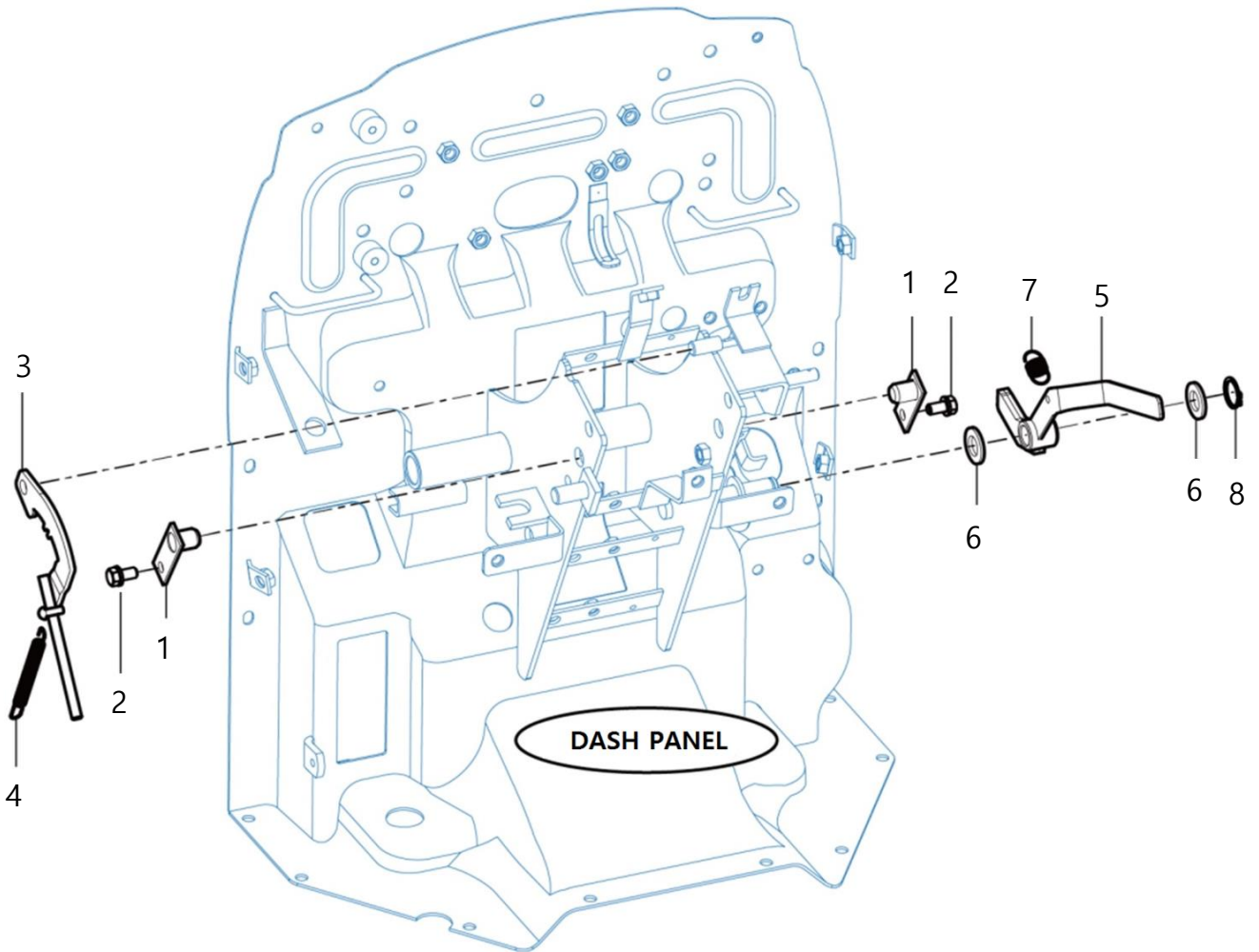

C02050

주차브레이크 (PARKING BRAKE)

A: K48C

순번 (NO)	부품번호 (PART NO)	품명 (PART NAME)	품명 (PART NAME)	수량	규격 (SPEC)	비고 (REMARK)
				A		
1	TA00055577A	핀(16X21)COMP	PIN COMP , 16X21	2		
2	26014-080162	와셔조립육각볼트	BOLT , HEX/S	2		
3	TA00051817A	틸트레바 COMP	LEVER COMP , TILT	1		
4	TA00051823A	브레이크리턴스프링	RETURN SPRING , BRAKE	1		
5	TA00055579A	주차레버 COMP	LEVER COMP , PARKING	1		
6	22137-160000	평와셔	PLAIN WASHER	2		
7	TA00051373A	텐션스프링(31)	SPRING , TENSION 31	1		
8	22242-000160	축용 스냅링(C형)	SNAP RING(C-TYPE)	1		

C04010

셔틀레버 조합 (SHUTTLE ASS'Y)

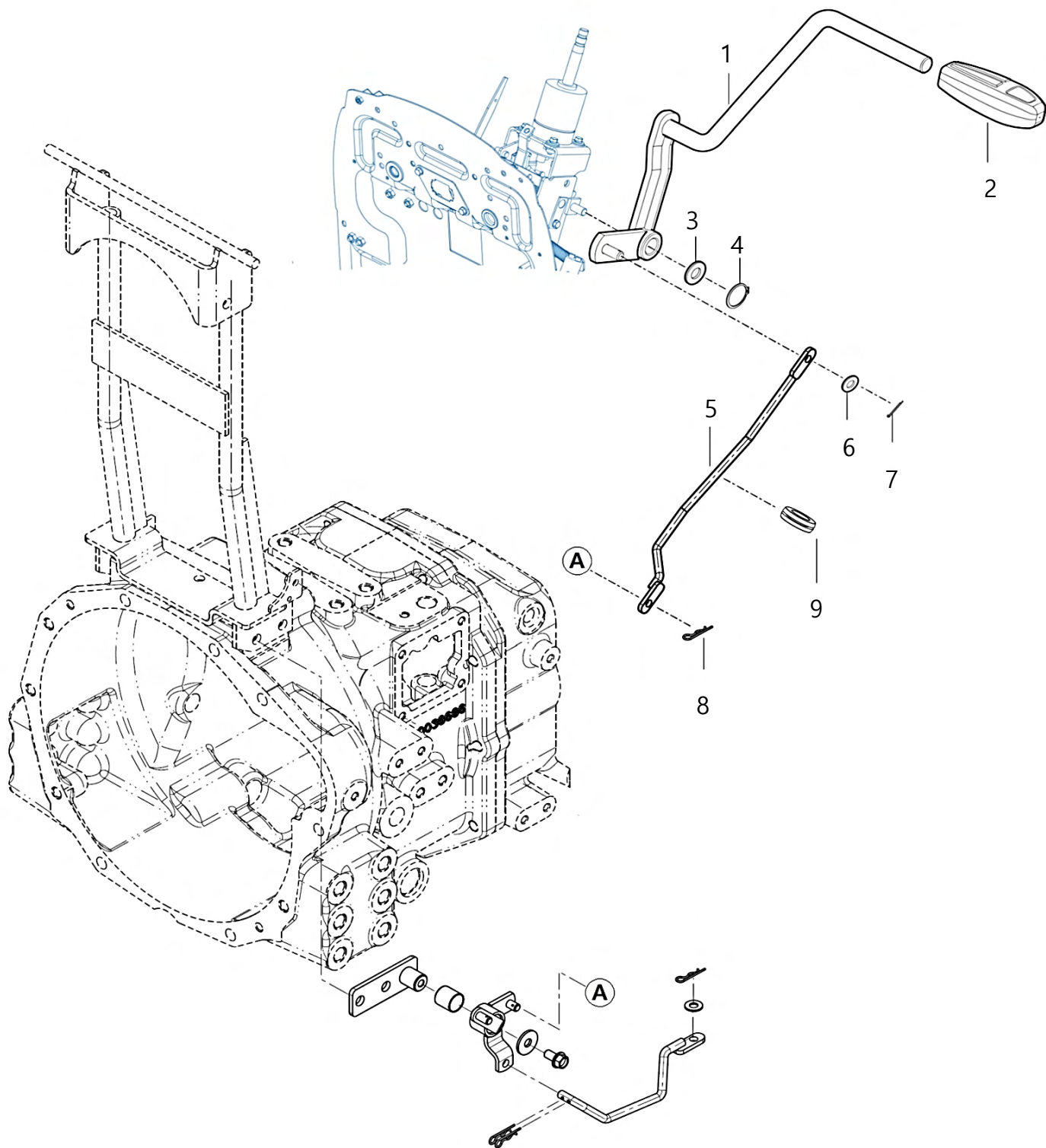

C04010

셔틀레버 조합 (SHUTTLE ASS'Y)

A: K48C

순번 (NO)	부품번호 (PART NO)	품명 (PART NAME)	품명 (PART NAME)	수량	규격 (SPEC)	비고 (REMARK)
				A		
1	TA00060016A	셔틀레버 조합	LEVER ASSY, SHUTTLE	1		
2	TA00055592A	그립,리버스	GRIP , REVERSE	1		
3	TA00055591A	와샤(15X24X2)	WASHER	1		
4	22242-000140	축형C형스냅링	SNAP RING	1		
5	TA00054196C	셔틀로드 조합A	ROD ASSY, SHUTTLE	1		
6	22137-080000	평와셔	PLAIN WASHER	1		
7	22417-200200	할핀	COTTER PIN	1		
8	22360-080000	스냅핀	SNAP PIN	1		
9	TA00055332A	그로메트	GROMMET	1		

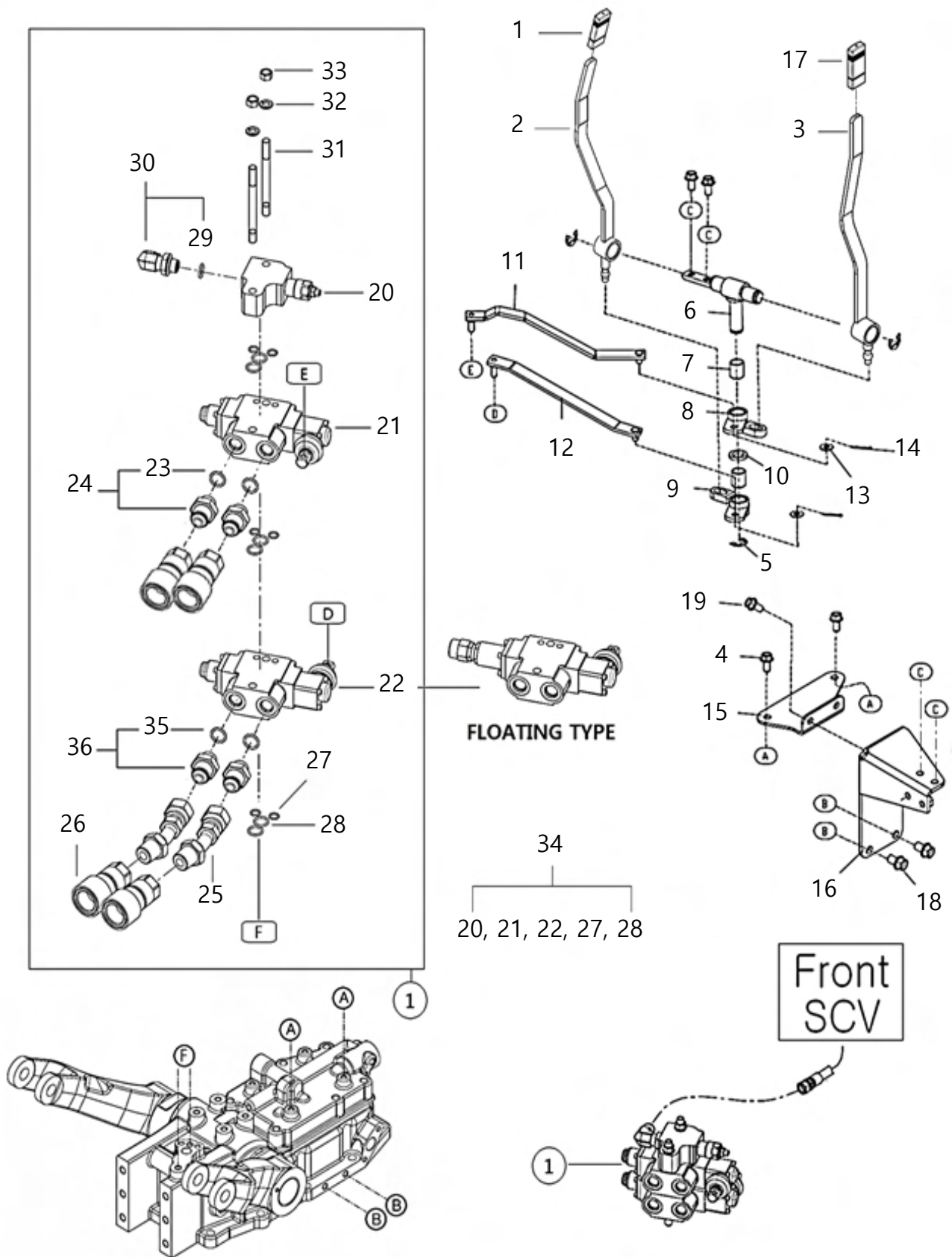

C04060

SCV 레버 (SCV LEVER) - 4PORT

A: K48C

순번 (NO)	부품번호 (PART NO)	품명 (PART NAME)	품명 (PART NAME)	수량	규격 (SPEC)	비고 (REMARK)
				A		
1	RN75300000A	레버 손잡이	KNOB	2		
2	TA00057768A	레버A조합(K3)	LEVER A ASS'Y	1		
3	TA00057770A	레버B조합(K3)	LEVER B ASS'Y	1		
4	26106-080162	육각플랜지볼트	HEX FLANGE BOLT	4		
5	22272-000120	E형 스냅링	SNAP RING(E)	3		
6	TA00034042A	축조합	SHAFT ASS'Y	1		
7	24550-016200	드라이부시	BUSH	4		
8	TA00036430A	보스A조합	BOSS A ASS'Y	1		
9	TA00036429A	보스B조합	BOSS B ASS'Y	1		
10	TA00034062A	플레이트	PLATE	1		
11	TA00062371A	SCV로드 조합B	LINK(2) ASS'Y	1		
12	TA00062369A	SCV로드 조합A	LINK(1) ASS'Y	1		
13	22137-080000	평와셔	PLAIN WASHER	4		
14	22417-200200	할핀	COTTER PIN	4		
15	TA00036443B	브래킷 조합	BRACKET ASS'Y	1		
16	TA00062343A	SCV레버브래킷 조합	BRACKET, SCV LEVER	1		
17	RN78250000B4	레버 손잡이	KNOB	1		
18	26106-100162	육각플랜지볼트	HEX FLANGE BOLT	2		
19	26106-080182	육각플랜지볼트	HEX FLANGE BOLT	4		
20	TA00033977C	컨트롤 릴리프	COVER RELIEF	1		
21	TA00034056A	SCV PTO2단	SCV PTO 2SD	1		
22	TA00028226A	SCV PTO3단	SCV PTO 3SD	1		
22	TA00048561A	SCV(FLOATING)	SCV(FLOATING)			
23	24311-000160	오링	O-RING	2		
24	FBA3050000A	조인트(3/8)	ADAPTOR	2		
25	TA00046600A	연결파이프	PIPE	4		
26	FBA3160000A	조인트암(3/8")	JOINT ARM(1/2)	4		
27	24311-000100	오링	O-RING	4		
28	24311-000160	오링	O-RING	4		
29	24311-000140	오링	O-RING	1		
30	TA00035078A	90도 엘보	ELBOW	1		
31	TA00034089A	심음볼트	STUD BOLT	2		
32	22217-100000	스프링와셔	SPRING WASHER	2		
33	26716-100002	육각너트	HEX NUT	2		
34	TA00034058D	SCV 조합	4PORT ASSY	1		
35	24311-000160	오링	O-RING	2		
36	TA00046626A	조인트(3/8)	ADAPTOR	2		



D

GROUP

유압
(HYDRAULIC)

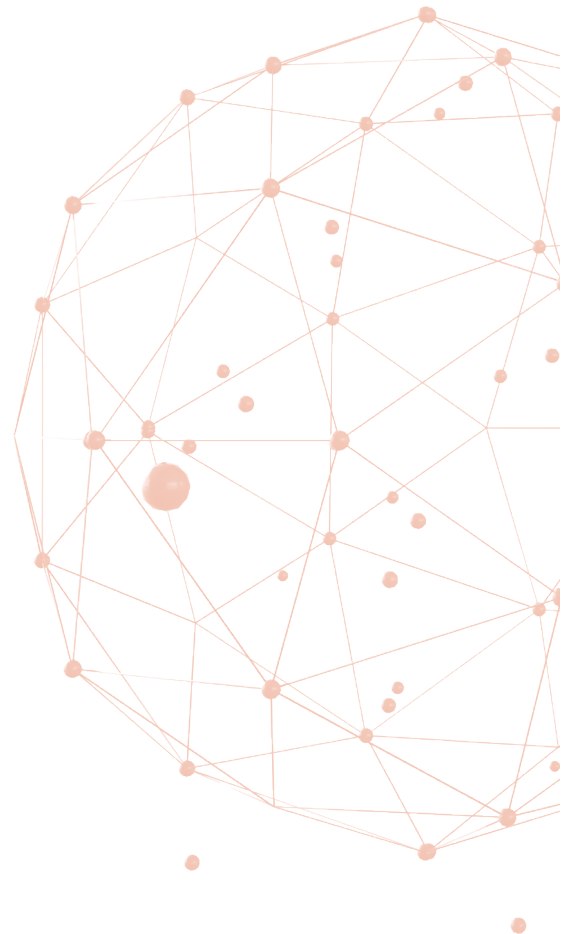

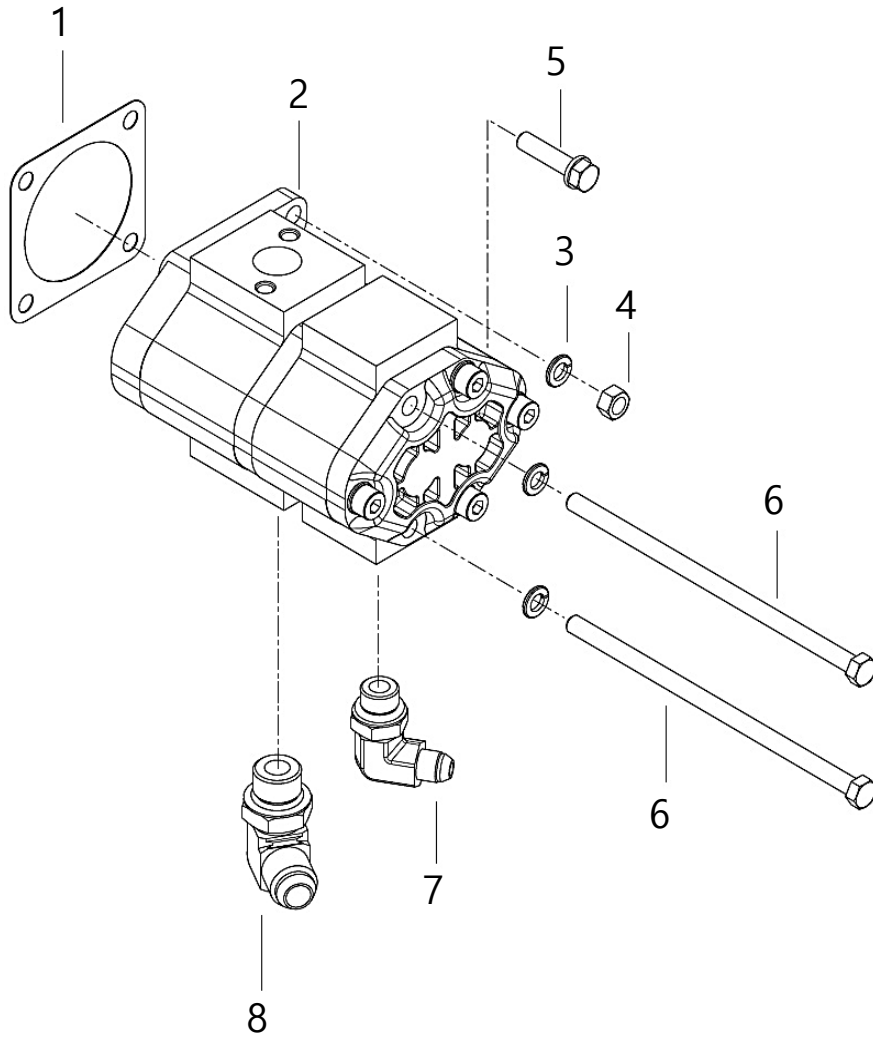

D01010

유압 펌프 (HYD PUMP)

A: K48C

순번 (NO)	부품번호 (PART NO)	품명 (PART NAME)	품명 (PART NAME)	수량	규격 (SPEC)	비고 (REMARK)
				A		
1	HH02080000A	패킹(유압펌프)	PACKING	1		
2	TA00059244A	유압 펌프(16cc x 7.2cc)	HYD PUMP	1		
3	22217-080000	스프링와셔	SPRING WASHER	3		
4	26716-080002	육각너트	HEX NUT	1		
5	26013-080352	와셔조립육각볼트	BOLT W/WASHER	1		
6	NT99020000B	육각볼트M8X174	HEX BOLT	2		
7	NT34620000B	엘보	ELBOW	1		
8	TA00039579B	엘보(1/2)	ELBOW	1		

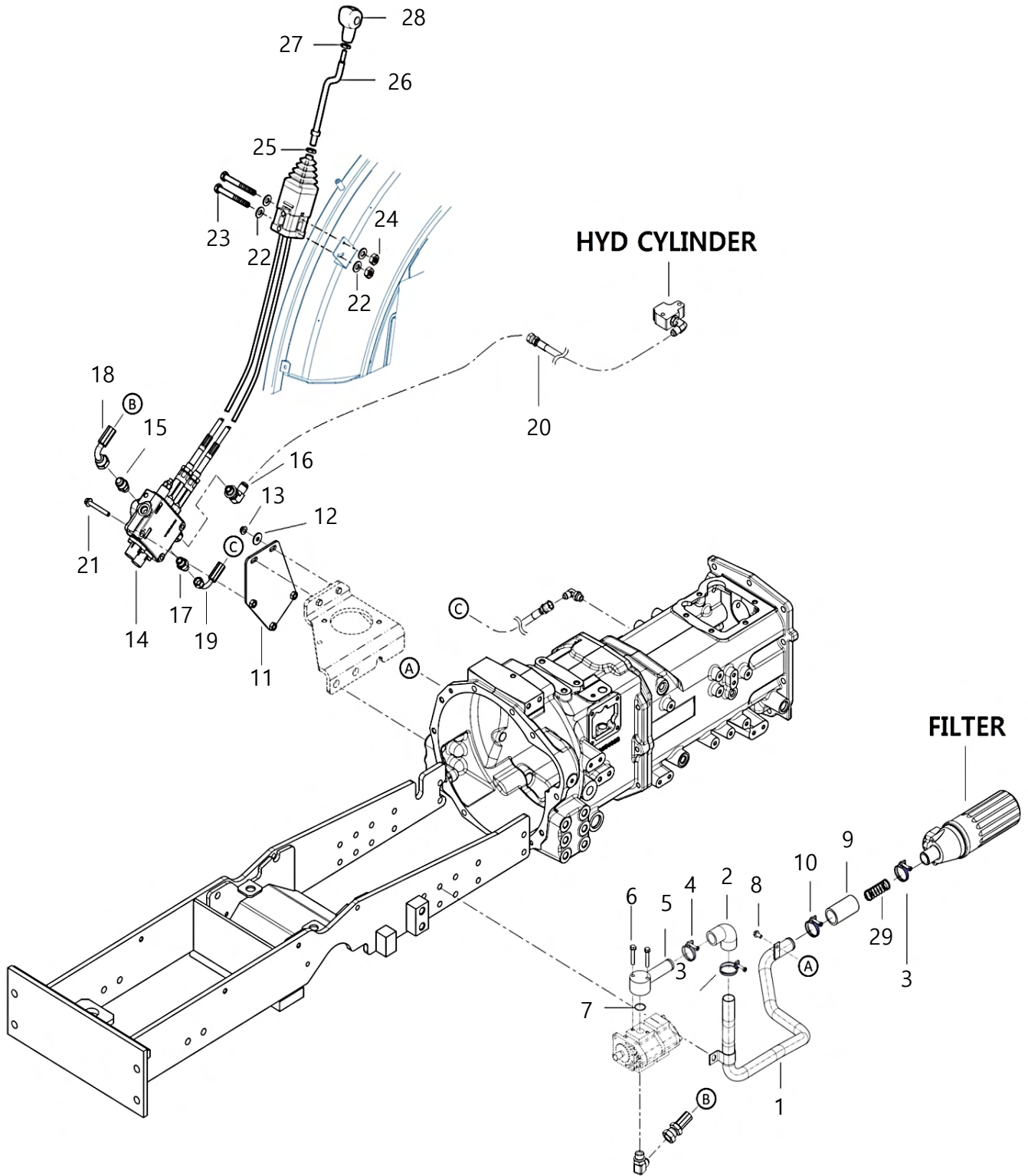

D01020

저압 파이프 (LOW PRESSURE PIPE)

A: K48C

순번 (NO)	부품번호 (PART NO)	품명 (PART NAME)	품명 (PART NAME)	수량	규격 (SPEC)	비고 (REMARK)
				A		
1	TA00059506B	저압파이프 조합(A4800C)	PIPE ASS'Y , LOWER PRESSURE	1		
2	TA00017334A	저압호스 C	HOSE	1		
3	23010-044000	호스밴드	HOSE BAND	2		
4	23010-040000	호스밴드	BAND, HOSE	1		
5	NTB4490000B4	저압플랜지조합	PIPE FLANGE ASS'Y	1		
6	26013-080502	와셔조립육각볼트	HEX BOLT W/WASHER	2		
7	24341-000260	고정용S형O링	O-RING	1		
8	26106-080162	육각플랜지볼트	HEX FLANGE BOLT	1		
9	TA00062469A	저압호스	LOWER PRESSURE HOSE	1		
10	TA00045083A	호스클립	HOSE CLAMP	1		
11	TA00059718A	SCV브래킷조합	BRACKET ASSY, SCV	1		
12	22157-080000	평와셔	PLAIN WASHER	2		
13	26367-080002	육각플랜지너트	HEX FLANGE NUT	2		
14	TA00059499A	전방 SCV 조합	LOADER VALVE ASSY	1		
15	TA00060215A	아답터(PF3/8-1/2)	ADAPTER	1		
16	TA00035078A	90도 엘보	ELBOW	1		
17	TA00053806A	커넥터(PF3/8)	CONNECTOR	1		
18	TA00060220A	유압호스(유압펌프)	HYD HOSE	1		
19	TA00054952B	유압호스(T라인)	HYD HOSE	1		
20	TA00054949B	유압호스(HYD.C)	HYD HOSE	1		
21	26014-080652	와셔조립육각볼트	BOLT W/WASHER	3		
22	22137-080000	평와셔	PLAIN WASHER	4		
23	26013-080852	와셔조립육각볼트	BOLT W/WASHER	2		
24	26716-080002	육각너트	HEX NUT	2		
25	26736-140002	육각너트	HEX NUT(FINE)	1		
26	TA00055429A	레바(조이스틱)COMP	LEVER COMP . JOYSTICK	1		
27	26736-140002	육각너트	HEX NUT(FINE)	1		
28	TA00055377A	그립조합,조이스틱	GRIP COMP , JOYSTICK	1		
29	FTB4700000B	스프링(저압호스)	SPRING, LOW PRESSURE HOS	1		

D01040

유압필터 (HYD FILTER)

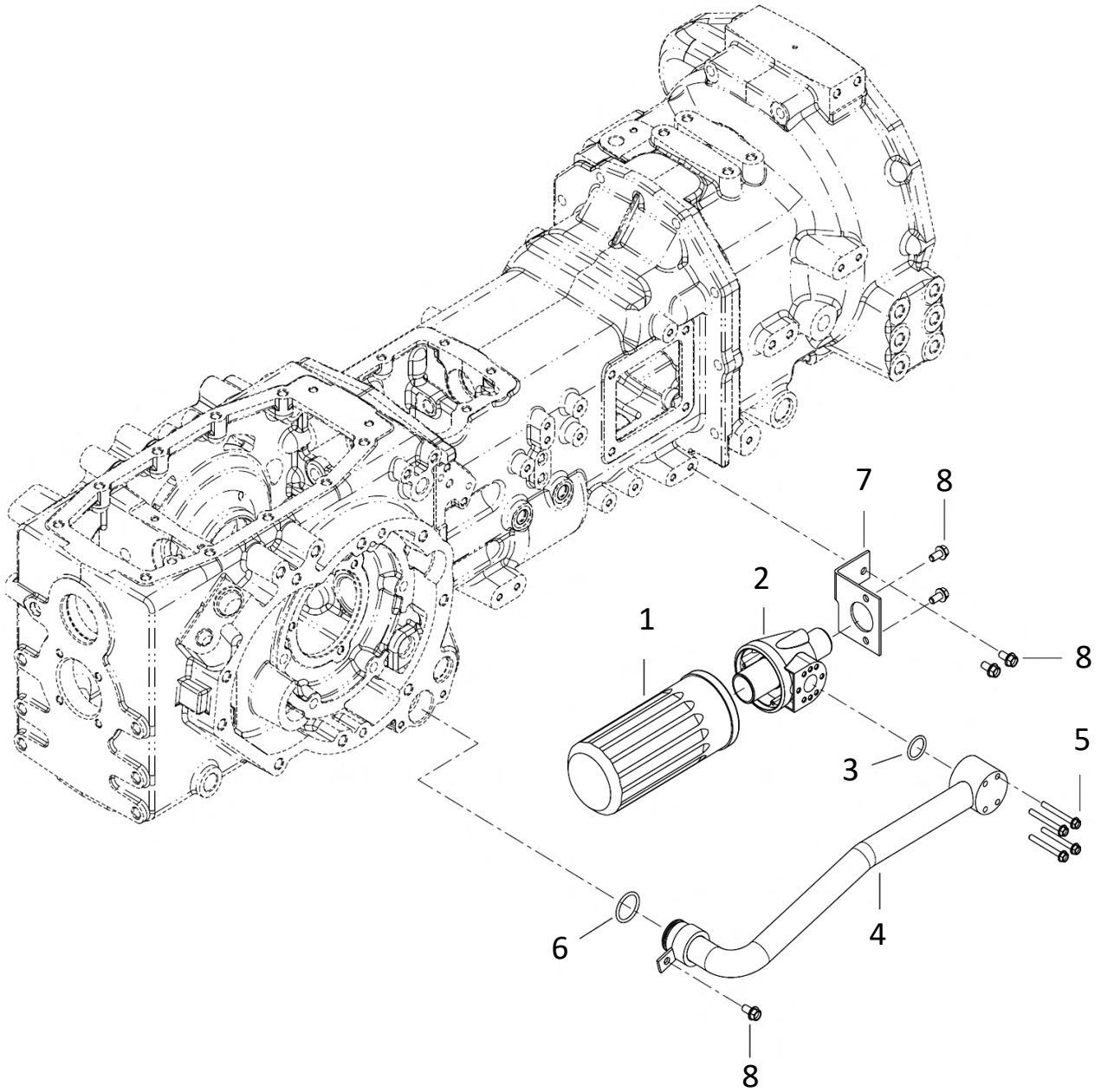

D01040

유압필터 (HYD FILTER)

A: K48C

순번 (NO)	부품번호 (PART NO)	품명 (PART NAME)	품명 (PART NAME)	수량	규격 (SPEC)	비고 (REMARK)
				A		
1	TA00025525C	유압필터	FILTER	1		
2	TTB8020011A	필터커버	FILTER COVER	1		
3	24321-000250	고정용O링	O-RING	1		
4	TA00053960A	저압파이프(필터)	LOWER PRESSURE PIPE(FILTER)	1		
5	26106-060552	육각플랜지볼트	HEX FLANGE BOLT	4		
6	24311-000320	운동용O링	O-RING	1		
7	TA00053957A	필터커버 취부 브래킷	FILTER COVER BRACKET	1		
8	26106-080162	육각플랜지볼트	HEX FLANGE BOLT	5		

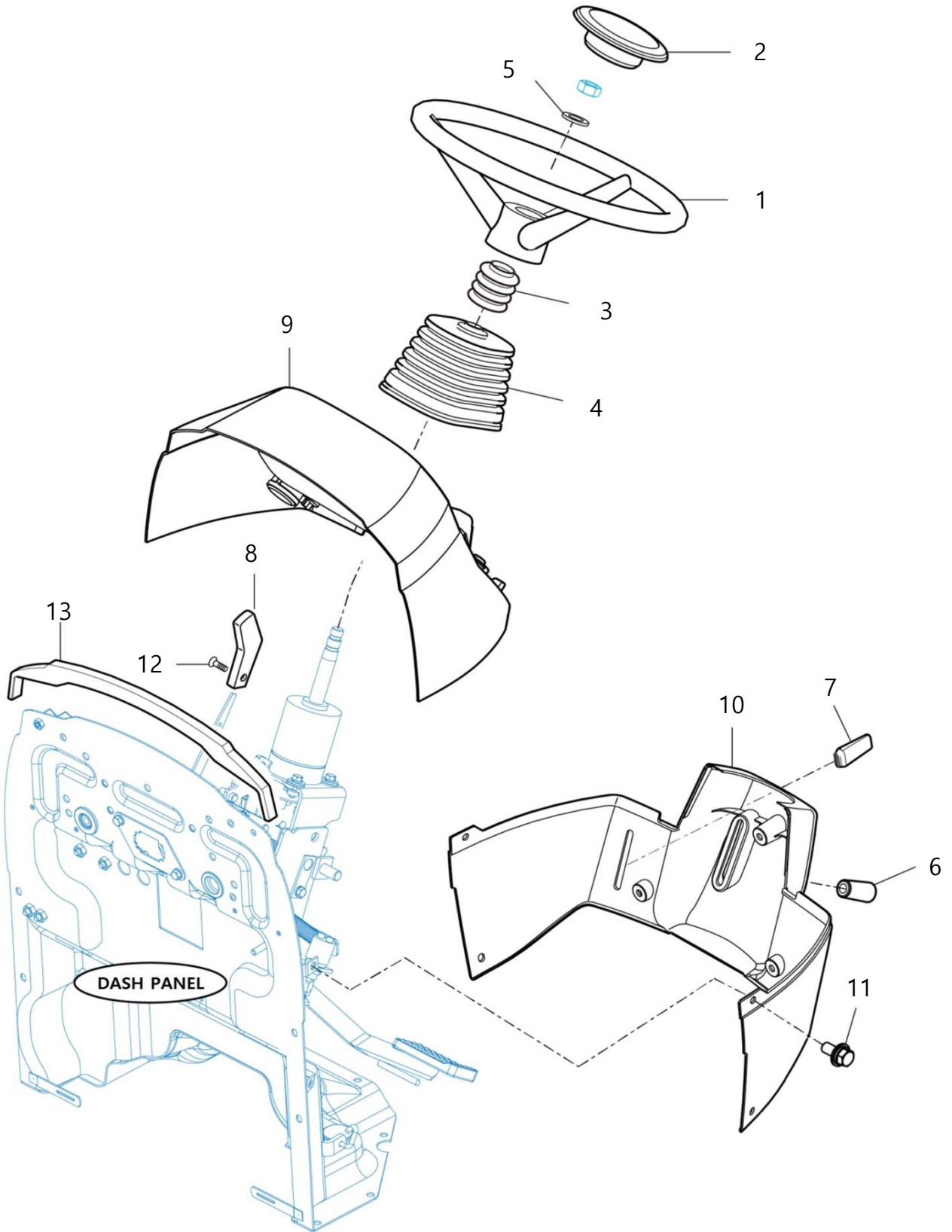

D02010

조향 컬럼 (STEERING COLUMN)

A: K48C

순번 (NO)	부품번호 (PART NO)	품명 (PART NAME)	품명 (PART NAME)	수량	규격 (SPEC)	비고 (REMARK)
				A		
1	TA00055635A	스티어링 휠	WHEEL , STEERING	1		
2	RA00015715B	핸들캡(KM)	STEERING CAP	1		
3	TA00055640A	부츠(스티어링)	BOOT , STEERING	1		
4	TA00055633A	부츠(틸트)	BOOT , TILT	1		
5	22217-160000	스프링와셔	SPRING WASHER	1		
6	TA00051917A	레버손잡이(적색)	GRIP , LEVER RED	1		
7	TA00051912A	손잡이(스로틀레바)	GRIP , THROTTLE	1		
8	TA00055639A	그립(03X17X97)	GRIP , 3X17X97	1		
9	TA00055446A	데쉬카바(상)	COVER , UPR DASHPANEL	1		
10	TA00055435A	데쉬카바(하)	COVER , LOW DASH PANEL	1		
11	26013-080202	와셔조립육각볼트	WASHER ASS'Y HEX BOLT	7		
12	26577-050122	(+)자홈접시작은나사	SCREW	1		
13	TA00055450A	데쉬커버 고무	RUBBER , DASHCOVER	1		

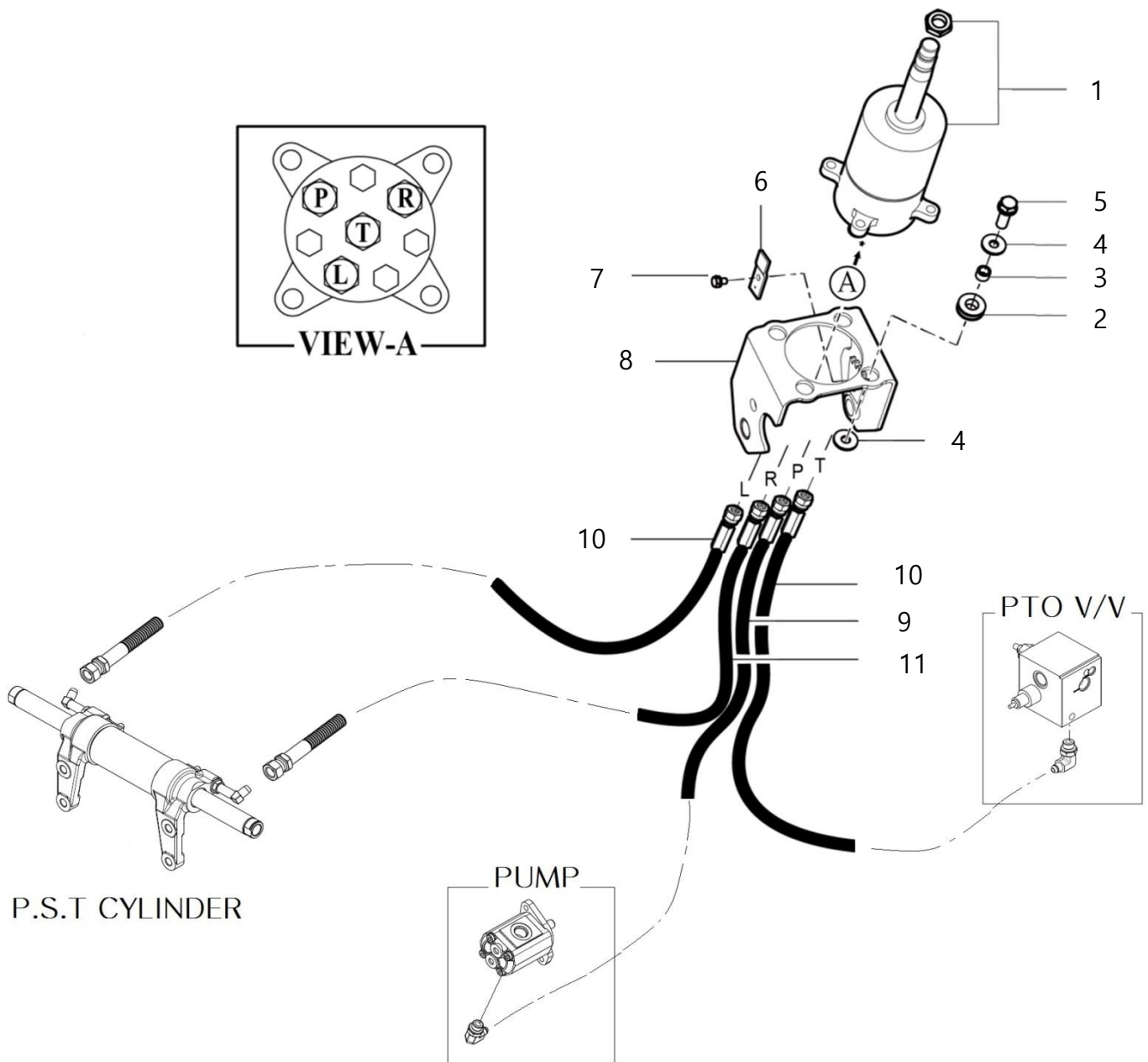

D02030

P.S.T 호스 (P.S.T HOSE)

A: K48C

순번 (NO)	부품번호 (PART NO)	품명 (PART NAME)	품명 (PART NAME)	수량	규격 (SPEC)	비고 (REMARK)
				A		
1	TA00055081A	PST밸브	VALVE UNIT,STEERING	1		
2	TA00053408A	그로메트	GROMMET	4		
3	TA00055575A	칼라(08X12X7.3)	COLLAR , 08X12X7.3	4		
4	TA00055576A	와셔(9X22X2)	WASHER , 9X22X2	8		
5	26014-080252	와셔조립육각볼트	WASHER ASS'Y HEX BOLT	4		
6	TA00055578A	플레이트(가이드)	PLATE , GUIDE	1		
7	26014-060102	와셔조립육각볼트	WASHER ASS'Y HEX BOLT	1		
8	TA00055572A	스티어링 밸브 브라켓 COMP	BRACKET COMP , STEERING	1		
9	TA00055276A	PST호스(P)	HOSE ASSY, P	1		
10	TA00055275B	PST호스(L,R,T)	HOSE ASSY(L, R, P)	2		
11	TA00057917A	PST호스(R)	HOSE ASSY, R	1		

D02040

P.S.T 실린더 (P.S.T CYLINDER)

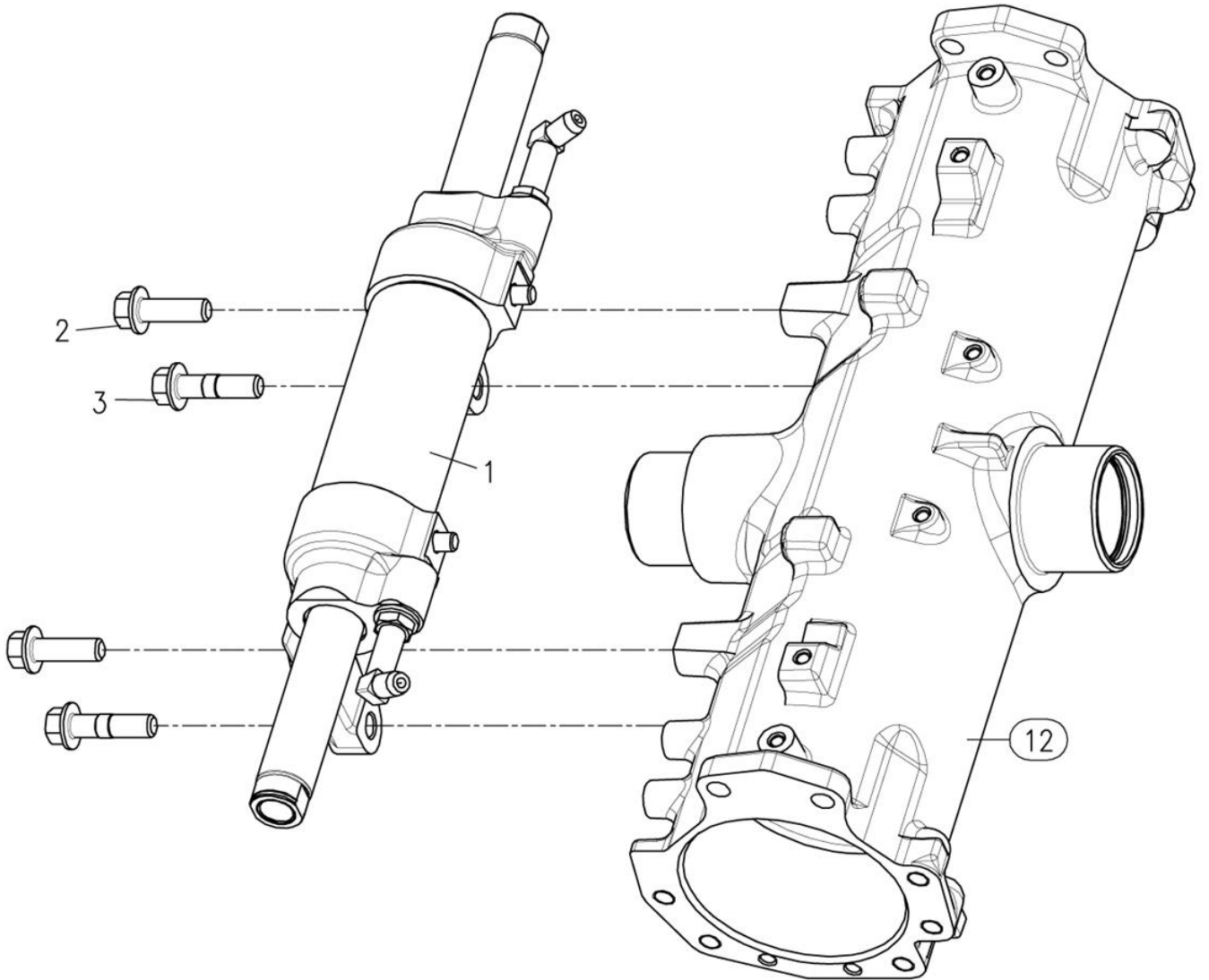

D02040

P.S.T 실린더 (P.S.T CYLINDER)

A: K48C

순번 (NO)	부품번호 (PART NO)	품명 (PART NAME)	품명 (PART NAME)	수량	규격 (SPEC)	비고 (REMARK)
				A		
1	TC66030000E	실린더조합	P.S.T CYLINDER ASS'Y	1		
2	TC66010000B	플랜지볼트M12X38	HEX FLANGE BOLT	2		
3	TC66020000B	플랜지볼트(리머)M12X46	HEX FLANGE BOLT	2		



E

GROUP

전차축
(FRONT AXLE)

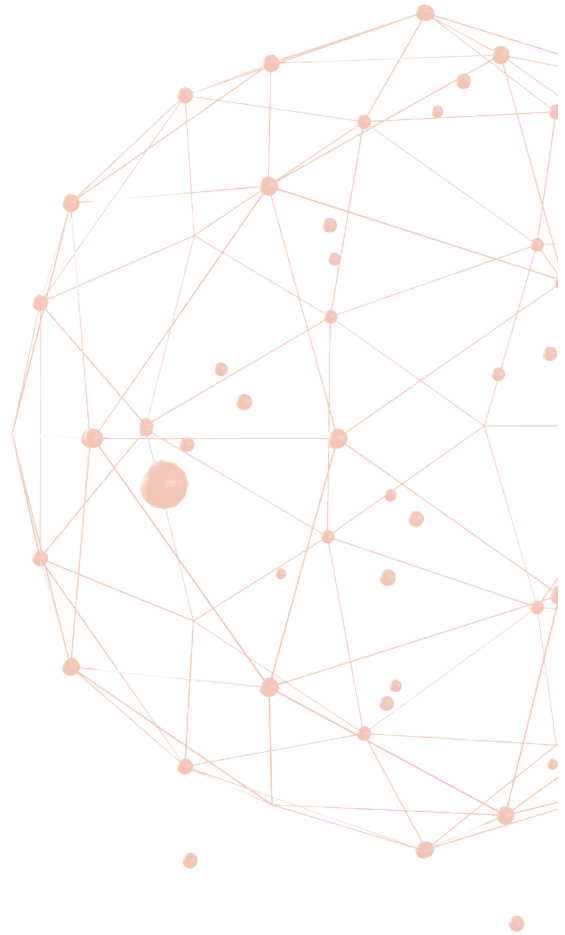

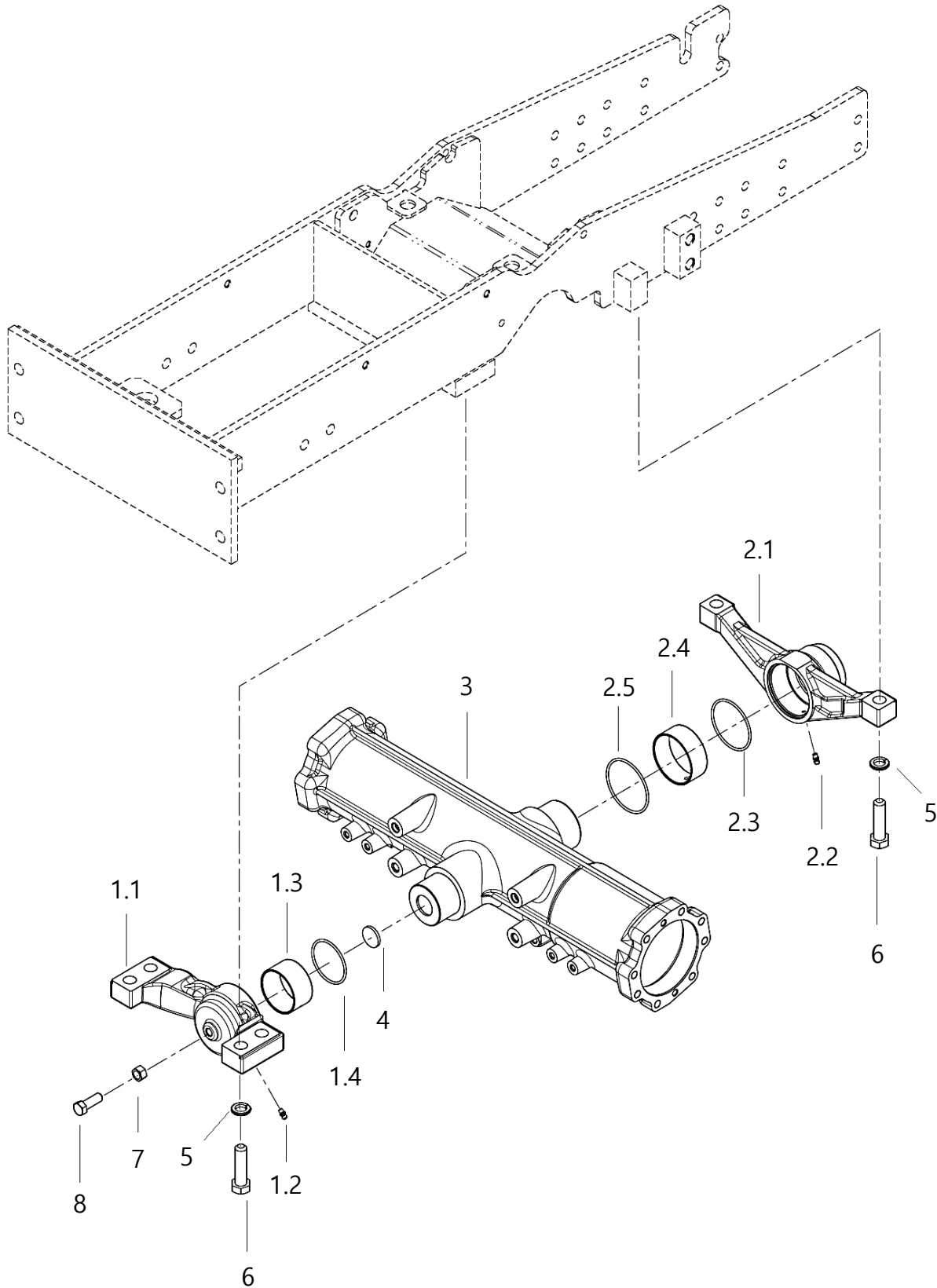

E01010

전차축 케이스 (FRONT AXLE CASE)

A: K48C

순번 (NO)	부품번호 (PART NO)	품명 (PART NAME)	품명 (PART NAME)	수량	규격 (SPEC)	비고 (REMARK)
				A		
1	TA00048801A	액슬서포터(전)조합	FRONT AXLE SUPPROT ASS'Y	1		
1.1	TA00048802A	액슬 전방 서포트	FRONT AXLE SUPPROT	1		
1.2	24764-060000	그리스니플	NIPPLE,GREASE	1		
1.3	TA00034105A	서포트(전)부시	BUSH	1		
1.4	24321-000600	오링	O-RING	1		
2	TA00034102C	액슬서포터(후)조합	REAR AXLE SUPPROT ASS'Y	1		
2.1	TA00034270C	액슬 서포트(후)	REAR AXLE SUPPROT	1		
2.2	24764-060000	그리스니플	NIPPLE,GREASE	1		
2.3	24321-000700	오링	O-RING	1		
2.4	TA00034103A	서포트(후)부시	BUSH	1		
2.5	24321-000750	오링	O-RING	1		
3	TA00048800A	전차축케이스	CASE	1		
4	TA00048803A	와셔(D30X4T)	WASHER	1		
5	22217-160000	스프링와셔	SPRING WASHER	6		
6	26116-160602	육각볼트	HEX BOLT	6		
7	26716-120002	육각너트	PLATE	1		
8	26116-120354	육각볼트	HEX FLANGE BOLT	1		

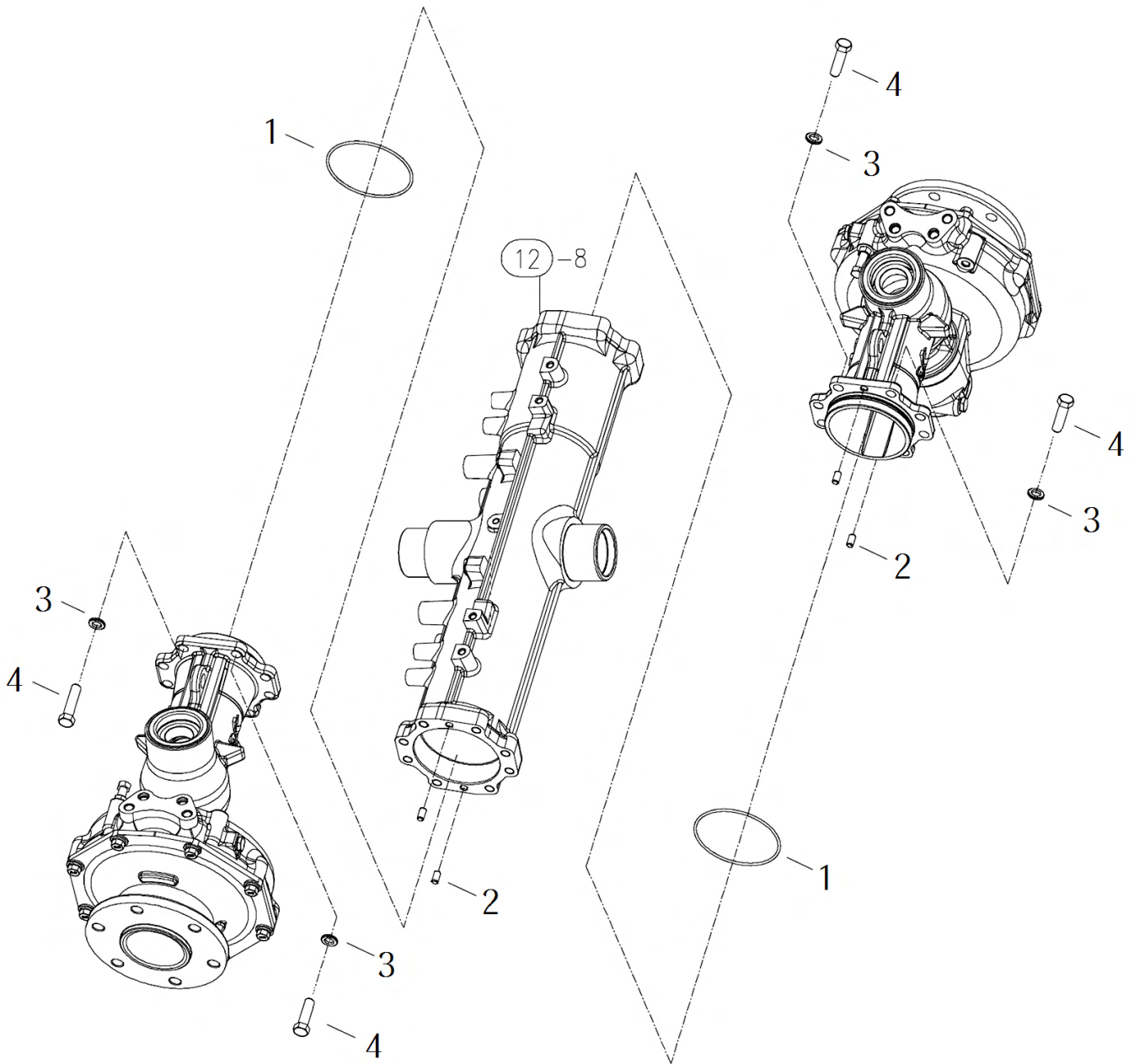

E01013

스페이서 (SPACER)

A: K48C

순번 (NO)	부품번호 (PART NO)	품명 (PART NAME)	품명 (PART NAME)	수량	규격 (SPEC)	비고 (REMARK)
				A		
1	24321-001050	O링	O-RING	2		
2	22312-080140	평행핀	PIN	8		
3	22217-120000	스프링와셔	SPRING WASHER	16		
4	TC60400000B	육각볼트	BOLT	16		

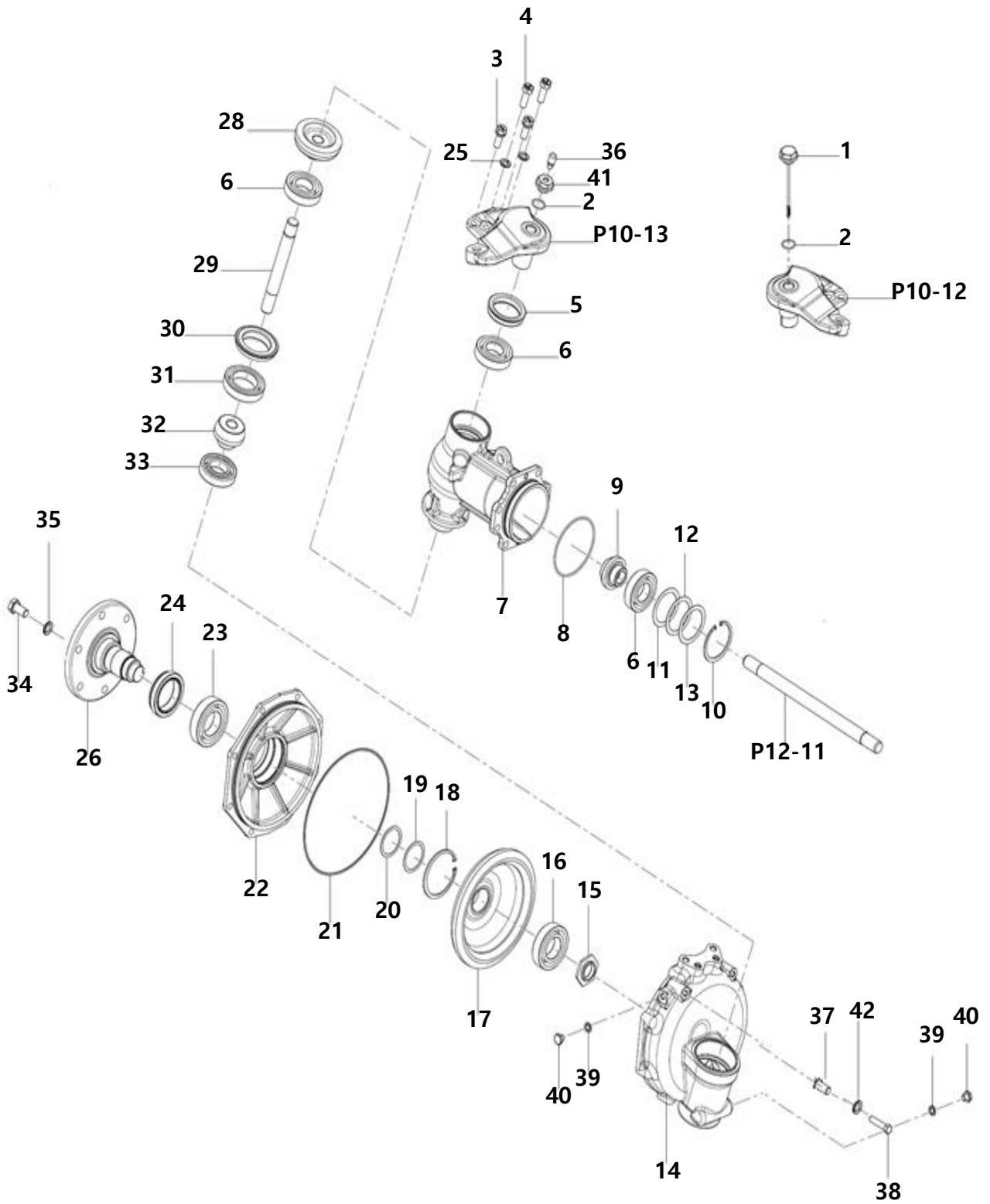

E01030

전륜기어케이스 (GEAR CASE, FRONT AXLE)

A: K48C

순번 (NO)	부품번호 (PART NO)	품명 (PART NAME)	품명 (PART NAME)	수량	규격 (SPEC)	비고 (REMARK)
				A		
1	TA00033805A	검유봉	OIL LEVEL	1		
2	24311-000220	운동용O링	O-RING	2		
3	TA00033468C	와셔조립육각볼트	BOLT W/WASHER	4		
4	TA00033475B	리머볼트	REAMER BLOT	4		
5	FE78010000B	오일실(특수)	OIL SEAL	2		
6	24101-062074	볼베어링	BALL BEARING	6		
7	TA00033457C	프런트기어케이스	HOUSING FRONT GEAR	2		
8	24321-001050	O링	O-RING	2		
9	TA00033461B	전1축 피니언	FRONT FIRST PINION	2		
10	22252-000720	구멍용C형스냅링A종	SNAP RING	2		
11	TA00033489A	심 0.2T	SHIM 0.2T	2		
12	TA00033488A	심 0.3T	SHIM 0.3T	2		
13	TA00033487A	심 0.5T	SHIM 0.5T	2		
14	TA00033458C	프런트기어박스	HOUSING FRONT GEAR	2		
15	TA00033481A	로크너트	LOCK NUT	2		
16	24101-062084	깊은 홈 볼 베어링	BALL BEARING	2		
17	TA00033474A	베벨기어49T	GEAR BRVEL 49T	2		
18	22252-000850	구멍용C형스냅링A종	SNAP RING	2		
19	TA00033486A	심 0.2T	SHIM 0.2T	1		
20	TA00033485A	심 0.5T	SHIM 0.5T	1		
21	TA00033939A	O링	O-RING	2		
22	TA00033459C	프런트베어링케이스	HOUSING FRONT BEARING	1		
23	24101-062094	깊은홈 볼베어링	BALL BEARING	2		
24	TA00041359A	오일씰	OIL SEAL	2		
25	22217-120000	와셔	WASHER	2		
26	TA00033460E	프런트 스피들	FRONT SPINDLE	2		
27	TA00033469B	와셔조립육각볼트	BOLT W/WASHER	16		
28	TA00033463A	전2축기어	GEAR, FRONT SECOND SHAFT	2		
29	TA00033464A	전2축	FRONT SECOND SHAFT	2		
30	TC60110000A	시일QLF578016.5	BALL BEARING	2		
31	24101-060104	깊은홈 볼베어링	BALL BEARING	2		
32	TA00033473A	베벨기어11T	GEAR BRVEL 11T	2		
33	TC60340000A	베어링TM207C3	BEARING	2		
34	TD23120000B	볼트(M14xP1.5)	BOLT(M14x1.5P)	12		
35	22217-140000	와셔	WASHER	12		
36	TA00049842B	에어브리더(STEEL)	AIR BREATHER	1		
37	TA00058614A	스톱퍼 보스35.5	STOPPER BOSS	2		
38	26112-100502	육각볼트	HEX NUT	2		
39	22190-100000	시일와셔	WASHER,SEAL	4		
40	23887-100002	육각머리붙이플러그	PLUG,HEX	4		
41	TA00049843B	에어브리더 플러그	PLUG	1		
42	22217-100000	스프링와셔	SPRING WASHER	2		

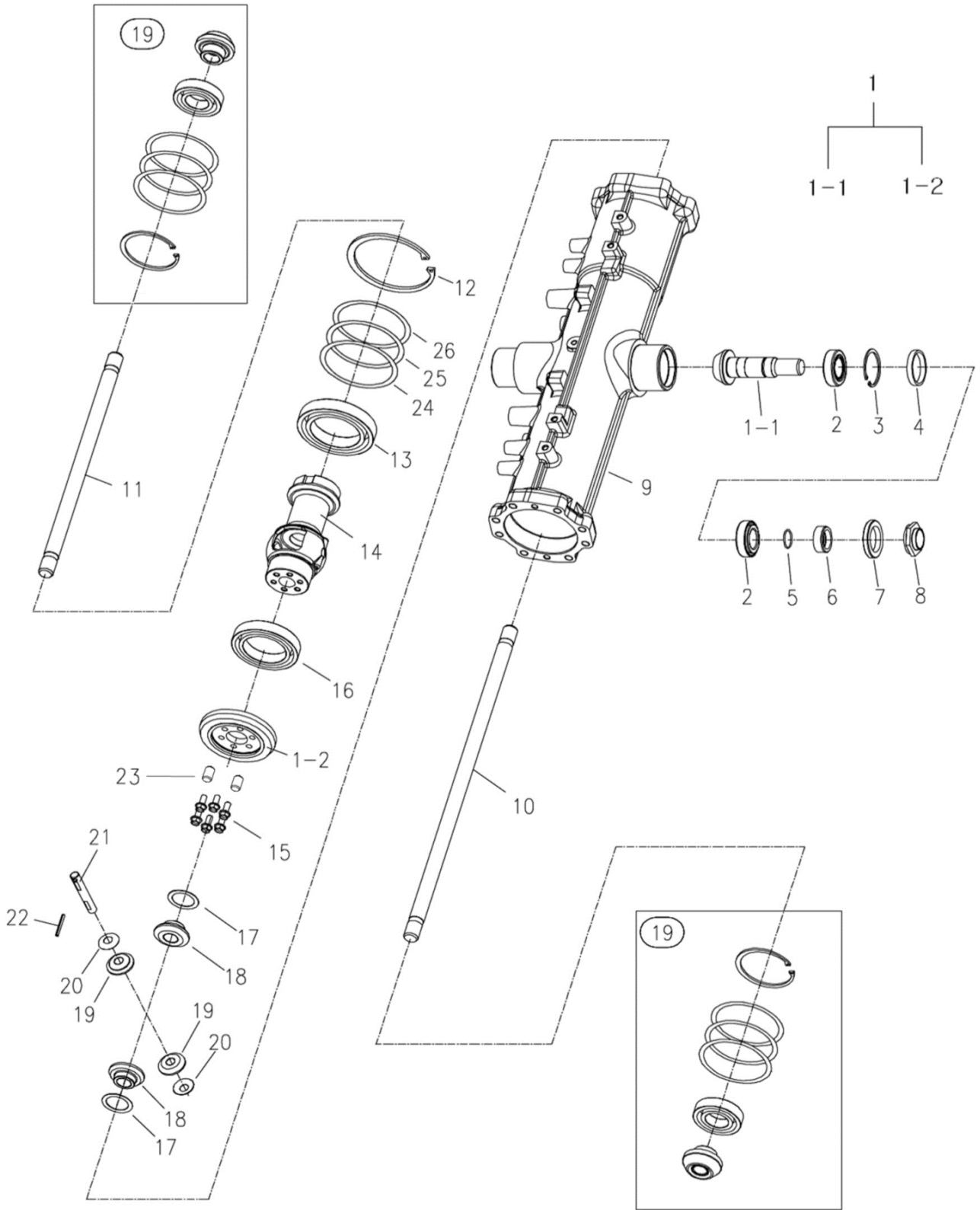

E01070

전륜 구동축 (FRONT DRIVE SHAFT)

A: K48C

순번 (NO)	부품번호 (PART NO)	품명 (PART NAME)	품명 (PART NAME)	수량	규격 (SPEC)	비고 (REMARK)
				A		
1	TA00033454C	링기어조합	RING GEAR ASS'Y	1		
1-1	TA00033455B	드라이브피니언	DRIVE PINION	1		
1-2	TA00033456C	링기어	RING GEAR	1		
2	24141-320060	테이퍼롤러베어링	ROLLER BEARING	2		
3	22252-000550	구멍용C형스냅링A종	SNAP RING	1		
4	TA00033478A	간격판	COLLAR	1		
5	24311-000300	운동용S형O링	O-RING	1		
6	TA00033471A	부시	BUSH	1		
7	24421-405508	오일실	OIL SEAL	1		
8	TA00033472A	너트	NUT	1		
9	TA00033449A	전차축케이스	CASE	1		
10	TA00033466A	전1축(543.5)LH	FRONT FIRST SHAFT	1		
11	TA00033462A	전1축(363.5)RH	FRONT FIRST SHAFT	1		
12	22252-001100	구멍용C형스냅링A종	SNAP RING	2		
13	24101-060144	깊은홈 볼베어링	BALL BEARING	1		
14	TA00033451C	차동케이스	DIFFERENTIAL CASE	1		
15	22351-080040	평행핀	PIN	2		
16	TA00038928B	육각플렌지볼트	HEX FLANGE BOLT	6		
17	24101-060134	깊은홈 볼베어링	BALL BEARING	2		
18	TC57120000A	차동사이드기어라이너	LINER	2		
19	TC57090000A	차동사이드기어14	DIFFERENTIAL GEAR 14	2		
20	TC57100000A	차동피니언기어10	DIFFERENTIAL GEAR 10	2		
21	TC57130000A	차동피니언라이너	LINER	2		
22	TC57110000B	차동피니언축	SHAFT, DIFFERENTIAL PINION	1		
23	22351-040040	스프링핀	SPRING PIN	1		
24	TA00033482A	심 0.5T	SHIM, 0.5T	1		
25	TA00033483A	심 0.3T	SHIM, 0.3T	1		
26	TA00033484A	심 0.2T	SHIM, 0.2T	1		

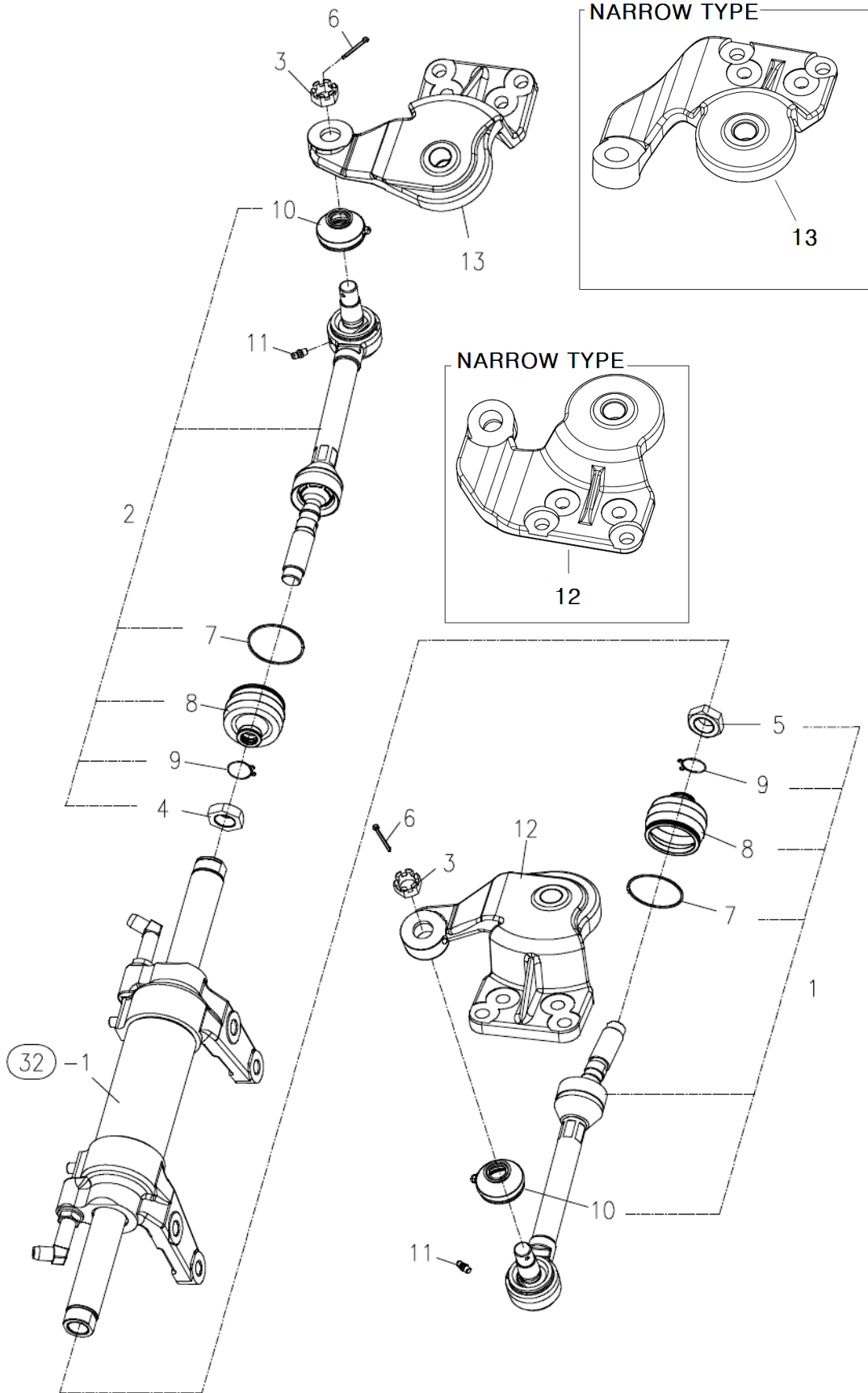

E01080

타이로드 (TIE ROD)

A: K48C

순번 (NO)	부품번호 (PART NO)	품명 (PART NAME)	품명 (PART NAME)	수량	규격 (SPEC)	비고 (REMARK)
				A		
1	TC56010000E	타이로드L조합	TIE ROD ASS'Y, L	1		
2	TC56020000E	타이로드R조합	TIE ROD ASS'Y, R	1		
3	26877-160002	홈볼이너트	NUT	2		
4	TC56040000D	너트M20X1.5	NUT	1		
5	TC56050000D	너트M20X1.5(좌나사)	NUT	1		
6	22417-300250	할핀(도금)	COTTER PIN	2		
7	TC56010106A	셋트링	RING	2		
8	TC56010105A	먼지커버	COVER	2		
9	TC56010107A	클립	CLIP	2		
10	TT10030000A	먼지커버	COVER	2		
11	24764-060000	A-MT6X1형 그리스니플	GREASE NIPPLE	2		
12	TA00033465F	너클암 L	KNUCKLE ARM(L)	1		
13	TA00033467F	너클암 R	KNUCKLE ARM(R)	1		



F

GROUP

TM
(TM)

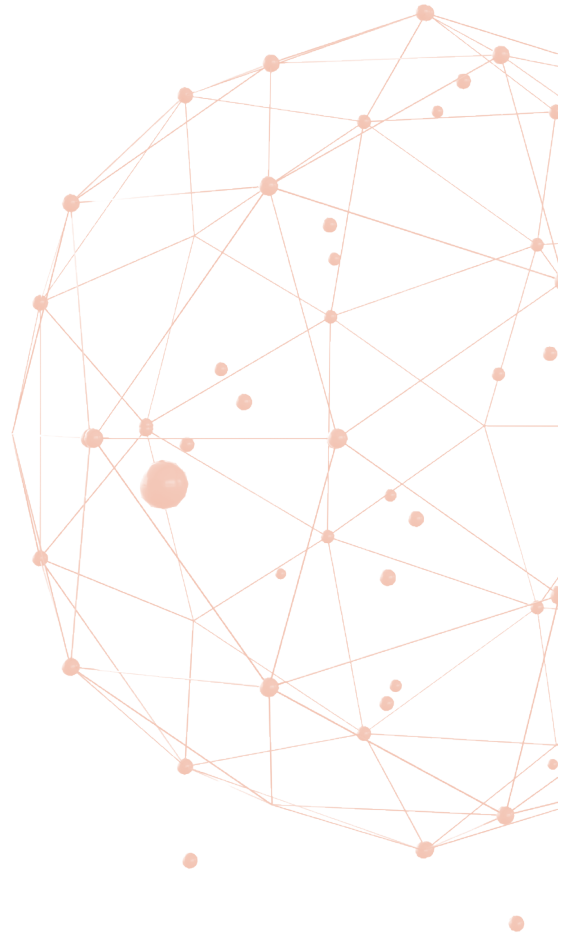

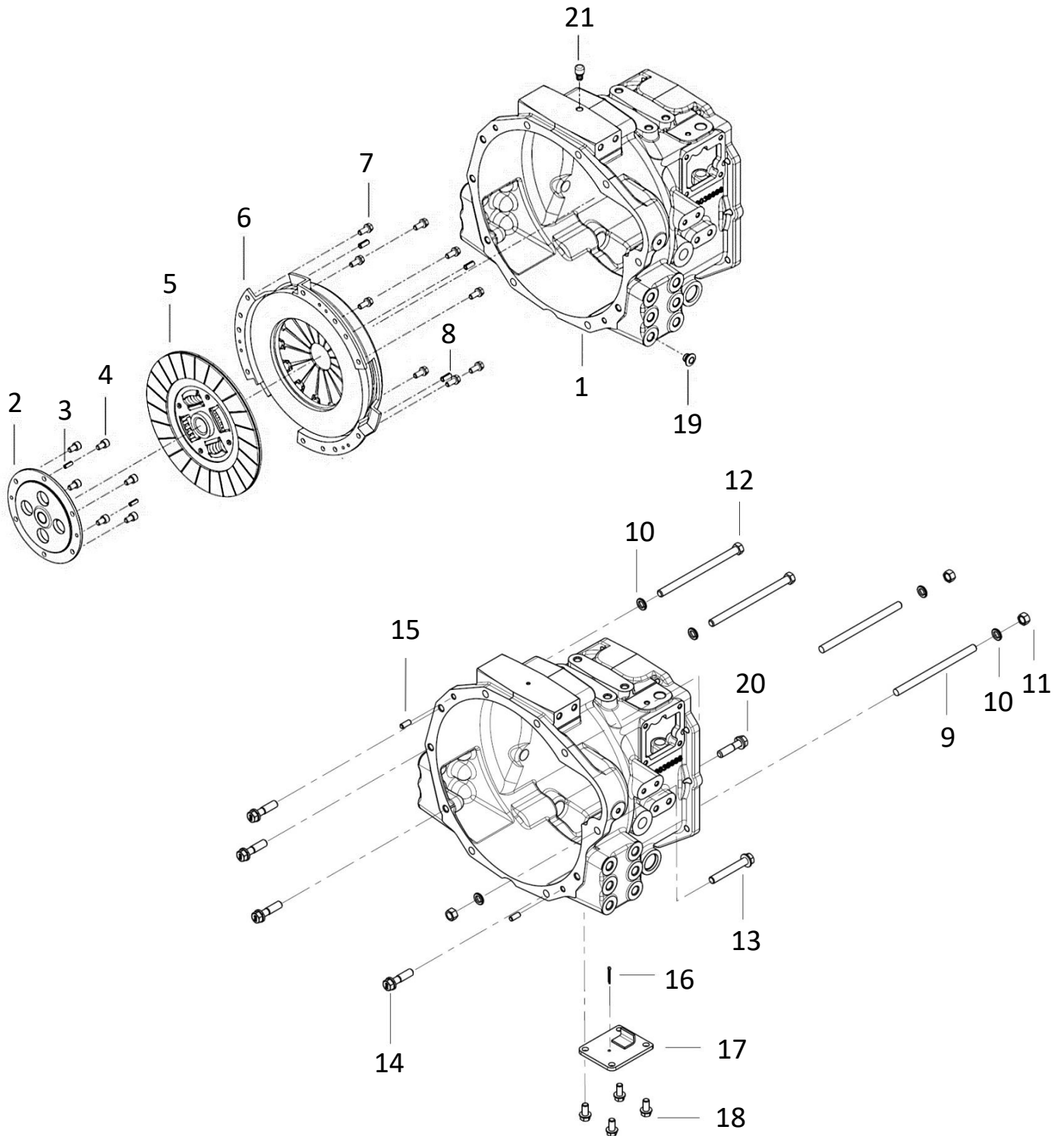

F01010

클러치하우징 (CLUTCH HOUSING)

A: K48C

순번 (NO)	부품번호 (PART NO)	품명 (PART NAME)	품명 (PART NAME)	수량	규격 (SPEC)	비고 (REMARK)
				A		
1	TA00062188D	클러치하우징	CLUTCH HOUSING	1		
2	TA00038871E	PTO 슬리브	SLEEVE, PTO	1		
3	22351-060016	스프링핀	SPRING PIN	2		
4	26450-080142	육각구멍볼이볼트	HEXAGON SOCKET BOLT	6		
5	TA00064338A	클러치디스크 조합	CLUTCH DISC ASS'Y	1		
6	TA00064339A	클러치커버 조합	CLUTCH COVER ASS'Y	1		
7	26013-080202	와셔조립육각볼트	BOLT W/WASHER	9		
8	22351-080018	스프링핀	SPRING PIN	3		
9	TZ3606Y000B	심음볼트M12x160	STUD BOLT	2		
10	22217-120000	스프링와셔	SPRING WASHER	10		
11	26716-120002	육각너트	HEX NUT	3		
12	TA00049978B	육각볼트(M12X150)	HEX BOLT	2		
13	TA00049979B	육각플랜지볼트(M12X60)	HEX BOLT	1		
14	TC54220000B	볼트 M12X30	HEX BOLT(SW)	4		
15	22312-080180	평행핀	PIN	2		
16	22417-300250	분할핀	COTTER PIN	1		
17	TA00038610B	커버조합	COVER ASSY	1		
18	26106-100202	육각플랜지볼트	HEX FLANGE BOLT	4		
19	TA00055258A	고무플러그(14)	PLUG(14)	12		
20	TH22090000B	보울트(M12xP1.75x35)	HEX BOLT	1		
21	TA00034078A	에어브리더	AIR BREATHER	1		

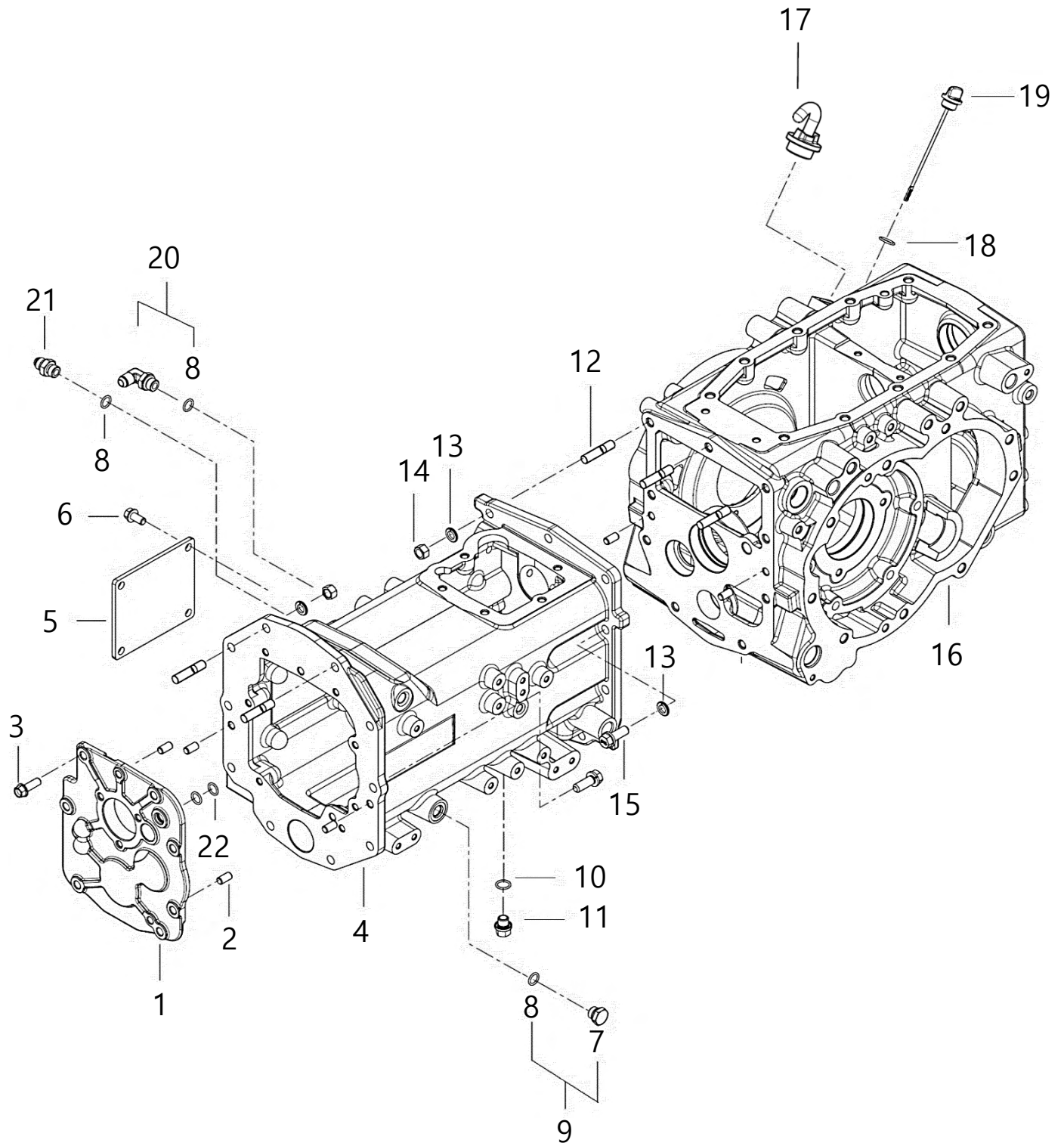

F01020

미션케이스 (TRANSMISSION CASE)

A: K48C

순번 (NO)	부품번호 (PART NO)	품명 (PART NAME)	품명 (PART NAME)	수량	규격 (SPEC)	비고 (REMARK)
				A		
1	TA00038262E	플레이트	PLATE	1		
2	22312-100180	평행핀	PIN	6		
3	26106-100302	육각플랜지볼트	HEX FLANGE BOLT	7		
4	TA00038687O	미션케이스	MISSION CASE	1		
5	TA00038613A	주변속 포크커버	MAIN SHIFT FORK COVER	1		
6	26106-100202	볼트	BOLT	4		
7	NTA1130100A	플러그	PLUG	1		
8	24311-000140	오링	O-RING	3		
9	NTA1130000B	플러그 조합	PLUG ASS'Y	1		
10	24311-000160	오링	O-RING	2		
11	TB28120000D	퇴유플러그	OUT OIL PLUG	2		
12	FT80120000B	심음볼트	STUD BOLT	5		
13	22217-120000	스프링와셔	SPRING WASHER	19		
14	26716-120002	육각너트	HEX NUT	5		
15	TH22090000B	와셔조립육각볼트(SW)	WASHER ASS'Y HEX BOLT	14		
16	TA00043199H	후차축케이스	REAR AXLE CASE	1		
17	FT80370000A	주유구캡		1		
18	24311-000180	운동용오링	O-RING	1		
19	TA00038076C	검유봉	OIL LEVEL STICK	1		
20	CEE4050000B	자리부착엘보3/8	ELBOW	1		
21	TTA3880000B	니플(3/8)	NIPPLE	1		
22	24341-000160	오링	O-RING	2		

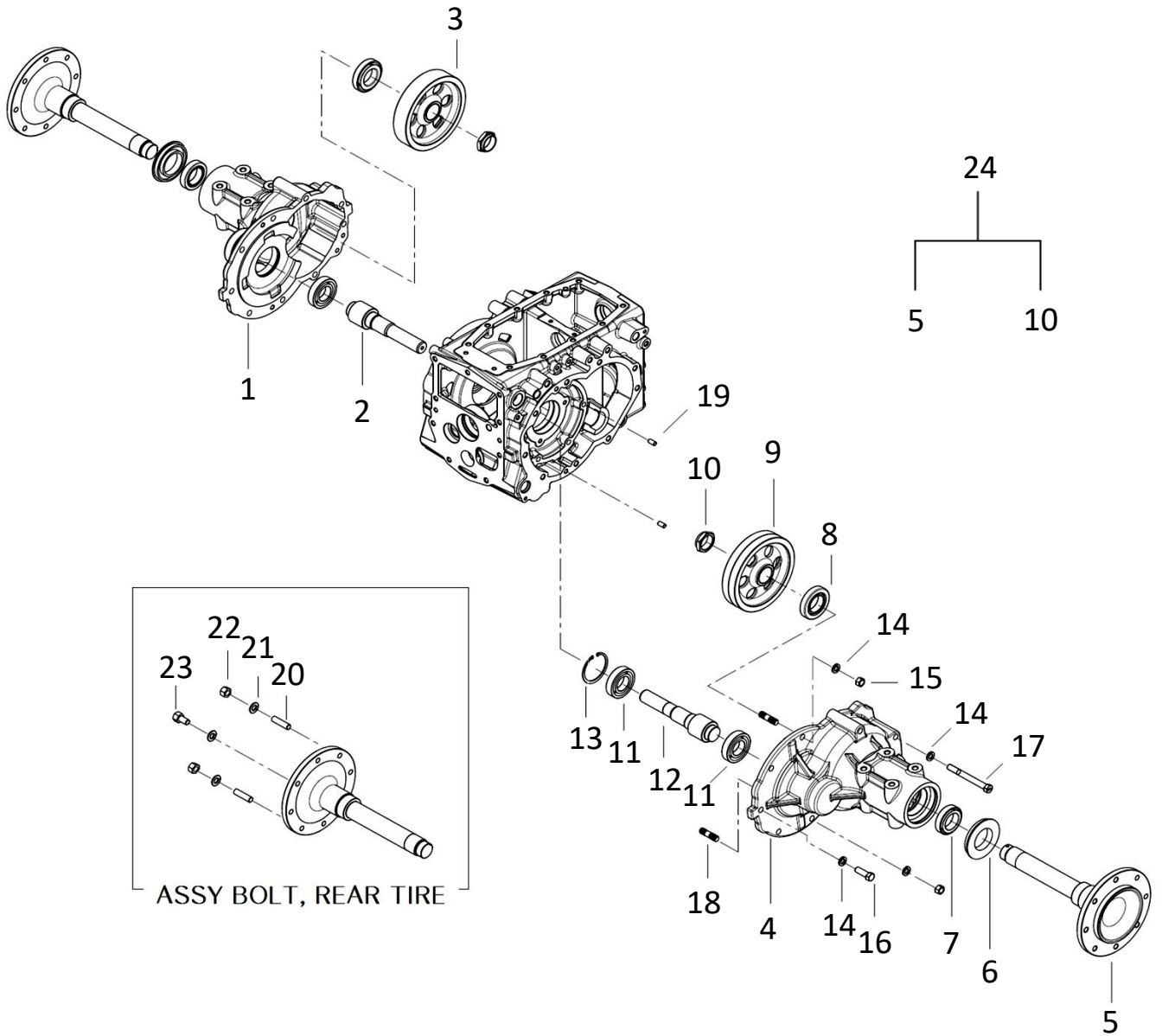

F01030

후차축 하우징 (REAR AXLE HOUSING)

A: K48C

순번 (NO)	부품번호 (PART NO)	품명 (PART NAME)	품명 (PART NAME)	수량	규격 (SPEC)	비고 (REMARK)
				A		
1	TA00038690G	후차축하우징(우)	HOUSING, REAR AXLE(RIGHT)	1		
2	TA00038395E	파이널피니언(우)	FINAL PINION (RIGHT)	1		
3	TA00038393C	파이널기어(우)	FINAL GEAR (RIGHT)	1		
4	TA00038689G	후차축하우징(좌)	HOUSING, REAR AXLE(LEFT)	1		
5	TA00038361D	후차축	REAR AXLE	2		
6	TA00033423A	오일씰	OIL SEAL	2		
7	TA00059205A	테이퍼롤러베어링	TAPER ROLLER BEARING	2		
8	TA00059206A	테이퍼롤러베어링	TAPER ROLLER BEARING	2		
9	TA00038359C	파이널기어(좌)	FINAL GEAR(LEFT)	1		
10	TA00038354B	록너트	ROCK NUT	2		
11	TA00059207A	볼베어링TMB208	BALL BEARING	4		
12	TA00038394E	파이널피니언(좌)	FINAL PINION(LEFT)	1		
13	22252-000800	구멍용C형스냅링	SNAP RING	2		
14	22217-140000	스프링와셔	SPRING WASHER	18		
15	26716-140002	육각너트	HEX NUT	4		
16	FT08110000D	볼트	BOLT	6		
17	TA00038428C	볼트(M14X130)	BOLT	8		
18	FB80120000C	스터드볼트	STUD BOLT	4		
19	22312-100180	평행핀	PIN	4		
20	TT85150000B	심음볼트	STUD BOLT	4		
21	TB29430000C	와셔	WASHER	16		
22	TB29420000B	육각너트	HEX NUT	4		
23	TB29440000B	볼트(M14x1.5P)	BOLT	12		
24	TA00047839A	후차축 조합(K3)	REAR AXLE ASSY	2		

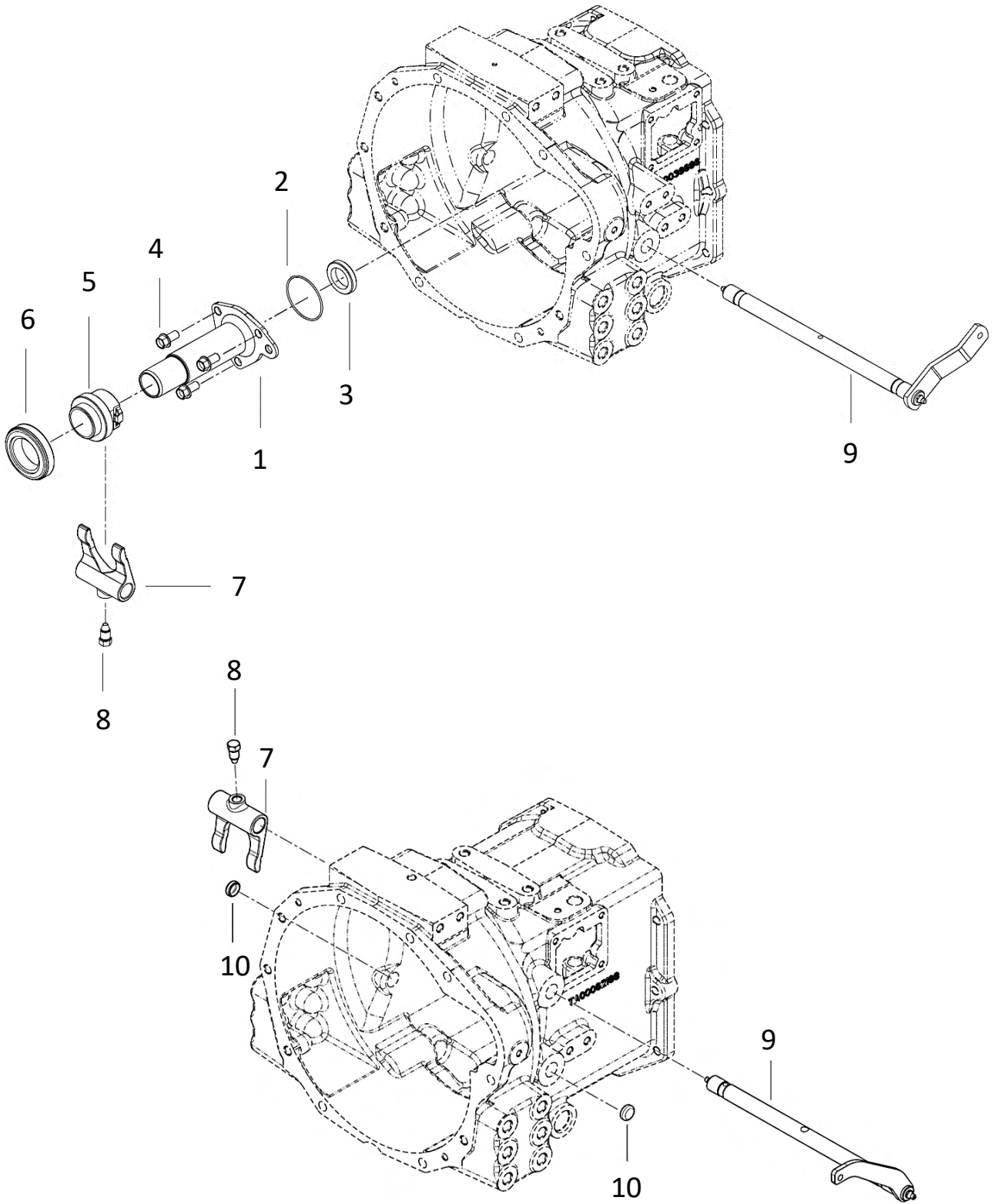

F02010

클러치 릴리스 (CLUTCH RELEASE)

A: K48C

순번 (NO)	부품번호 (PART NO)	품명 (PART NAME)	품명 (PART NAME)	수량	규격 (SPEC)	비고 (REMARK)
				A		
1	TA00061620A	주축오일씰커버	COVER	1		
2	24341-000590	고정용S형O링	O-RING	1		
3	24421-304508	오일씰	OIL SEAL	1		
4	26106-100202	육각플랜지볼트	HEX FLANGE BOLT	3		
5	TA00038430A	릴리스베어링슬리브	SLEEVE, BEARING	1		
6	TA00059208A	베어링TK45	RELEASE BEARING ASS'Y	1		
7	TA00038451B	릴리스요크	YOKE, CLUTCH SHIFT	1		
8	TA00038452A	고정 볼트	BOLT	1		
9	TA00062405A	릴리스축	RELEASE SHAFT(MAIN CLUTCH)	1		
10	27260-200000	실캡	SEAL CAP	2		

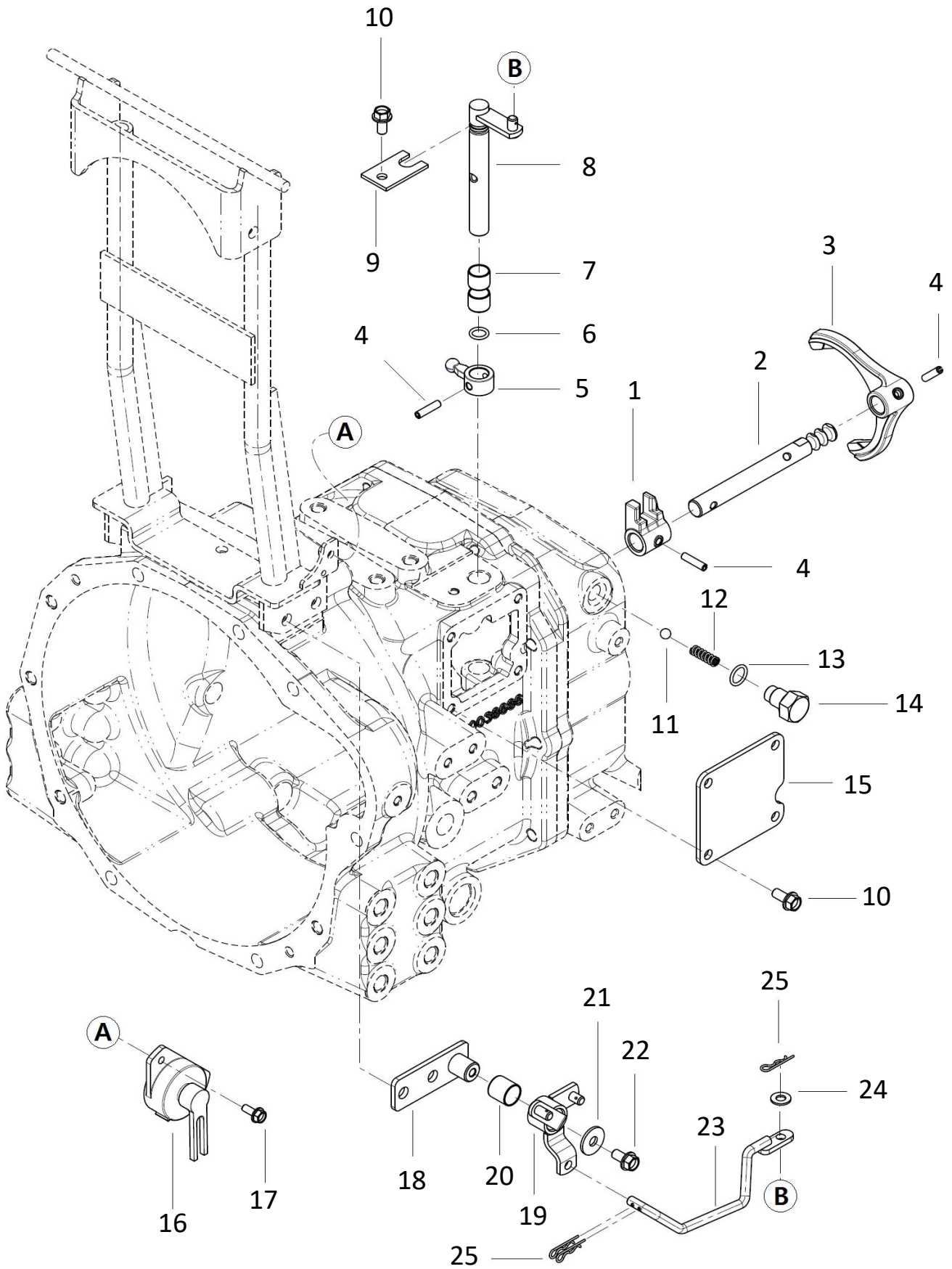

F02030

셔틀 축 (SHUTTLE SHAFT)

A: K48C

순번 (NO)	부품번호 (PART NO)	품명 (PART NAME)	품명 (PART NAME)	수량	규격 (SPEC)	비고 (REMARK)
				A		
1	TA00038399A	셔틀시프터	SHIFTER, SHUTTLE	1		
2	TA00062414B	전후진포크축	SHAFT, FORK(SHUTTLE)	1		
3	TA00038785A	셔틀포트	FORK, SHUTTLE	1		
4	22351-060025	스프링핀	SPRING PIN	3		
5	TA00038532A	셔틀암	ARM, SHUTTLE	1		
6	24311-000120	운동용O링	O-RING	1		
7	24550-016150	드라이부시	BUSH	2		
8	TA00054202A	셔틀축조합	SHAFT, SHUTTLE	1		
9	TA00039028C	플레이트	PLATE	1		
10	26106-080162	육각플랜지볼트	HEX FLANGE BOLT	5		
11	24190-110001	강구	STEEL BALL	1		
12	TA00038502A	스프링	SPRING	1		
13	24311-000150	오링	O-RING	1		
14	TA00038524E	볼트	BOLT	1		
15	TA00039099C	셔틀커버	COVER	1		
16	TCD9110000D	스위치(FR)	SWITCH(FR)	1		
17	26106-060162	육각플랜지볼트	HEX FLANGE BOLT	2		
18	TA00054209A	셔틀링크 축 조합	SHAFT ASSY, SHUTTLE	1		
19	TA00054205A	셔틀링크 조합	LINK ASSY, SHUTTLE	1		
20	24550-018200	드라이부시	BUSH	1		
21	22157-080000	평와셔	PLAIN WASHER	1		
22	26106-080162	육각플랜지볼트	HEX FLANGE BOLT	1		
23	TA00054199A	셔틀로드 조합B	ROD ASSY, SHUTTLE	1		
24	22137-080000	평와셔	PLAIN WASHER	1		
25	22360-080000	스냅핀	SNAP PIN	3		

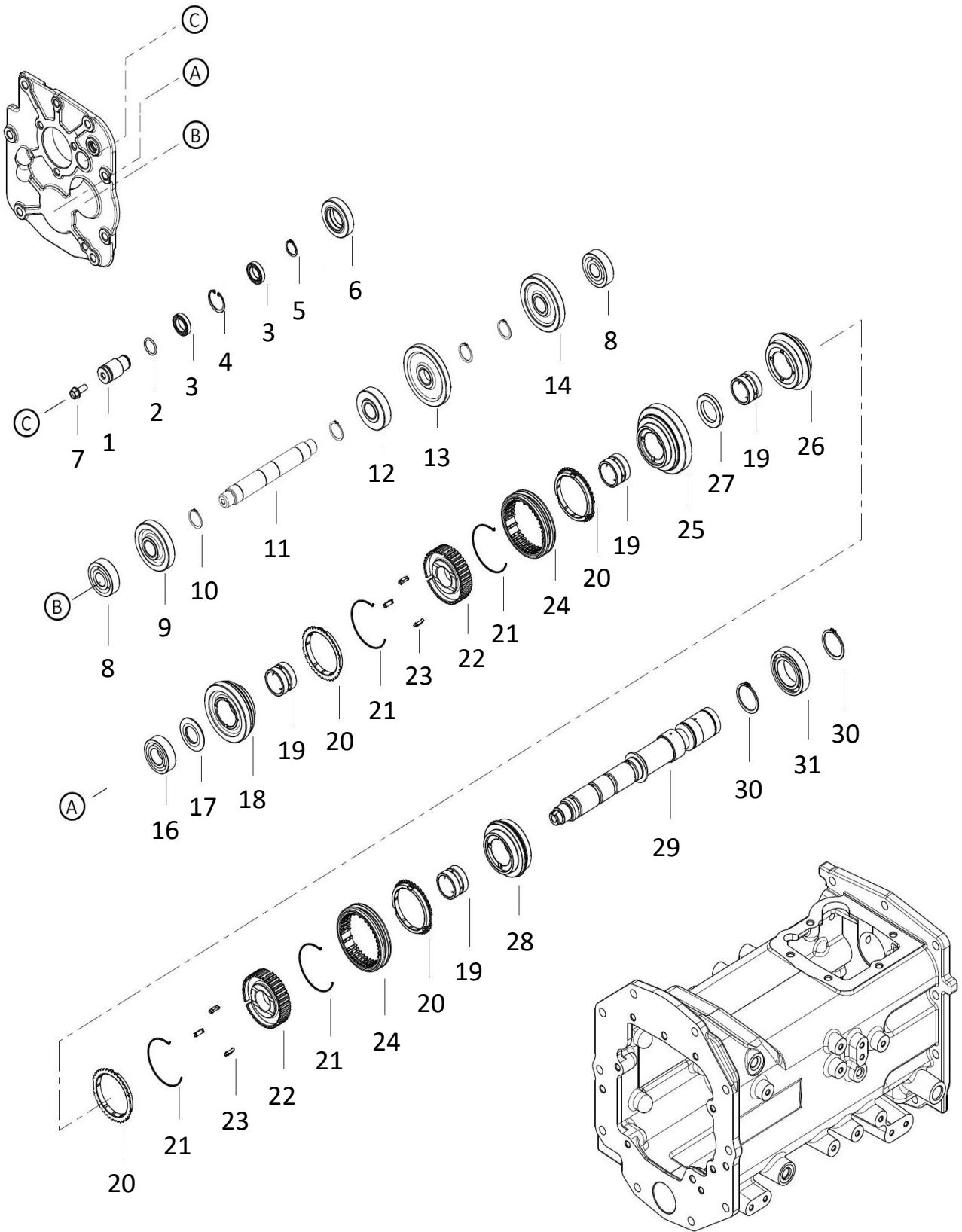

F03010

주변속 구동축 (MAIN SHIFT DRIVE SHAFT)

A: K48C

순번 (NO)	부품번호 (PART NO)	품명 (PART NAME)	품명 (PART NAME)	수량	규격 (SPEC)	비고 (REMARK)
				A		
1	TA00038271B	후진아이들축	SHAFT, IDLE(REAR)	1		
2	24311-000210	오링	O-RING	2		
3	TA00059191A	볼베어링(6804)	BALL BEARING	2		
4	22252-000320	구멍용 스패링(C형)	SNAP RING	1		
5	22242-000200	축용 스패링(C형)	SNAP RING(C-TYPE)	1		
6	TA00053761A	후진아이들기어	GEAR, IDLE(REAR)	1		
7	26106-100202	육각플랜지볼트	HEX FLANGE BOLT	1		
8	TA00059192A	볼베어링(6304)	BALL BEARING	2		
9	TA00053762A	주변속2단구동기어	GEAR 2, MAIN SHIFT	1		
10	22242-000250	축용 스패링(C형)	SNAP RING(C-TYPE)	4		
11	TA00037668E	주변속구동축	SPACERSHAFT, MAIN SHIFT	1		
12	TA00061224A	주변속1단구동기어	GEAR 1, MAIN SHIFT	1		
13	TA00053757A	주변속4단구동기어	GEAR 4, MAIN SHIFT	1		
14	TA00061226A	주변속3단구동기어	GEAR 3, MAIN SHIFT	1		
16	TA00059193A	볼베어링(6205)	BALL BEARING	1		
17	TA00038424B	스페이서	SPCER	1		
18	TA00053763A	주변속2단피동기어	GEAR-M/SHIFT DRVN 2	1		
19	TA00038425C	슬리브	SLEEVE	4		
20	TA00038402A	싱크로나이저링	SYNCHRO RING	4		
21	TA00038401A	스프링	SPRING	4		
22	TA00038417A	허브	HUB	2		
23	TA00038400A	키	KEY	6		
24	TA00038416A	슬리브	SLEEVE	2		
25	TA00061225A	주변속1단피동기어	GEAR-M/SHIFT DRVN 1	1		
26	TA00053758A	주변속4단피동기어	GEAR-M/SHIFT DRVN 4	1		
27	TA00038280A	스페이서	SPACER	1		
28	TA00061227A	주변속3단피동기어	GEAR-M/SHIFT DRVN 3	1		
29	TA00049493A	주변속피동축	SHAFT-M/STHIFT	1		
30	22242-000400	축용 스패링(C형)	SNAP RING(C-TYPE)	2		
31	TA00059194A	볼베어링(6008HL)	BALL BEARING	1		

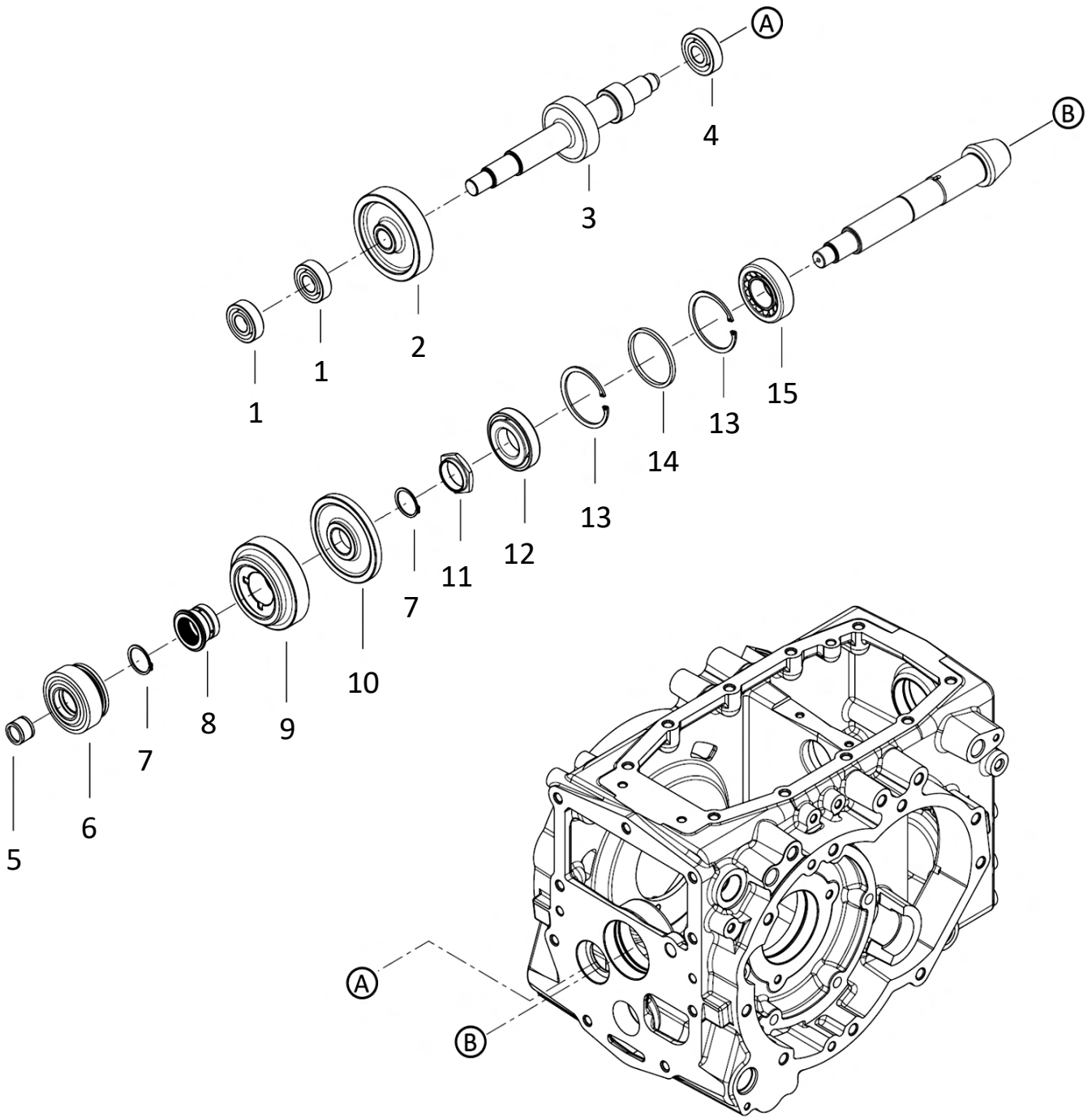

F03040

부변속기어 (RANGE SHIFT GEAR)

A: K48C

순번 (NO)	부품번호 (PART NO)	품명 (PART NAME)	품명 (PART NAME)	수량	규격 (SPEC)	비고 (REMARK)
				A		
1	TA00059195A	볼베어링	BALL BEARING	2		
2	TA00049494A	부변속피동기어	RANGE SHIFT DRIVE GEAR	1		
3	TA00049495A	부변속구동축	RANGE SHIFT DRIVE SHAFT	1		
4	TA00059192A	볼베어링	BALL BEARING	1		
5	TA00059196A	니들베어링	NIDDLE BEARING	1		
6	TA00049497B	부변속피동기어2단	RANGE SHIFT DRIVEN GEAR 2ND	1		
7	22242-000320	스냅링	SNAP RING	2		
8	TA00038539C	슬리브	SLEEVE	1		
9	TA00049496A	부변속피동기어1단	RANGE SHIFT DRIVEN GEAR 1ND	1		
10	TA00050633A	4륜구동기어	FOUR WHEEL DRIVE GEAR	1		
11	TA00038802A	고정너트	STOP NUT	1		
12	TA00059197A	테이퍼롤러베어링	TAPER ROLLER BEARING	1		
13	22252-000720	스냅링	SNAP RING	2		
14	TA00038583A	스페이서	SPACER	1		
15	TA00059198A	테이퍼롤러베어링(32207C)	TAPER ROLLER BEARING(32207C)	1		

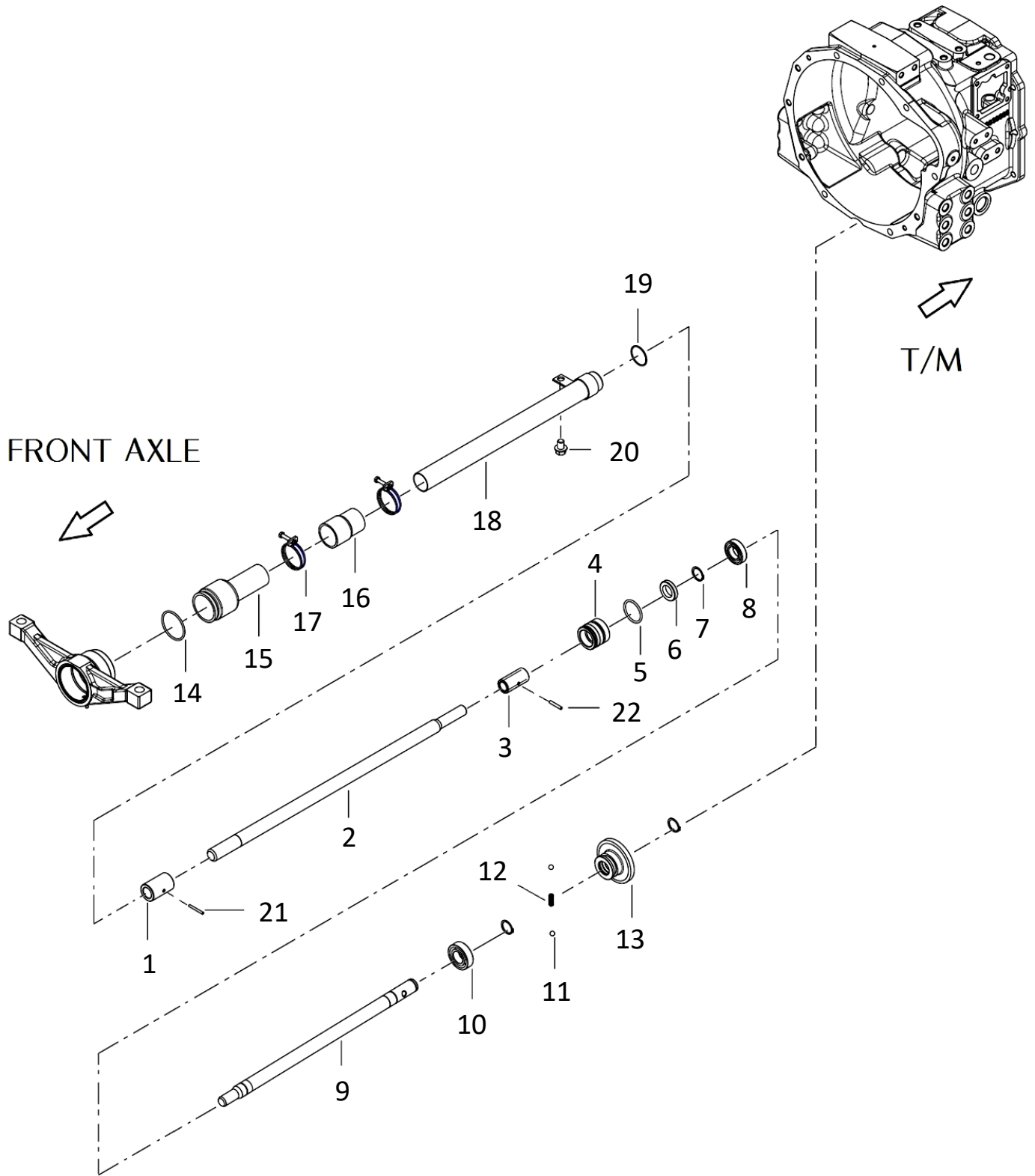

F04010

전륜 구동 축 (FRONT DRIVE SHAFT)

A: K48C

순번 (NO)	부품번호 (PART NO)	품명 (PART NAME)	품명 (PART NAME)	수량	규격 (SPEC)	비고 (REMARK)
				A		
1	NT15080000B	커플링R	COUPLE RING R	1		
2	TA00061623A	프로펠라축	PROPELLER SHAFT	1		
3	TA00038620B	4륜구동 조인트	4WD DRIVE JOINT	1		
4	TA00038089B	오일실 하우스	OIL SEAL HOUSING	1		
5	24311-000410	운동용O링	O-RING	1		
6	24421-254008	오일실	OIL SEAL	1		
7	22242-000250	축용C형 스냅링	SNAP RING	3		
8	TA00059200A	볼베어링	BALL BEARING	1		
9	TA00038094B	4륜구동축	4DN DRIVE SHAFT	1		
10	TA00059193A	볼베어링	BALL BEARING	1		
11	24190-110001	강구	STEEL BALL	2		
12	TA00038591A	스프링	SPRING	1		
13	TA00050634A	4륜 피동기어	4DN DRIVEN GEAR	1		
14	24321-000550	고정용O링	STOP O-RING	1		
15	TA00040522A	축커버(전)	SHAFT COVER(FRONT)	1		
16	TA00040524C	축커버부츠	SHAFT COVER BOOTS	1		
17	23000-048000	호스클립	HOSE CLAMP	2		
18	TA00040523D	축커버(후)	SHAFT COVER(BACK)	1		
19	TA00069844A	패킹	PACKING	1		
20	26106-120162	육각플랜지볼트	HEX FLANGE BOLT	1		
21	22351-040036	스프링핀	SPRING PIN	1		
22	22351-050030	스프링핀	SPRING PIN	1		

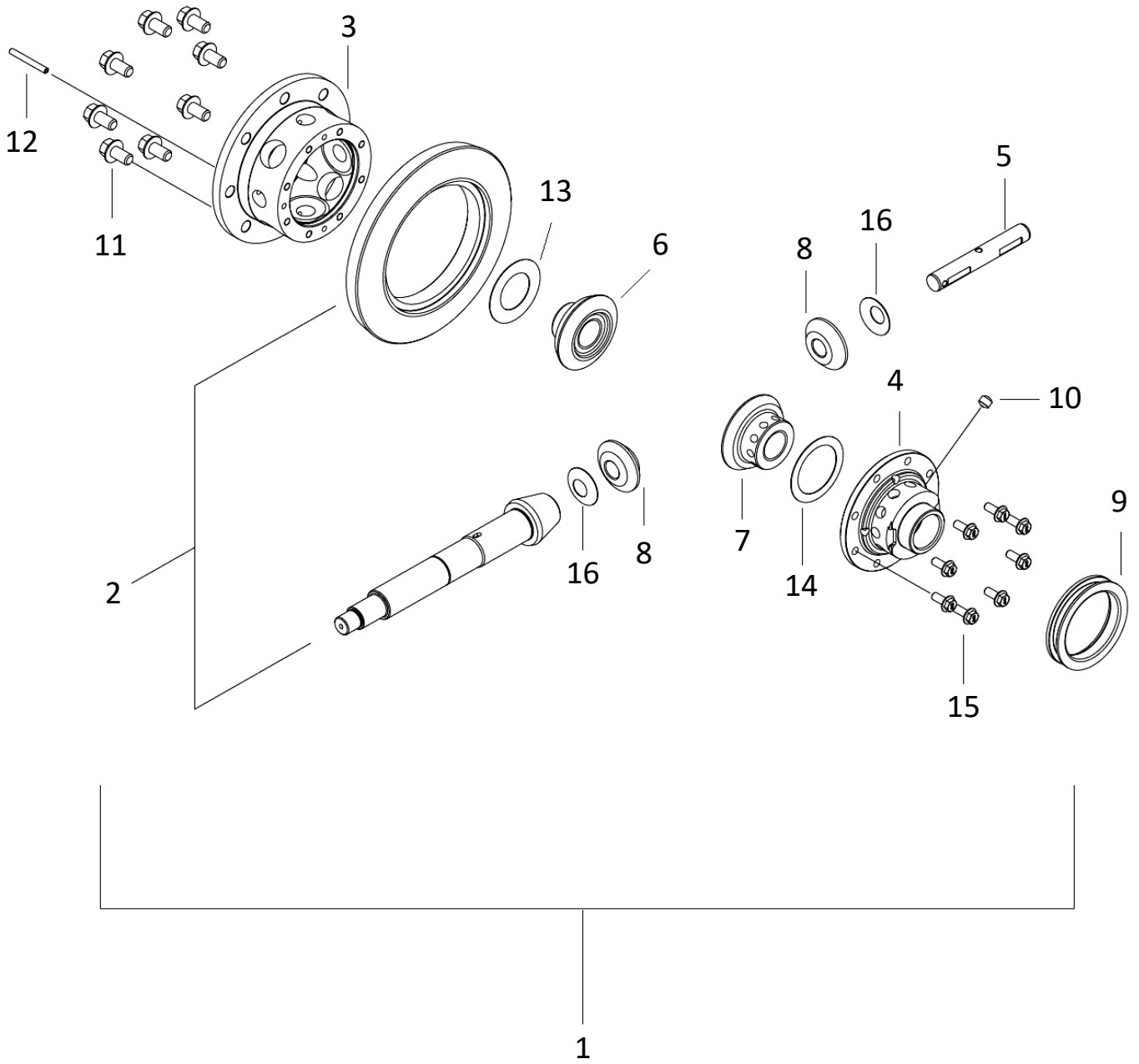

F05020

차동조합 (RING GEAR&DIFF.GEAR ASS'Y)

A: K48C

순번 (NO)	부품번호 (PART NO)	품명 (PART NAME)	품명 (PART NAME)	수량	규격 (SPEC)	비고 (REMARK)
				A		
1	TA00038522D	차동조합	DIFFERENTIAL ASS'Y	1		
2	TA00038772D	링기어조합	RING GEAR ASS'Y	1		
3	TA00038523A	차동케이스(우)	DIFFERENTIAL CASE(RIGHT)	1		
4	TA00032118A	차동케이스(좌)	DIFFERENTIAL CASE(LEFT)	1		
5	TA00032091A	차동축	DIFFERENTIAL SHAFT	1		
6	TA00032090A	차동사이드기어R	DIFFERENTIAL SIDE GEAR R	1		
7	TA00032089A	차동사이드기어L	DIFFERENTIAL SIDE GEAR L	1		
8	TA00032079A	차동피니언	PINION, DIFFERENTIAL	2		
9	TA00038510A	차동고정슬라이더	DIFFERENTIAL STOP SLIDER	1		
10	TA00038507A	롤러	ROLLER	10		
11	TA00038929B	볼트(M12X1.25)	BOLT	8		
12	22351-060050	스프링핀	SPRING PIN	1		
13	TA00032148A	스러스트와셔	THRUST WASHER	1		
14	TA00032149A	와셔	WASHER	1		
15	TA00038928B	볼트(M8X1.25)	BOLT	8		
16	TA00032092A	트러스트와셔	THRUST WASHER	2		

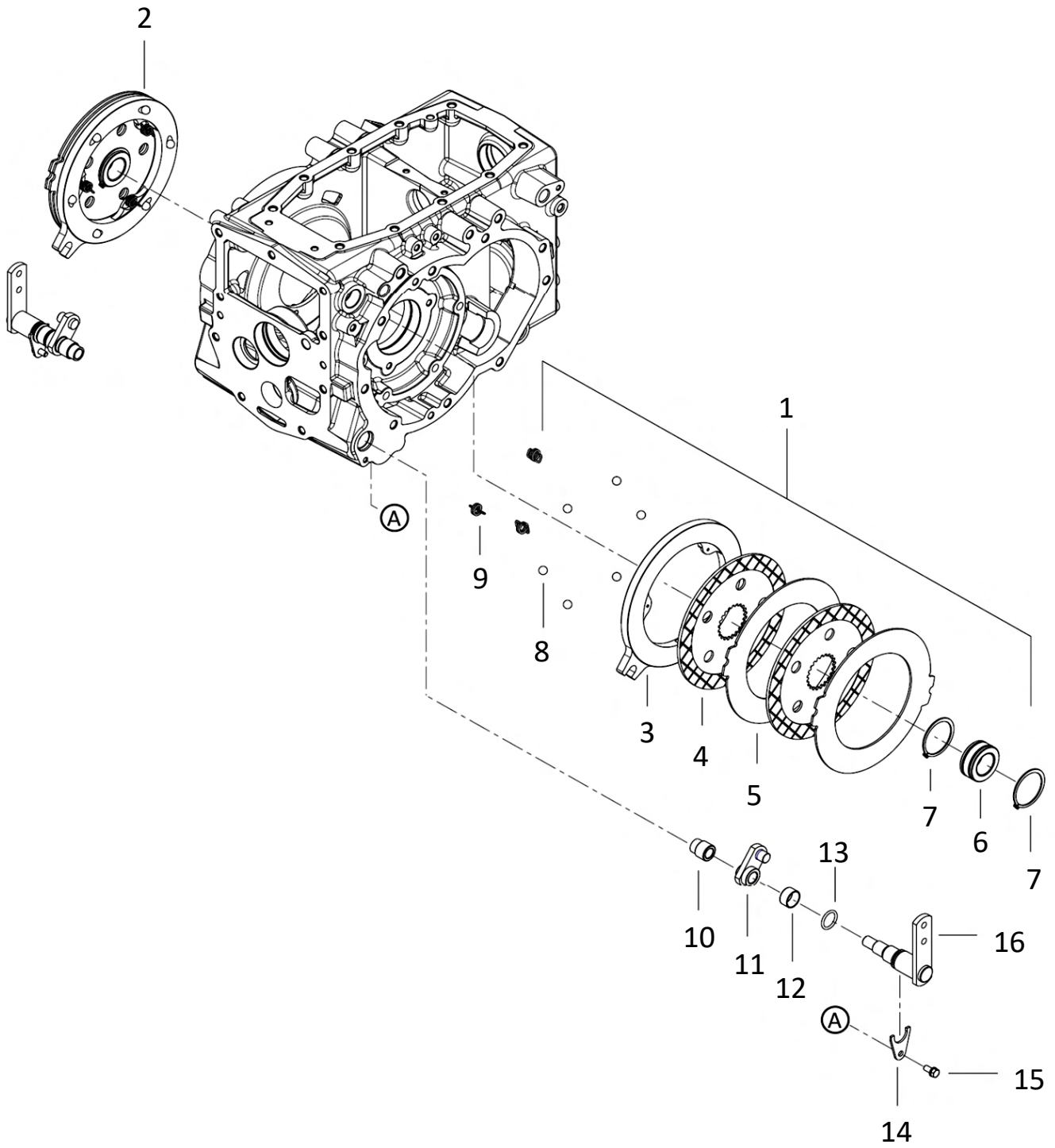

F06030

브레이크 (BRAKE)

A: K48C

순번 (NO)	부품번호 (PART NO)	품명 (PART NAME)	품명 (PART NAME)	수량	규격 (SPEC)	비고 (REMARK)
				A		
1	TA00038592B	브레이크조합(좌)	BRAKE ASS'Y (LEFT)	1		
2	TA00038593B	브레이크조합(우)	BRAKE ASS'Y (RIGHT)	1		
3	TA00038520A	캠플레이트(좌)	CAMPLATE(LEFT)	1		
3	TA00038521A	캠플레이트(우)	CAMPLATE(RIGHT)	1		
4	TA00038495B	디스크	DISK	4		
5	TA00038493A	압력판	PRESSURE PLATE	4		
6	TA00038494A	보스	BOSE	2		
7	22242-000580	축용C형스냅링	SNAP RING	4		
8	24190-160001	강구	STEEL BALL	12		
9	TN50070000A	스프링	SPRING	6		
10	TA00038463C	브레이크 레버 부싱	BRAKE LEVER BUSH	2		
11	TA00038466C	브레이크 내측암	BRAKE INSIDE ARM	2		
12	24550-025150	드라이부시	DRY BUSH	2		
13	24311-000250	운동용O링	O-RING	2		
14	TA00038470C	플레이트	PLATE	2		
15	26013-080182	와셔조립육각볼트	BOLT W/WASHER	2		
16	TA00038474F	브레이크 레버	BRAKE LEVER	2		

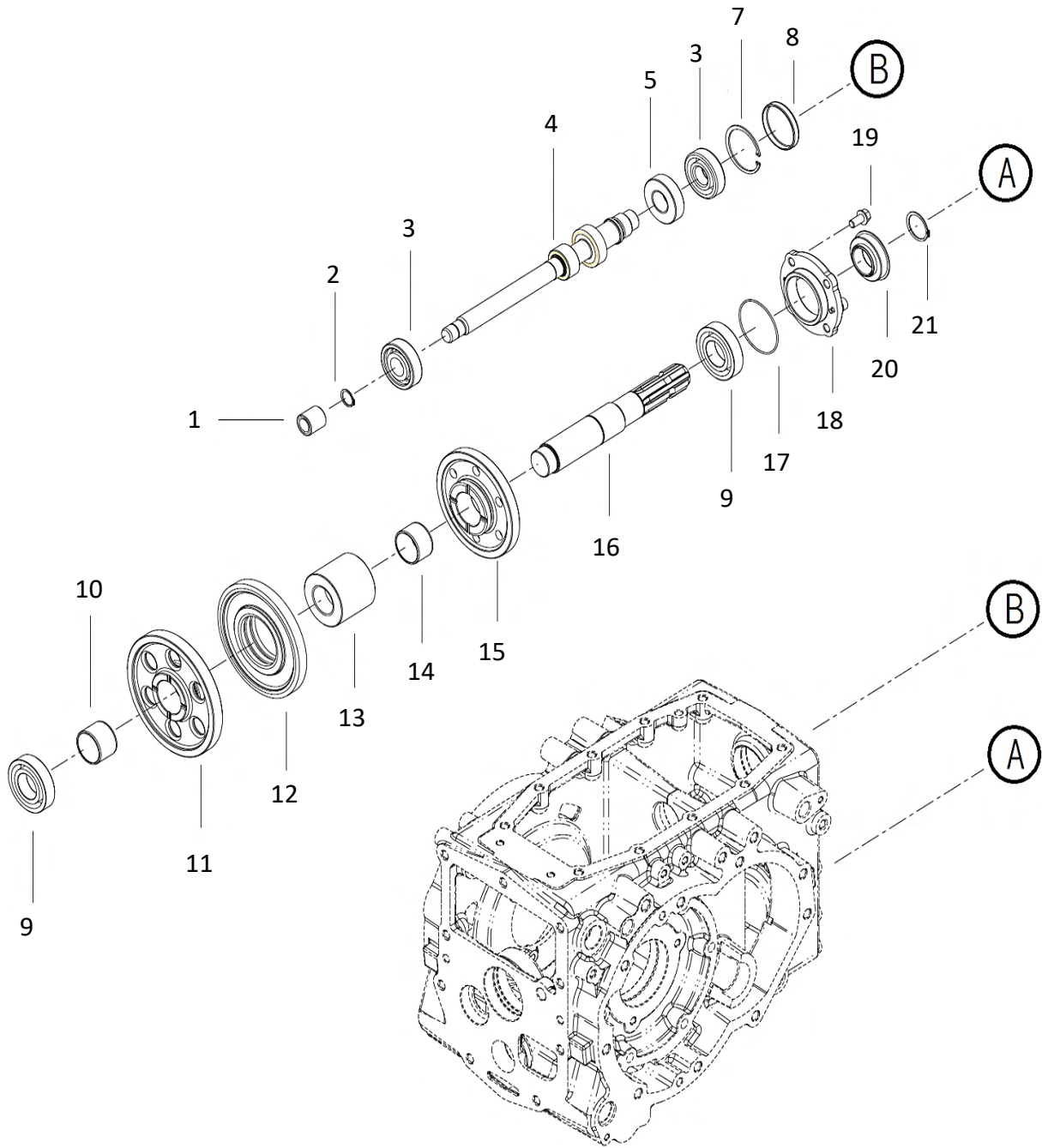

F07030

PTO구동축 (PTO DRIVE SHAFT)

A: K48C

순번 (NO)	부품번호 (PART NO)	품명 (PART NAME)	품명 (PART NAME)	수량	규격 (SPEC)	비고 (REMARK)
				A		
1	TA00038269A	조인트	JOINT	1		
2	22242-000200	스냅링	SNAP RING	1		
3	TA00059201A	볼베어링(6305HL)	BALL BEARING	2		
4	TA00049965D	PTO구동기어축	SHAFT, PTO DRIVE	1		
5	TA00049977B	PTO구동기어3단	GEAR, PTO3 DRIVE	1		
7	22252-000620	구멍용C형스냅링	SNAP RING	1		
8	27260-620000	실캡	SEAL CAP	1		
9	TA00059186A	볼베어링(6207)	BALL BEARING	2		
10	TA00039162C	부시(PTO1단)	BUSH	1		
11	TA00041007A	PTO피동기어1단	GEAR, PTO1	1		
12	TA00049968B	PTO피동기어2단	GEAR, PTO2	1		
13	TA00049970B	PTO허브	PTO HUB	1		
14	TA00040193C	부시(PTO2단)	BUSH	1		
15	TA00047686B	PTO피동기어3단	GEAR, PTO3	1		
16	TA00038293D	PTO축	SHAFT, PTO DRIVE	1		
17	24341-000700	오링	O-RING	1		
18	TA00038449B	PTO축 커버	COVER, PTO	1		
19	26106-100202	육각플랜지볼트	HEX FLANGE BOLT	4		
20	TT62040000A	오일씰	OIL SEAL	1		
21	22242-000350	축용C형스냅링	SNAP RING	1		

PTO VALVE

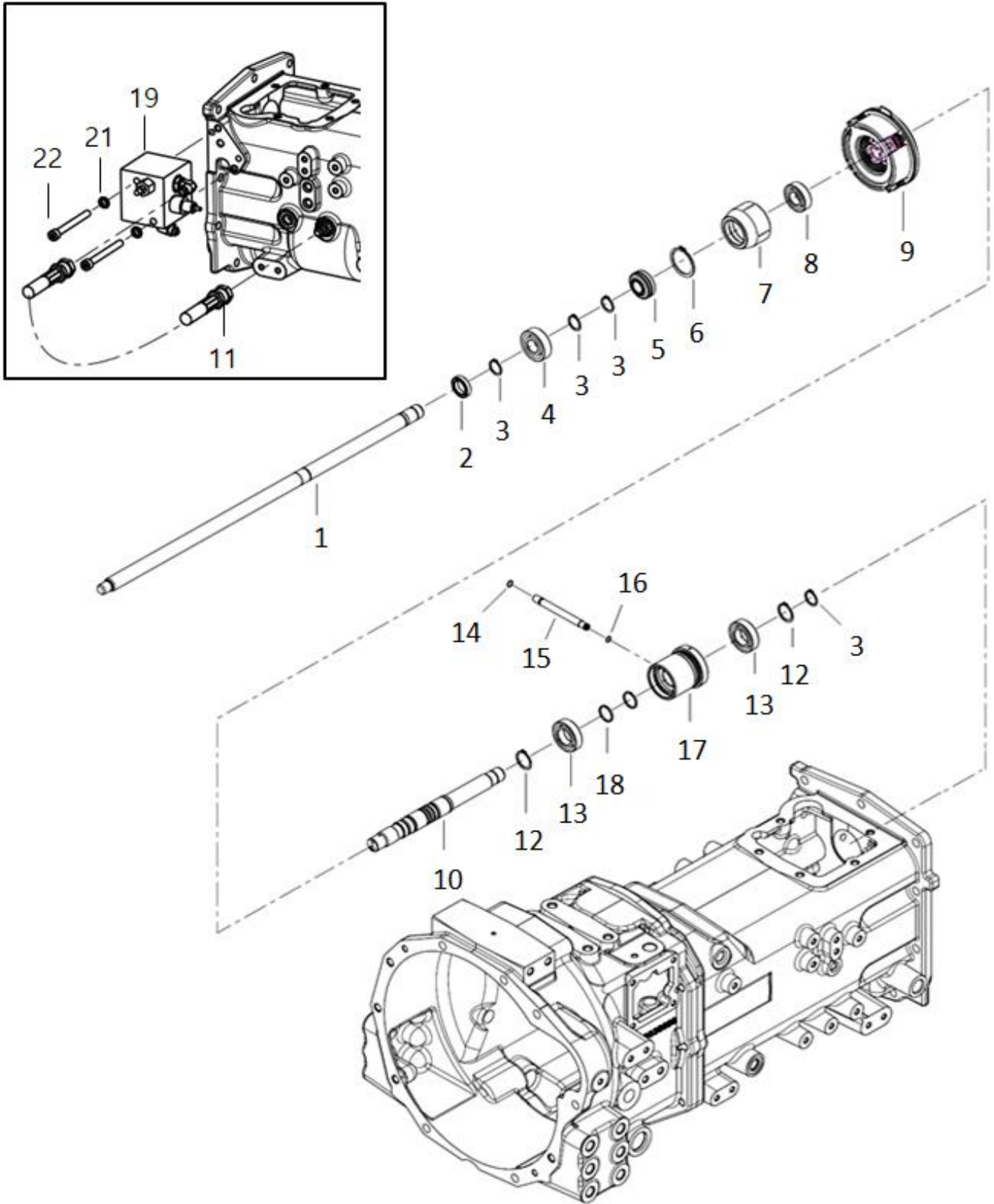

F07070

PTO축 (MAIN P.T.O SHAFT)

A: K48C

순번 (NO)	부품번호 (PART NO)	품명 (PART NAME)	품명 (PART NAME)	수량	규격 (SPEC)	비고 (REMARK)
				A		
1	TA00061618D	메인PTO축	MAIN PTO SHAFT	1		
2	TA00059191A	볼베어링(6804)	BALL BEARING	1		
3	22242-000200	스냅링	SNAP RING	1		
4	TA00059195A	볼베어링(6204)	BALL BEARING	4		
5	TA00038282A	조인트	JOINT	1		
6	22242-000400	스냅링	SNAP RING	1		
7	TA00038284B	클러치허브	CLUTCH HUB	1		
8	TA00059199A	볼베어링(6004)	BALL BEARING	1		
9	TA00038773C	PTO클러치조립체	PTO CLUTCH ASS'Y	1		
10	TA00038289D	PTO클러치축	PTO CLUTCH SHAFT	1		
11	TA00041553B	연결호스	HOSE	1		
12	22242-000250	스냅링	SNAP RING	1		
13	TA00059200A	볼베어링(6005)	BALL BEARING	2		
14	24341-000080	오링	O-RING	1		
15	TA00038286D	클러치입력파이프	CLUTCH INPUT PIPE	1		
16	24341-000070	오링	O-RING	1		
17	TA00038287B	슬리브	SLEEVE	1		
18	TA00038288A	실링	SEALRING	1		
19	TA00041661C	PTO밸브	PTO VALVE	2		
21	22217-100000	스프링와셔	SPRING WASHER	1		
22	26450-101002	육각구멍볼이 볼트	HEXAGON SOCKET BOLT	1		

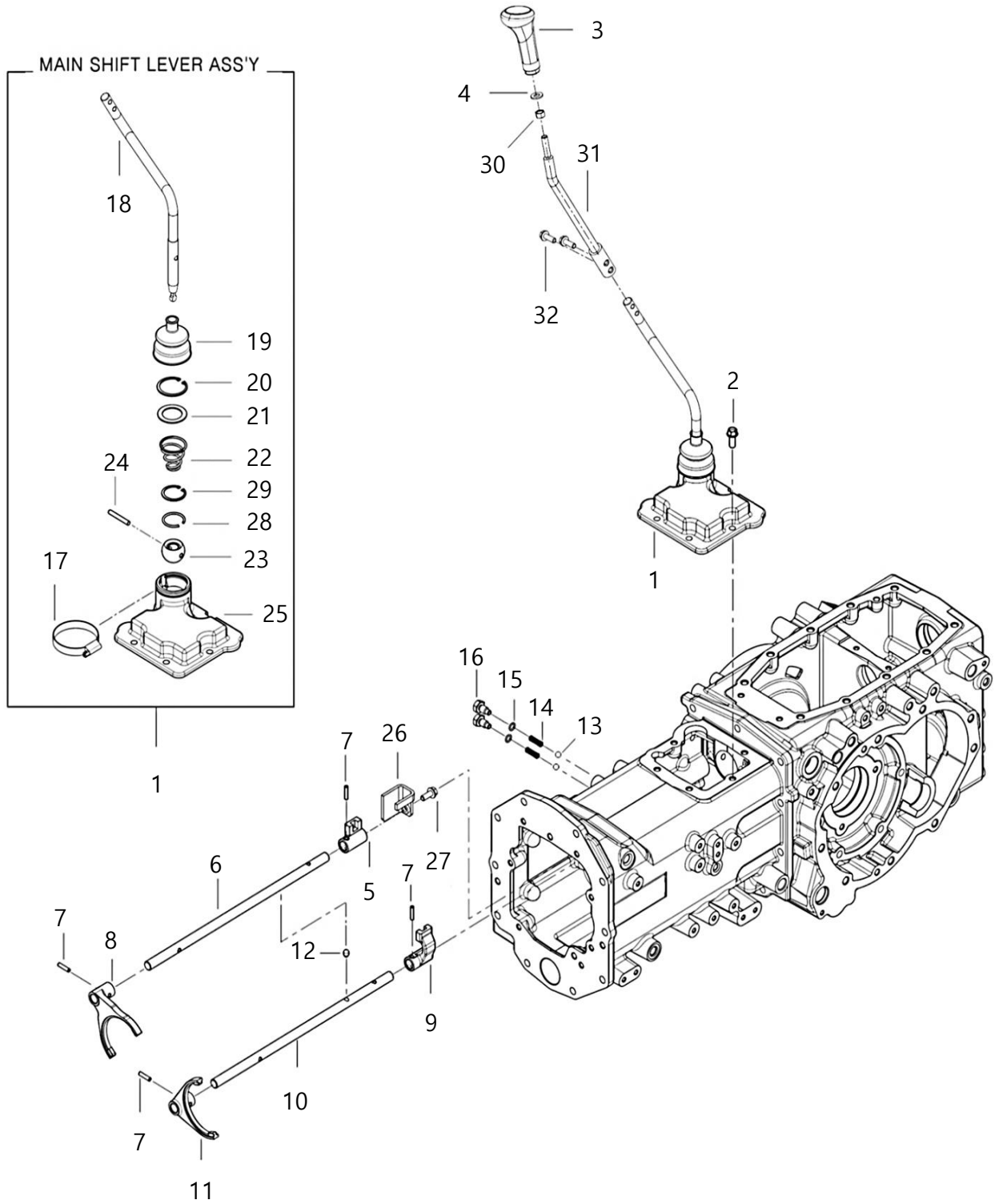

F08021

주변속포크 (FORK, MAIN SHIFT)

A: K48C

순번 (NO)	부품번호 (PART NO)	품명 (PART NAME)	품명 (PART NAME)	수량	규격 (SPEC)	비고 (REMARK)
				A		
1	TA00062339B	주변속 레버 조합	MAIN SHIFT LEVER ASS'Y	1		
2	26106-100202	육각플랜지볼트	HEX FLANGE BOLT	5		
3	TA00064855A	그립(주변속)	GRIP , MAIN	1		
4	22137-100000	평와셔	PLAIN WASHER	1		
5	TA00038581B	주변속시프터(1-2)	MAIN SHIFTER	1		
6	TA00038579C	주변속포크축(1-2)	MAIN SHIFT FORK SHAFT	1		
7	22351-060025	스프링핀	SPRING PIN	4		
8	TA00038716A	주변속포크(1-2)	MAIN SHIFT FORK	1		
9	TA00038595B	주변속시프터(3-4)	MAIN SHIFTER	1		
10	TA00038580C	주변속포크축(3-4)	MAIN SHIFT FORK SHAFT	1		
11	TA00038730A	주변속포크(3-4)	MAIN SHIFT FORK	1		
12	TA00038594A	핀	PIN	1		
13	24190-110001	강구	STEEL BALL	2		
14	TA00038502A	스프링	SPRING	2		
15	24311-240100	운동용오링	O-RING	2		
16	TA00038540A	볼트	BOLT	2		
17	23000-070000	호스클립	HOSE CLAMP	1		
18	TA00062340B	주변속레버(하)	MAIN SHIFT LEVER	1		
19	TA00017457A	변속레버부츠	BOOTS	1		
20	22252-000500	구멍용C형스냅링	SNAP RING	1		
21	TA00038639B	스페이스	SPACER	1		
22	TA00038649A	스프링	SPRING	1		
23	FGG3140000C	시프터볼	BALL	1		
24	FGG3150000B	핀	PIN	1		
25	TA00038655D	주변속케이스	CASE, MAIN SHIFT	1		
26	TA00051011A	주변속 시프터 홀더	HOLDER, MAIN SHIFTER	1		
27	26106-080252	육각플랜지볼트	HEX FLANGE BOLT	1		
28	TA00001246A	환형스냅링	SNAP RING	1		
29	22252-000400	구멍용C형스냅링	SNAP RING	1		
30	26737-100002	소형육각너트가는2종	NUT , HEX FINE/2	1		
31	TA00059126A	주변속 레버 조합(본기)	LEVER ASSY, MAIN SHIFT	1		
32	26106-080252	육각플랜지볼트	HEX FLANGE BOLT	2		

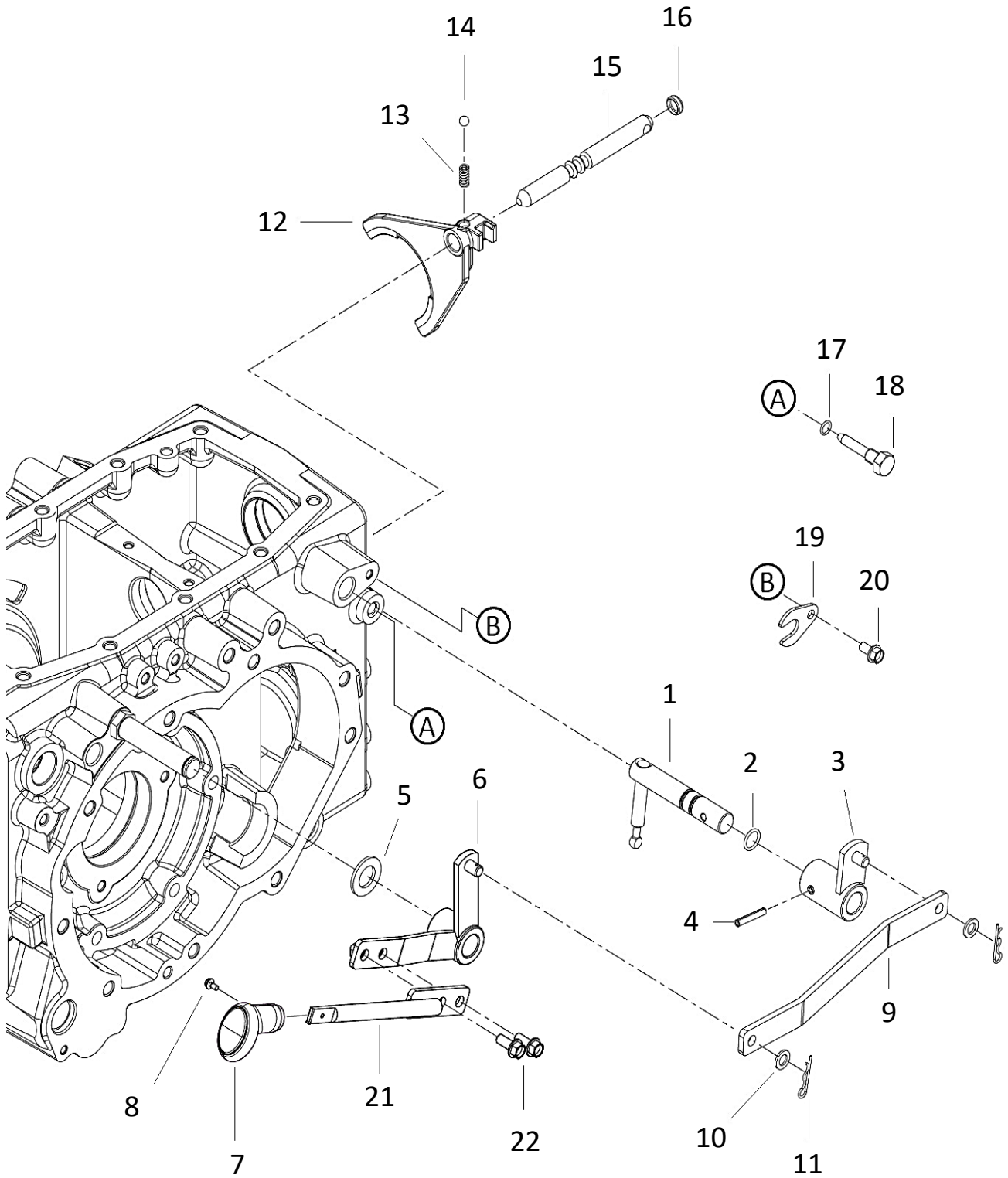

F08060

PTO 변속 포크 (FORK, PTO SHIFT)

A: K48C

순번 (NO)	부품번호 (PART NO)	품명 (PART NAME)	품명 (PART NAME)	수량	규격 (SPEC)	비고 (REMARK)
				A		
1	TA00039129E	PTO변속축	SHAFT, PTO CHANGE	1		
2	24311-000160	운동용O링	O-RING	1		
3	TA00039157C	PTO변속암	CHANGE ARM, PTO	1		
4	22351-060036	스프링핀	SPRING PIN	1		
5	22137-200000	평와셔	WASHER	1		
6	TA00057607A	PTO변속레버	PTO CHANGE LEVER	1		
7	TA00056007A	PTO노브조합	PTO KNOB ASS'Y	1		
8	26023-040102	남비작은나사	SCREW	1		
9	TA00062415A	PTO레버링크	PTO LEVER LINK	1		
10	22117-100000	평와셔	WASHER	2		
11	22360-100000	스냅핀	SNAP PIN	2		
12	TA00050019B	PTO포크	PTO FORK	1		
13	TA00038502A	스프링	SPRING	1		
14	24190-110001	강구	STEEL BALL	1		
15	TA00050084B	PTO포크축	PTO FORK SHAFT	1		
16	27260-170000	실캡	SEAL CAP	1		
17	24311-000100	운동용O링	O-RING	1		
18	TA00038565A	고정볼트	STOP BOLT	1		
19	FGF1400000B	플레이트	PLATE	1		
20	26106-080162	육각플랜지볼트	HEX PLANGE BOLT	1		
21	TA00062352A	PTO레버(상)	PTO LEVER(UPPER)	1		
22	26106-080202	육각플랜지볼트	HEX PLANGE BOLT	2		

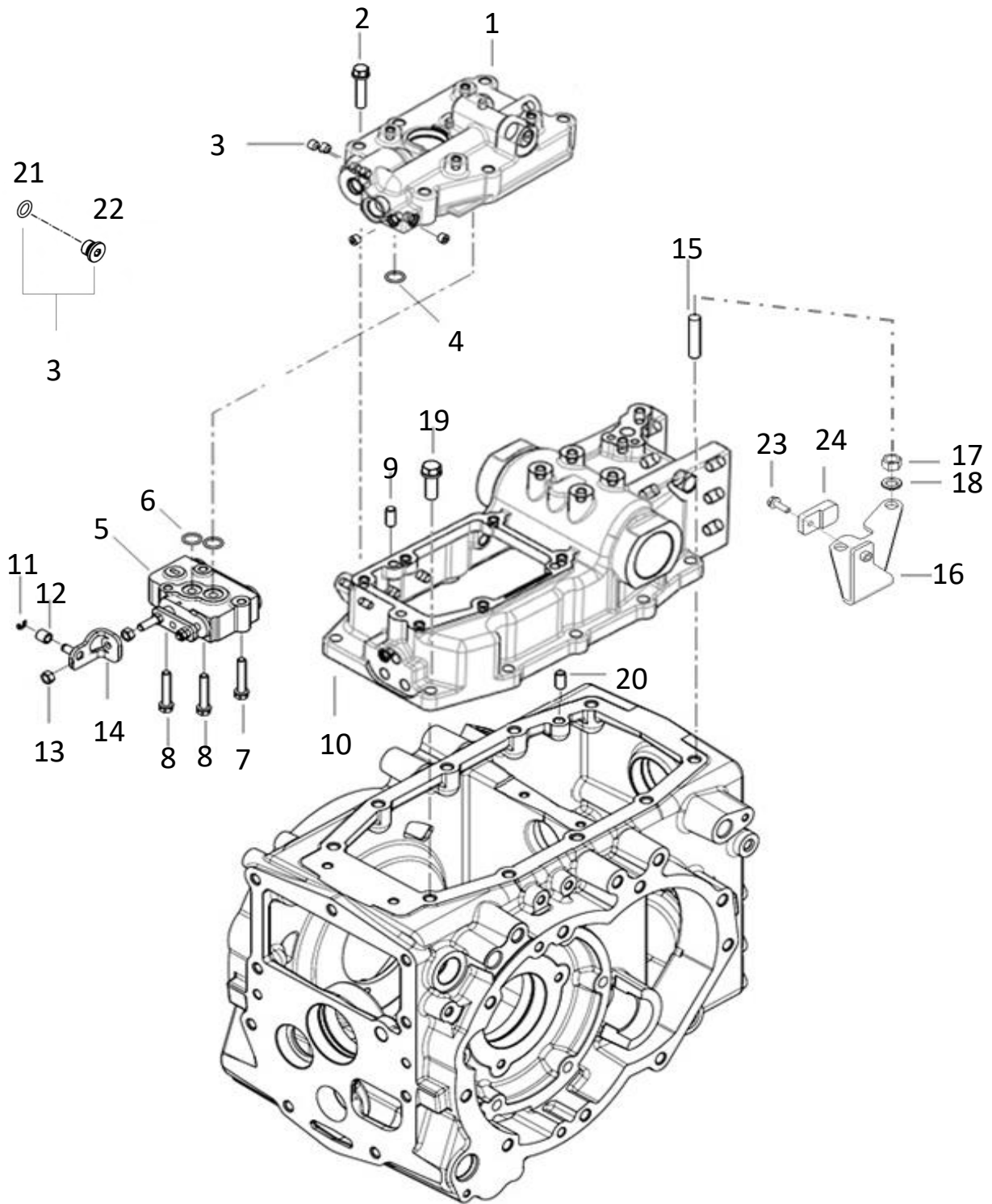

F10010

유압실린더케이스 (CASE, HYD CYLINDER)

A: K48C

순번 (NO)	부품번호 (PART NO)	품명 (PART NAME)	품명 (PART NAME)	수량	규격 (SPEC)	비고 (REMARK)
				A		
1	TA00033096H	유압실린더 커버	COVER, HYD CYLINDER	1		
2	26013-100452	와셔조립육각볼트	BOLT W/WASHER	6		
3	TA00045690B	플러그 조합	PLUG ASSY	5		
4	24311-000120	O-링	O-RING	1		
5	TA00033098C	컨트롤밸브	CONTROL, VALVE ASS'Y	1		
6	24315-000160	O-링	O-RING	2		
7	26106-080402	육각플랜지볼트	SCREW ,HEX FLANGE HEAD CAP	1		
8	26013-080452	와셔조립육각볼트	BOLT W/WASHER	2		
9	22312-100200	평행핀	PIN	2		
10	TA00033085J	유압실린더 케이스	CASE, HYD CYLINDER	1		
11	22272-000060	E형 스냅링	SNAP RING	1		
12	TA00033126A	롤러	ROLLER	1		
13	26711-080002	육각너트	HEX NUT	2		
14	TA00060775A	클레비스	CLABIS ASS'Y	1		
15	26216-120352	심음볼트	STUD BOLT	5		
16	TA00060049B	스위치 브래킷	BRACKET, SWITCH	1		
17	22217-120000	스프링와셔	SPRING WASHER	5		
18	26716-120002	육각너트	HEX NUT	5		
19	26013-120352	와셔조립육각볼트(SW)	BOLT W/WASHER	5		
20	22312-100180	평행핀	PIN	1		
21	24311-000080	O-링	O-RING	5		
22	TA00045685A	플러그	PLUG	5		
23	26106-060202	육각플랜지볼트	HEX FLANGE BOLT	1		
24	HA00001435A	리프트센서(무접점)조합	LIFT SENSOR	1		

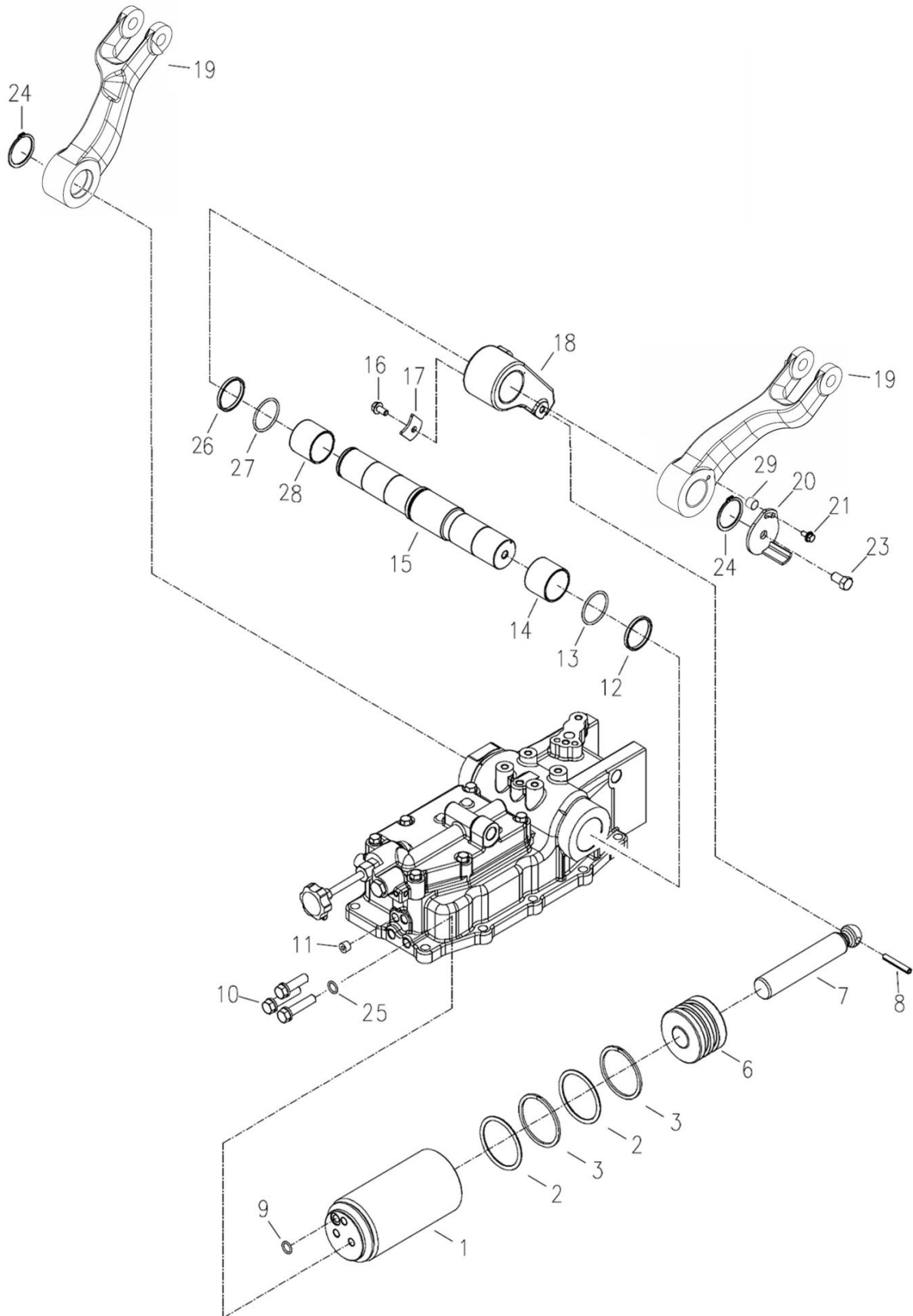

F10020

리프트 암 (LIFT ARM)

A: K48C

순번 (NO)	부품번호 (PART NO)	품명 (PART NAME)	품명 (PART NAME)	수량	규격 (SPEC)	비고 (REMARK)
				A		
1	TA00046960B	실린더조합(ID90)	PISTON ASSY	1		
2	TA00046958A	O-링	O-RING	2		
3	TA00046957A	백업링	RING	2		
6	TA00046959A	피스톤(OD90)	PISTON	1		
7	TA00033094A	피스톤로드	ROD, PISTON	1		
8	22351-080050	스프링핀	SPRING PIN	1		
9	34311-000140	O-링	O-RING	1		
10	26156-120552	육각볼트	HEX BOLT	3		
11	TA00045690B	플러그 조합	PLUG ASSY	1		
12	TA00035651A	백업링	RING, BACKUP	1		
13	24321-000500	O-링	O-RING	1		
14	TA00035650A	부시	BUSH	1		
15	TA00033089C	리프트링크축	SHAFT, LIFT LINK	1		
16	26106-080162	육각플랜지볼트	HEX FLANGE BOLT	1		
17	TA00033095A	플레이트	PLATE	1		
18	TA00033093B	리프트크랭크	CRANK, LIFT	1		
19	TA00040302B	리프트암	ARM, LIFT	2		
20	TA00034082C	캠 조합	CAM ASSY	1		
21	26106-060202	육각플랜지볼트	HEX FLANGE BOLT	1		
23	26106-100202	육각플랜지볼트	HEX FLANGE BOLT	1		
24	22242-000450	축용 스냅링(C형)	SNAP RING(C-TYPE)	2		
25	TA00035675A	본디드실M12	BONDED SEAL	3		
26	TA00033100A	백업링	RING, BACKUP	1		
27	24321-000450	O-링	O-RING	1		
28	TA00033099A	부시	BUSH	1		
29	TA00035684C	칼라	COLLAR	1		

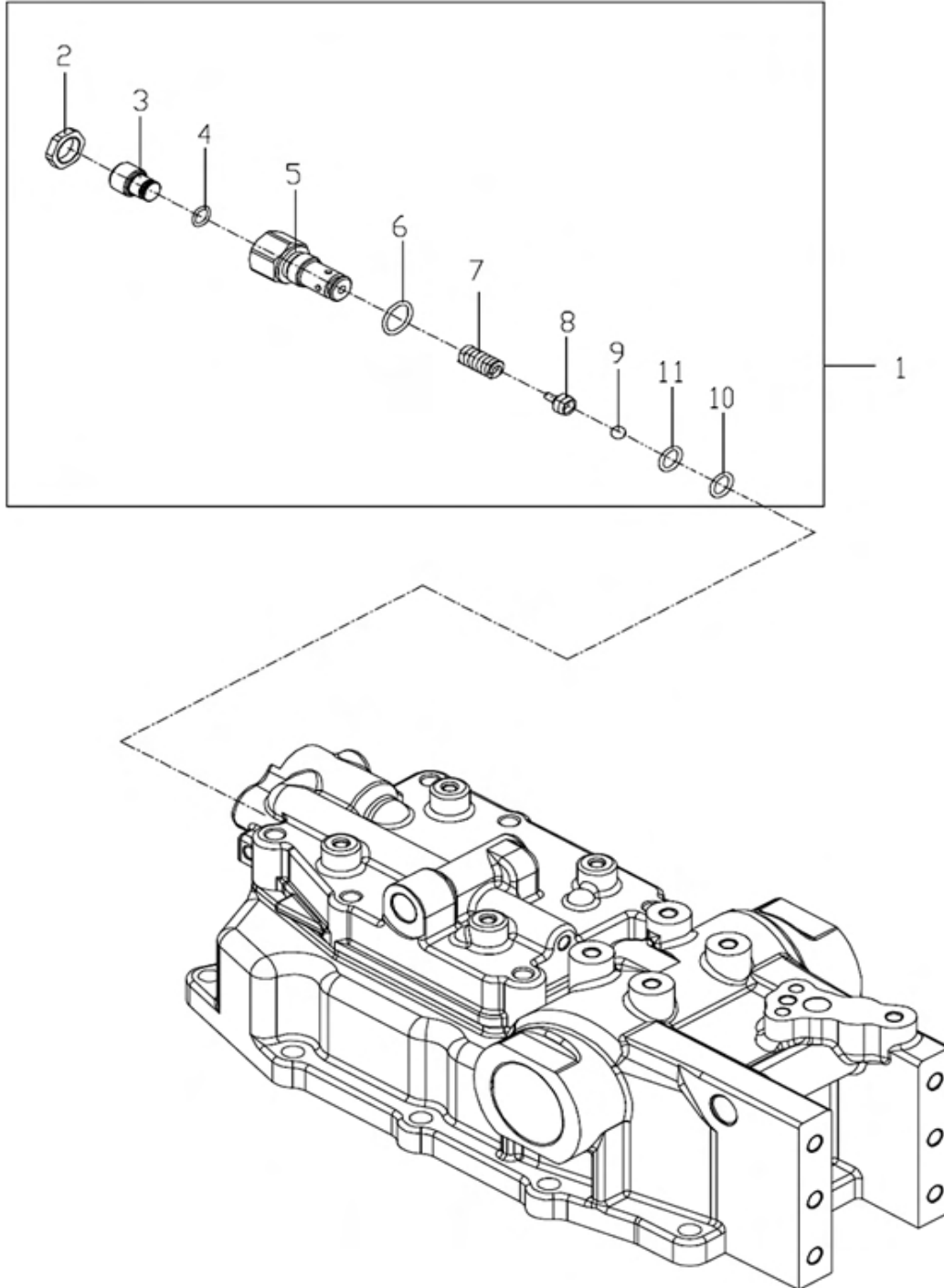

F10030

안전 밸브 (SAFETY VALVE)

A: K48C

순번 (NO)	부품번호 (PART NO)	품명 (PART NAME)	품명 (PART NAME)	수량	규격 (SPEC)	비고 (REMARK)
				A		
1	TA00036187B	안전밸브 조합	SAFETY VALVE ASS'Y	1		
2	TA00036419B	고정너트	NUT	1		
3	TA00036418A	고정볼트	BOLT	1		
4	24315-000100	운동용 O-링	O-RING	1		
5	TA00036392B	몸체	BODY, SAFETY VALVE	1		
6	24315-000180	운동용 O-링	O-RING	1		
7	TA00036420A	스프링	SPRING	1		
8	TA00036417A	볼가이드	BALL GUIDE	1		
9	24190-100001	강구	STEEL BALL	1		
10	24315-000125	운동용 O-링	O-RING	1		
11	TA00061847A	백업링	BACKUP RING	1		

F10040

스톱 밸브 (STOP VALVE)

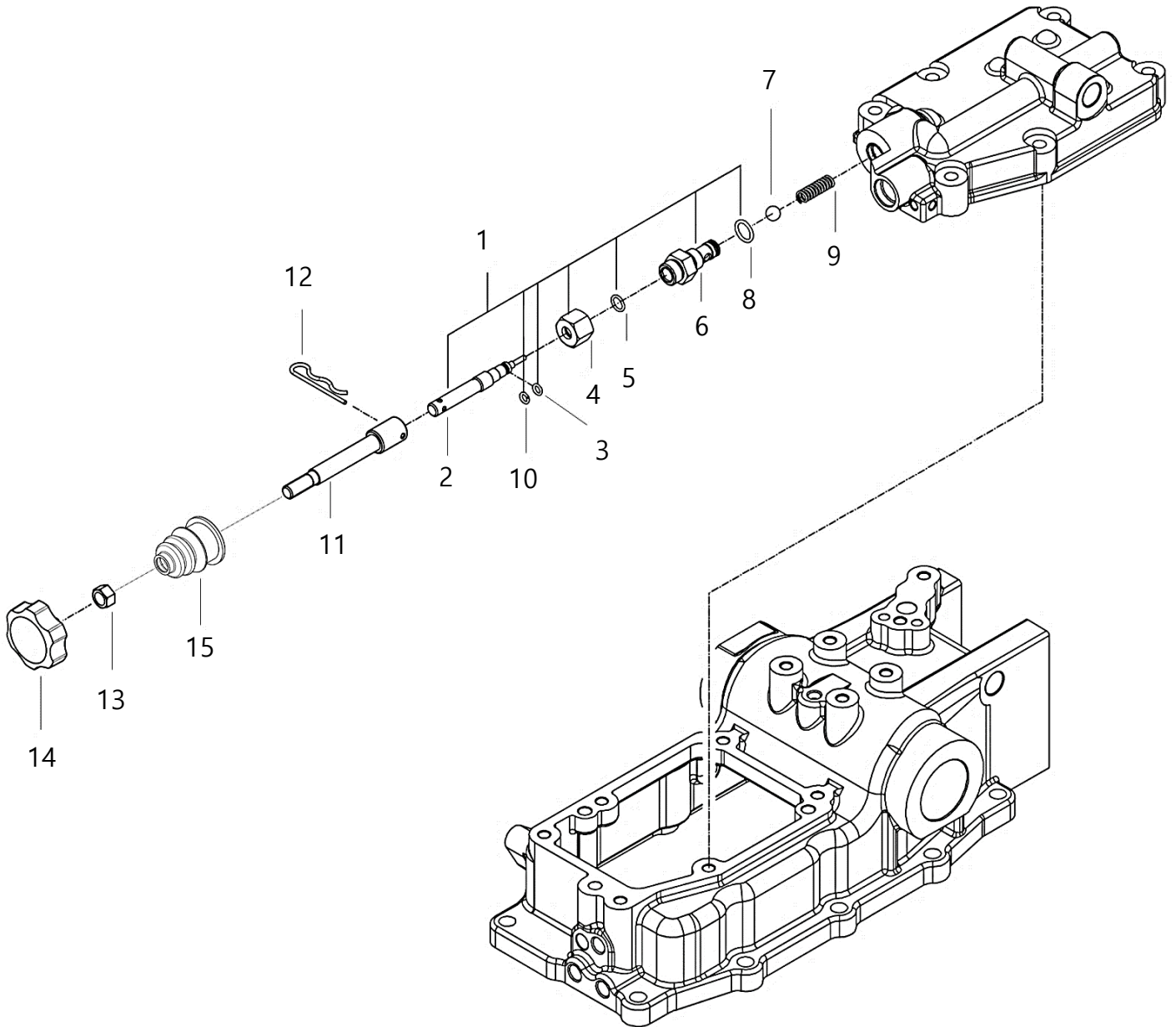

F10040

스톱 밸브 (STOP VALVE)

A: K48C

순번 (NO)	부품번호 (PART NO)	품명 (PART NAME)	품명 (PART NAME)	수량	규격 (SPEC)	비고 (REMARK)
				A		
1	TA00046966B	하강속도조절밸브조합	STOP V/V	1		
2	TA00046967B	하강속도조절스크류	SCREW	1		
3	24315-000060	운동용 O-링	O-RING	1		
4	TA00033888B	너트	NUT	1		
5	24311-000100	O-링	O-RING	1		
6	TA00033890C	하강속도조절밸브 몸체	BODY, STOP V/V	1		
7	24190-140001	강구	STEEL BALL	1		
8	24311-000140	O-링	O-RING	1		
9	TA00034091B	스프링	SPRING	1		
10	TA00036537A	백업링	RING, BACKUP	1		
11	TA00062347B	스톱레버	BOLT	1		
12	22360-180000	스냅핀	SNAP PIN	1		
13	26716-100002	육각너트	HEX NUT	1		
14	TTA9040000D	노브	KNOB	1		
15	FTE0300000A	부츠(차동페달)	BOOTS	1		

F10061

드래프트&포지션 레버 (DRAFT/POSITION CONTROL LEVER)

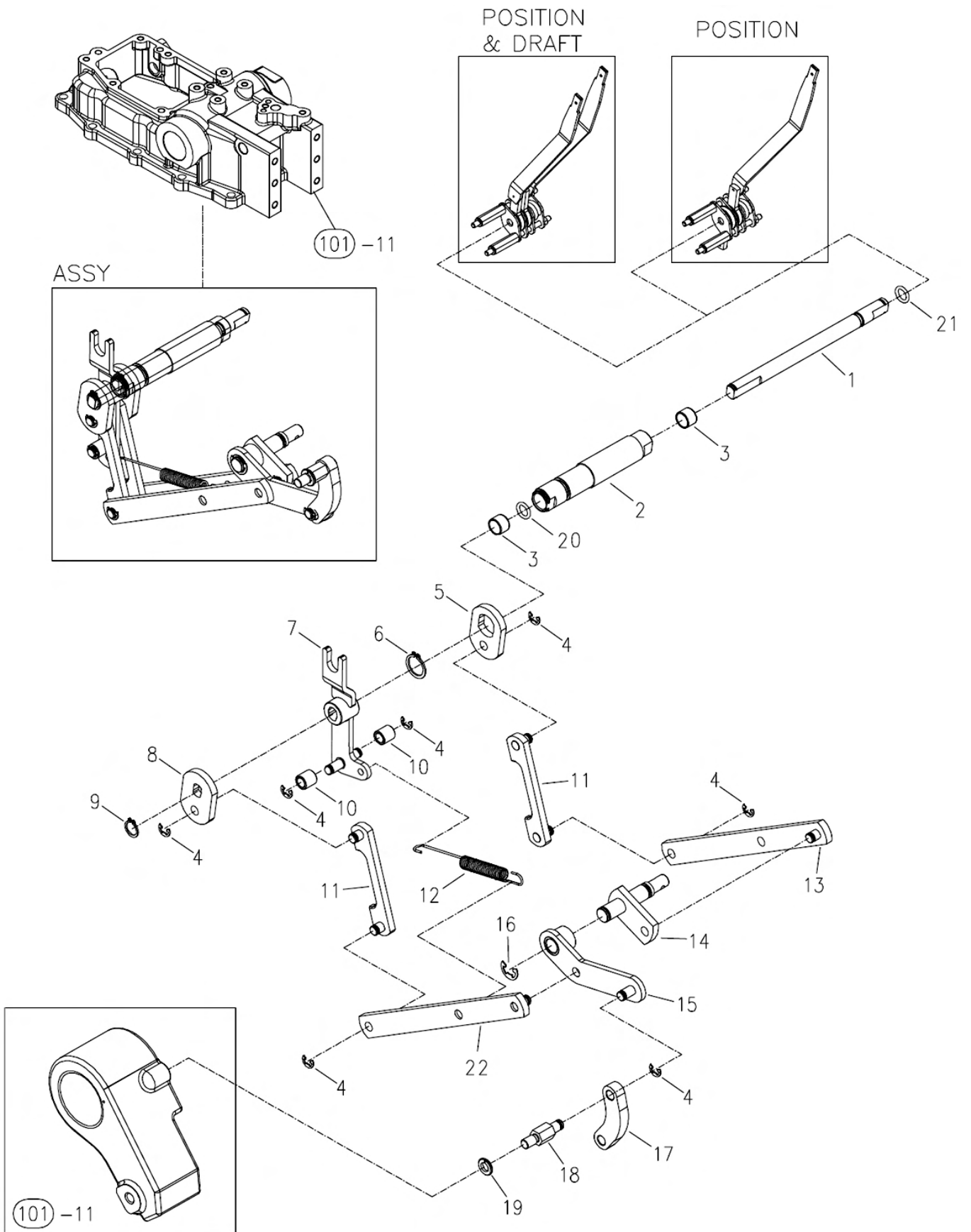

F10061

드래프트&포지션 레버 (DRAFT/POSITION CONTROL LEVER)

A: K48C

순번 (NO)	부품번호 (PART NO)	품명 (PART NAME)	품명 (PART NAME)	수량	규격 (SPEC)	비고 (REMARK)
				A		
1	TA00033128B	포지션 레버축	SHAFT, POSITION LEVER	1		
2	TA00033127C	D콘트롤 축	D-CONTROL SHAFT	1		
3	24550-012100	드라이부시	BUSH	2		
4	22272-000060	E형 스냅링	SNAP RING(E)	7		
5	TA00033119A	견인제어플레이트	PLATE	1		
6	22242-000180	축용스냅링	SNAP RING	1		
7	TA00033121B	연결링크조합	LINK ASS'Y	1		
8	TA00033120A	위치제어플레이트	PLATE	1		
9	22242-000120	축용스냅링	SNAP RING	1		
10	TA00033126A	롤러	ROLLER	2		
11	TA00033117B	링크 B조합	LINK B ASS'Y	2		
12	TA00033902D	스프링	SPRING	1		
13	TA00033111B	견인부하제어링크	LINK	1		
14	TA00033108B	링크조합(IN)	LINK ASS'Y(IN)	1		
15	TA00033106B	위치피드백링크	LINK, FEED BACK	1		
16	22272-000090	E형 스냅링	SNAP RING(E)	1		
17	TA00033102B	리프트크랭크링크	LINK	1		
18	TA00033101A	피드백링크핀	PIN, FEED BACK	1		
19	22217-080000	스프링와셔	SPRING WASHER	1		
20	24311-000160	O-링	O-RING	1		
21	24311-240100	O-링	O-RING	1		
22	TA00033114C	포지션링크	LINK, POSITION	1		

F10063

드래프트 컨트롤 레버 (DRAFT CONTROL LEVER)

POSITION

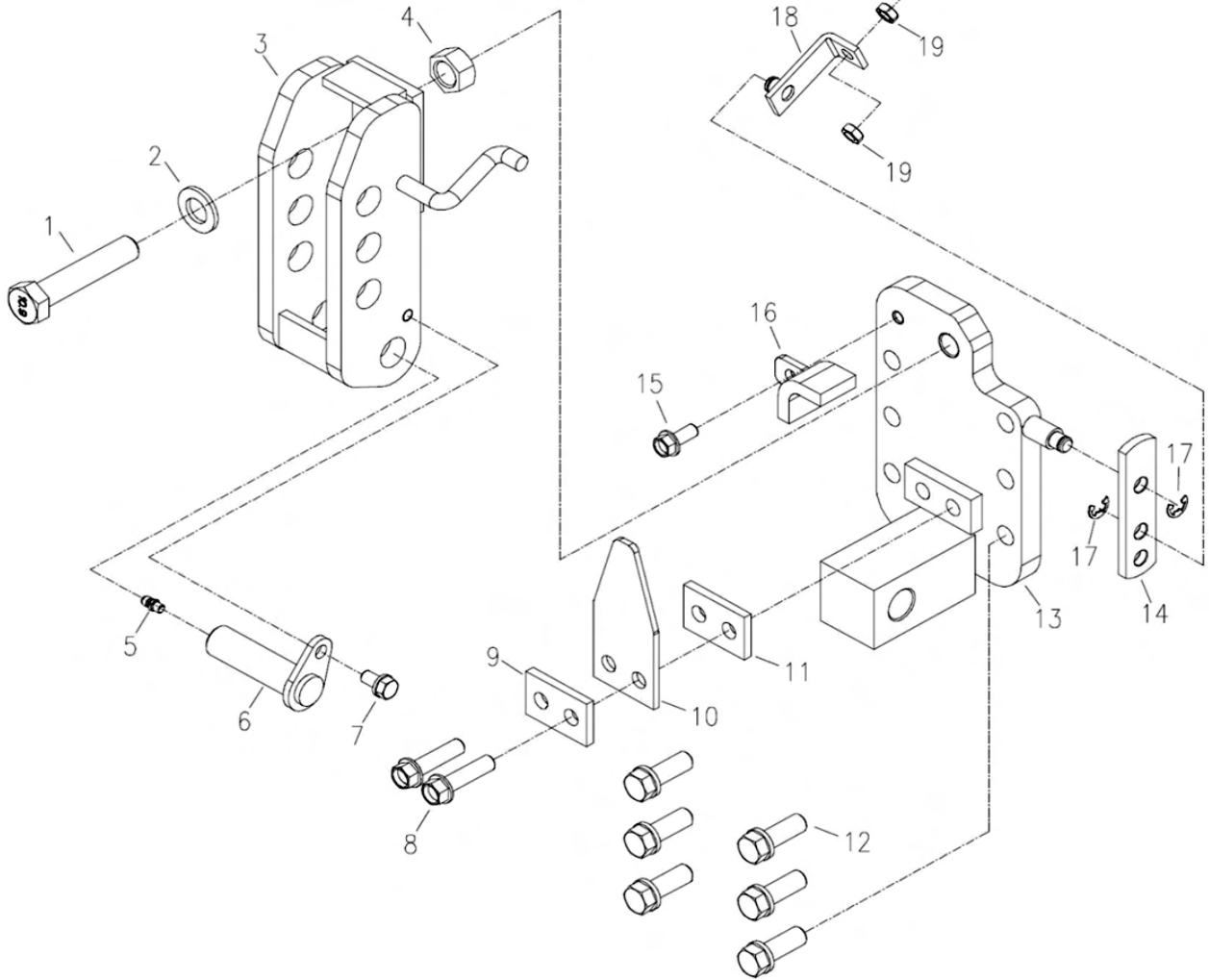
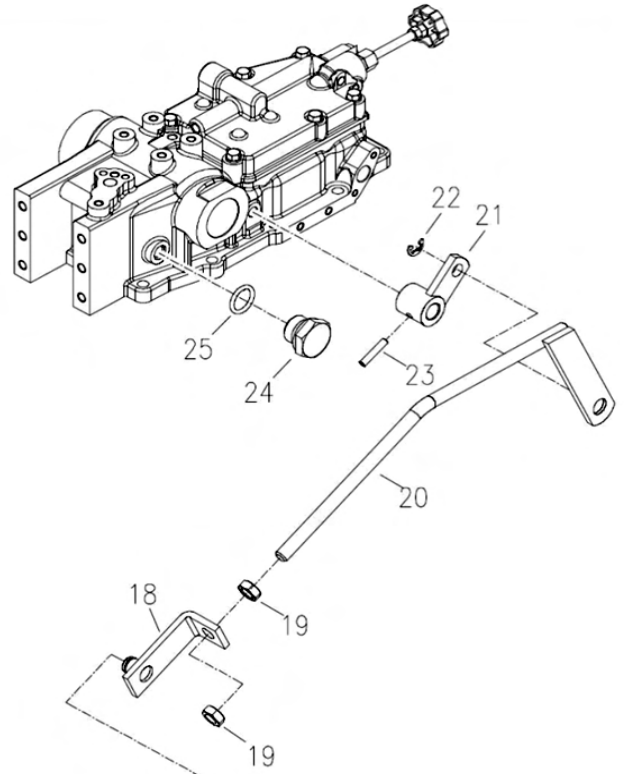
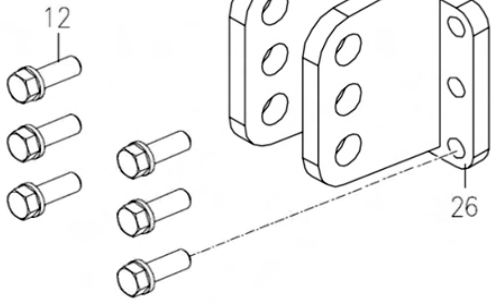

F10063

드래프트 컨트롤 레버 (DRAFT CONTROL LEVER)

A: K48C

순번 (NO)	부품번호 (PART NO)	품명 (PART NAME)	품명 (PART NAME)	수량	규격 (SPEC)	비고 (REMARK)
				A		
1	TA00000660B	육각볼트	HEX BOLT	1		
2	22137-160000	와셔	WASHER	1		
3	TA00033138B	톱링크 힌지D	HINGE D, TOP LINK	1		
4	26736-160002	육각너트	HEX NUT	1		
5	TA27160000C	그리스니플	NIPPLE	1		
6	TTB3090000C	힌지핀	PIN, HINGE	1		
7	26013-080162	와셔조립육각볼트	BOLT W/WASHER	1		
8	26106-100402	육각플랜지볼트	HEX FLANGE BOLT	2		
9	TA00034144A	고정판	PLATE	1		
10	TA00033137A	힌지판	PLATE, HINGE	1		
11	TA00034144A	고정판	PLATE	1		
12	26013-120352	와셔조립육각볼트	BOLT W/WASHER	6		
13	TA00034018B	힌지서포트D	SUPPORT D, HINGE	1		
14	TA00033143D	플레이트	PLATE	1		
15	26106-080202	육각플랜지볼트	HEX FLANGE BOLT	1		
16	TA00034142B	연결판 조합	PLATE ASS'Y	1		
17	22272-000080	E형 스냅링	SNAP RING(E)	2		
18	TA00033144C	플레이트 조합	PLATE ASS'Y	1		
19	26756-080002	육각고정너트	HEX FIX NUT	2		
20	TA00033150C	견인제어로드	ROD	1		
21	TA00033147B	링크조합(OUT)	LINK ASS'Y(OUT)	1		
22	22272-000060	E형 스냅링	SNAP RING(E)	1		
23	22351-040020	스프링핀	SPRING PIN	1		
24	NTA1130100A	몸체	BODY	1		
25	24311-000140	O-링	O-RING	1		
26	TA00034323A	톱링크 브래킷 조합	HINGE, TOP LINK			

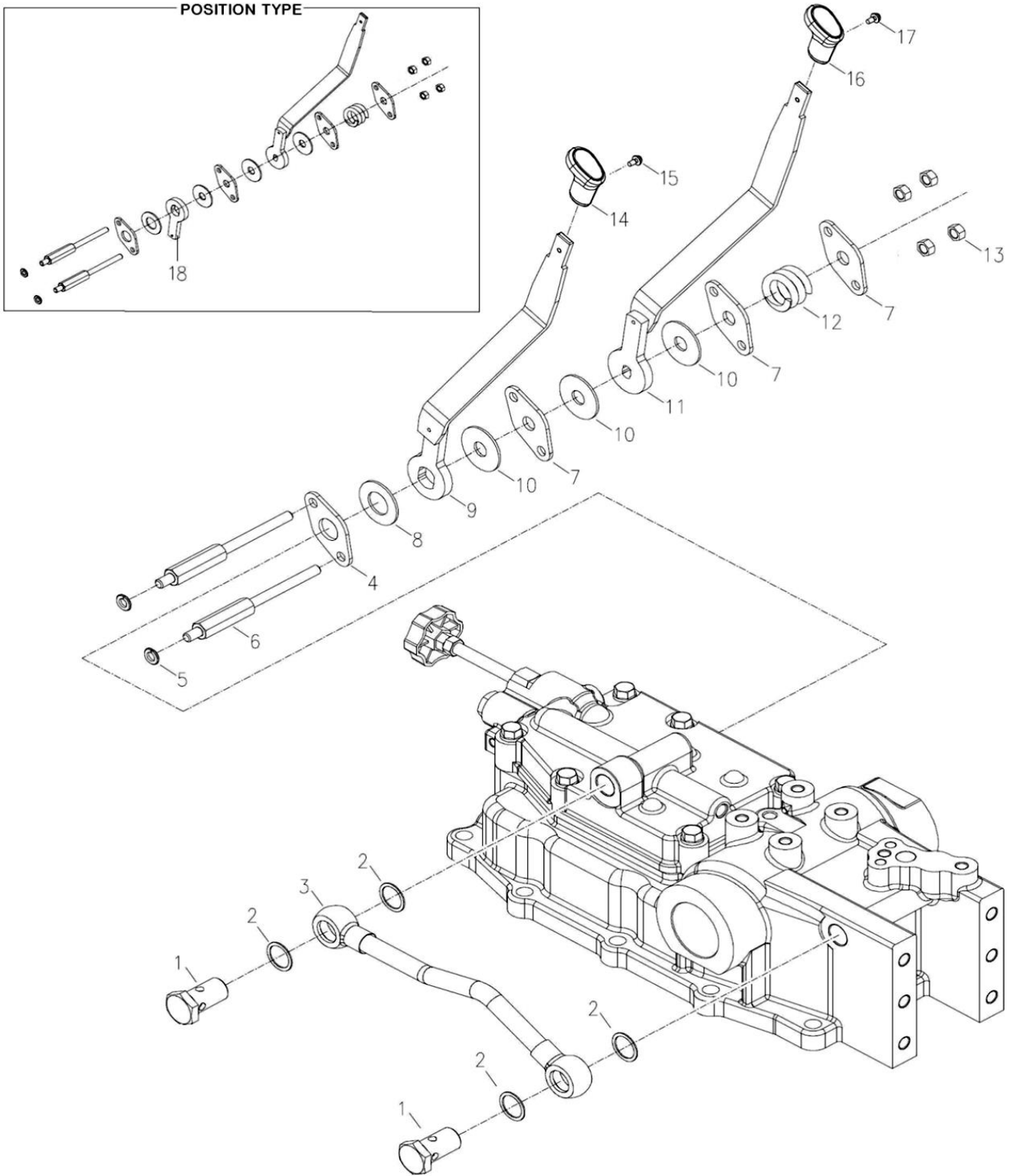

F10064

포지션 레버 (POSITION CONTROL LEVER)

A: K48C

순번 (NO)	부품번호 (PART NO)	품명 (PART NAME)	품명 (PART NAME)	수량	규격 (SPEC)	비고 (REMARK)
				A		
1	TTB4180000A	중공볼트	CONNECTOR	2		
2	TA00036405A	본디드실	BONDID SEAL	4		
3	TA00034085B	취부대	BRACKET	1		
4	TA00033964A	브래킷	BRACKET	1		
6	TA00033978A	볼트	BOLT	2		
7	TA00033965A	브래킷A	BRACKET A	3		
8	TA00033155A	마찰판	PLATE, FRICTION	1		
9	TA00062342A	D레버 조합	LEVER, D-CONTROL	1		
10	TA00033966A	플레이트A	PLATE A	3		
11	TA00062341A	P레버 조합	LEVER, P-CONTROL	1		
12	TA00033901A	스프링	SPRING	1		
13	26716-080002	육각너트	HEX NUT	4		
14	TA00058250A	오토 노브 조합	KNOB ASS'Y, DRAFT CONTROL	1		
15	26023-040102	와셔조립남비작은나사	SCREW	1		
16	TA00056011A	위치제어 노브 조합	KNOB ASS'Y, POSITIOIN CONTROL	1		
17	26023-040162	와셔조립남비작은나사	SCREW	1		
18	TA00033156A	견인제어 레버 암	ARM, LEVER	1		

F11020

부변속레버 (LEVER ASS'Y, RANGE SHIFT)

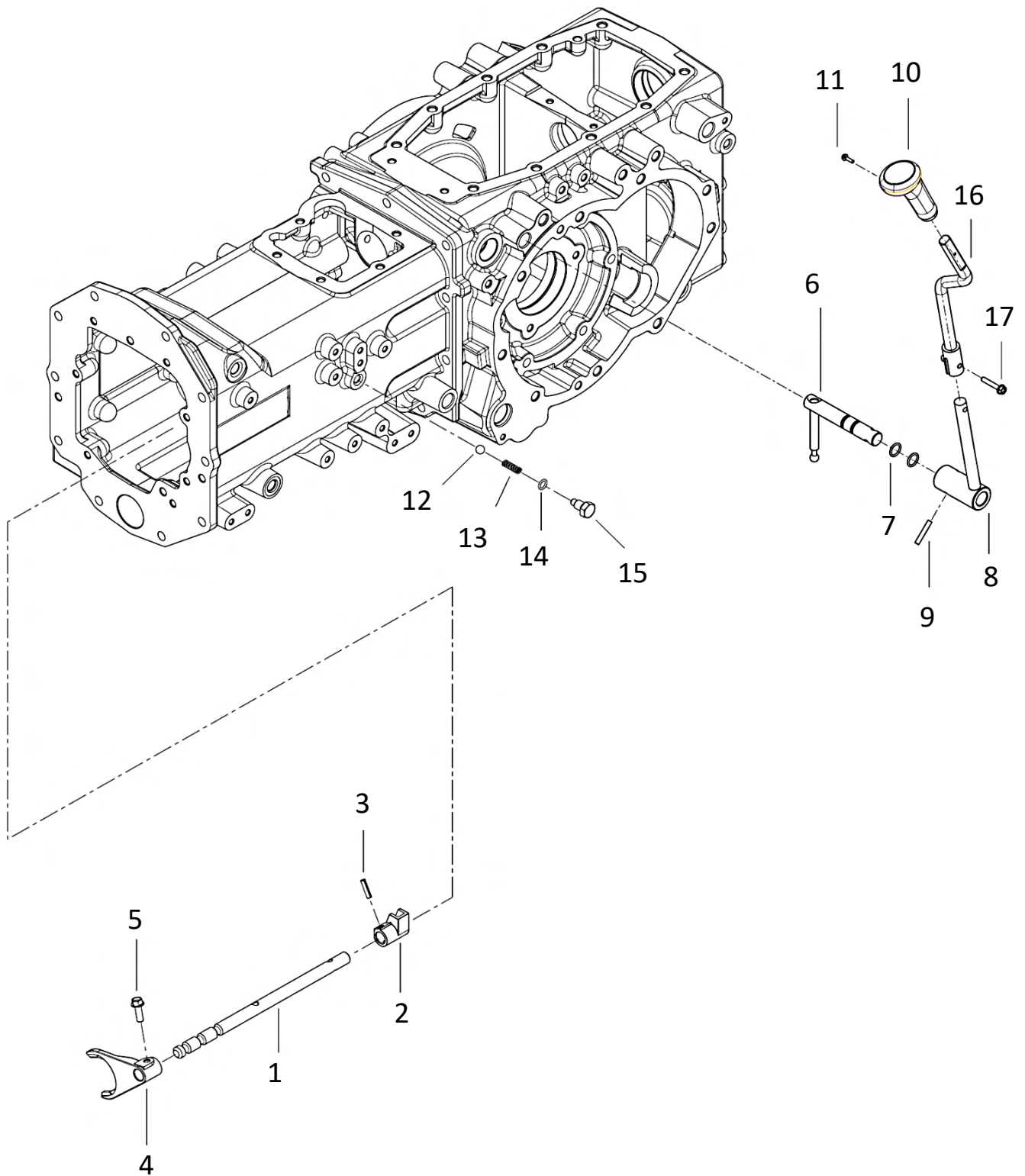

F11020

부변속레버 (LEVER ASS'Y, RANGE SHIFT)

A: K48C

순번 (NO)	부품번호 (PART NO)	품명 (PART NAME)	품명 (PART NAME)	수량	규격 (SPEC)	비고 (REMARK)
				A		
1	TA00038541C	부변속포크축	RANGE SHIFT FORK SHAFT	1		
2	TA00038542C	부변속시프터	RANGE SHIFTER	1		
3	22351-060025	스프링핀	SPRING PIN	2		
4	TA00038735C	부변속포크	RANGE SHIFT FORK	1		
5	26013-080302	와셔조립육각볼트	HEX BOLT W/WASHER	1		
6	TA00038546F	부변속변속축	SHAFT, RANGE SHIFT	1		
7	24311-000160	운동용오링	O-RING	2		
8	TA00057353B	부변속레버 조합(K3C)	RANGE SHIFT LEVER	1		
9	TA00059644A	코일스프링핀(6-35)	COIL SPRING PIN	1		
10	TA00040350A	부변속노브(K3)	RANGE SHIFT KNOB(K3)	1		
11	26023-040162	남비작은나사	SCREW	1		
12	24190-110001	강구	STEEL BALL	1		
13	TA00038502A	스프링	SPRING	1		
14	24311-240100	운동용오링	O-RING	1		
15	TA00038540B	볼트	BOLT	1		
16	TA00055261D	부변속레버(상)	LEVER ASSY, SUB SHIFT(UPPER)	1		
17	26106-060352	육각플랜지볼트	HEX FLANGE BOLT	1		

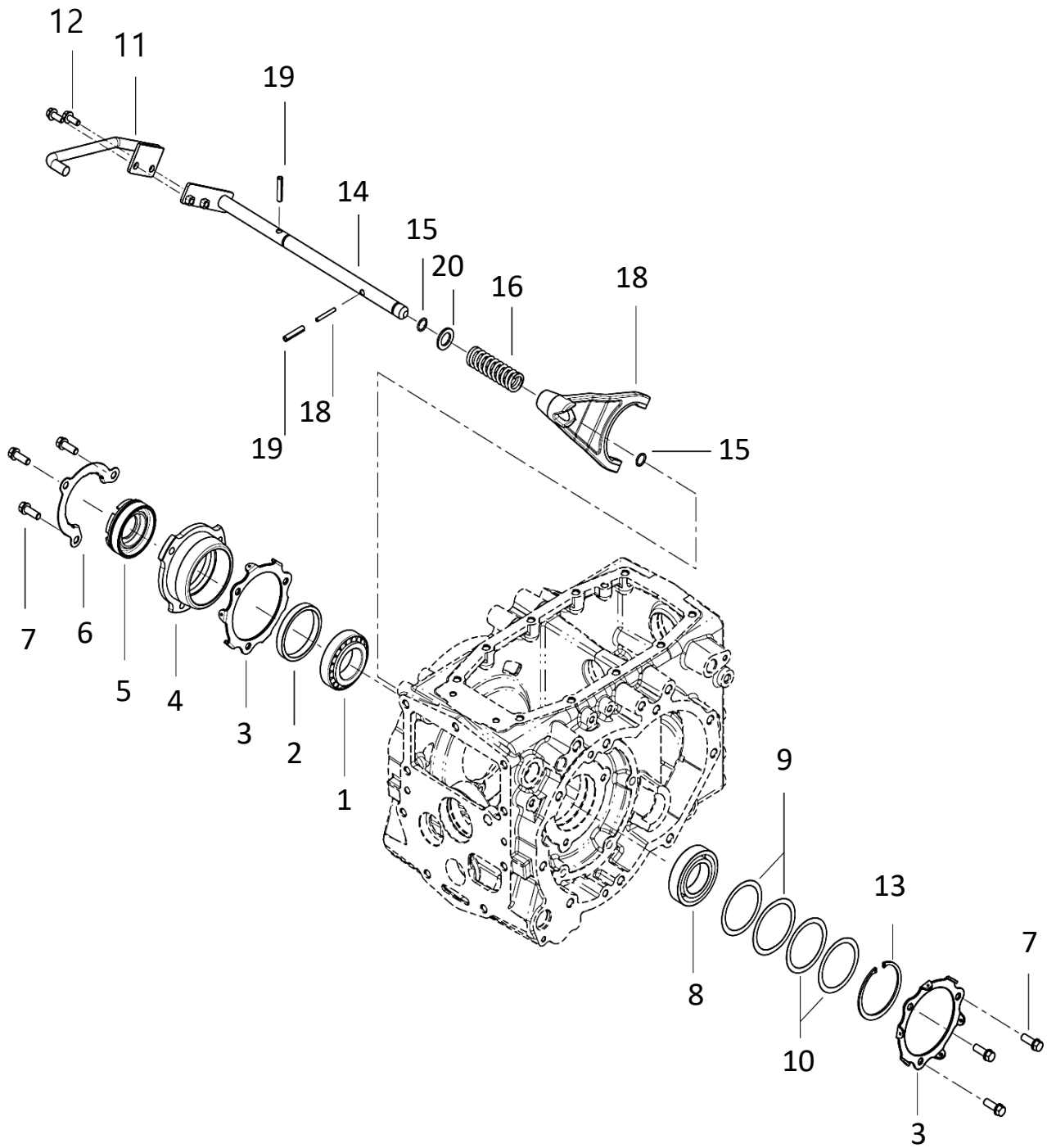

F11060

차동고정 (DIFFERENTIAL LOCK)

A: K48C

순번 (NO)	부품번호 (PART NO)	품명 (PART NAME)	품명 (PART NAME)	수량	규격 (SPEC)	비고 (REMARK)
				A		
1	TA00059203A	테이퍼롤러베어링(32210J)	TAPER ROLLER BEARING	1		
2	TA00038525A	스페이서	SPACER	1		
3	TA00038662B	스프링홀더	SPRING HOLDER	2		
4	TA00038533A	베어링서포트	BEARING SUPPORT	1		
5	TA00038537A	스크류	SCREW	1		
6	TA00038665B	고정플레이트	STOP PLATE	1		
7	26013-100302	와셔조립육각볼트	WASHER ASS'Y HEX BOLT	6		
8	TA00059204A	볼베어링	BALL BEARING	1		
9	TA00038526A	심(0.1T)	SHIM	1		
10	TA00038527A	심(0.2T)	SHIM	1		
11	TA00062348A	차동페달조합	DIFFERENTIAL PEDAL	1		
12	26106-080202	육각플랜지볼트	HEX PLANGE BOLT	2		
13	22252-000900	구멍용C형 스냅링	SNAP RING	1		
14	TA00054295B	차동페달조합	DIFFERENTIAL PEDAL	1		
15	24311-000160	운동용O링	O-RING	2		
16	TA00038543A	차동장치 스프링	DIFFERENTIAL SPRING	1		
17	TA00038685D	차동포크	DIFFERENTIAL FORK	1		
18	22351-050040	스프링핀	SPRING PIN	1		
19	22351-080040	스프링핀	SPRING PIN	2		
20	22117-200000	평와셔	WASHER	1		

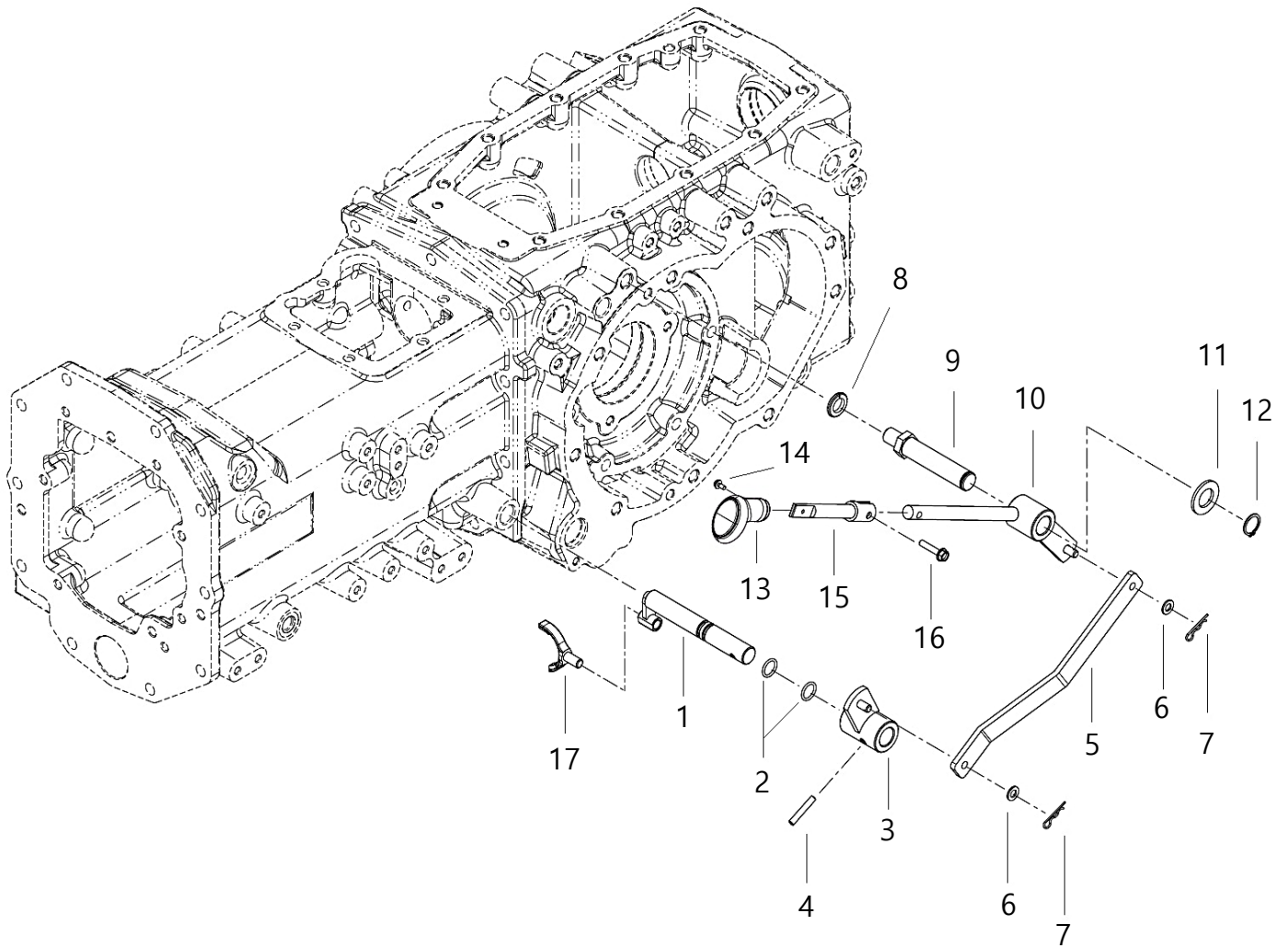

F11080

전륜구동레버 (4WD LEVER)

A: K48C

순번 (NO)	부품번호 (PART NO)	품명 (PART NAME)	품명 (PART NAME)	수량	규격 (SPEC)	비고 (REMARK)
				A		
1	TA00061771A	4WD레버	LEVER ASSY, 4WD	1		
2	24311-000200	운동용O링	O-RING	2		
3	TA00038511A	전륜변속암	FRONT WHEEL SHIFT ARM	1		
4	22351-060036	스프링핀	SPRING PIN	1		
5	TA00038575B	4륜레버링크	4WD LEVER LINK	1		
6	22117-080000	평와셔	WASHER	2		
7	22360-080000	스냅핀	SNAP PIN	2		
8	22217-160000	스프링와셔	SPRING WASHER	1		
9	TA00038566D	PTO레버축	PTO LEVER SHAFT	1		
10	TA00054288B	4륜레버	4WD LEVER	1		
11	22137-200000	평와셔	WASHER	1		
12	22242-000200	축용C형 스냅링	SNAP RING	1		
13	TA00015827A	전륜구동 노브 조합	FRONT WHEEL DRIVE KNOB ASS'Y	1		
14	26023-040102	남비작은나사	SCREW	1		
15	TA00062350A	4WD 연결 레버	LEVER ASSY, 4WD	1		
16	26106-060302	육각플랜지볼트	HEX FLANGE BOLT	1		
17	TA00061769A	4WD포크	4WD FORK	1		



G

GROUP

외장 & 캐빈
(SHEET METAL & CABIN)

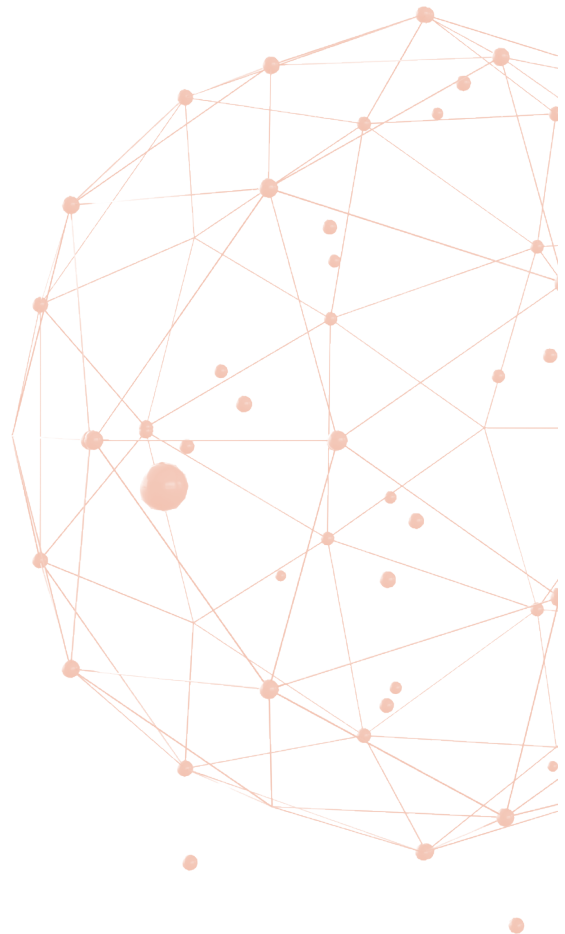

G01020

본넷 (BONNET)

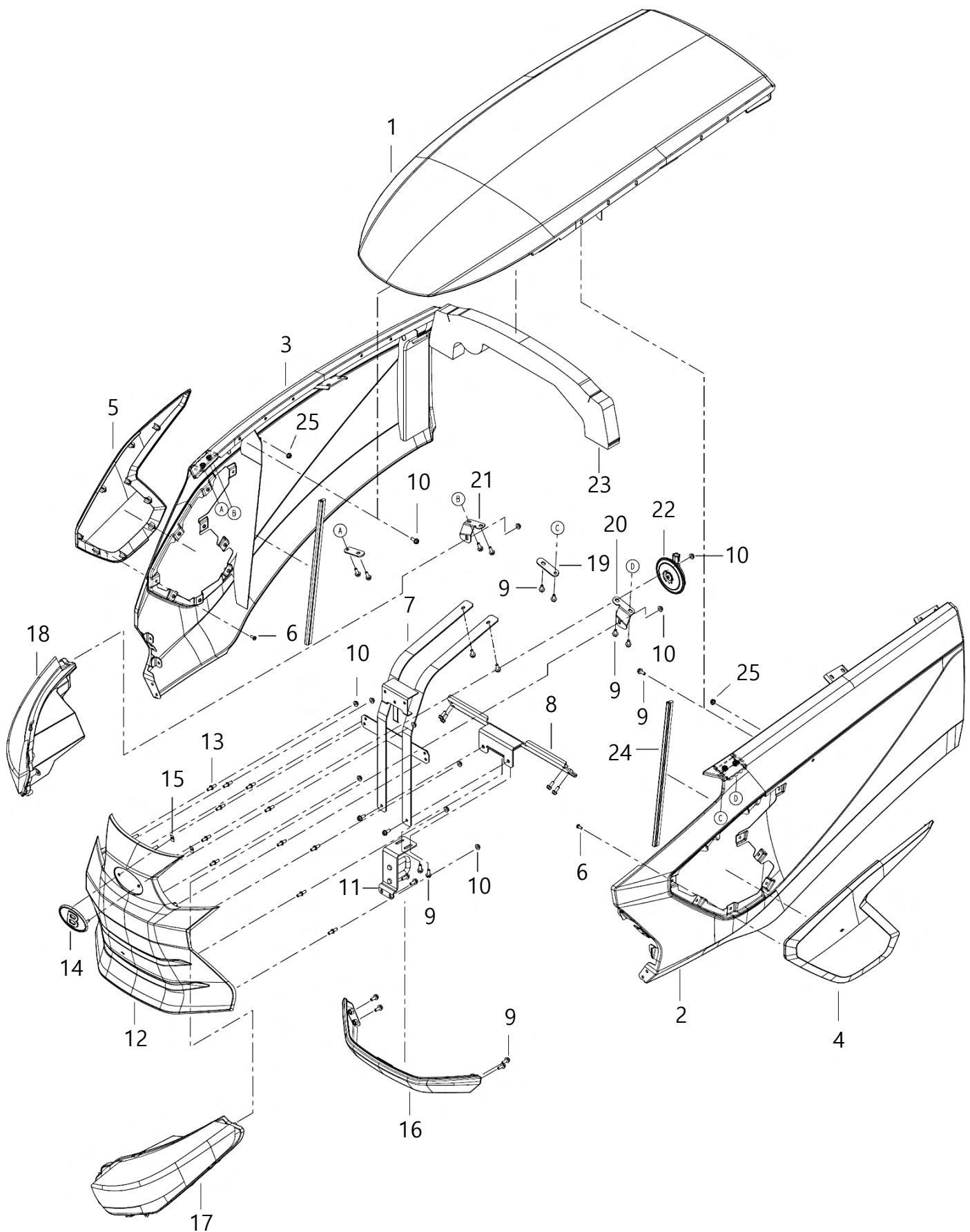

G01020

본네트 (BONNET)

A: K48C

순번 (NO)	부품번호 (PART NO)	품명 (PART NAME)	품명 (PART NAME)	수량	규격 (SPEC)	비고 (REMARK)
				A		
1	TA00064962D	본네트 판넬(상) 조합	PANEL ASSY, TOP	1		
2	TA00064970D	본네트 판넬(좌) 조합	PANEL ASSY, LH	1		
3	TA00064976D	본네트 판넬(우) 조합	PANEL ASSY, RH	1		
4	TA00065003A	사이드 그릴(좌)	SIDE GRILLE, LH	1		
5	TA00065004A	사이드 그릴(우)	SIDE GRILLE, RH	1		
6	22587-480124	냄비머리태핑나사	TAPPING SCREW	18		
7	TA00064995B	그릴 프레임 조합	ASSY, GRILLE FRAME	1		
8	TA00064992B	중간 프레임조합	ASSY, MIDDLE FRAME	1		
9	26106-060162	육각플랜지볼트	HEX FLANGE BOLT	16		
10	26367-060002	육각플랜지너트	HEX FLANGE NUT	17		
11	TA00064989C	래치 브래킷조합	ASSY, LATCH BRACKET	1		
12	TA00065002A	프런트 그릴	FRONT GRILLE	1		
13	TA00001332C	인서트볼트M6	INSERT BOLT(M6)	11		
14	TA00052250A	엠블럼(KM,100)	EMBLEM	1		
15	TB41290000D	평너트	NUT	2		
16	TA00064979A	본네트(하)조합	ASSY, BONNET LOWER	1		
17	HA00001965A	전조등조합L(15FL)	HEAD LAMP L	1		
18	HA00001966A	전조등조합R(15FL)	HEAD LAMP R	1		
19	TA00065701A	연결 브래킷(F)	BRACKET, LINK	1		
20	TA00065452A	램프 고정 브래킷(좌)	BRACKET, LAMP, LH	1		
21	TA00065453A	램프 고정 브래킷(우)	BRACKET, LAMP, RH	1		
22	HA00000929A	혼(E11)	HORN	1		
23	TA00065897A	본네트 우레탄(상)	URETHANE, HOOD	1		
24	TA00064997A	라디에이터 스트립	STRIP, RADIATOR	2		
25	FE06040000A	푸시 너트 6	PUSH NUT	2		

G01040

본넷 잠금 장치 (LOCKING ASS'Y, BONNET)

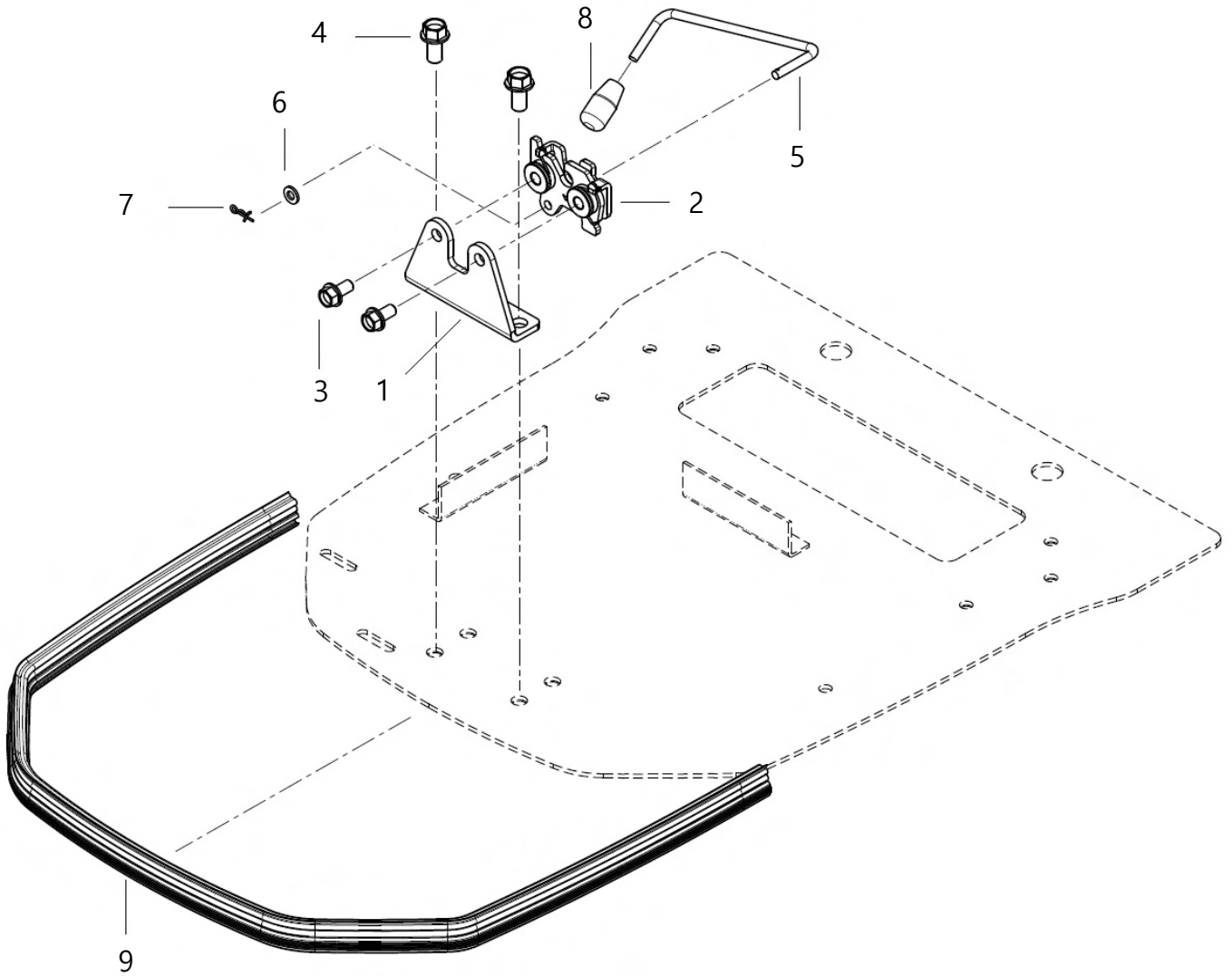

G01040

본네트 잠금 장치 (LOCKING ASS'Y, BONNET)

A: K48C

순번 (NO)	부품번호 (PART NO)	품명 (PART NAME)	품명 (PART NAME)	수량	규격 (SPEC)	비고 (REMARK)
				A		
1	TA00053544A	랫치브라켓	LATCH BRACKET	1		
2	TA00053140A	랫치조합	LATCH ASSY	1		
3	26106-080162	육각플랜지볼트	HEX FLANGE BOLT	2		
4	26106-100202	육각플랜지볼트	HEX FLANGE BOLT	2		
5	TA00059551C	로드	LOAD	1		
6	22137-060000	평와셔	FLANE WASHER	1		
7	RR47070000C	빠짐방지 스냅핀	SNAP PIN	1		
8	CA98010000A	레버손잡이	GRIPCONTROLLEVER	1		
9	TA00065898B	본네트스트립	STRIP, BONNET	1		

G01060

본넷 지지대 (BONNET SUPPORT)

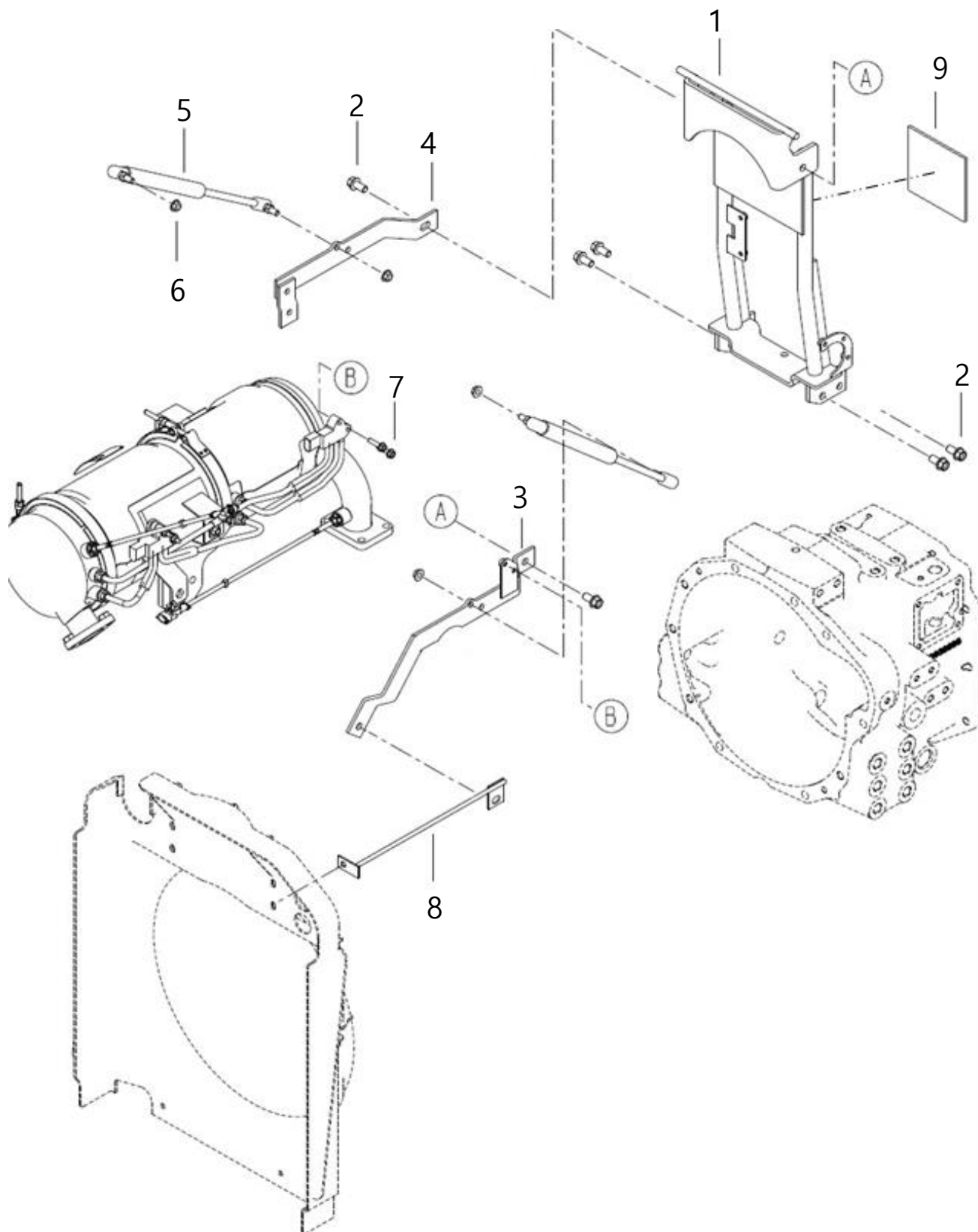

G01060

본넷 지지대 (BONNET SUPPORT)

A: K48C

순번 (NO)	부품번호 (PART NO)	품명 (PART NAME)	품명 (PART NAME)	수량	규격 (SPEC)	비고 (REMARK)
				A		
1	TA00065495C	본넷 힌지 조합	ASSY, HINGE FRAME	1		
2	26106-100202	육각플랜지볼트	HEX FLANGE BOLT	6		
3	TA00069939A	고정브래킷 조합(LH)	STOP BRACKET (LEFT)	1		
4	TA00040848C	고정브래킷(우)	STOP BRACKET (RIGHT)	1		
5	TA00067716A	가스실린더	GAS CYLINDER	2		
6	26367-080002	육각플랜지너트	HEX FLANGE NUT	4		
7	26106-060252	육각플랜지볼트	HEX FLANGE BOLT	2		
8	TA00054098A	서포트조합(A4800)	SUPPORT ASS'Y(A4800)	1		
9	TA00072201A	방열판	INSULATOR	1		

G01062

본넷 고정브라켓 (FIXED BRACKET, BONNET)

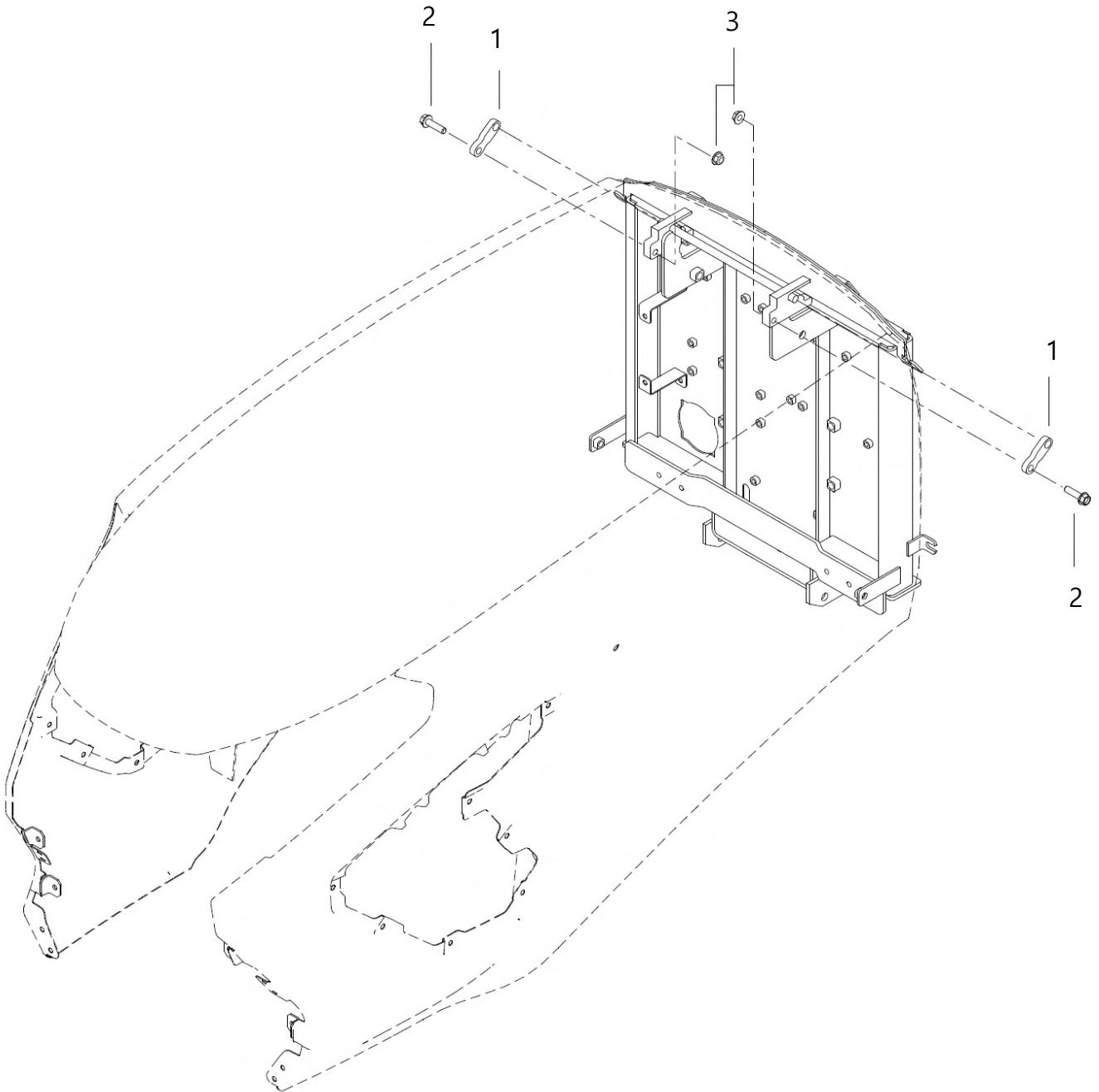

G01062

본넷 고정브라켓 (FIXED BRACKET, BONNET)

A: K48C

순번 (NO)	부품번호 (PART NO)	품명 (PART NAME)	품명 (PART NAME)	수량	규격 (SPEC)	비고 (REMARK)
				A		
1	TA00070409A	고정 브라켓	BRACKET, HOOD HOLDING	2		
2	26106-080302	육각플랜지볼트	HEX FLANGE BOLT	2		
3	26367-080002	육각플랜지너트	HEX FLANGE NUT	2		

G01080

프런트액슬 브래킷 (FRONT AXLE BRACKET)

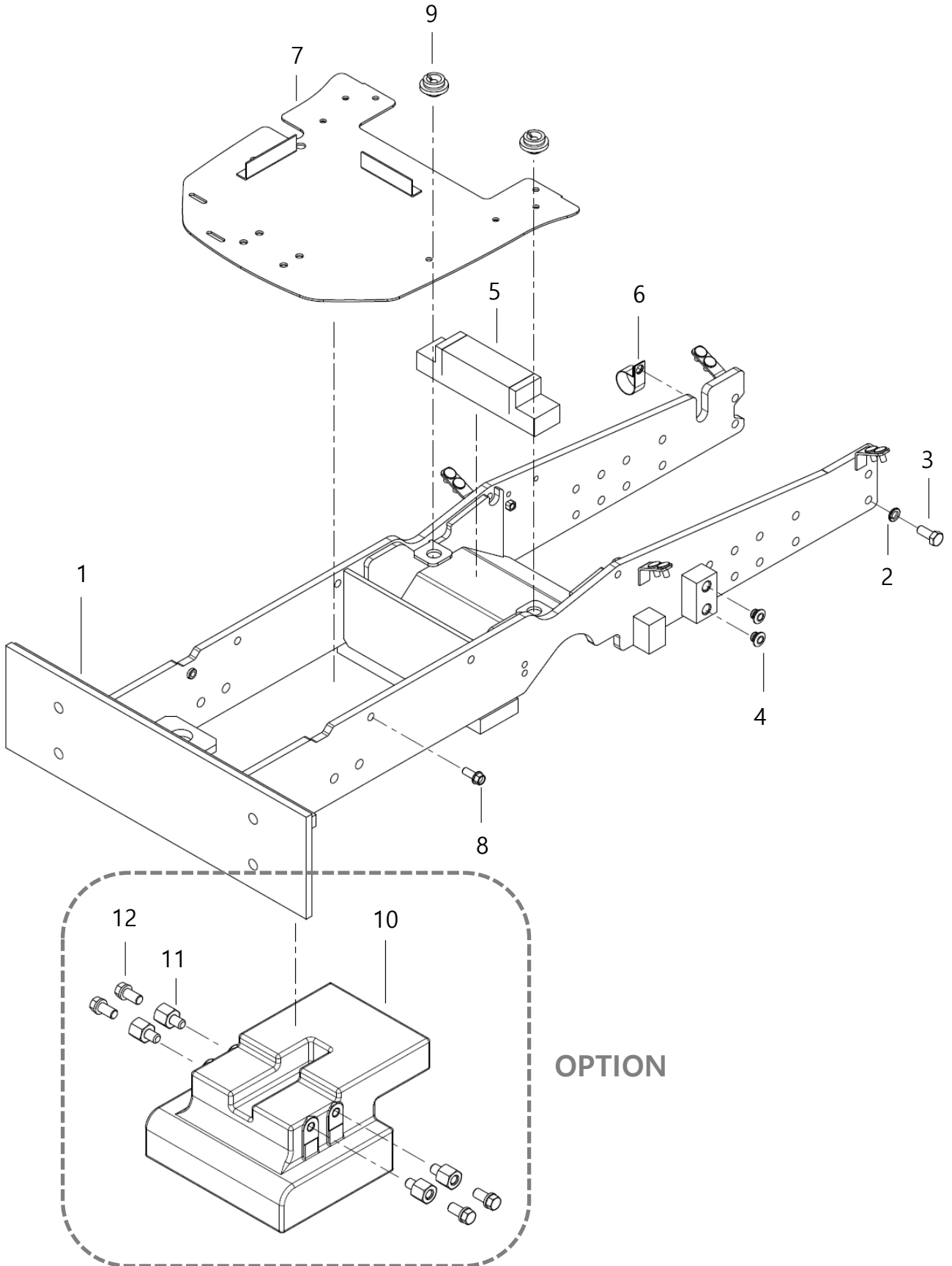

G01080

프런트액슬 브래킷 (FRONT AXLE BRACKET)

A: K48C

순번 (NO)	부품번호 (PART NO)	품명 (PART NAME)	품명 (PART NAME)	수량	규격 (SPEC)	비고 (REMARK)
				A		
1	TA00071027A	프런트 액슬 브래킷	BRACKET, FRONT AXLE	1		
2	22217-120000	스프링와셔	SPRING WASHER	20		
3	TC54220000B	볼트M12X30	HEX BOLT	20		
4	TA00055258A	고무플러그(14)	PLUG(14)	4		
5	TA00059152A	우레탄(프런트액슬)	SPONGE	1		
6	TA00003081B	클립M12	CLIP	2		
7	TA00065262C	플레이트 조합(C4)	ASSY, PLATE	1		
8	26106-100252	육각플랜지볼트	HEX FLANGE BOLT	4		
9	HRA1203300A	방진고무	CUSHION RUBBER	2		
10	TA00019151B	보조 웨이트	SUB BALANCE WEIGHT	1		OPTION
11	TA00042403B	간격볼트	BOLT	4		OPTION
12	26013-140302	와셔조립육각볼트	BOLT(+SW)	4		OPTION

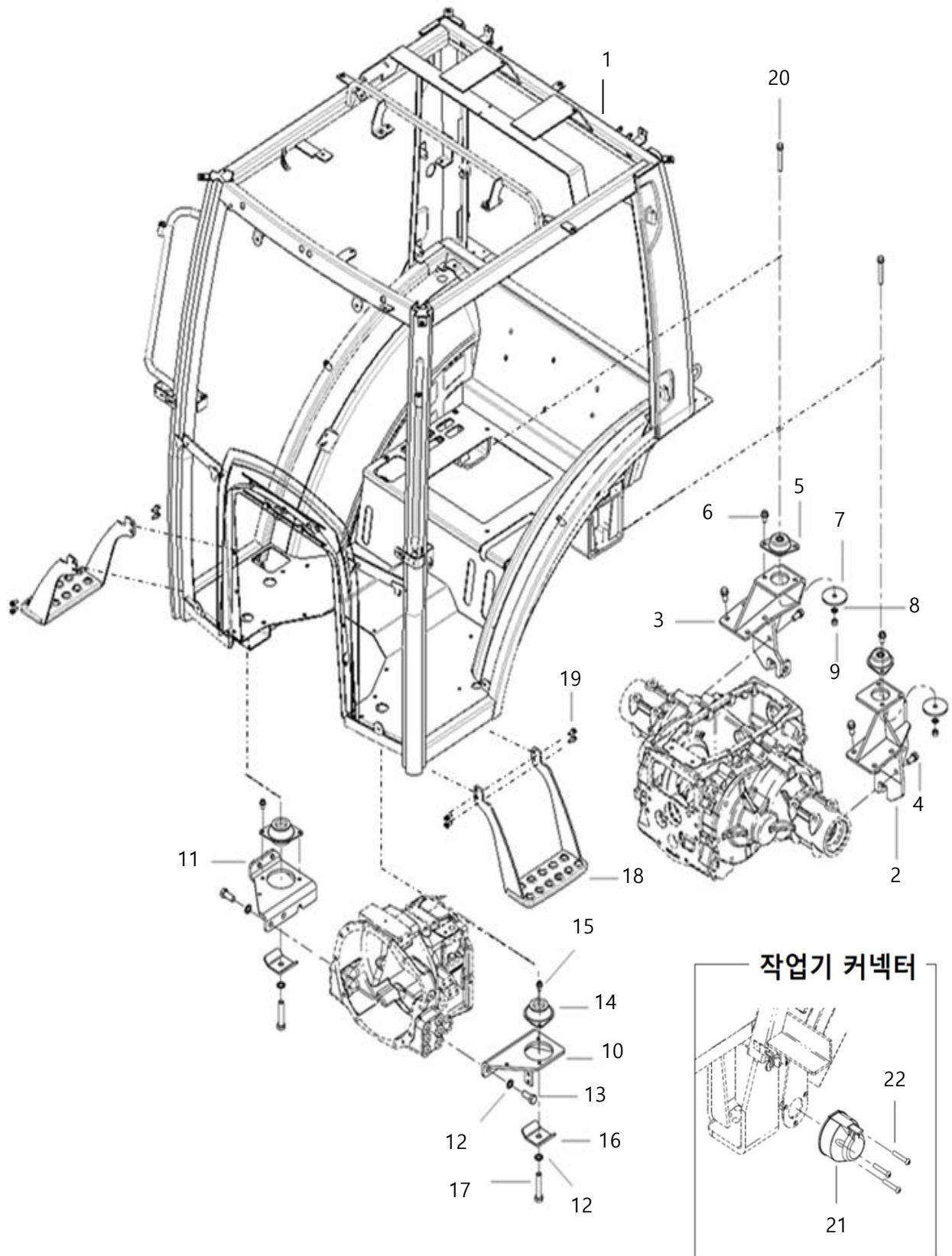

G02010

캐빈 프레임 조합 (CABIN FRAME ASS'Y)

A: K48C

순번 (NO)	부품번호 (PART NO)	품명 (PART NAME)	품명 (PART NAME)	수량	규격 (SPEC)	비고 (REMARK)
				A		
1	TA00071052A	캐빈프레임조합	CABIN FRAME ASS'Y	1		
2	TA00062294A	후방마운팅 브래킷L	MOUNTING BRACKET , R(LH)	1		
3	TA00062295A	후방마운팅 브래킷R	MOUNTING BRACKET , R(RH)	1		
4	26013-140302	와셔조립육각볼트	BOLT , HEX/SPL	16		
5	TA00051552A	인슈레타	INSULATOR	2		
6	26106-120202	육각플랜지볼트	HEX FLANGE BOLT	4		
7	TA00054947A	와셔®	WASHER R	2		
8	22217-120000	스프링와셔	SPRING WAHSER	2		
9	26716-120002	육각너트	HEX NUT	2		
10	TA00054213B	전방마운팅 브래킷L	MOUNTING BRACKET , F(LH)	1		
11	TA00054216A	전방마운팅 브래킷R	MOUNTING BRACKET , F(RH)	1		
12	22217-160000	스프링와셔	SPRING WAHSER	6		
13	26116-160402	육각볼트	HEX BOLT	4		
14	TA00057877A	방진고무조합(F)	INSULATOR COMP . MOUNTING	2		
15	26106-100162	육각플랜지볼트	HEX FLANGE BOLT	4		
16	TA00054946A	와셔(F)	WASHER F	2		
17	TA00000660A	육각볼트(M16XP1.5X80)	HEX BOLT	2		
18	TA00062637A	보조발판 조합(K3)	SUPPORT FOOT REST ASS'Y	2		
19	26106-080202	육각플랜지볼트	HEX FLANGE BOLT	8		
20	26013-120802	와셔조립육각볼트	BOLT , HEX/SPL	2		
21	HA00001506A	트레일러 연결 소켓(유럽)	TRAILER SOCKET	1		
22	26557-050352	(+)자흠남비작은나사	(+) SCREW	3		

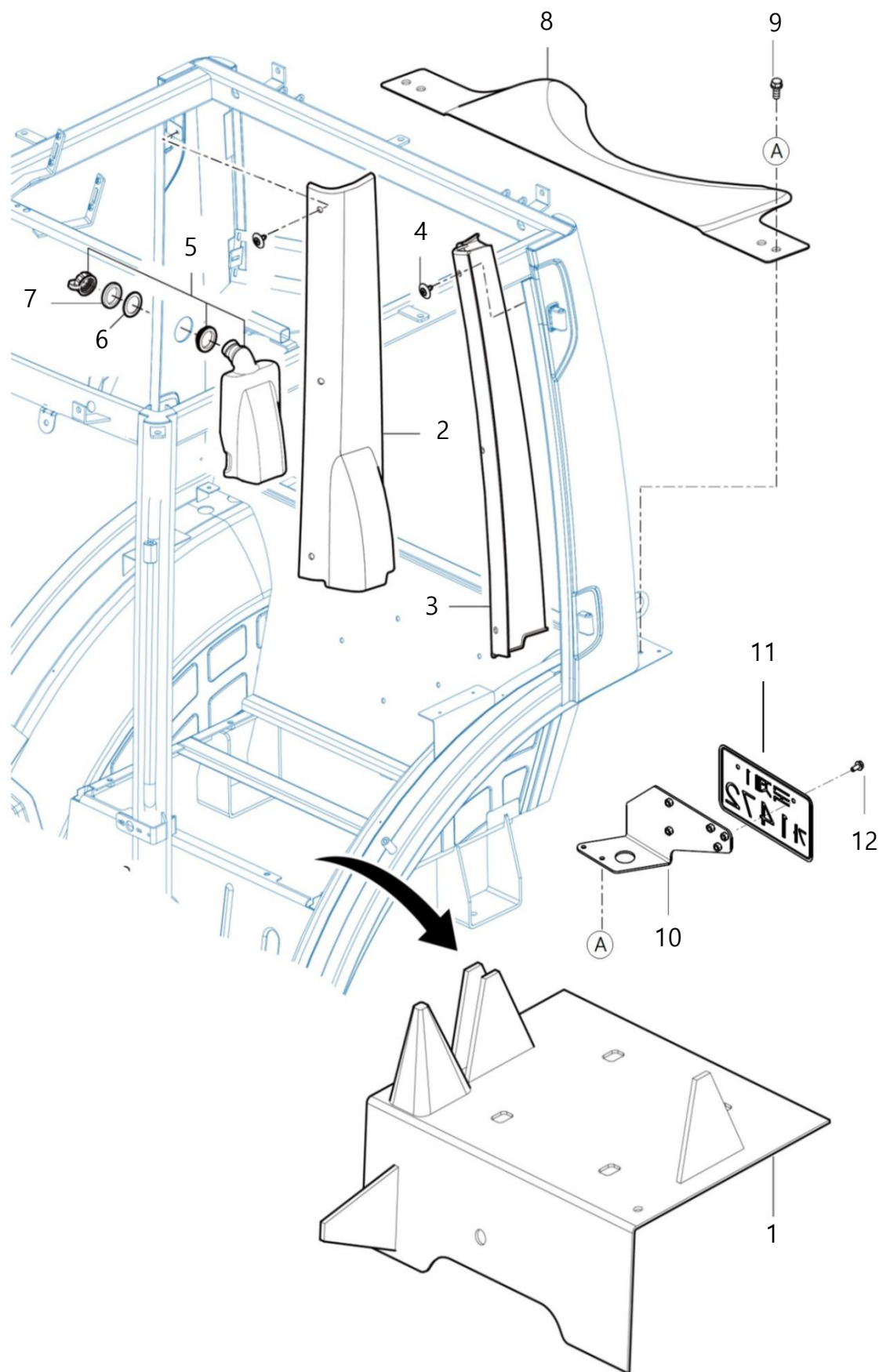

G02011

문기둥커버조합 (PILLAR COVER ASS'Y)

A: K48C

순번 (NO)	부품번호 (PART NO)	품명 (PART NAME)	품명 (PART NAME)	수량	규격 (SPEC)	비고 (REMARK)
				A		
1	TA00062512A	실시트	SEAL, SEAT	1		
2	TA00055487A	B 필러 카바/RH	COVER , B PILLAR/RH	1		
3	TA00055488A	B 필러 카바/LH	COVER , B PILLAR/LH	1		
4	TA00055471A	리벳 SET , 아이보리	RIVET SET , ivory	6		
5	TA00055521A	워셔탱크 2 MOTOR ASSY	WASHER TANK ASSY , 2 MOTOR	1		
6	TA00055523A	캡 고정 고무	RUBBER , CAP FIX	1		
7	TA00055522A	너트 , 워셔탱크	NUT , WASHER TANK	1		
8	TA00055524A	연료탱크 커버	COVER , FUEL TANK	1		
9	26014-060202	와셔조립육각볼트	WASHER ASS'Y HEX BOLT	4		
10	TA00060714A	번호판 브래킷	BRACKET, NUMBER PALTE	1		
11	TNE5360000A	번호판	NUMBER PALTE	1		
12	26106-060122	육각플랜지볼트	HEX FLANGE BOLT	2		

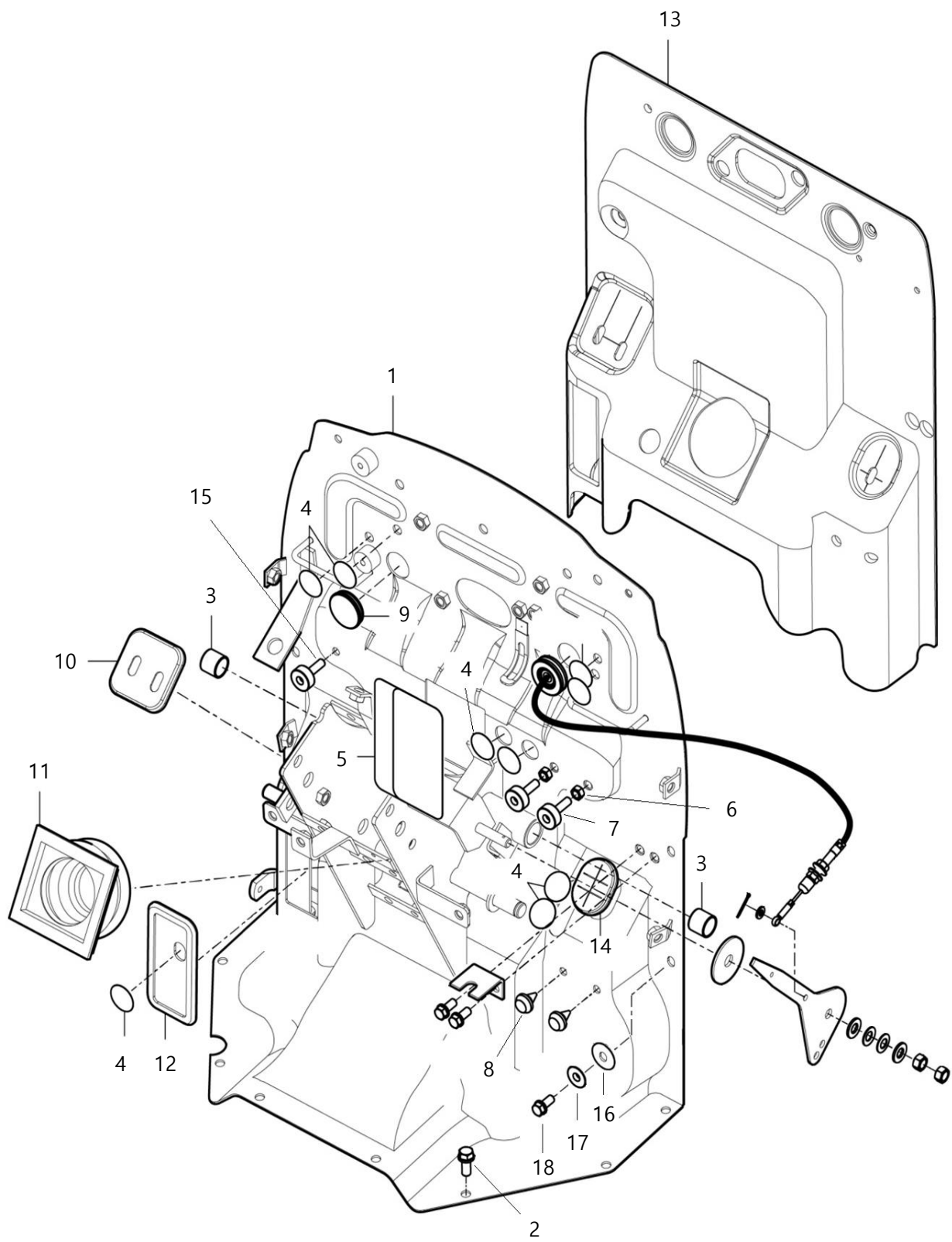

G02020

대쉬 보드 (DASHBOARD)

A: K48C

순번 (NO)	부품번호 (PART NO)	품명 (PART NAME)	품명 (PART NAME)	수량	규격 (SPEC)	비고 (REMARK)
				A		
1	TA00062529A	대시 패널 조합(A4800WCS)	PANEL COMP , DASH	1		
2	26014-080202	와셔조립육각볼트	WASHER ASS'Y HEX BOLT	8		
3	TA00051760A	부시(20X23X20)	BUSH , 20X23X20	2		
4	TA00055556A	막음라벨 , D30	LABEL , SEAL D30	9		
5	TA00057833A	라벨(대시판넬)	LABEL , DASH PANEL	1		
6	26716-080002	육각너트	HEX NUT	2		
7	TA00052169A	러버, 쿠션 B	RUBBER , CUSHION B	2		
8	TA00051983A	쿠션고무	RUBBER , CUSHION	2		
9	TA00052095A	고무 캡	CAP , RUBBER 30	3		
10	TA00055553A	인슈레타(롯데/좌)	INSULATOR	1		
11	TA00055558A	부츠(스티어링호스)	BOOT , STEERING HOSE	1		
12	TA00055552A	캡(4WD)	CAP , 4WD	1		
13	TA00055528A	인슐레이터 , 대시	INSULATOR , DASHPANEL	1		
14	TA00055554A	인슈레타(롯데)	INSULATOR	1		
15	TTD6650000A	고무마개	RUBBER COVER	1		
16	TTD6440000A	쿠션고무	RUBBER , CUSHION	4		
17	22157-080000	평와셔	PLAIN WASHER	4		
18	26013-080202	와셔조립육각볼트	WASHER ASS'Y HEX BOLT	4		

G02030

사이드미러조합 (SIDE MIRROR ASS'Y)

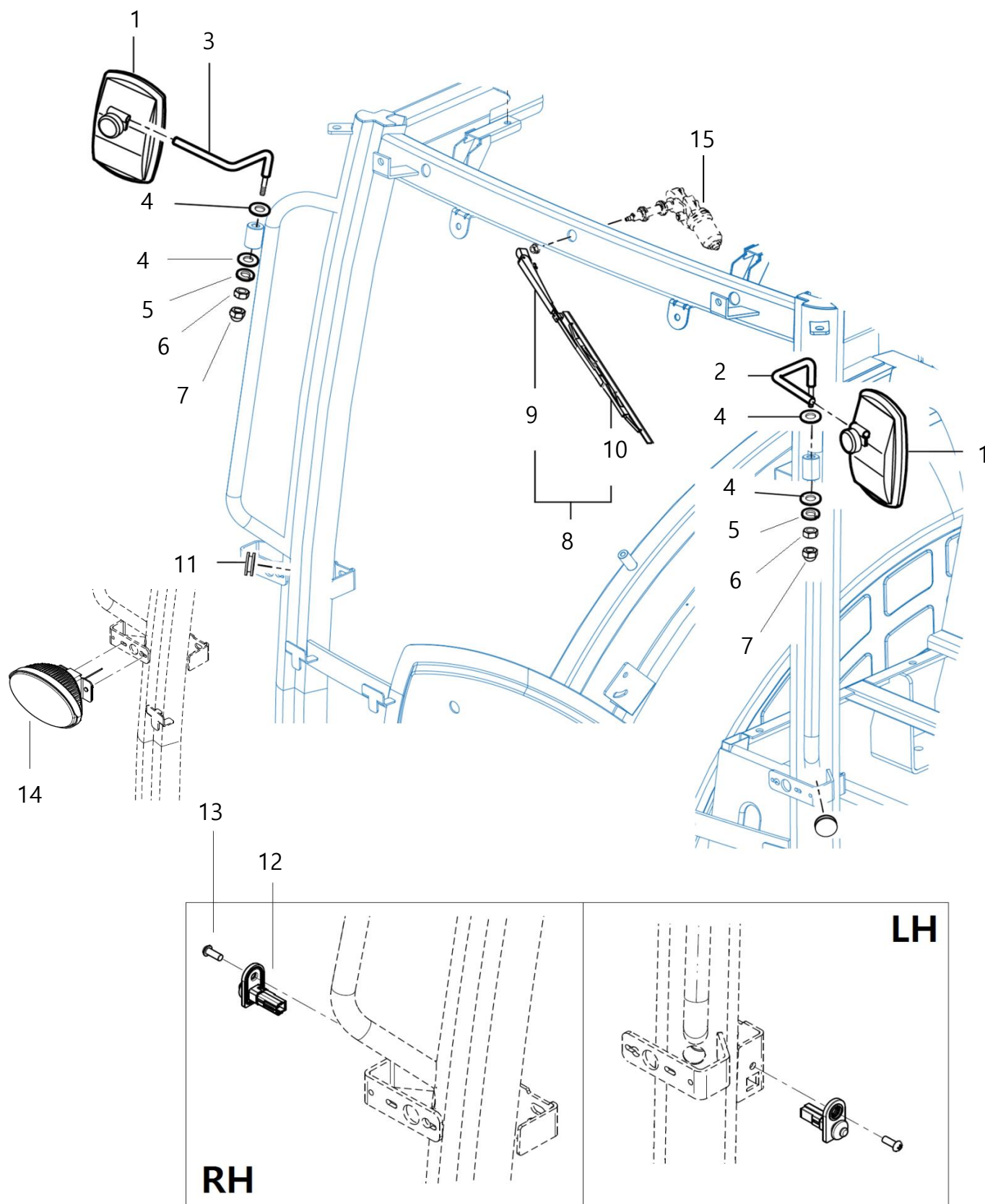

G02030

사이드미러조합 (SIDE MIRROR ASS'Y)

A: K48C

순번 (NO)	부품번호 (PART NO)	품명 (PART NAME)	품명 (PART NAME)	수량	규격 (SPEC)	비고 (REMARK)
				A		
1	TA00055422A	밀러 ASSY	MIRROR ASSY	2		
2	TA00055432A	밀러 스테이 ,LH	STAY , LH MIRROR	1		
3	TA00055433A	밀러 스테이 ,RH	STAY , RH MIRROR	1		
4	22137-100000	평와셔	PLAIN WASHER	4		
5	22217-100000	스프링와셔	SPRING WASHER	2		
6	26716-100002	육각너트	HEX NUT	2		
7	26656-100002	육각캡너트	HEX BOLT, CAP	2		
8	TA00055424A	암(와이퍼) & 블레이드(전) ASSY	WIPER ARM&BLADE ASSY	1		
9	TA00055453A	암(와이퍼)	ARM , WIPER	1		
10	TA00055454A	블레이드 ASSY	BLADE ASSY	1		
11	TA00051635A	고무캡(20)	CAP , RUBBER 20	4		
12	HA00001249A	도어스위치	SWITCH, DOOR	2		
13	26557-060162	(+)자홈남비작은나사	SCREW	2		
14	HA00001750A	전면 방향지시등 (K3C_북미)	LAMP ASSY , COMBINATION	2		
15	TA00055423A	모터ASSY, 프론트/와이퍼	MOTOR ASS'Y, FR/ WIPER	1		

G02050

출입문조합 (DOOR ASS'Y)

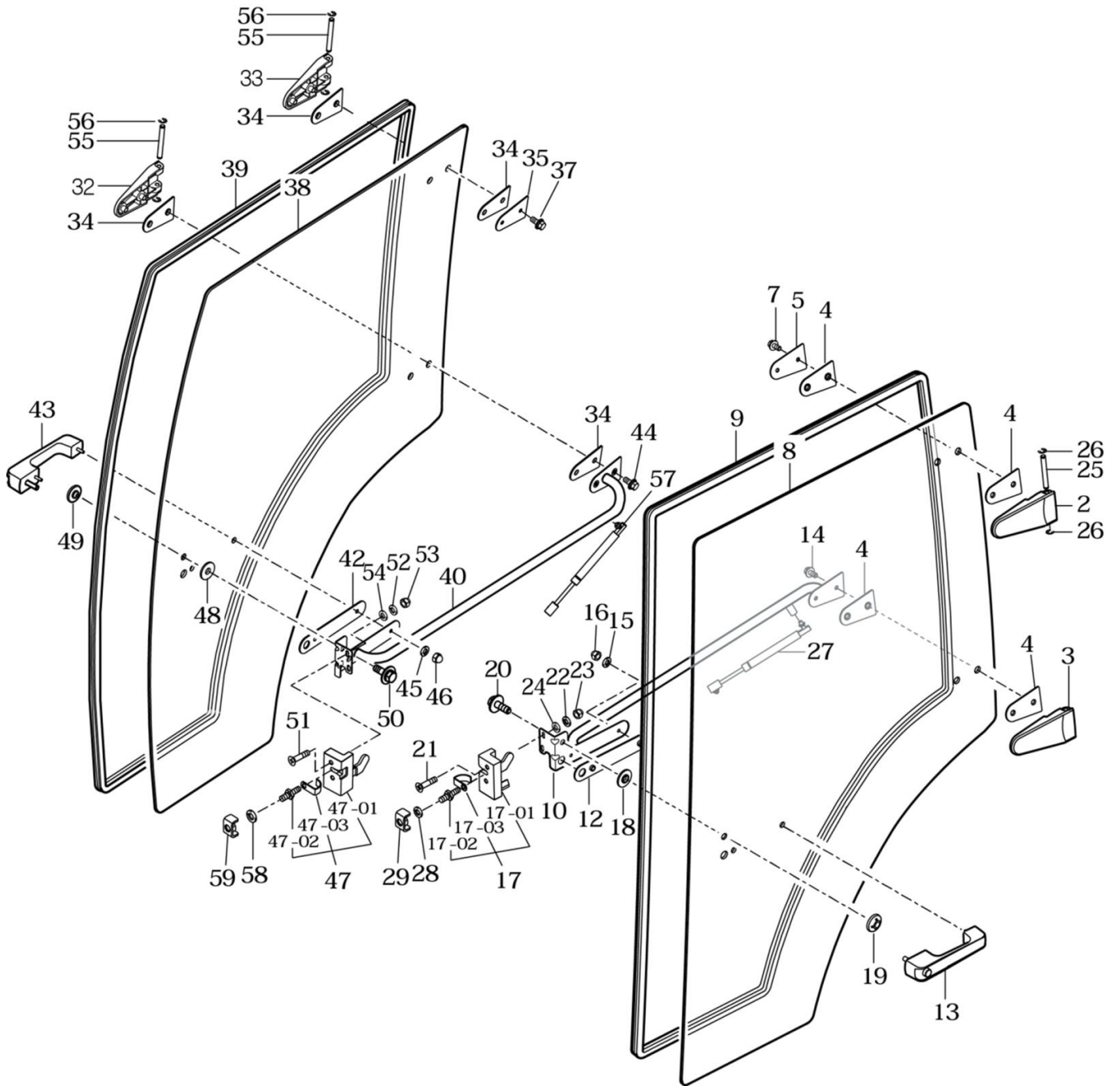

G02050

출입문조합 (DOOR ASS'Y)

A: K48C

순번 (NO)	부품번호 (PART NO)	품명 (PART NAME)	품명 (PART NAME)	수량	규격 (SPEC)	비고 (REMARK)
				A		
2	TA00055490A	도어힌지조합, 상/LH	HINGE COMP, UPR/LH/DOOR	1		
3	TA00055491A	도어힌지조합, 상/RH	HINGE COMP, UPR/RH/DOOR	1		
4	TA00055492A	개스킷, 도어힌지	GASKET, DOOR HINGE	4		
5	TA00055501A	플레이트,도어힌지	PLATE, DOOR HINGE	1		
7	26014-080202	와셔조립육각볼트	BOLT, HEX/SP	2		
8	TA00055493A	그라스, 도어/LH	GLASS, LH/ DOOR	1		
9	TA00055494A	인슐레이터, 도어	INSULATOR/DOOR	1		
10	TA00055502A	가이드 조합, LH/도어	GUIDE COMP, LH/ DOOR	1		
12	TA00055495A	개스킷, 도어손잡이	GASKET,DOOR GRIP	1		
13	TA00055496A	잠금장치 손잡이ASSY	GRIP ASSY, LOCK/HANDLE	1		
14	26014-080202	와셔조립육각볼트	BOLT, HEX/SP	2		
15	22217-060000	스프링와셔	SPRING WASHER	2		
16	26656-060002	육각캡너트	NUT, CAP	2		
17	TA00055497A	록크SET,LH/도어	LOCK SET, LH/DOOR	1		
17-1	TA00055500A	로크ASSY,LH/도어	LOCK ASSY, LH/DOOR	1		
17-2	TA00055498A	스트라이크	STRIKER	1		
17-3	TA00055499A	가이드	GUARD	1		
18	TA00051654A	그로메트(13X17X02)	GROMMET, 13X17X02	1		
19	TA00051656A	그라스너트조합	NUT COMP, GLASS	1		
20	26014-060122	와셔조립육각볼트	BOLT, HEX/SPL	1		
21	26577-080402	(+)자홈접시작은나사	SCREW, C/R FLAT	2		
22	22217-080000	스프링와셔	SPRING WASHER	2		
23	26656-080002	육각캡너트	NUT, CAP	2		
24	22137-080000	평와셔	PLAIN WASHER	2		
25	TA00055506A	핀, 도어힌지	PIN, HINGE DOOR	2		
26	22272-000070	E형스냅링	SNAP RING(E TYPE)	4		
27	TA00055507A	댐퍼(도어)ASSY_20kg	DAMPER ASSY, SIDE/ DOOR	1		
28	22217-100000	스프링와셔	SPRING WASHER	1		
29	TA00055508A	브래킷 조합,도어로크	BRACKET COMP, DOOR LOCK	1		
32	TA00055490A	도어힌지조합, 상/LH	HINGE COMP, UPR/LH/DOOR	1		
33	TA00055491A	도어힌지조합, 상/RH	HINGE COMP, UPR/RH/DOOR	1		
34	TA00055492A	개스킷, 도어힌지	GASKET, DOOR HINGE	4		
35	TA00055501A	플레이트,도어힌지	PLATE, DOOR HINGE	1		
37	26014-080202	와셔조립육각볼트	BOLT, HEX/SP	2		
38	TA00055511A	그라스, 도어/RH	GLASS, RH/ DOOR	1		
39	TA00055494A	인슐레이터, 도어	INSULATOR, DOOR	1		
40	TA00055512A	가이드 조합, RH/도어	GUIDE COMP, RH/DOOR	1		
42	TA00055495A	개스킷, 도어손잡이	GASKET,DOOR GRIP	1		
43	TA00055496A	잠금장치 손잡이ASSY	GRIP ASSY, LOCK	1		
44	26014-080202	와셔조립육각볼트	BOLT, HEX/SP	2		
45	22217-060000	스프링와셔	SPRING WASHER	2		
46	26656-060002	육각캡너트	NUT, CAP	2		

G02050

출입문조합 (DOOR ASS'Y)

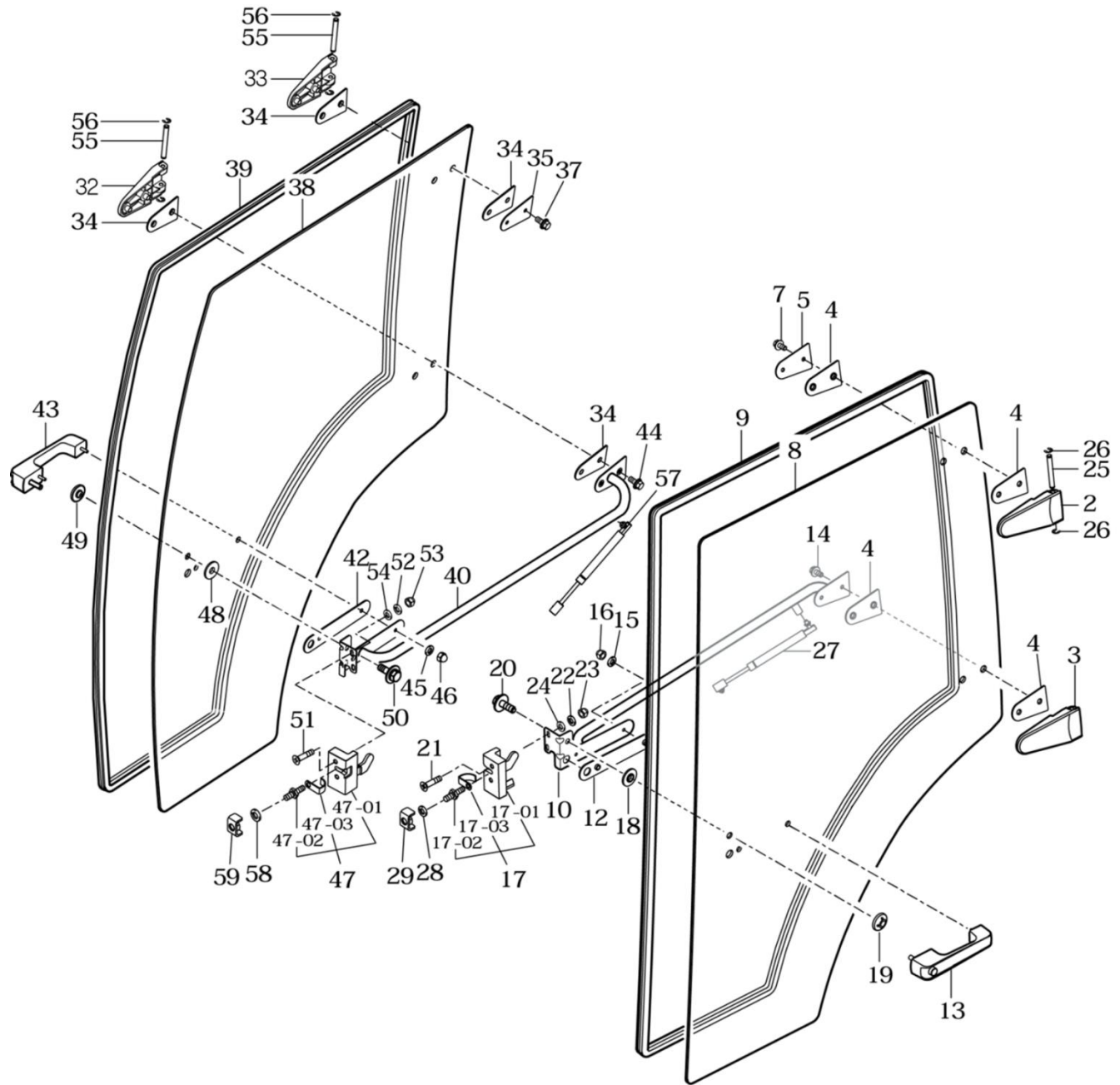

G02050

출입문조합 (DOOR ASS'Y)

A: K48C

순번 (NO)	부품번호 (PART NO)	품명 (PART NAME)	품명 (PART NAME)	수량	규격 (SPEC)	비고 (REMARK)
				A		
47	TA00055515A	록크SET,RH/도어	LOCK SET , RH/DOOR	1		
47-1	TA00055516A	록크ASSY,RH/도어	LOCK ASSY, RH/DOOR	1		
47-2	TA00055498A	스트라이크	STRIKER	1		
47-3	TA00055499A	가이드	GUARD	1		
48	TA00051654A	그로메트(13X17X02)	GROMMET , 13X17X02	1		
49	TA00051656A	그라스너트조합	NUT COMP , GLASS	1		
50	26014-060122	와셔조립육각볼트	BOLT , HEX/SPL	1		
51	26577-080402	(+)자홈접시작은나사	SCREW , C/R FLAT	2		
52	22217-080000	스프링와셔	SPRING WASHER	2		
53	26656-080002	육각캡너트	NUT ,CAP	2		
54	22137-080000	평와셔	PLAIN WASHER	2		
55	TA00055506A	핀 , 도어힌지	PIN, HINGE DOOR	2		
56	22272-000070	E형스냅링	SNAP RING(E TYPE)	4		
57	TA00055507A	댐퍼(도어)ASSY_20kg	DAMPER ASSY, SIDE/ DOOR	1		
58	22217-100000	스프링와셔	SPRING WASHER	1		
59	TA00055508A	브래킷 조합,도어로크	BRACKET COMP , DOOR LOCK	1		

G02071

전방유리조합 (FRONT WINDOW ASS'Y)

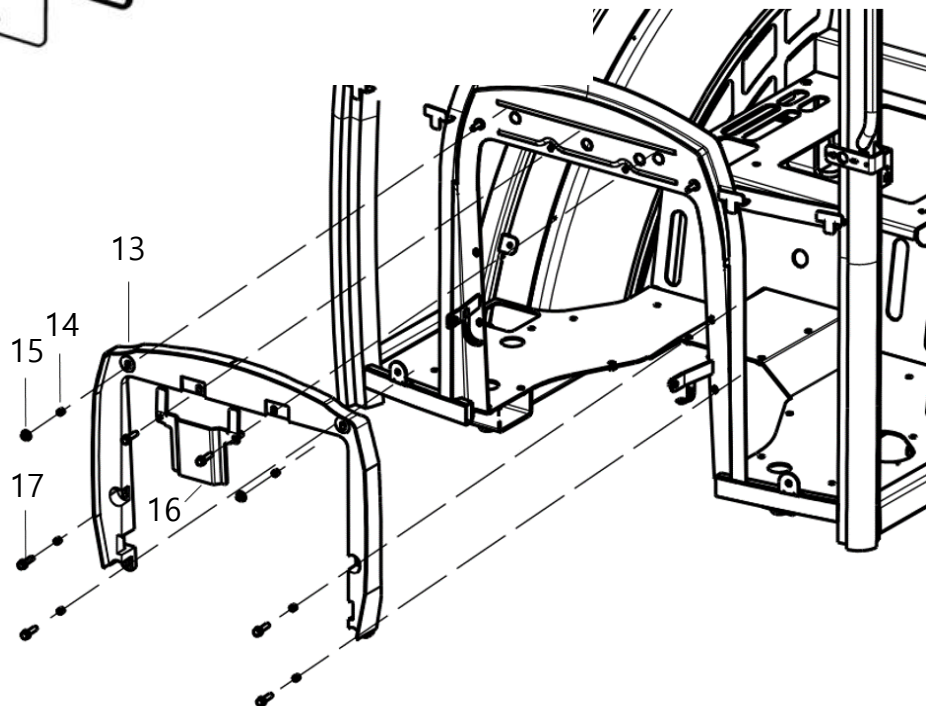
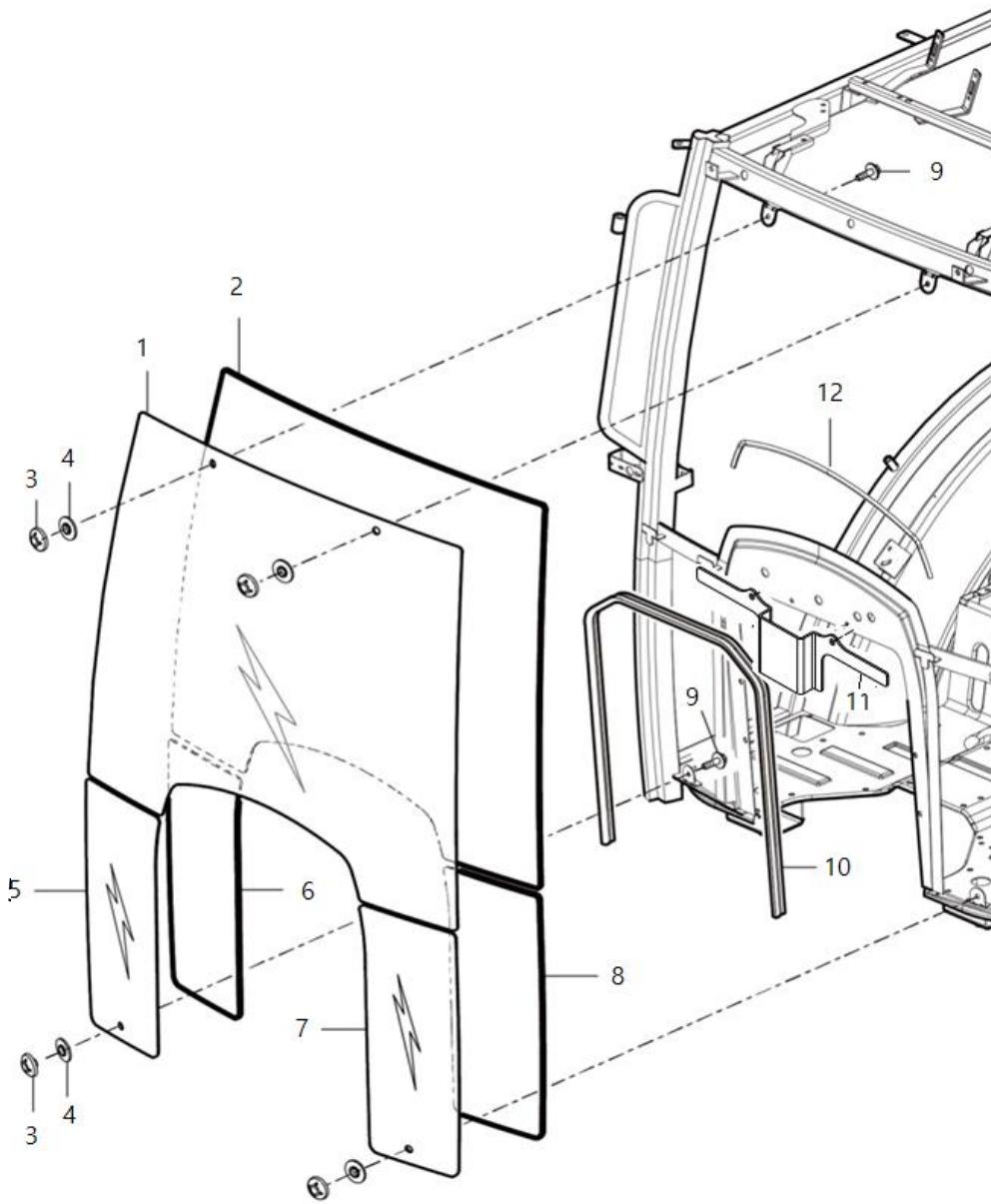

G02071

전방유리조합 (FRONT WINDOW ASS'Y)

A: K48C

순번 (NO)	부품번호 (PART NO)	품명 (PART NAME)	품명 (PART NAME)	수량	규격 (SPEC)	비고 (REMARK)
				A		
1	TA00055383A	그라스, 프론트 /상	GRASS , FR/UPR	1		
2	TA00055384A	인슐레이터, 그라스/상	INSULATOR , GRASS/UPR	1		
3	TA00051656A	그라스너트조합	NUT COMP , GLASS	4		
4	TA00051654A	그로메트(13X17X02)	GROMMET , 13X17X02	4		
5	TA00055390A	그라스, 프론트/하/RH	GRASS , FR/LOW/RH	1		
6	TA00055388A	인슐레이터, 프론트/하	INSULATOR , FR/LOW	1		
7	TA00055387A	그라스, 프론트/하/LH	GRASS , FR/LOW/LH	1		
8	TA00055388A	인슐레이터, 프론트/하	INSULATOR , FR/LOW	1		
9	26014-060122	와셔조립육각볼트	WASHER ASS'Y HEX BOLT	4		
10	TA00055531B	인슐레이터, 데쉬프레임	INSULATOR , FRAME DASH			
11	TA00072186A	인슐레이터 고정 브라켓	PLATE , FIX INSULATOR			
12	TA00055658A	인슐레이터, 데쉬프레임	INSULATOR, DASH FRAME	1		
13	TA00065251B	스트립	STRIP	1		
14	TA00068313A	칼라	COLLAR 8X10X10	6		
15	26367-080002	육각플랜지너트	HEX FLANGE NUT	6		
16	TA00072187A	스트립 고정 브라켓 조합	BRACKET ASSY, STRIP HOLDING	1		
17	26013-080302	와셔조립육각볼트	WASHER ASS'Y HEX BOLT	2		

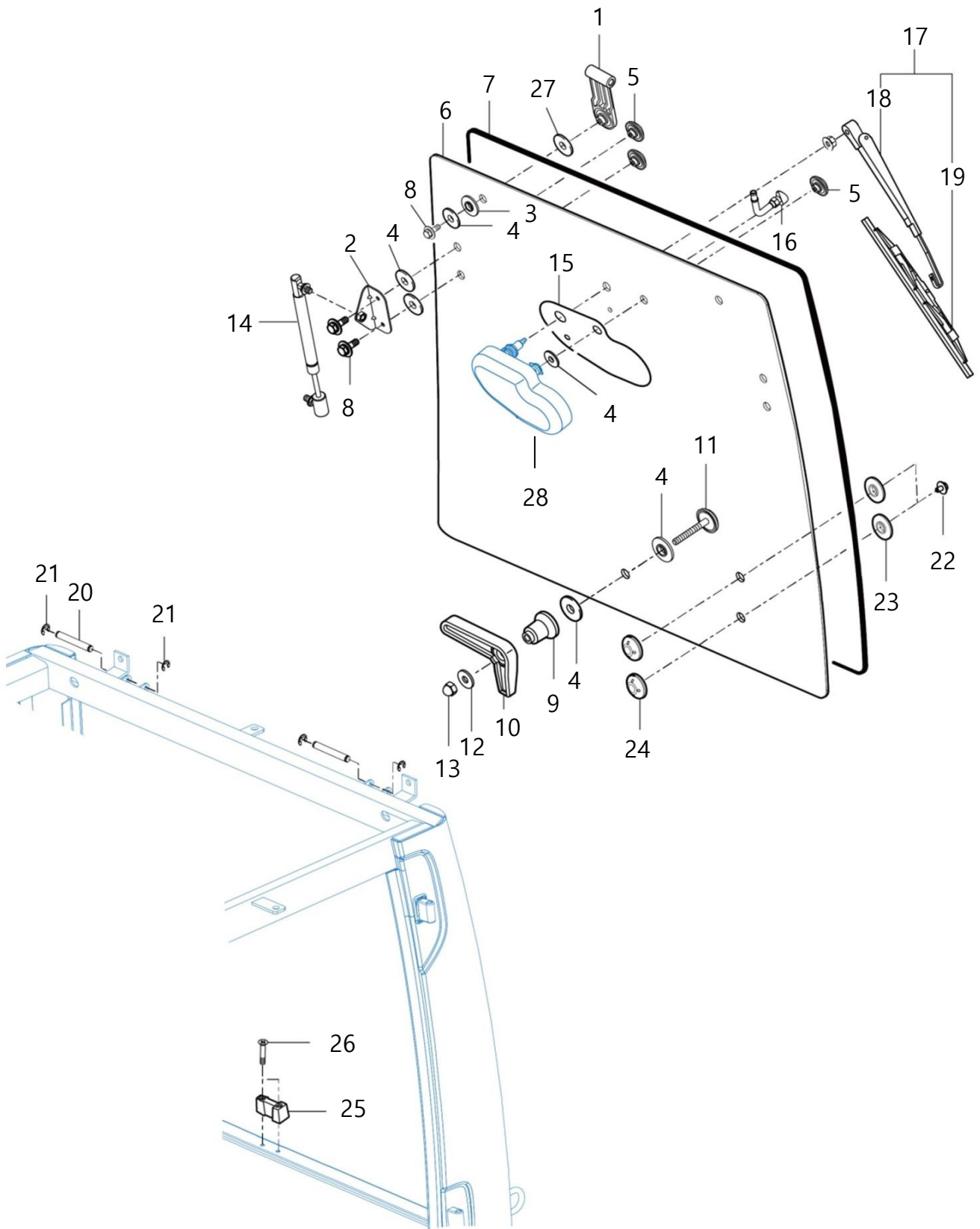

G02072

후방유리조합 (REAR WINDOWS ASS'Y)

A: K48C

순번 (NO)	부품번호 (PART NO)	품명 (PART NAME)	품명 (PART NAME)	수량	규격 (SPEC)	비고 (REMARK)
				A		
1	TA00055393A	힌지, 리어그라스/M6	HINGE, REAR GLASS/M6	2		
2	TA00055430A	브래킷조합, 리어/댐퍼	BRACKET COMP, RR/DAMPER	2		
3	TA00055431A	와셔(07X36X03)	WASHER, 7X36X3	2		
4	TA00051654A	크로메트(13X17X02)	GROMMET, 13X17X02	8		
5	TA00051656A	그라스너트조합	NUT COMP, GLASS	4		
6	TA00055394A	그라스, 리어	GLASS, REAR	1		
7	TA00055395A	인슐레이터	INSULATOR, RR / GLASS	1		
8	26014-060122	와셔조립육각볼트	BOLT, HEX/SPL	6		
9	TA00055396A	스페이스, 리어핸들	SPACE, HANDLE/REAR	1		
10	TA00055397A	핸들, 리어그라스	HANDLE, GLASS/REAR	1		
11	TA00055398A	그라스 볼트조합, M8L	BOLT COMP, GLASS /M8L	1		
12	TA00055399A	와셔(08X22X02)	WASHER(08X22X02)	1		
13	26656-080002	육각캡너트	NUT, CAP	1		
14	TA00055400A	댐퍼(리어)ASSY_10kg	DAMPER ASSY, RR	2		
15	TA00055401A	카바명판	LABEL, COVER	1		
16	TA00055403A	노즐(SET)	NOZZLE SET	1		
17	TA00055404A	암(와이퍼) & 블레이드(후) ASSY	WIPER & BRADE ASSY, RR	1		
18	TA00055673A	암(258)ASSY	ARM	1		
19	TA00055674A	블레이드(300)	BRADE,12	1		
20	TA00055405A	핀, 리어힌지	PIN, RR / HINGE	2		
21	22272-000070	E형스냅링	SNAP RING(E TYPE)	4		
22	26014-060122	와셔조립육각볼트	BOLT, HEX/SPL	2		
23	TA00051654A	크로메트(13X17X02)	GROMMET, 13X17X02	2		
24	TA00051656A	그라스너트조합	NUT COMP, GLASS	2		
25	TA00055406A	스톱퍼, 로크/리어	STOPPER, RR/LOCK	1		
26	26022-060402	와셔조립남비작은나사	SCREW, C/R PAN	2		
27	TA00057999A	스페이스(후방유리)	SPACER	2		
28	TA00055402A	모터(와이퍼) ASSY	MOTOR ASS'Y, WIPER	1		

G02131

루프[외부] (ROOF/OUTER)

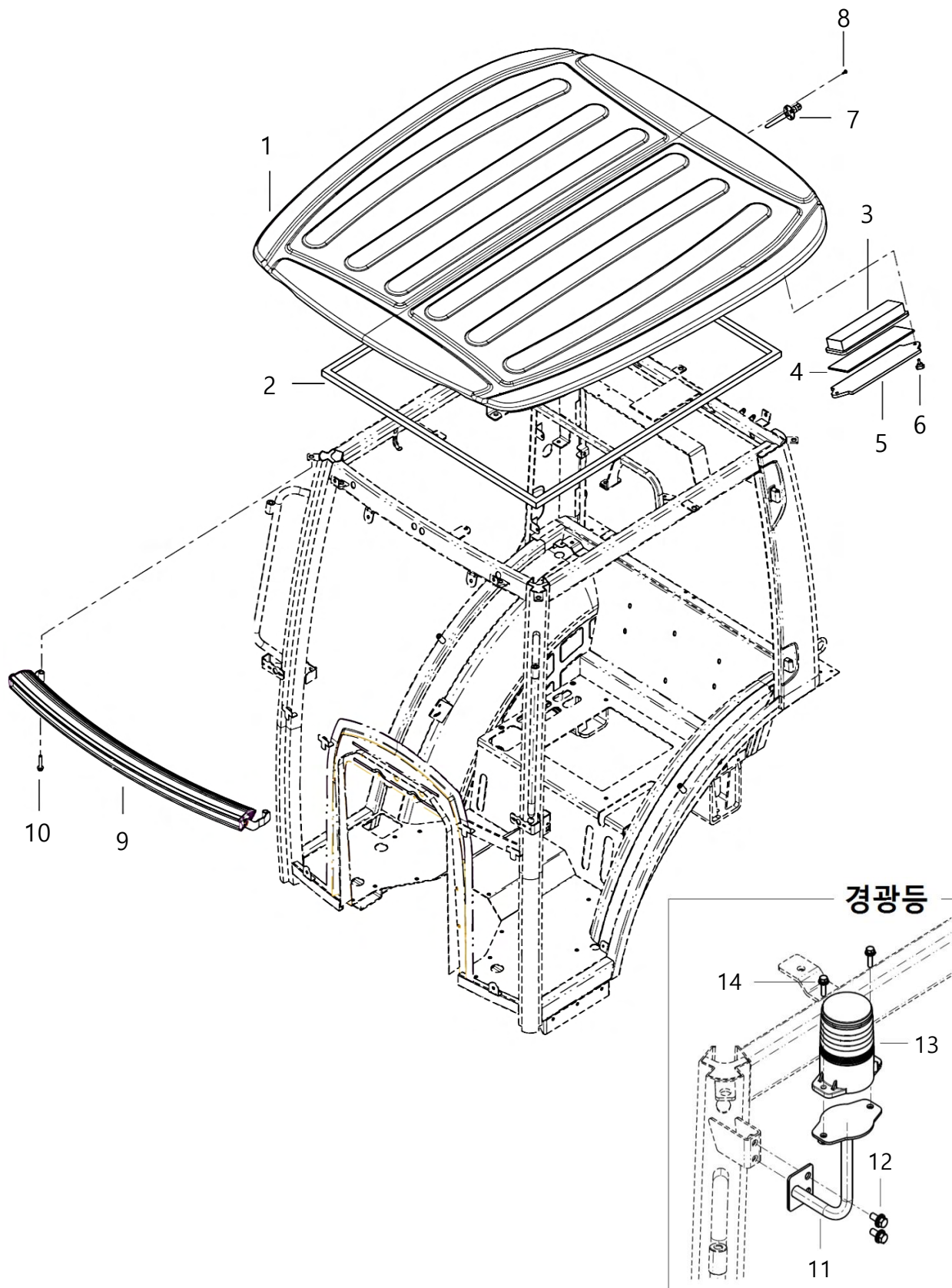

G02131

루프[외부] (ROOF/OUTER)

A: K48C

순번 (NO)	부품번호 (PART NO)	품명 (PART NAME)	품명 (PART NAME)	수량	규격 (SPEC)	비고 (REMARK)
				A		
1	TA00054971A	지붕조합	ROOF ASSY	1		
2	TA00055486A	인슐레이터, 루프	INSULATOR, ROOF	2		
3	TA00055485A	필터,에어/메인	FILTER, AIR /MAIN	2		
4	TA00055483A	에어컨필터,메쉬	FILTER, AIRCON / MESH	2		
5	TA00055482A	커버,에어필터	COVER, AIR FILTER	2		
6	NA00001349A	손잡이볼트	BOLT, GRIP(M6)	4		
7	TA00055480A	안테나	ANTENNA	1		
8	26557-040202	#NAME?	SCREW	2		
9	HA00001424A	LED램프(BAR)	LED BAR	1		
10	26014-080302	와셔조립육각볼트	BOLT, HEX/SPL	7		
11	TA00057890A	경광등브래킷조합	BRACKET ASSY, LIGHT BAR	1		
12	26014-080202	와셔조립육각볼트	HEX BOLT W/WASHER	2		
13	HA00000594D	경광등	LIGHT BAR	1		
14	26014-060252	와셔조립육각볼트	HEX BOLT W/WASHER	2		

G02132

루프[내부] (ROOF/INNER)

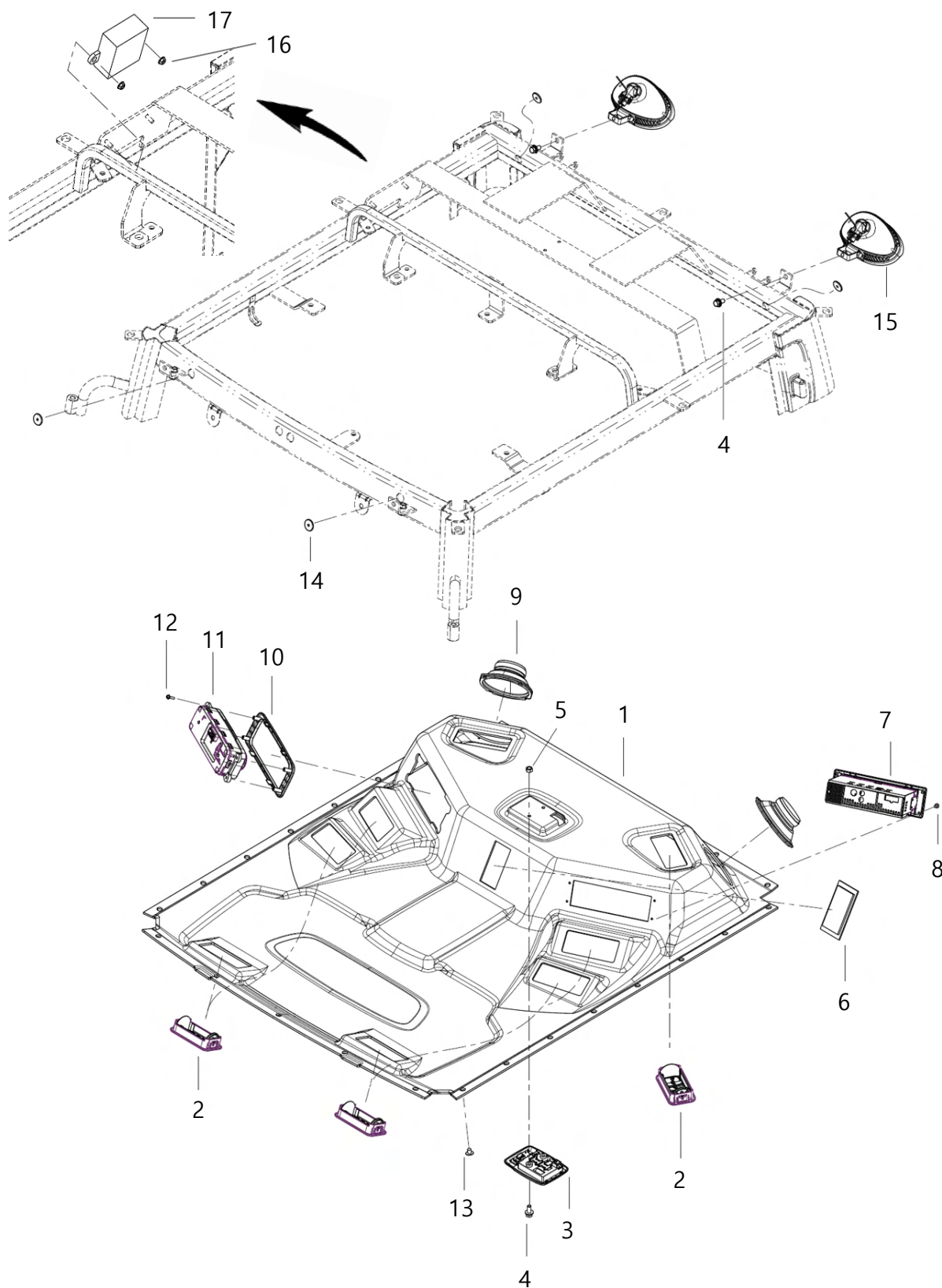

G02132

루프[내부] (ROOF/INNER)

A: K48C

순번 (NO)	부품번호 (PART NO)	품명 (PART NAME)	품명 (PART NAME)	수량	규격 (SPEC)	비고 (REMARK)
				A		
1	TA00054601A	천장	CEILING	1		
2	TA00055473A	그릴커버ASSY, 에어컨(4.5T)	GRILLE COVER ASSY, AIR CON	8		
3	HA00001248A	실내등	LAMP, INDOOR	1		
4	26014-080202	와셔조립육각볼트	WASHER ASS'Y HEX BOLT	4		
5	26716-080002	육각너트	HEX NUT	2		
6	HA00001469A	스위치 ASSY (K3C)	SWITCH ASSY, WIPER/LAMP	1		
7	HA00001084A	오디오(블루투스)	AUDIO	1		
8	26023-040162	와셔조립남비작은나사	SCREW	4		
9	TA00055475A	스피커그릴 ASSY	SPEAKER ASSY	2		
10	TA00054725A	HVAC 컨트롤러커버	COVER, A/C	1		
11	TA00054741B	에어컨컨트롤러	AIR CONDITIONER CONTROL	1		
12	22587-480206	냄비머리태핑나사	TAPPING SCREW	4		
13	TA00055471A	리벳 SET , 아이보리	RIVET SET	27		
14	TA00055458A	캡 , 고무 20	CAP , RUBBER 20	4		
15	HA00001485A	작업등 (K3 C)	LAMP ASSY , WORKING	2		
16	HA00001545A	릴레이박스	RELAY BOX	1		
17	26367-080002	육각플랜지너트	HEX FLANGE NUT	2		

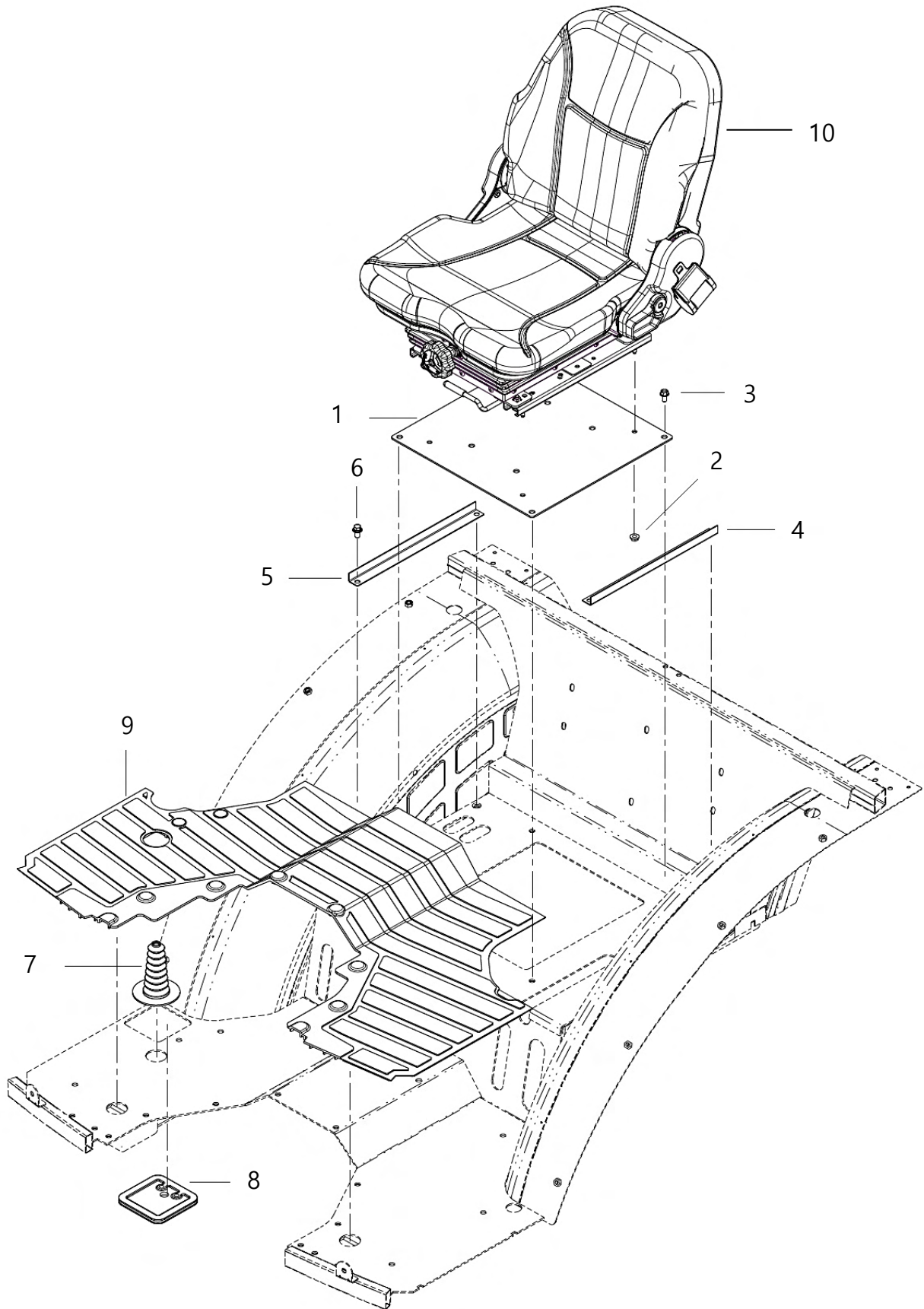

G02140

운전석 (DRIVER'S SEAT)

A: K48C

순번 (NO)	부품번호 (PART NO)	품명 (PART NAME)	품명 (PART NAME)	수량	규격 (SPEC)	비고 (REMARK)
				A		
1	TA00030715D	시트브래킷	SEAT BRACKET	1		
2	26367-080002	육각플랜지너트	HEX FLANGE NUT	4		
3	26106-080162	육각플랜지볼트	HEX FLANGE BOLT	4		
4	TA00055372A	휀더커버 브래킷L	BRACKET L, FENDER COVER	1		
5	TA00055373A	휀더커버 브래킷R	BRACKET R, FENDER COVER	1		
6	26014-080202	와셔조립육각볼트	BOLT W/WASHER	4		
7	TA00055656A	엑셀페달부츠	BOOT	1		
8	TA00055530A	조이스틱 그로메트	GROMMET	1		
9	TA00062422A	발판매트	MAT	1		
10	TA00028164D	20R시트	SEAT	1		

G02180

휨더 커버 (FENDER COVER)

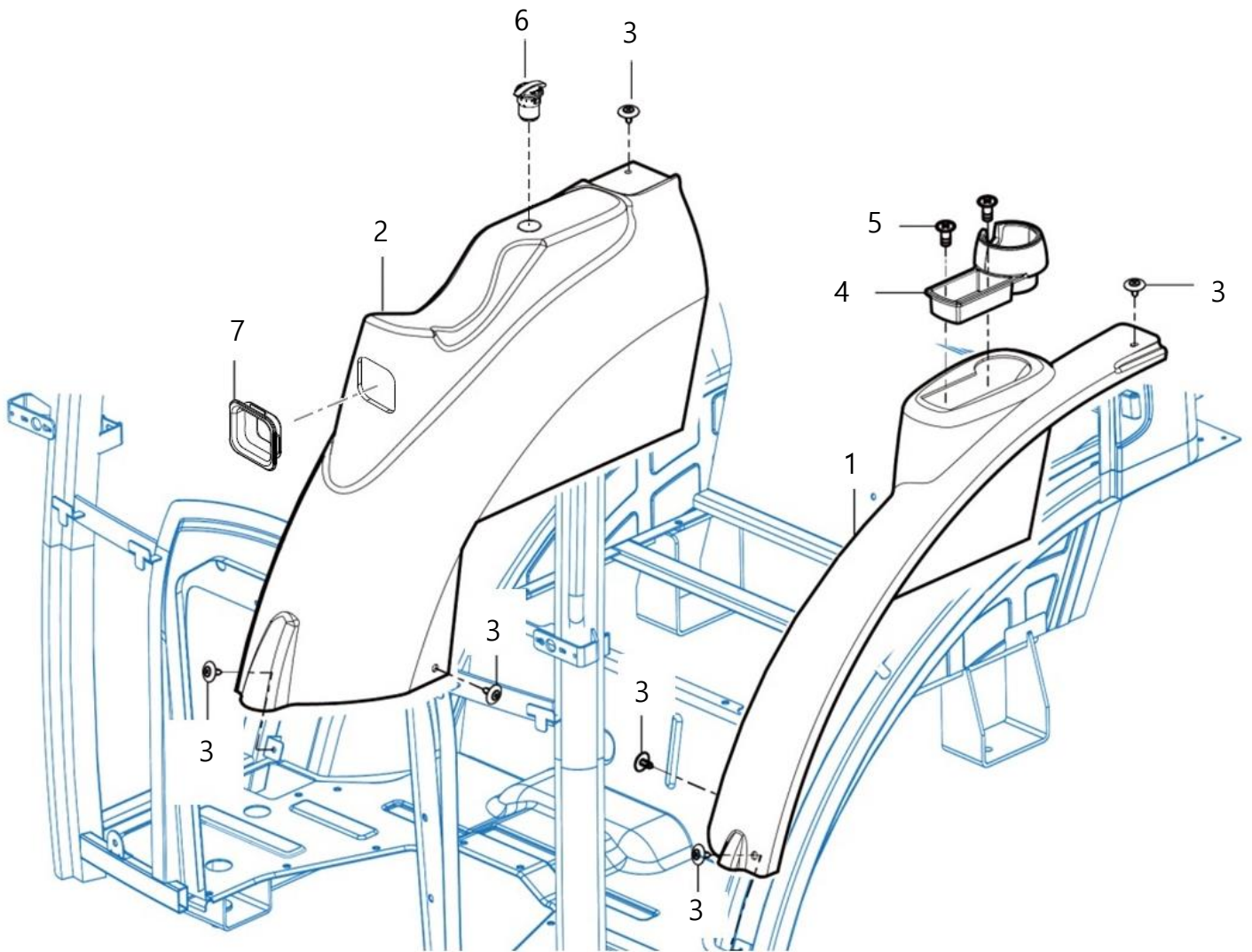

G02180

휠더 커버 (FENDER COVER)

A: K48C

순번 (NO)	부품번호 (PART NO)	품명 (PART NAME)	품명 (PART NAME)	수량	규격 (SPEC)	비고 (REMARK)
				A		
1	TA00055470A	휠더커버, LH	COVER, LH/FENDER	1		
2	TA00055472B	휠더커버, RH	COVER, RH/FENDER	1		
3	TA00055471A	리벳 SET, 아이보리	RIVET SET	6		
4	TA00055477A	컵홀더	HOLDER, CUP	1		
5	26014-060162	와셔조립육각볼트	WASHER ASS'Y HEX BOLT	2		
6	TA00051621A	파워 소켓	SOCKET ASSY, POWER	1		
7	TA00061432B	커버(조이스틱)	COVER, JOYSTICK	1		

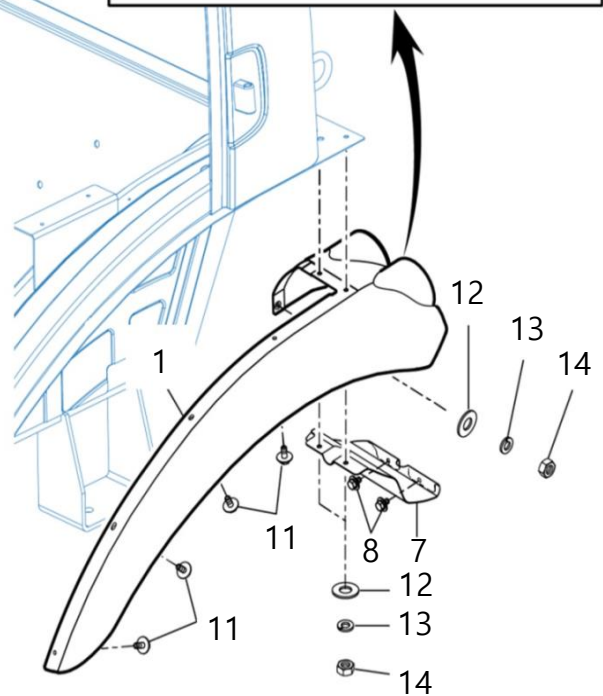
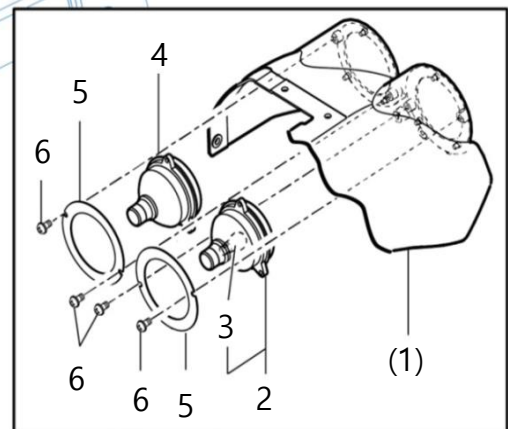
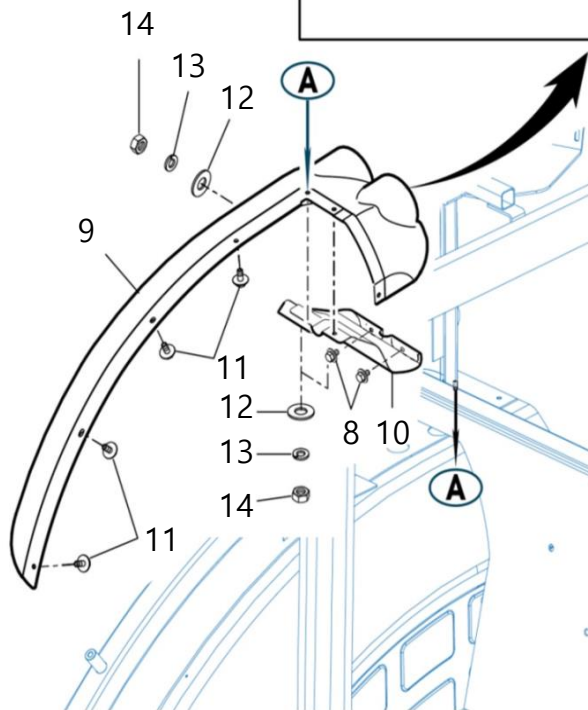
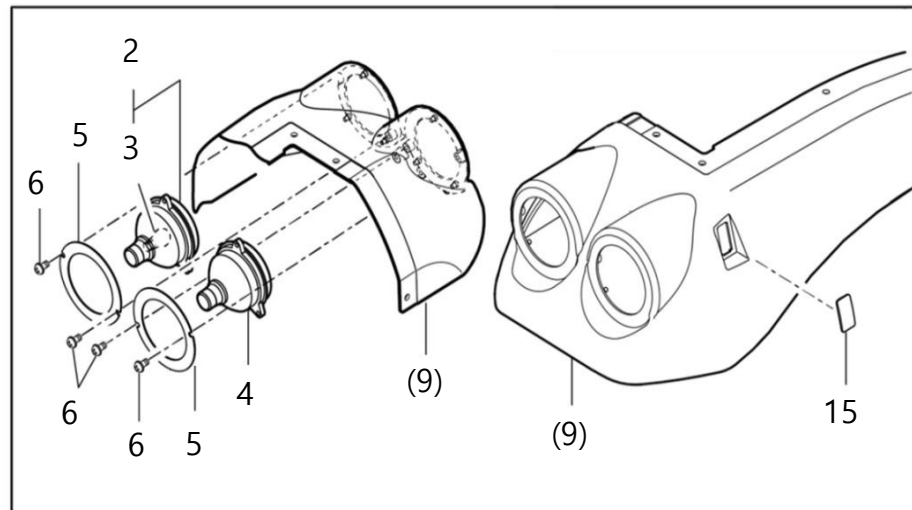

G02190

휨더 (FENDER)

A: K48C

순번 (NO)	부품번호 (PART NO)	품명 (PART NAME)	품명 (PART NAME)	수량	규격 (SPEC)	비고 (REMARK)
				A		
1	TA00055567B	휨더서브메인	FENDER COMP , LH/SUB	1		
2	HA00001488A	방향지시등 ASSY (K3C)	LAMP, DIRECTION	2		
3	HA00001492A	벌브(램프, 12V21W)	.BULB , 12V 21W	2		
4	HA00001487A	스톱램프 ASSY (K3C)	LAMP, STOP	2		
5	TA00055415A	플레이트, 램프	PLATE , LAMP	4		
6	26022-060122	와셔조립남비작은나사(SW)	SCREW	8		
7	TA00055411A	커버,램프/LH	COVER,LH / LAMP	1		
8	26015-060122	와셔조립육각볼트	BOLT , HEX/SPL	4		
9	TA00055582B	휨더서브메인	FENDER COMP , RH/SUB	1		
10	TA00055416A	커버,램프/RH	COVER,RH / LAMP	1		
11	26015-060202	와셔조립육각볼트	BOLT , HEX/SPL	8		
12	TA00055418A	와셔(E/V카바)	WASHER	6		
13	22217-060000	스프링와셔	SPRING WASHER	6		
14	V3013600060	육각너트	육각너트	6		
15	TA00055417A	캡,스위치	CAP,SWITCH	1		

G03010

캐빈에어컨조립 (A/C ASS'Y, CABIN)

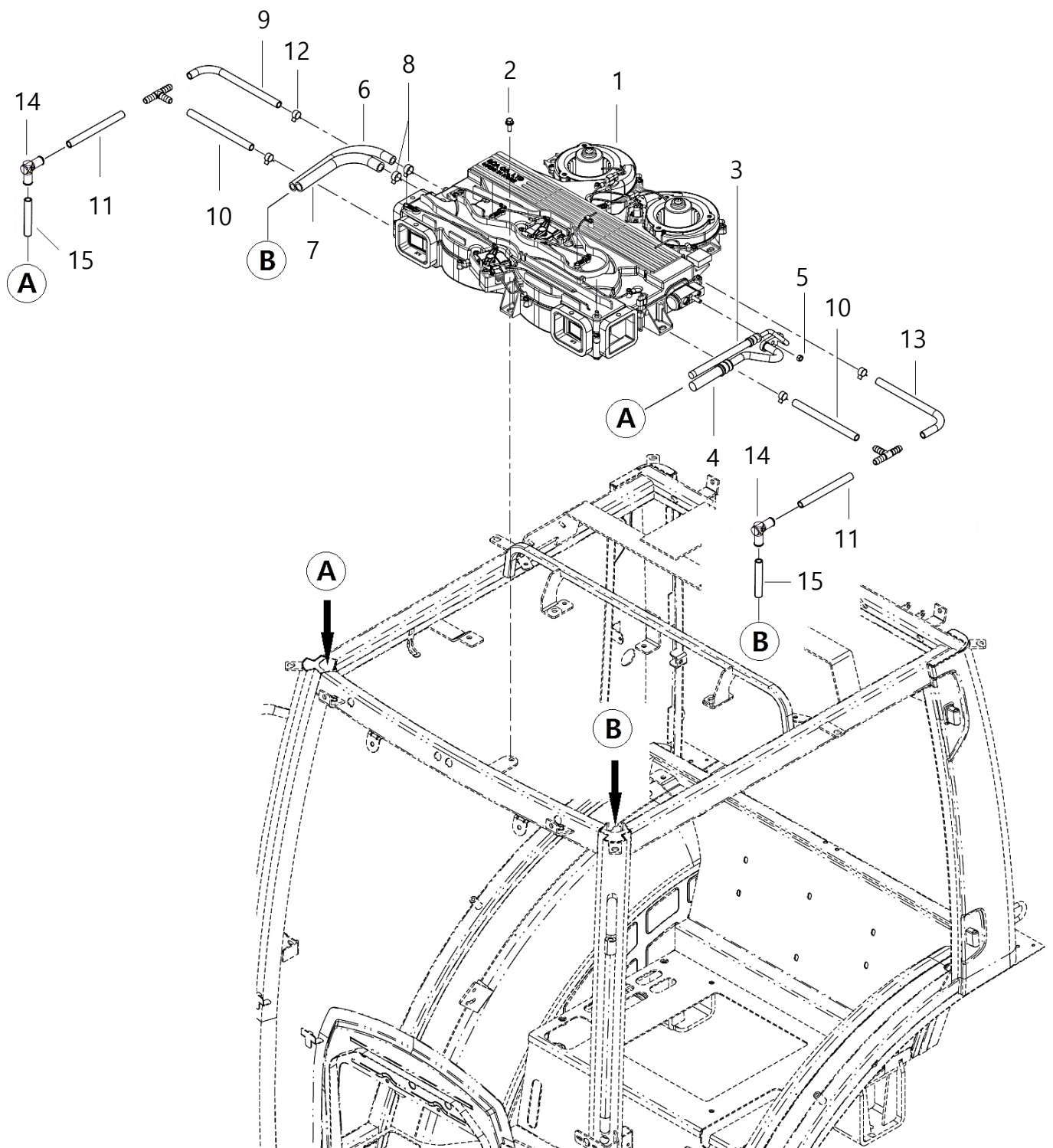

G03010

캐빈에어컨조립 (A/C ASS'Y, CABIN)

A: K48C

순번 (NO)	부품번호 (PART NO)	품명 (PART NAME)	품명 (PART NAME)	수량	규격 (SPEC)	비고 (REMARK)
				A		
1	TA00054724B	HVAC(K3)	HVAC	1		
2	26014-080252	와셔조립육각볼트	WASHER ASS'Y HEX BOLT	6		
3	TA00054951A	에어컨호스B	HOSE, HIGH PRESSURE	1		
4	TA00054950B	에어컨호스A	HOSE, LOW PRESSURE	1		
5	26367-080002	육각플랜지너트	HEX FLANGE NUT	1		
6	TA00054727A	히터호스A	HOSE A, HEATER	1		
7	TA00054728B	히터호스B	HOSE B, HEATER	1		
8	23080-019000	호스클램프	HOSE CLAMP	2		
9	TA00057452A	드레인호스C	HOSE, DRAIN	1		
10	TA00056168A	드레인호스A	HOSE, DRAIN	2		
11	TA00060699A	드레인호스(엘보)A	HOSE, DRAIN	2		
12	23080-016000	호스클램프	HOSE CLAMP	4		
13	TA00056169B	드레인호스B	HOSE, DRAIN	1		
14	TA00060701A	엘보(드레인)	ELBOW(DRAIN)	2		
15	TA00060700A	드레인호스(엘보)B	HOSE, DRAIN	2		

G03020

에어컨 덕트조합 (A/C DUCT ASS'Y)

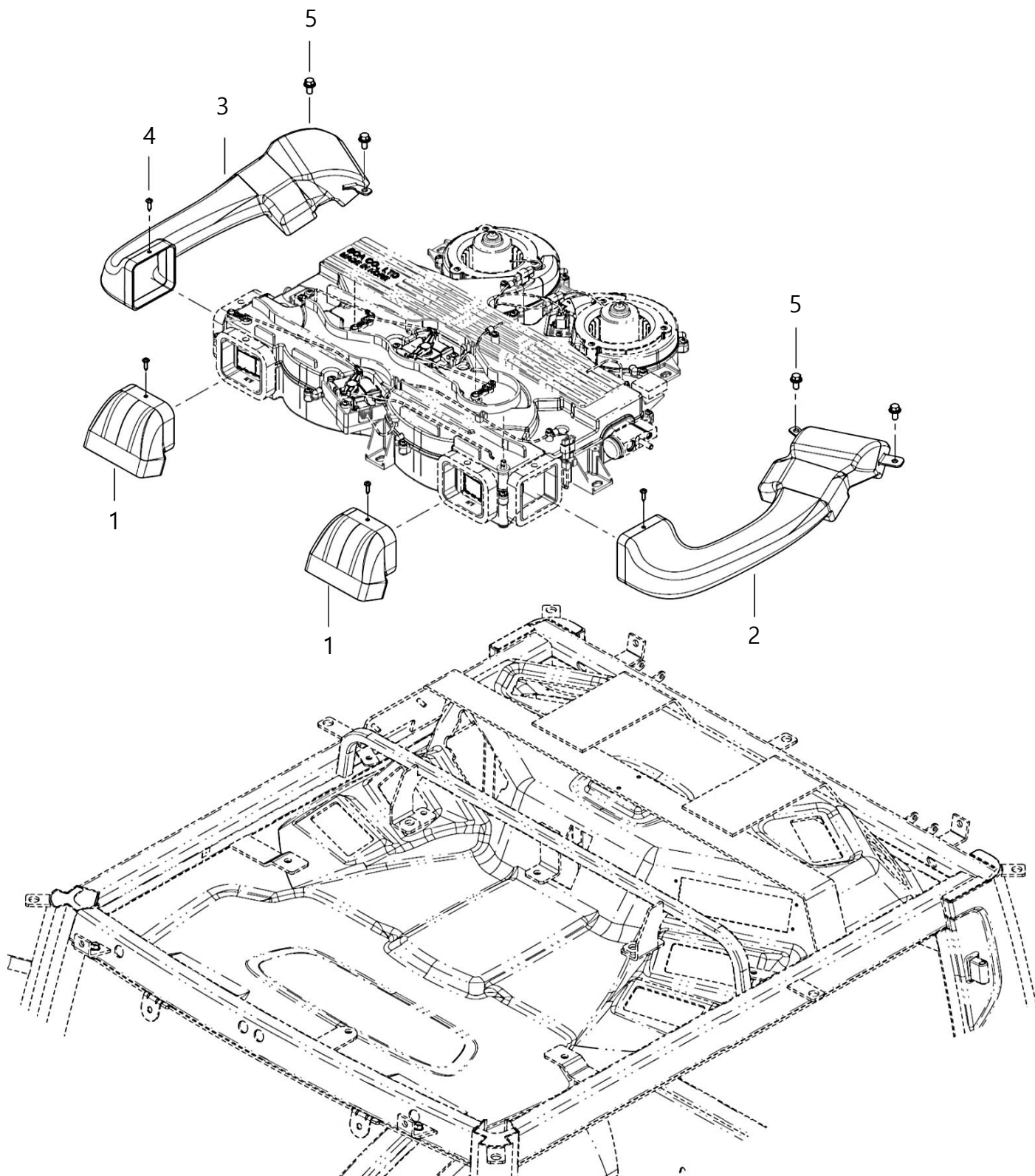

G03020

에어컨 덕트조합 (A/C DUCT ASS'Y)

A: K48C

순번 (NO)	부품번호 (PART NO)	품명 (PART NAME)	품명 (PART NAME)	수량	규격 (SPEC)	비고 (REMARK)
				A		
1	TA00054645A	덕트(F)	DUCT, FRONT	2		
2	TA00054646A	덕트(L)	DUCT, LEFT	1		
3	TA00054647A	덕트(R)	DUCT, RIGHT	1		
4	22587-480166	냄비머리태핑나사	TAPPING SCREW	4		
5	26014-080202	와셔조립육각볼트	WASHER ASS'Y HEX BOLT	4		

G03091

컴프레서 (COMPRESSOR)

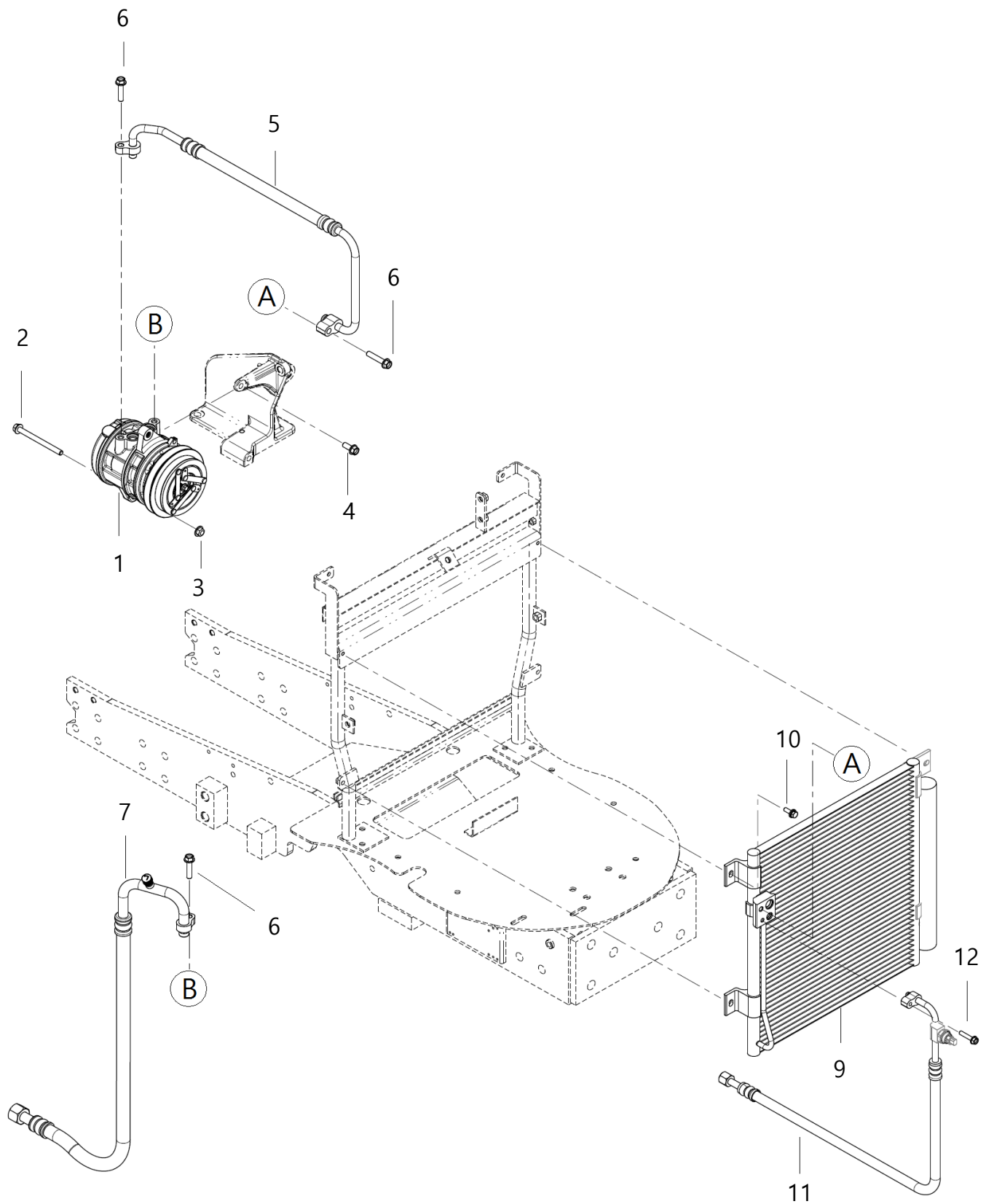

G03091

컴프레서 (COMPRESSOR)

A: K48C

순번 (NO)	부품번호 (PART NO)	품명 (PART NAME)	품명 (PART NAME)	수량	규격 (SPEC)	비고 (REMARK)
				A		
1	TA00053770A	컴프레서	COMPRESSOR	1		
2	26106-080952	육각플랜지볼트	HEX FLANGE BOLT	1		
3	26367-080002	육각플랜지너트	HEX FLANGE NUT	1		
4	26106-080202	육각플랜지볼트	HEX FLANGE BOLT	1		
5	TA00056238A	콘덴서호스(DIS)	CONDENSER HOSE, DIS	1		
6	26016-080252	육각플랜지볼트	HEX FLANGE BOLT	3		
7	TA00056239B	컴프레서호스(SUC)	COMPRESSOR HOSE, SUC	1		
9	TA00054344A	콘덴서 조합	CONDENSER	1		
10	26015-060202	와셔조립육각볼트	WASHER ASS'Y HEX BOLT	4		
11	TA00055662A	콘덴서호스(LIQ)	CONDENSER HOSE, LIQ	1		
12	26106-060252	육각플랜지볼트	HEX FLANGE BOLT	1		

G03092

텐션풀리 (TENSION PULLEY)

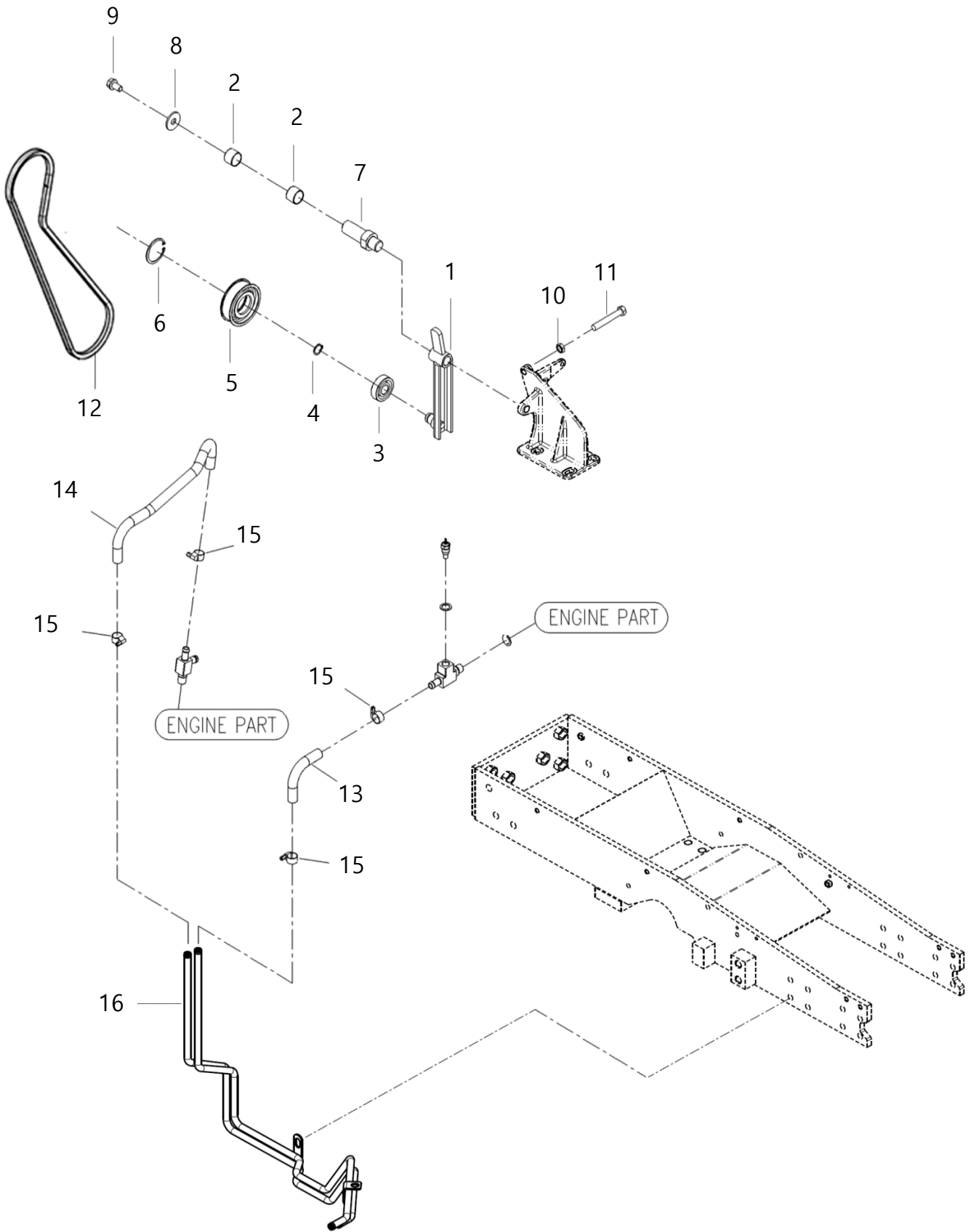

G03092

텐션풀리 (TENSION PULLY)

A: K48C

순번 (NO)	부품번호 (PART NO)	품명 (PART NAME)	품명 (PART NAME)	수량	규격 (SPEC)	비고 (REMARK)
				A		
1	TA00054374B	텐션암 조합	TENSION ARM	1		
2	24550-018150	드라이부시	DRY BUSH	2		
3	24104-063044	깊은홈 볼 베어링	BALL BEARING	1		
4	22242-000200	축형C형 스냅링	SNAP RING	1		
5	TA00023184C	아이들러	에어컨텐션풀리	1		
6	22252-000520	구멍용C형 스냅링	SNAP RING	1		
7	TA00021764E	텐션축	TENSION SHAFT	1		
8	22157-080000	평와셔	PLAIN WASHER	1		
9	26013-080162	와셔조립육각볼트	HEX BOLT, W/WASHER	1		
10	26777-120002	육각고정너트	HEX NUT, FIX	1		
11	TA00022828C	스토퍼볼트	BOLT, STOPPER	1		
12	HLY1259000A	V벨트(REC A 55)	V-VELT	1		
13	TA00025598C	히터호스A	HEATER HOSE,A	1		
14	TA00025597A	히터호스B	HEATER HOSE,B	1		
15	23000-022000	호스클립	HOSE CLIP	4		
16	TA00054376D	히터파이프조합	HEATER PIPE ASS"Y	1		

G05020

톱링크 (TOP LINK)

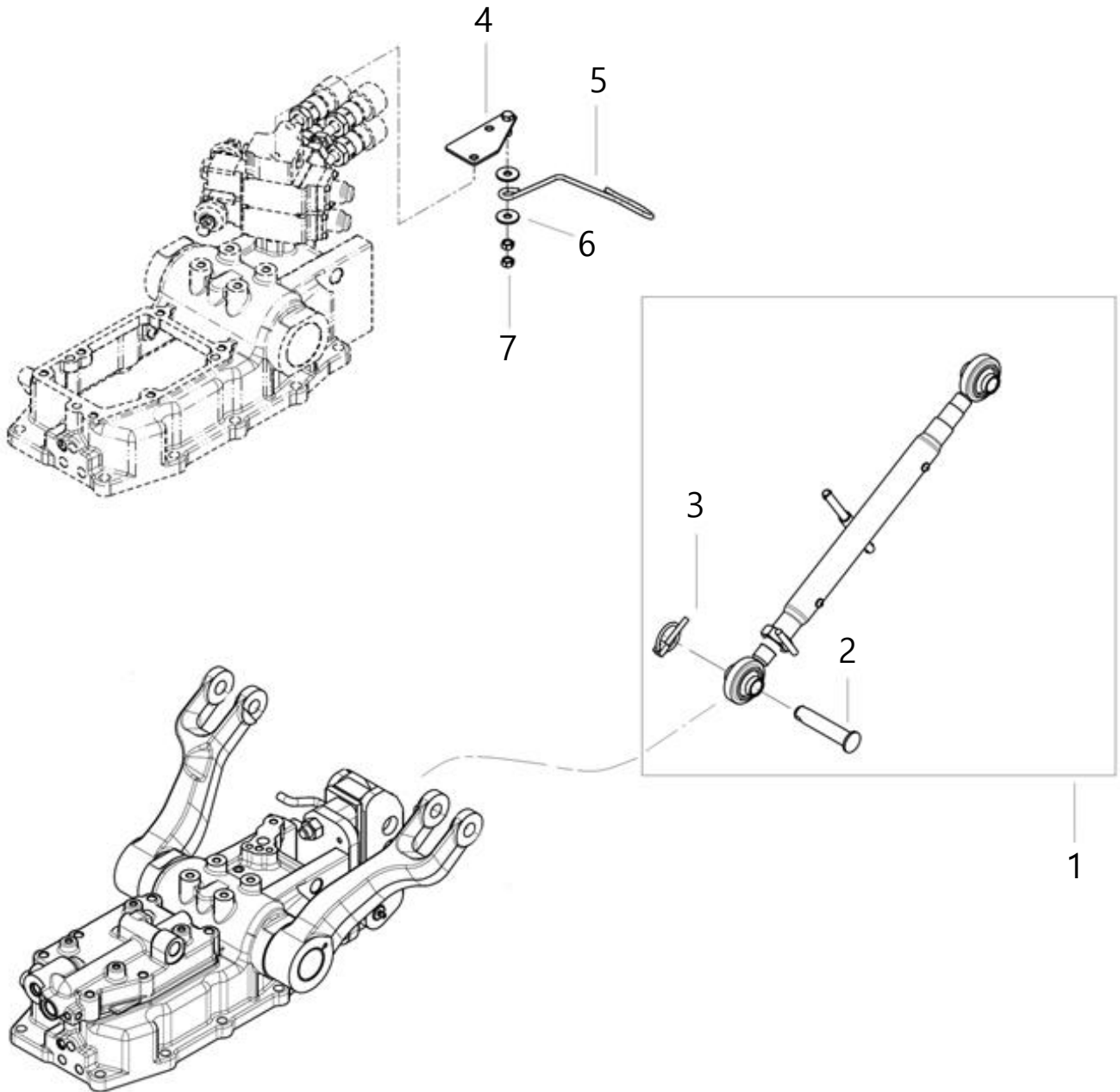

G05020

톱링크 (TOP LINK)

A: K48C

순번 (NO)	부품번호 (PART NO)	품명 (PART NAME)	품명 (PART NAME)	수량	규격 (SPEC)	비고 (REMARK)
				A		
1	TA00039541E	톱링크조합	TOP LINK ASS'Y	1		
2	TTE6130000E	두부핀	HEAD PIN	1		
3	TJ30110000D	링핀조합	RING PIN ASS'Y	1		
4	TA00055323A	톱링크 후크 브래킷	BRACKET, TOP LINK HOOK	1		
5	TA00055281C	후크(톱링크)	HOOK (TOP LINK)	1		
6	22157-080000	평와셔	WASHER	2		
7	26716-080002	육각너트	HEX NUT	2		

G05030

로어링크 (LOWER LINK)

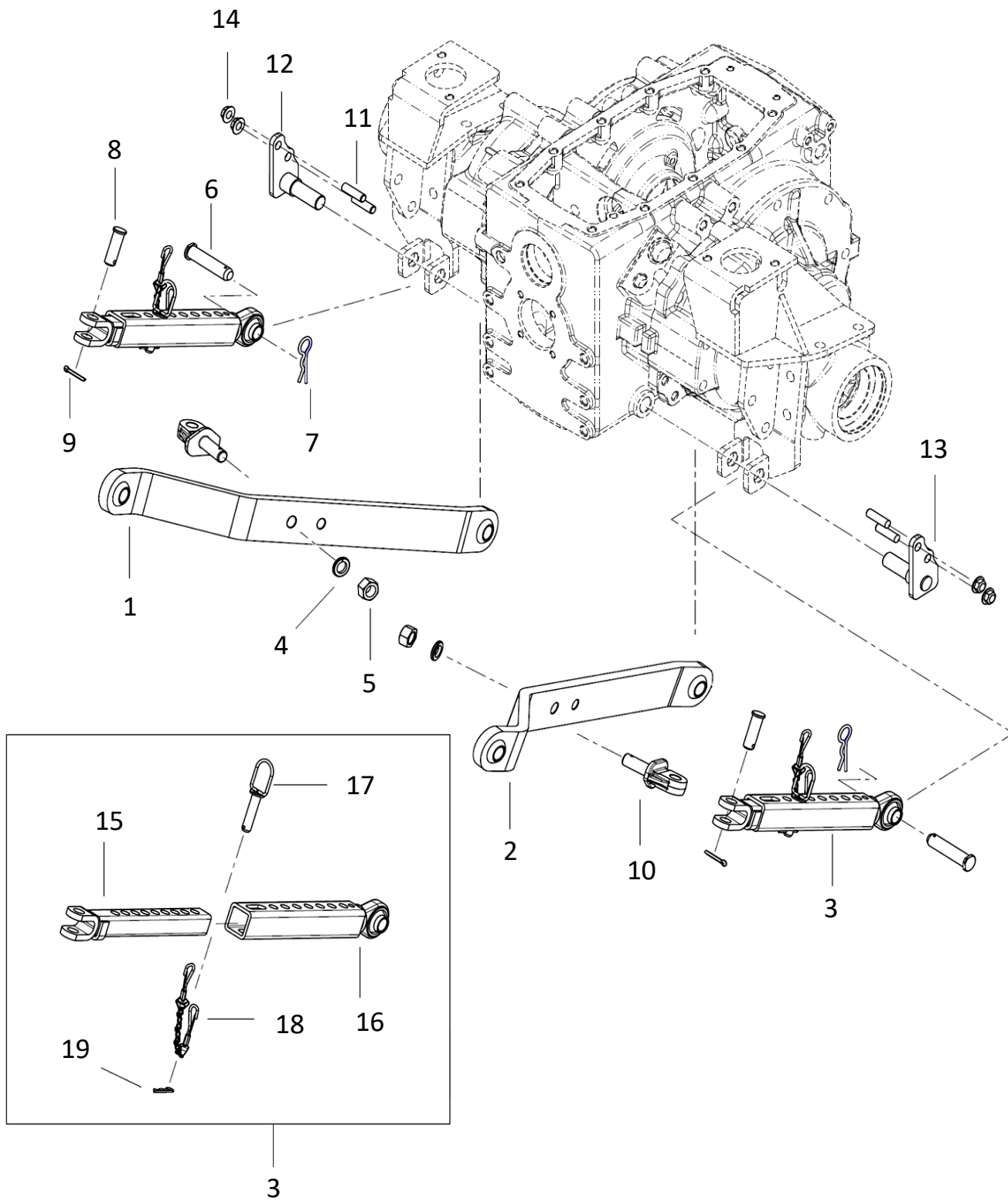

G05030

로어링크 (LOWER LINK)

A: K48C

순번 (NO)	부품번호 (PART NO)	품명 (PART NAME)	품명 (PART NAME)	수량	규격 (SPEC)	비고 (REMARK)
				A		
1	TA00037359D	하부링크조합(좌)	LINK ASS'Y, LOWER	1		
2	TA00037360D	하부링크조합(우)	LINK ASS'Y, LOWER	1		
3	TA00041947B	체크-바	CHECK BAR ASS'Y	2		
4	22217-180000	스프링와셔	SPRING WASHER	2		
5	26736-180002	육각너트(세목)	HEX NUT	2		
6	TTE7290000B	핀	PIN	2		
7	TA00059528A	스냅핀	SNAP PIN	2		
8	FTF0090000A4	첵체인 핀	PIN, CHECK CHAIN	2		
9	22417-500320	할핀(도금)	COTTER PIN	2		
10	TA00016119A	연결볼트(PF)	BOLT	2		
11	26216-120252	심음볼트	STUD BOLT	4		
12	TA00039356B	하부링크핀조합	LINK PIN ASS'Y, LOWER	1		
13	TA00039490B	하부링크핀(우)조합	LINK PIN (RIGHT) ASS'Y, LOW	1		
14	26367-120002	육각플랜지너트	HEX FLANGE NUT	4		
15	TA00041949A	체크-바 R	CHECK BAR R	2		
16	TA00041948B	체크-바 F	CHECK BAR F	2		
17	FBF0050000A4	체크 핀	CHECK PIN	2		
18	FBF0060000A4	연결고리	CONNECT LINK	2		
19	22360-140000	스냅핀	SNAP PIN	2		

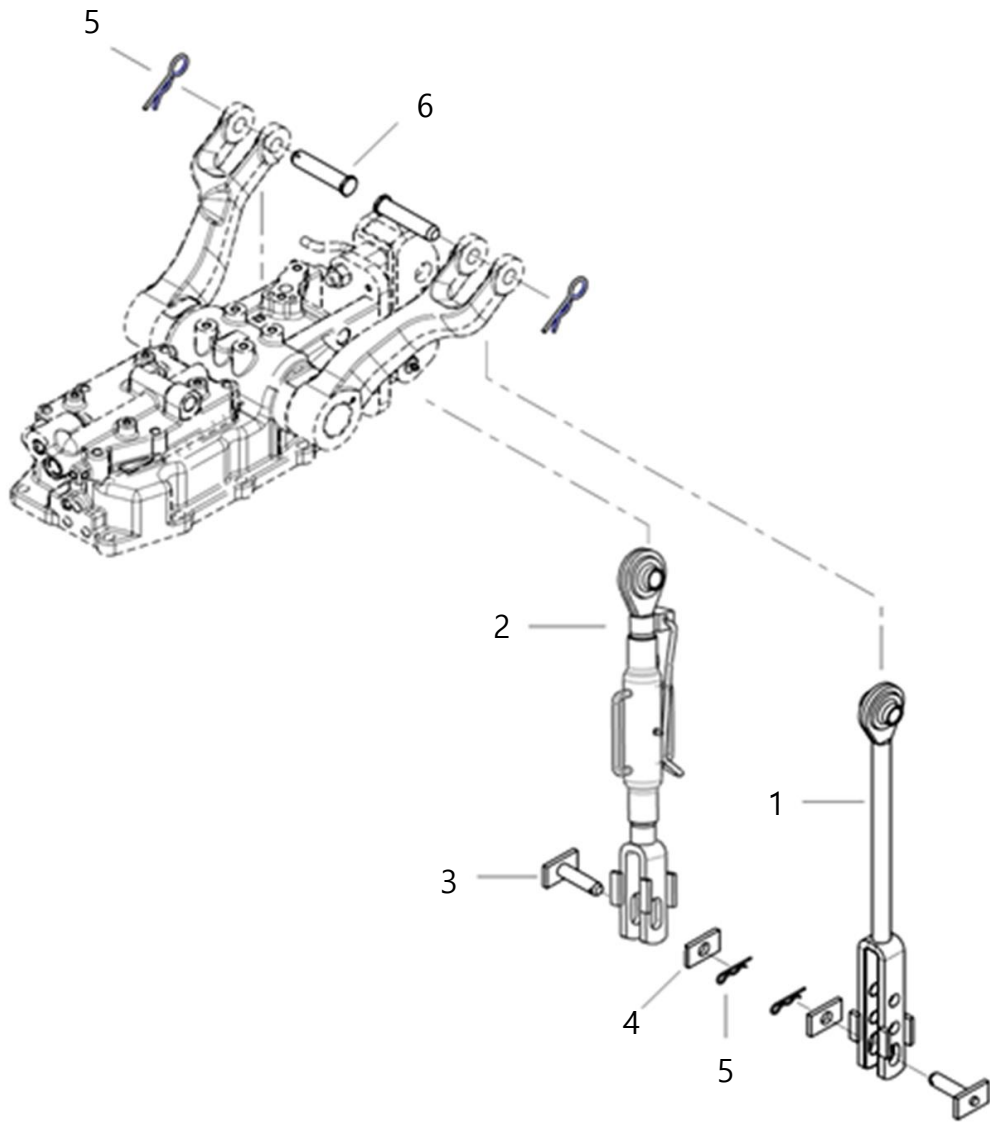

G05050

리프트링크 (LEFT LINK)

A: K48C

순번 (NO)	부품번호 (PART NO)	품명 (PART NAME)	품명 (PART NAME)	수량	규격 (SPEC)	비고 (REMARK)
				A		
1	TA00040653C	리프트링크 조합(좌)	LEFT LINK ASS'Y(RIGHT)	1		
2	TA00058924A	리프트링크 조합(우)	LEFT LINK ASS'Y(LEFT)	1		
3	TTE7300000B	리프트요크핀	LEFT YORK PIN	2		
4	TTE7310000A	스토퍼	STOPPER	2		
5	TA00059528A	스냅핀	SNAP PIN	4		
6	TTE7290000B	핀	PIN	2		

G05070

트레일러 히치 (TRAILER HITCH)

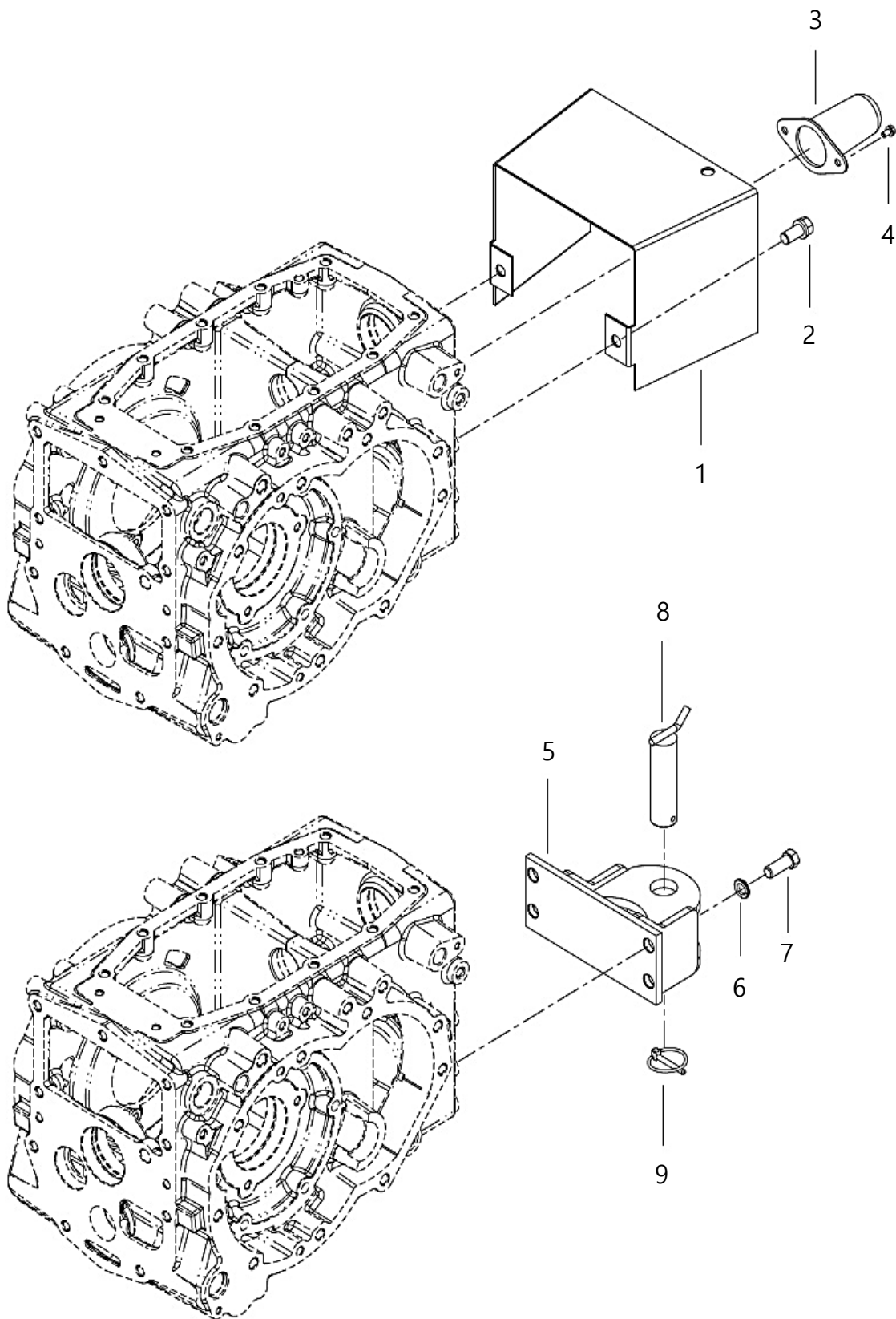

G05070

트레일러 히치 (TRAILER HITCH)

A: K48C

순번 (NO)	부품번호 (PART NO)	품명 (PART NAME)	품명 (PART NAME)	수량	규격 (SPEC)	비고 (REMARK)
				A		
1	TA00039391E	PTO커버	PTO COVER	1		
2	26013-140302	와셔조립육각볼트	BOLT W/WASHER	2		
3	TT80030000A	PTO커버(사출)	PTO COVER(OUT)	1		
4	26013-060122	와셔조립육각볼트	BOLT W/WASHER	2		
5	TA00070095A	트레일러 히치 조합	TRAILER HITCH ASSY	1		
6	22217-140000	스프링와셔	SPRING WASHER	4		
7	TH25330000A	볼트	BOLT	4		
8	NTF203E000A	히치핀	HITCH PIN	1		
9	TJ30110000A	링핀조합	RING PIN	1		

G05090

사이드 커버 (SIDE COVER)

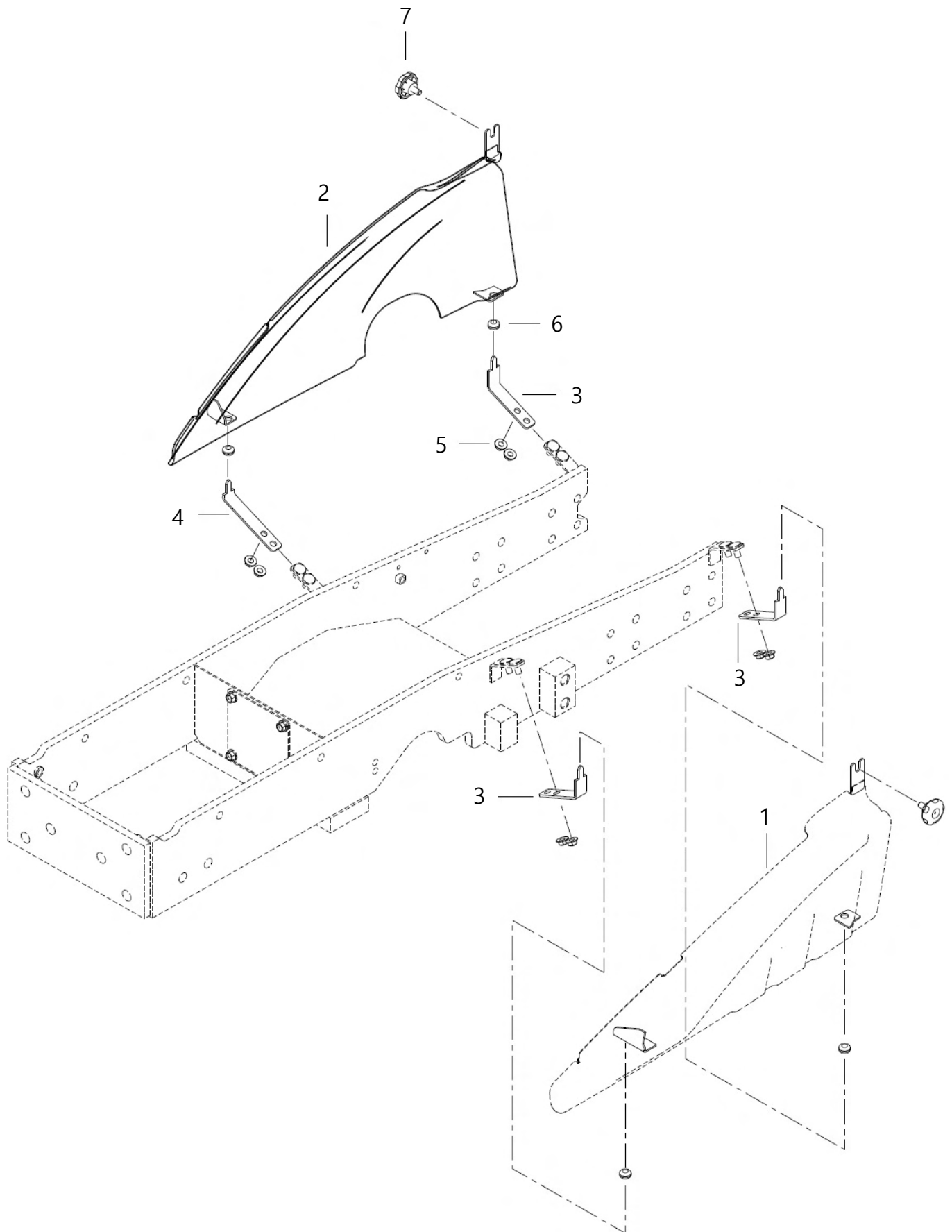

G05090

사이드 커버 (SIDE COVER)

A: K48C

순번 (NO)	부품번호 (PART NO)	품명 (PART NAME)	품명 (PART NAME)	수량	규격 (SPEC)	비고 (REMARK)
				A		
1	TA00065063C	사이드커버(좌) 조합	SIDE COVER ASSY, LH	1		
2	TA00065064C	사이드커버(우) 조합	SIDE COVER ASSY, RH	1		
3	TA00069745A	커버 브래킷(3)	COVER BRACKET	3		
4	TA00069746A	커버 브래킷(R,F)	COVER BRACKET	1		
5	26367-080002	육각플랜지너트	HEX FLANGE NUT	8		
6	TB40280000A	그로메트 8	GROMMET, 8	4		
7	36238200130A	셋트 손잡이(12/흑색)	GRIP , 12/BLACK	2		



H

GROUP

전기장치 & 하니스
(ELECTRICALS & HARNESS)

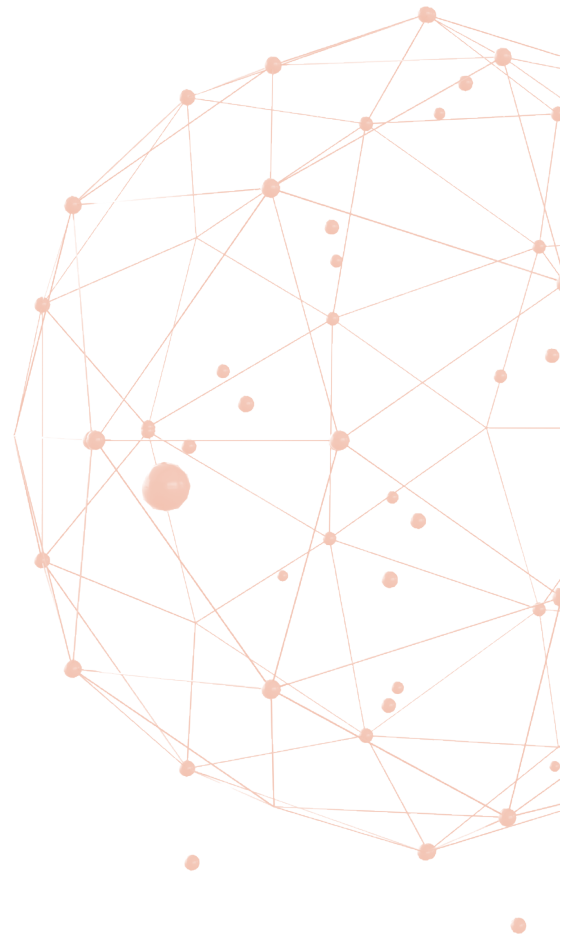

H01030

배터리 (BATTERY)

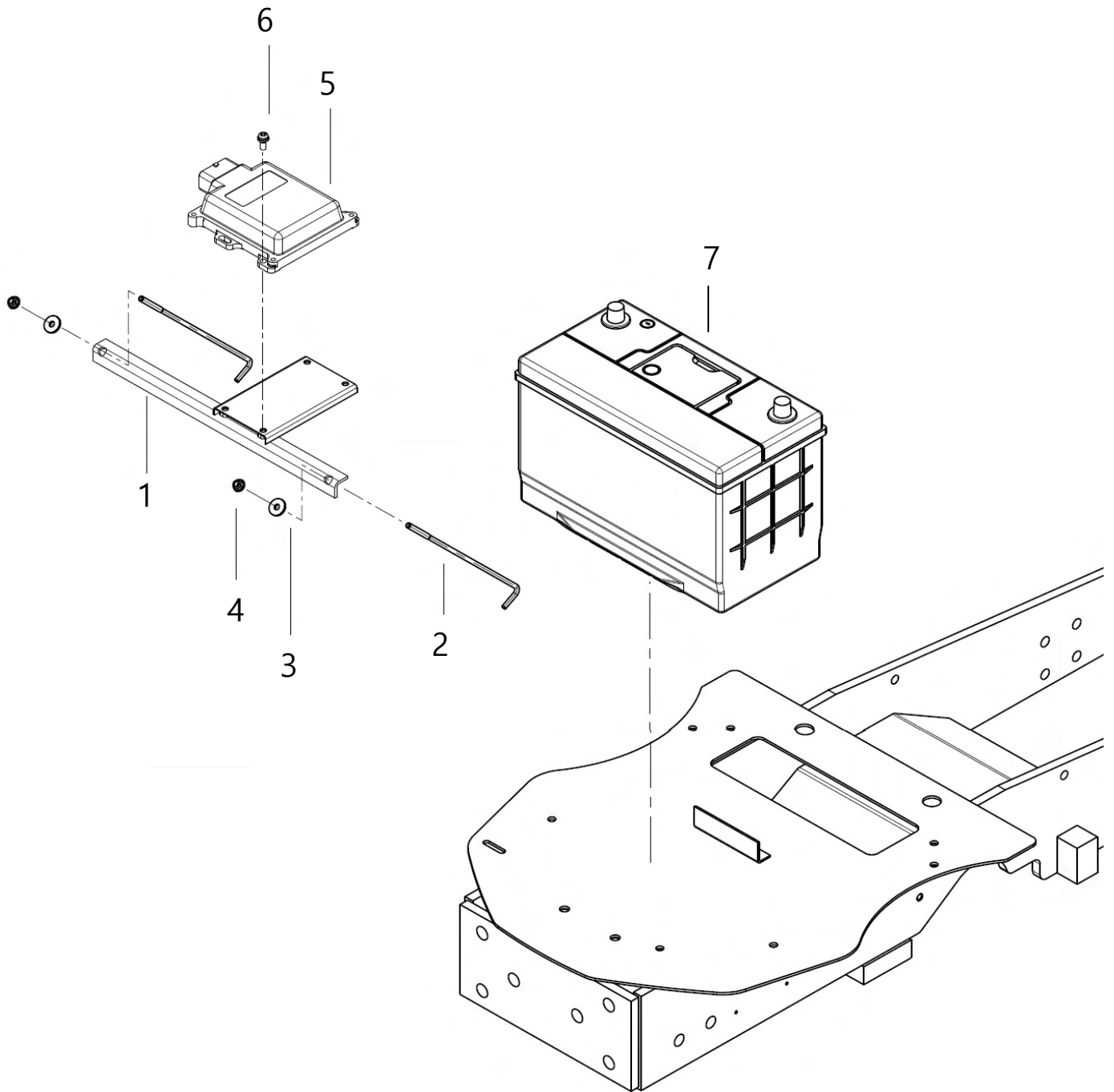

H01030

배터리 (BATTERY)

A: K48C

순번 (NO)	부품번호 (PART NO)	품명 (PART NAME)	품명 (PART NAME)	수량	규격 (SPEC)	비고 (REMARK)
				A		
1	TA00059381A	배터리고정브래킷	BATTERY STOP BRACKET	1		
2	TA00039673C	고정로드	STOP ROD	2		
3	22157-060000	평와셔	WASHER	2		
4	26367-060002	육각플랜지너트	HEX FLANGE NUT	2		
5	EA00006538A	DPF REGEN CONTROLLER	DPF REGEN CONTROLLER	1		
6	26106-060222	육각플랜지볼트	HEX FLANGE BOLT	4		
7	HA00001147A	배터리90A	BATTERY	1		

H03000

전기배선 (HARNESS)

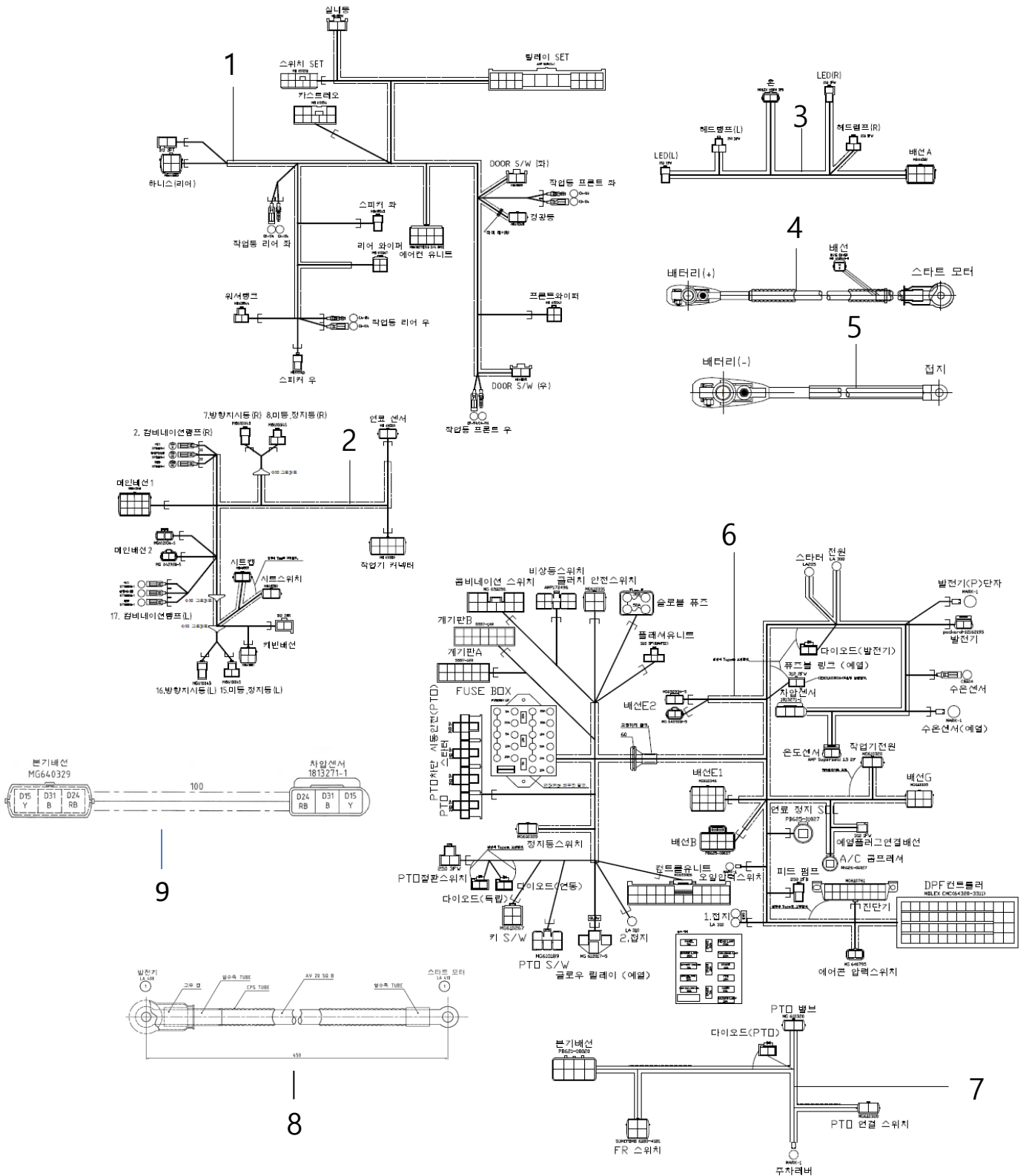

H03000

전기배선 (HARNESS)

A: K48C

순번 (NO)	부품번호 (PART NO)	품명 (PART NAME)	품명 (PART NAME)	수량	규격 (SPEC)	비고 (REMARK)
				A		
1	HA00001447C	캐빈배선(K3C)	HARNESS	1		
2	HA00001666A	배선C(A4800C)	HARNESS	1		
3	HA00001972B	배선G(15FL)	HARNESS, G	1		
4	HA00001990A	+케이블(15)	BATTERY CABLE(+)	1		
5	HA00001991A	-케이블(15)	BATTERY CABLE(-)	1		
6	HA00002143A	배선A(K48C)	HARNESS, A	1		
7	HA00001916A	배선B(A4800C)	HARNESS, B	1		
8	HA00000134B	충전케이블	CHARGE CABLE	1		
9	HA00001708A	차압센서 연결배선	HARNESS	1		

H04050

스위치 (SWITCH)

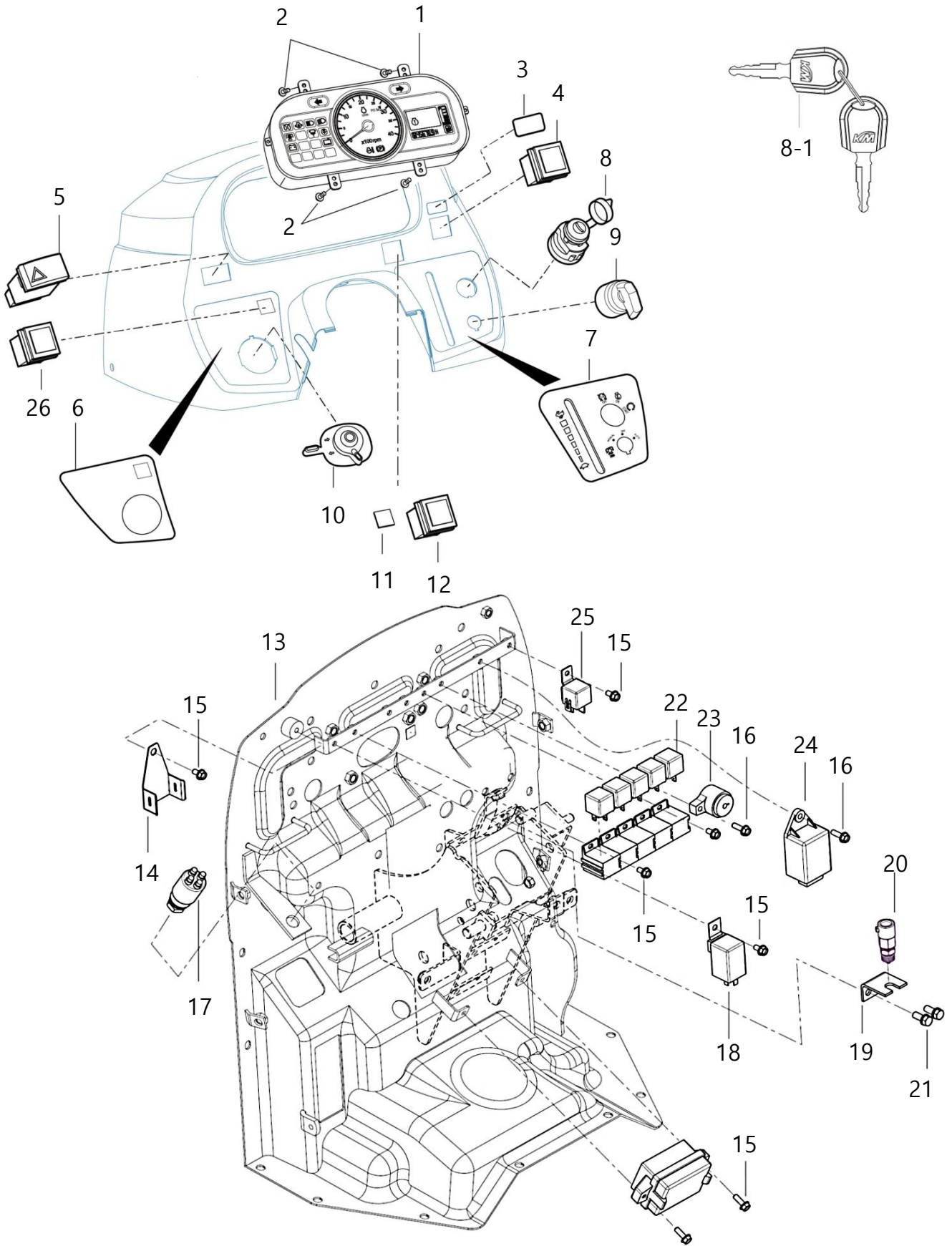

H04050

스위치 (SWITCH)

A: K48C

순번 (NO)	부품번호 (PART NO)	품명 (PART NAME)	품명 (PART NAME)	수량	규격 (SPEC)	비고 (REMARK)
				A		
1	HA00001566A	계기판(K3)	PANEL ASSY, METER	1		
2	26023-040102	와셔조립남비작은나사	SCREW , C/R PAN/SP	4		
3	TA00055449A	라벨,PTO	LABEL,PTO	1		
4	HA00001471A	PTO 스위치	SWITCH ASSY , ALTERNATOR	1		
5	HA00001476A	비상등스위치(K3C)	HAZARD SWITCH	1		
6	TA00059371A	라벨 LH 콘트롤	LABEL , LH CONTROL	1		
7	TA00055448A	라벨 RH 콘트롤	LABEL , RH CONTROL	1		
8	HA00001500A	키스위치 조합	SWITCH SET , ROTARY	1		
8-1	TA00052576A	키 SET	KEY	1		
9	HA00001472A	PTO 절환 스위치 (K3C)	SWITCH ASSY	1		
10	HA00000067A	콤비네이션스위치	COMBINATION SWITCH	1		
11	TA00055452A	플러그(외부제어스위치)	PLUG	1		
12	HA00001033A	크루즈 스위치(push)	CRUISE SWITCH			HST
13	TA00054444B	대시 판넬 조합	DASH PANEL ASSY	1		
14	CA00004121B	휴즈블링크스태이	CASE	1		
15	26013-060162	와셔조립육각볼트	WASHER ASS'Y HEX BOLT	7		
16	26013-060202	와셔조립육각볼트	WASHER ASS'Y HEX BOLT	1		
17	HA00000361A	클러치안전스위치	SAFETY SWITCH, CLUTCH	1		
18	HA00001368A	시그널플래셔	FLASHER SET	1		
19	TA00055609A	플레이트(L,24X40)	PLATE	1		
20	TZC5110000A	스톱램프스위치	STOP LAMP SWITCH	1		
21	26013-080202	와셔조립육각볼트	WASHER ASS'Y HEX BOLT	2		
22	FTC5130000A	릴레이5P	RELAY	3		
23	RN66310000A	버저	BUZZER	1		
24	HA00001583A	컨트롤유닛	CONTROL UNIT			US
25	FTB9160000A	글로우릴레이	GLOWRELAY	1		



GROUP

웨이트, 라벨, 도구
(WEIGHT, LABEL, TOOLS)

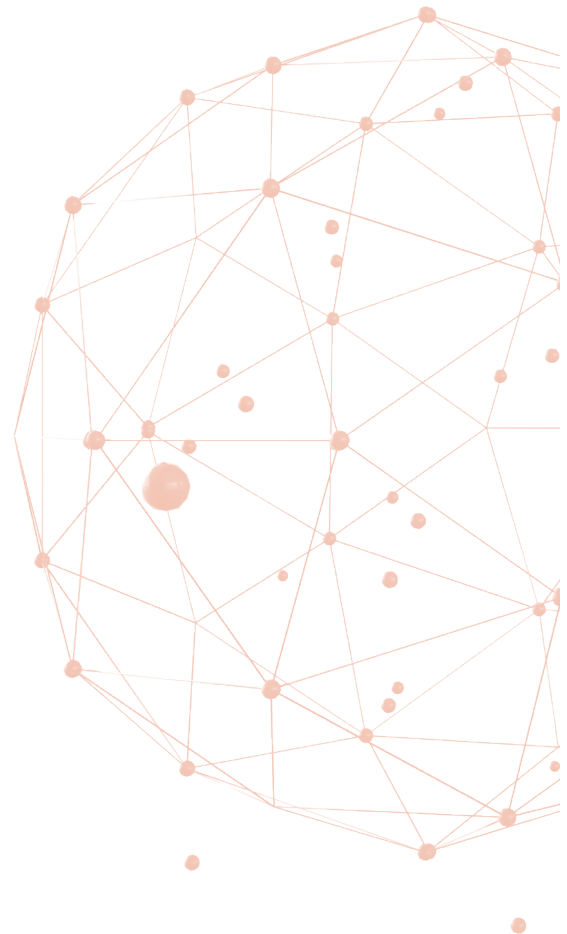

I01010

프런트 웨이트 (FRONT WEIGHT)

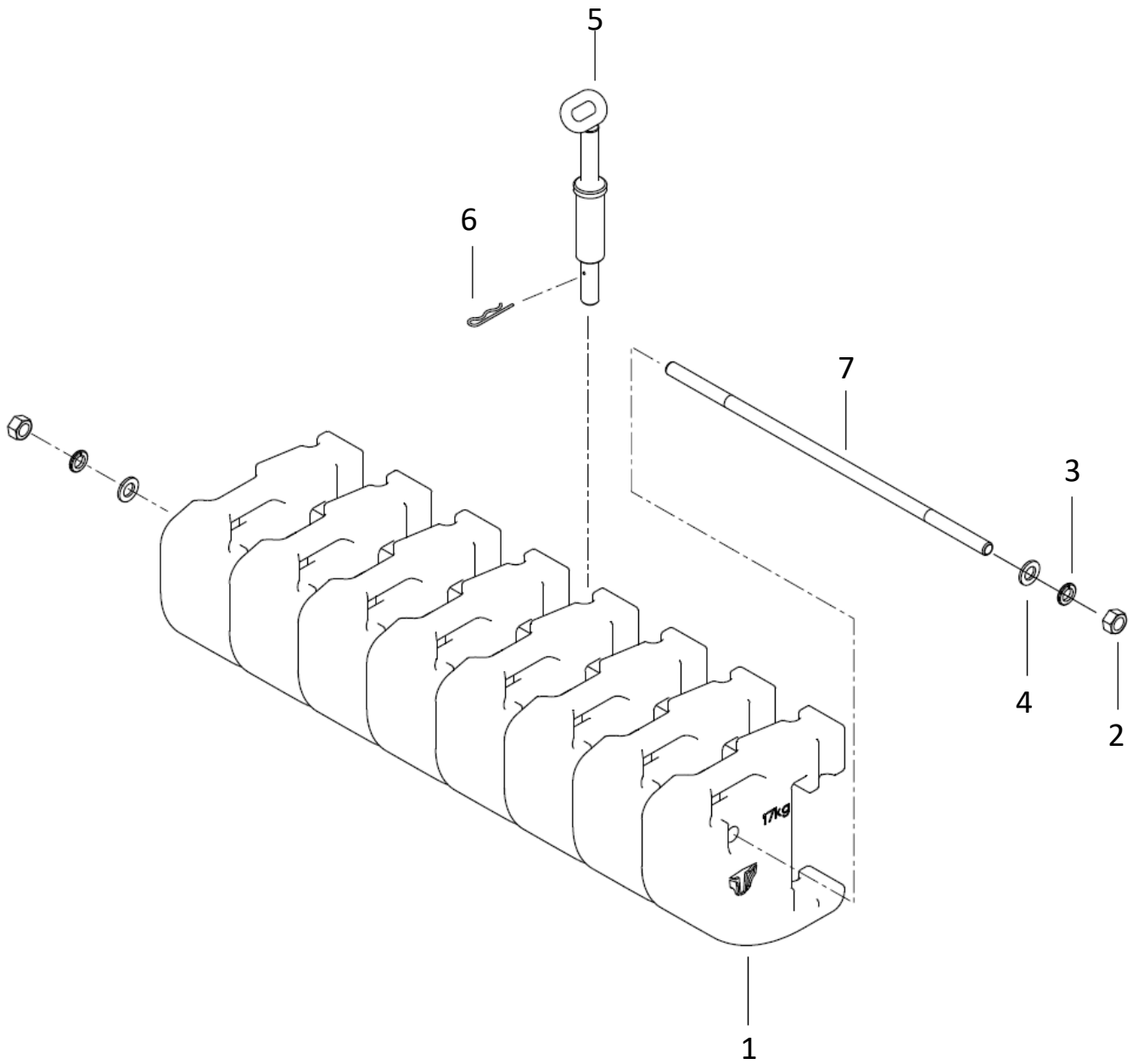

I01010

프런트 웨이트 (FRONT WEIGHT)

A: K48C

순번 (NO)	부품번호 (PART NO)	품명 (PART NAME)	품명 (PART NAME)	수량	규격 (SPEC)	비고 (REMARK)
				A		
1	TCK1010000G	프런트웨이트	WELGHT, FRONT	8		
2	26716-160002	육각너트	NUT	2		
3	22217-160000	스프링와셔	SPRING WASHER	2		
4	22137-160000	평와셔	WASHER	2		
5	TA00016799C	웨이트 고정핀	PIN,WELGHT	1		
6	22360-200000	스냅핀	SNAP	1		
7	TA00023165C	웨이트 고정봉	BAR,WELGHT	1		

I03000

명판 (NAME PLATE)

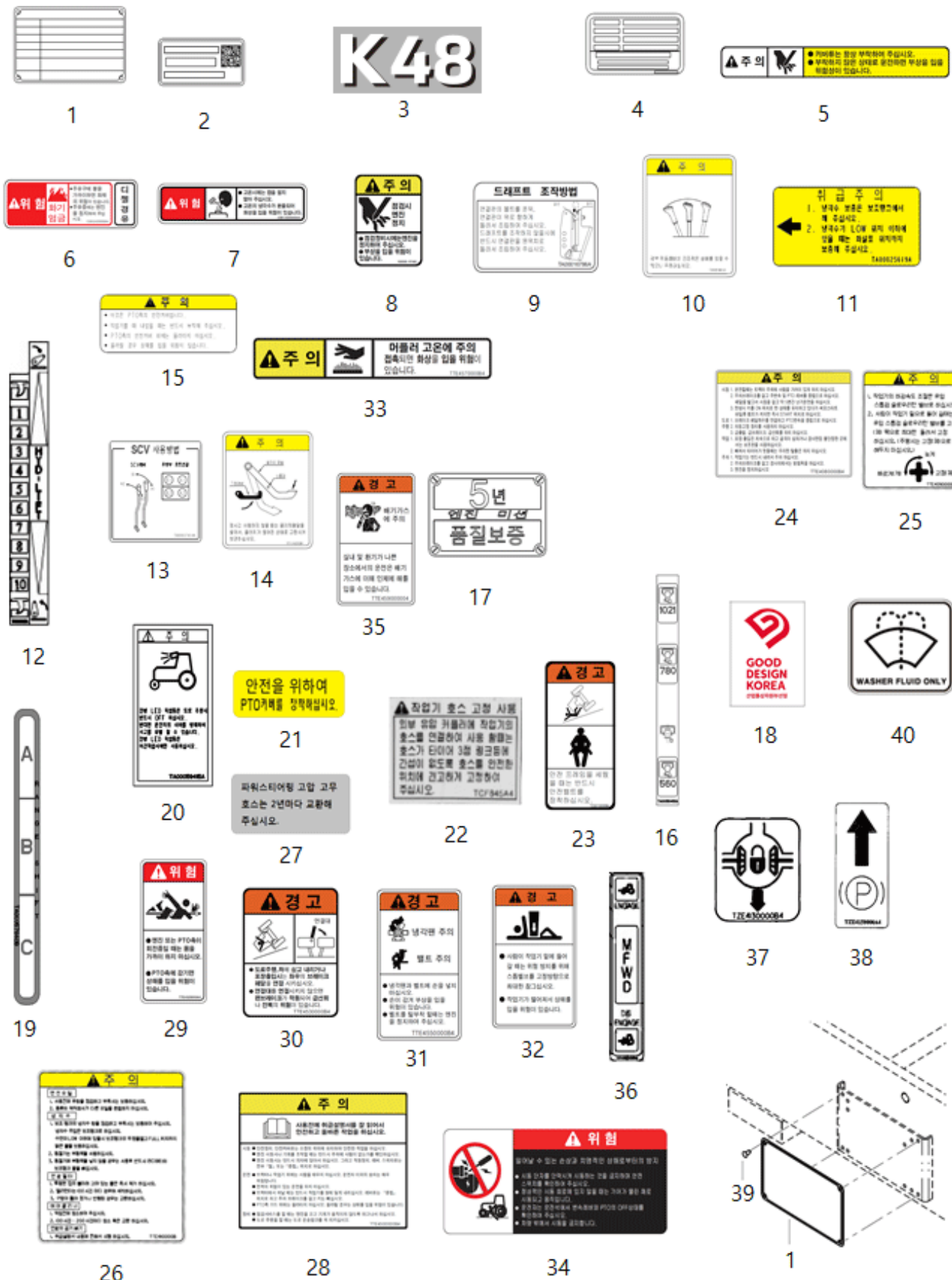

I03000

명판 (NAME PLATE)

A: K48C

순번 (NO)	부품번호 (PART NO)	품명 (PART NAME)	품명 (PART NAME)	수량	규격 (SPEC)	비고 (REMARK)
				A		
1	TA00070119A	형식명판(A4800WCS)	NAME PLATE, MODEL	1		
2	TA00070124A	종합검정필증명판(A4800WCS)	NAME PLATE, A4800	1		
3	TA00071001A	본네트명판(K48)	NAME PLATE, BONNET	2		
4	TA00059461A	형식명판(보호구조물)	NAME PLATE, ROPS	1		
5	CEK2040000B4	주의(벨트커버)	NAME PLATE, CAUTION(COVER)	1		
6	CEK2420000A	위험(화기엄금B)	NAME PLATE, DANGER B	1		
7	CEK3330000A	위험(라디에이터)	NAME PLATE, RADIATOR	1		
8	CEK4440000B	주의(엔진정지)	NAME PLATE, CAUTION(ENGI	1		
9	TA00016786A	드래프트지시명판	NAME PLATE, DRAFT	1		
10	TA00020614A	레버사용주의명판	NAME PLATE, LEVER USE	1		
11	TA00025619A	냉각수보조탱크 명판	NAME PLATE, COOLING WATER TANK	1		
12	TA00036922B	유압리프트명판	NAME PLATE, LIFT	1		
13	TA00037414A	SCV작동명판	NAME PLATE, SCV	1		
14	FTE4140000B	클러치취급명판	NAME PLATE, CLUTCH PEDAL	1		
15	TA00042379A	주의명판(PTO커버)	NAME PLATE, PTO COVER	1		
16	TA00050450A	PTO변속명판(3단)	NAME PLATE, PTO SHIFT	1		
17	TA00050490B	품질보증 명판	NAME PLATE, WARRANTY	1		
18	TA00071005A	GD마크 명판	NAME PLATE, GOOD DESIGN	1		
19	TA00057940B	부변속 명판	NAME PALTE, RANGE SHIFT	1		
20	TA00059415A	LED 주의 명판	NAME PALTE, LED-BAR	1		
21	TB45180000A	PTO안전커버명판	NAME PLATE, PTO COVER	1		
22	TCF8450000A	명판(호스고정사용)	NAME PLATE, HOSE	1		
23	TCG0130000B	명판(안전프레임,시트벨트)	NAME PLATE, FRAME(SEAT)	1		
24	TTE4080000B	안전운전명판	NAME PLATE, DRIVING	1		
25	TTE4090000B	유압고정명판	NAME PLATE, HYD SLOW RETURN	1		
26	TTE4110000B	엔진취급명판	NAME PLATE, ENGINE	1		
27	TTE4450000A	PST고무호스명판	NAME PLATE, PST HOSE	1		
28	TTE4500000B	주의취급명판A	NAME PLATE, CAUTION A	1		
29	TTE4520000A	위험취급명판C	NAME PLATE, CAUTION C	1		
30	TTE4530000B	경고취급명판D	NAME PLATE, CAUTION D	1		
31	TTE4550000B	경고취급명판F	NAME PLATE, CAUTION F	1		
32	TTE4560000C	경고취급명판G	NAME PLATE, CAUTION G	1		
33	TTE4570000B	주의취급명판H	NAME PLATE, CAUTION H	1		
34	TTE4580000A	위험취급명판I	NAME PLATE, CAUTION I	1		
35	TTE4590000C	경고취급명판J	NAME PLATE, CAUTION J	1		
36	TTE5120000B	전륜구동명판	NAME PLATE, 4WD	1		
37	TZE4130000B	차동명판	NAME PLATE, DIFFERENTIAL PEDAL	1		
38	TZE4150000A	주차브레이크고정명판	NAME PLATE, PARKING	1		
39	22685-320601	블라인드리벳	RIVET	4		
40	TA00057066A	와셔액 명판	NAMEPLATE, WASHER FLUID	1		

I05010

휠&타이어 (FRONT WHEEL&TIRE)

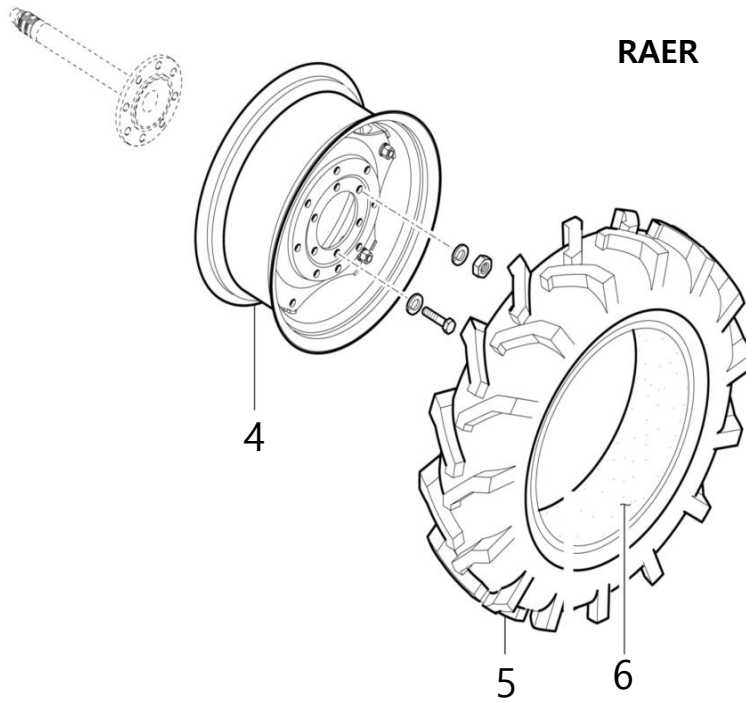
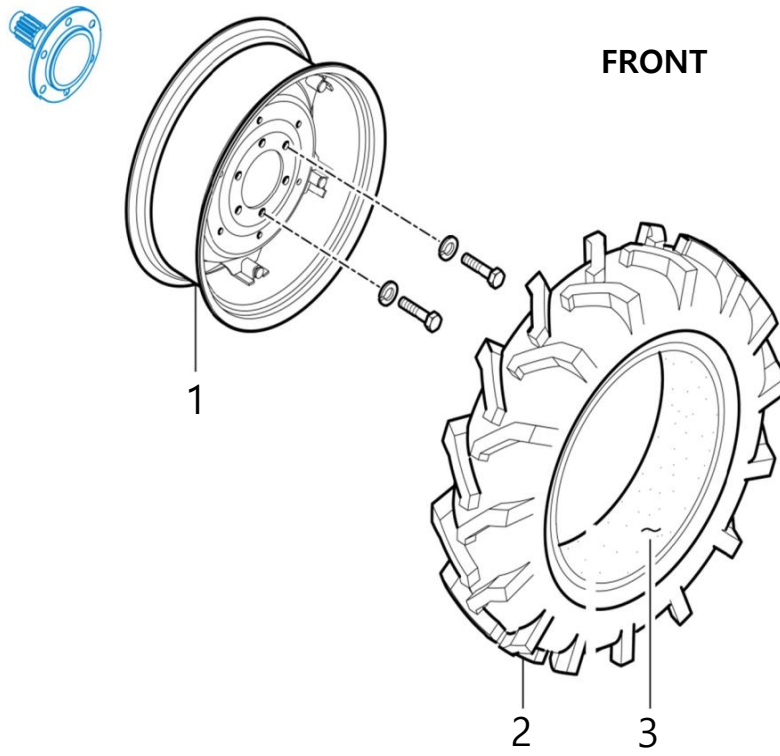

I05010

휠&타이어 (FRONT WHEEL&TIRE)

A: K48C

순번 (NO)	부품번호 (PART NO)	품명 (PART NAME)	품명 (PART NAME)	수량	규격 (SPEC)	비고 (REMARK)
				A		
1	TA00053598B	전륜휠조합(W8-16)	WHEEL ASS'Y	2		
2	TA00064659A	타이어조합(9.5-16/6PR,R2)	FRONT TIRE (8-16, 4PR)	2		
3	TC63050202A	튜브(9.5-16)	TUBE	2		
4	TA00059991A	휠조합(W11-24)	WHEEL ASSY	2		
5	TA00059063A	타이어조합(13.6-24/8PR)	TIRE	2		
6	TY31020021A	튜브(13.6-24)	TUBE	2		