











# 파트리스트 사용방법

## 3. 리스트 항목 설명

번호	부품도번	명칭	사양	형식		호환성	색기호	그룹	비고
				FJ100G KB05					
1	5130-012-195-XX	엔진 피스톤	*	1					
2	5130-022-104-XX	피스톤 핀	*	1					
3	5130-082-063-XX	피스톤 링세트	*	1					
4	5130-310-711-XX	크랭크샤프트	*	1					
5	5132-512-085-XX	커넥팅로드	*	1					
6	5920-332-201-XX	스냅링	*	2					
7	5921-542-011-XX	볼트(6X25)	*	2					

①

②

③

④

⑤

⑥

⑦

⑧

⑨

- ① **번호** - 일러스트내의 번호를 표시합니다.
- ② **부품도번** - 부품도번 순으로 [M], [W] 로 되어 있는 부품은 표준부품을 표시합니다.  
 [M] - 표준부품 (시판품)      [W] - 이세끼 표준부품  
 - 볼트 및 나사에 대해서 일부 나사산을 생략하고 있는 일러스트가 있지만 현물에는 나사산이 있기 때문에 착오가 없도록 유의하십시오.
- ③ **명칭** - 부품명의 (좌), (우)는 진행방향을 기준으로 (또는 장착상태에 따라) 표시합니다.
- ④ **사양** - 형식에 대한 사양(표준장비, 옵션, 보수 전용품)을 표시합니다.  
 \* : 표준장비  
 T : 옵션  
 R : 수리 (보수 전용품)
- ⑤ **수량 및 실시호차** - 상단은 1대분의 수량을 표시합니다.  
 - M : 미터단위로 판매하는 경우 M 으로 표시합니다.  
 - L : 리터단위로 판매하는 경우 L 으로 표시합니다.  
 - AR : 조정용  
 - 하단은 실시호차를 표시합니다.  
 - 실시호차는 라벨 (모델) 조합(ASSY)에 표시하는 제조번호를 의미합니다.  
 - 구부품은 종료호차를 표시합니다.  
 - 신부품은 시작호차를 표시합니다.

# 파트리스트 사용방법

- ⑥ **호환성**      - 구부품과 신부품의 호환성을 표시합니다.  
                   1: 구 ← 신  
                   2: 구 → 신  
                   3: 구 →× 신
- ⑦ **색기호**      - 도장색 관리품목에 대해서만 색기호를 표시합니다.
- ⑧ **그룹**         - 표시 색기호의 도장명칭에 대해서는 "4. 사용 도장색"을 참조합니다.  
                   - 그룹단위의 SET 교환 시 사용 가능한 것을 알파벳 조합으로 표시합니다.  
                   구부품 → A , 신부품 → B
- ⑨ **비고**         - 타사 코드를 표시합니다.  
                   - SET 부품 및 ASSY 부품의 비고란에 그림 번호(FIG No.)의 기재가 있을 경우 해당 구성품이 기재된 그림 번호(FIG No.)에 수록되어 있는 것을 표시합니다.

## 4. 사용 도장색

- 파트리스트의 구성품에 대해서는 아래 도장색을 사용합니다.

색기호	코드번호	스프레이	4K	16K
	도장색명			
5I	선세트블루	1300-959-001-20	1300-959-003-00	1300-959-004-00
5K	플렌치글레이	1300-971-001-20	1300-971-003-00	1300-971-004-00
7F	미러블랙	1300-954-001-20	1300-954-003-00	1300-954-004-00

주) 도장색의 색기호에 대해서는 도장색 코드관리 품목만 표시합니다.

## 5. 제조번호 표시

- 샤프부에 대해서는 FIG. 127, 128-6, 7의 라벨(모델) ASSY에 제조번호를 표시하고 있습니다. 각각의 제조번호를 확인한 후 부품주문을 하십시오.

## 6. 보수용 부품 주문

- 부품주문은 파트리스트의 부품코드를 확인하고 착오가 없도록 합니다. 또한 호환성이 있는 부품에 대해서는 신부품 코드로 자동변환(대체)되는 경우가 있으므로 주의하십시오.

- 부품은 반드시 순정품을 사용하십시오.  
 (시판중인 유사품을 사용하면 조기 파손이 될 위험이 있으며 당사에서 보상책임을 지지 않을 수 있습니다)

※ 본 파트리스트는 제품사양 개선 등을 이유로 예고없이 변경될 수 있습니다.



# 형식 구성표

FIG. 그룹번호		형식										
		T J VGGZZ 9LLLL 8WWWWW 5XXXX 13HR 23 RR	ZZZZZ LLLLL WWWWW XXXXX Y1113 H0023 RRRR									
1	1841-101-0100	****	*****									
1-A	1841-101-0100	****	*****									
2	1841-102-0100	****	*****									
2-A	1841-102-0100	****	*****									
3	1841-103-0100	****	*****									
4	1841-104-0100	****	*****									
5	1841-106-0100	****	*****									
6	1841-107-0100	****	*****									
6-A	1841-107-0100	****	*****									
7	1841-111-0100	****	*****									
7-A	1841-111-0100	****	*****									
8	1841-111A-0100	****	*****									
9	1841-111B-0100											
10	1841-116-0100	****	*****									
11	1823-120-0100	****	*****									
12	1823-135-0100	****	*****									
13	1841-201-0100	****	*****									
14	1841-201A-0100											
15	1823-203-0100	****	*****									
16	1841-206-0100	****	*****									
17	1823-209-0100	****	*****									
18	1823-210-0100	**	*****									
19	1823-210A-0100	**										
20	1841-211-0100	****	*****									
21	1823-214-0100	****	*****									
22	1822-215-0100	****	*****									
23	1823-216A-0100	****	*****									
24	1791-217-0100											
25	1841-218-0100	**	*									
26	1841-218A-0100											
27	1823-218B-0100	**	****									
28	1823-218E-0100											
29	1823-218F-0100											
30	1823-219-0100	****	*****									
31	1841-241-0100	****	*****									
32	1841-256-0100	****	*****									
33	1823-257-0100											
34	1790-259-0100	****	*****									
35	1810-263-0100	****	*****									
36	1841-266-0100	****	*****									
37	1841-269-0100	****	*****									
38	1823-301-0100	****	*****									
39	1823-301A-0100											
40	1791-304-0100											
41	1823-304-0100	****	*****									



# 형식 구성표

FIG. 그룹번호		형식										
		T J VGGZZ 9LLLL 8WWWWW 5XXXX 13HR 23 RR	ZZZZZ LLLLL WWWWW XXXXX Y1113 H0023 HRRR									
42	1791-306-0100	*****	*****									
43	1791-306A-0100											
44	1791-306C-0100											
45	1791-307-0100	*****	*****									
46	1791-307A-0100											
47	1790-308-0100	*****	*****									
48	1841-310-0100	*****	*****									
48-A	1841-310-0100	*****	*****									
49	1841-312-0100	*****	*****									
49-A	1841-312-0100	*****	*****									
50	1841-313-0100	*****	*****									
51	1823-320-0100											
52	1791-320A-0100	*	*									
53	1807-320D-0100	*	*									
54	1757-320E-0100	*	*									
55	1807-320K-0100	*	**									
56	1807-320Q-0100	*	*									
57	1790-321-0100											
58	1790-321A-0100											
59	1841-401-0100	*****	*****									
60	1843-404-0100	*****	*****									
61	1841-407-0100	*****	*****									
62	1841-410-0100	*****	*****									
63	1807-411A-0100	*****	*****									
64	1841-431-0100	*****	*****									
65	1841-432-0100	*****	*****									
66	1841-433-0100	*****	*****									
67	1841-434-0100	*****	*****									
67-A	1841-434-0100	*****	*****									
68	1841-434A-0100		*									
68-A	1841-434A-0100		*									
69	1800-436A-0100	*****	*****									
70	1791-437-0100	*	*									
71	1823-437-0100	*										
72	1791-437A-0100	*	*									
73	1843-437B-0100	*	**									
74	1791-437C-0100		*									
75	1791-437E-0100											
76	1841-439-0100		*									
77	1841-501-0100	*****	*****									
77-A	1841-501-0100	*****	*****									
78	1841-505-0100	*****	*****									
79	1841-505A-0100											
80	1841-508-0100	*****	*****									
80-A	1841-508-0100	*****	*****									







# 형식 구성표

FIG.	그룹번호	형식										
		T VCCCC 8GGGG 8LLLL 5WWWW XXXXX NY11 3CC C M	J CCCCC GZZZZ LLLLL WWWWW XXXXX 31133 CCCCC M M	GGGGG LLLLL WWWWW DDDDD RTY11 RT02 RRR	GGGGG LLLLL WWWWW DXXXX 3HRTY R1	GGGGZ LLLLL WWWWW XXXXX 1113H 0023 HRRR R	ZZZZZ LLLLL WWWWW XXXXX RY111 H002 HRRR	T ZVCCC L9GGG W8LLL X5WWW DXX NNY C M	J CCCCC GGGGZ LLLLL WWWWW XXXXX 11331 CCCCC M M	CCCCG ZZZLL LLLWW WWWDD XXXRT 133 R CCC M M	GGGGG LLLLL WWWWW DDDDX Y113H RT023 RRR	GGGGG LLLLL WWWWW XXXXX RTY11 R300 3HR R
105-B	1841-652A-0100			* * * * *	*			*		* * * * *	* * * * *	
106	1841-654-0100	* * * *	* * * * *			* * * * *	* * * * *	* * * * *	* * * * *	* * * *		* * * * *
107	1841-654A-0100			* * * * *	*					* * * * *		
108	1841-656-0100	* * * *	* * * * *	* * * * *	* * * * *	* * * * *	* * * * *	* * * * *	* * * * *	* * * * *	* * * * *	* * * * *
109	1841-658-0100	* * * *	* * * * *	* * * * *	* * * * *	* * * * *	* * * * *	* * * * *	* * * * *	* * * * *	* * * * *	* * * * *
109-A	1841-658-0100	* * * *	* * * * *	* * * * *	* * * * *	* * * * *	* * * * *	* * * * *	* * * * *	* * * * *	* * * * *	* * * * *
109-B	1841-658-0100	* * * *	* * * * *	* * * * *	* * * * *	* * * * *	* * * * *	* * * * *	* * * * *	* * * * *	* * * * *	* * * * *
110	1841-660-0100	* * * *	* * * * *			* * * * *	* * * * *	* * * * *	* * * * *	* * * *		* * * * *
111	1841-660A-0100			* * * * *	*			*		* * * * *		
112	1841-661-0100	* * * *	* * * * *	* * * * *	* * * * *	* * * * *	* * * * *	* * * * *	* * * * *	* * * * *	* * * * *	* * * * *
113	1841-661A-0100	*		*		*		*		*		*
114	1841-662-0100	* * * *	* * * * *	* * * * *	* * * * *	* * * * *	* * * * *	* * * * *	* * * * *	* * * * *	* * * * *	* * * * *
115	1841-705-0100	* * * *	* * * * *	* * * * *	* * * * *	* * * * *	* * * * *	* * * * *	* * * * *	* * * * *	* * * * *	* * * * *
116	1841-720-0100	* * * *	* * * * *	* * * * *	* * * * *	* * * * *	* * * * *	* * * * *	* * * * *	* * * * *	* * * * *	* * * * *
117	1841-720A-0100	* * * *	* * * * *	* * * * *	* * * * *	* * * * *	* * * * *			* * * * *	* * * * *	* * * * *
118	1841-720C-0100	* * * *	* * * * *					* * * *	* * * * *	* * * *		
119	1841-721-0100	* * * *	* * * * *	* * * * *	* * * * *	* * * * *	* * * * *	* * * * *	* * * * *	* * * * *	* * * * *	* * * * *
120	1841-730-0100	* * * *	* * * * *	* * * * *	* * * * *	* * * * *	* * * * *	* * * * *	* * * * *	* * * * *	* * * * *	* * * * *
121	1794-733-0100	* * * *	* * * * *	* * * * *	* * * * *	* * * * *	* * * * *	* * * * *	* * * * *	* * * * *	* * * * *	* * * * *
122	1841-740-0100	* * * *	* * * * *	* * * * *	* * * * *	* * * * *	* * * * *	* * * * *	* * * * *	* * * * *	* * * * *	* * * * *
123	1841-742-0100	* * * *	* * * * *	* * * * *	* * * * *	* * * * *	* * * * *	* * * * *	* * * * *	* * * * *	* * * * *	* * * * *
124	1841-760-0100	* * * *	* * * * *	* * * * *	* * * * *	* * * * *	* * * * *	* * * * *	* * * * *	* * * * *	* * * * *	* * * * *
125	1841-780-0100	* * * *	* * * * *	* * * * *	* * * * *	* * * * *	* * * * *	* * * * *	* * * * *	* * * * *	* * * * *	* * * * *
125-A	1841-780-0100	* * * *	* * * * *	* * * * *	* * * * *	* * * * *	* * * * *	* * * * *	* * * * *	* * * * *	* * * * *	* * * * *
126	1841-782-0100	* * * *	* * * * *	* * * * *	* * * * *	* * * * *	* * * * *	* * * * *	* * * * *	* * * * *	* * * * *	* * * * *
126-A	1841-782-0100	* * * *	* * * * *	* * * * *	* * * * *	* * * * *	* * * * *	* * * *	* * * * *	* * * * *	* * * * *	* * * * *
127	1841-901-0100							* * * *	* * * * *	* * * * *	* * * * *	* * * * *
128	1841-901A-0100	* * * *	* * * * *	* * * * *	* * * * *	* * * * *	* * * * *					
129	1841-902-0100		* * * * *			* * * * *	* * * * *			* * * *		
130	1841-902A-0100	* * * *	*			* * * * *	* * * * *	* * * * *	* * * * *			* * * * *
131	1841-902B-0100			* * * * *	*			*		* * * * *		
132	1841-903-0100	* * *	* * *	* * * * *	* * * * *	* * * * *	* * * * *	* * * * *	* * * * *	* * * *	* * * * *	* * * * *
133	1841-903A-0100		* * *							* * *	* * *	
134	1841-903B-0100			* * * * *	* * * * *	* * * * *	* * * * *	*		* * * * *	* * * * *	* * * * *
135	1841-912-0100	* * * *	* * * * *	* * * * *	* * * * *	* * * * *	* * * * *	* * * * *	* * * * *	* * * * *	* * * * *	* * * * *
136	1841-912A-0100			* * * * *	* * * * *	* * * * *	* * * * *	*		* * * * *	* * * * *	* * * * *
137	1841-912B-0100	* * *	* * *					* * * *	* * *	* * *		
138	1841-912C-0100		* * *							* * *	* * *	
139	1719-410Y-0100	T T T T	T T T T T	T T T T T	T T T T T	T T T T T	T T T T T	T T T T	T T T T T	T T T T T	T T T T T	T T T T T
140	1841-439Z-0100	T T T	T T T T T	T T T T	T T T T T	T T T T T	T T T T	T T T	T T T T T	T T T T T	T T T T	T T T T
141	1841-511Z-0100	T T T T	T T T T T	T T T T T	T T T T T	T T T T T	T T T T T	T T T T	T T T T T	T T T T T	T T T T T	T T T T T
141-A	1841-511Z-0100	T T T T	T T T T T	T T T T T	T T T T T	T T T T T	T T T T T	T T T T	T T T T T	T T T T T	T T T T T	T T T T T
141-B	1841-511Z-0100	T T T T	T T T T T	T T T T T	T T T T T	T T T T T	T T T T T	T T T T	T T T T T	T T T T T	T T T T T	T T T T T
142	1791-520X-0100		T T T T							T T T T		
143	1841-520Z-0100	T T T T	T T T T T	T T T T T	T T T T T	T T T T T	T T T T T	T T T T	T T T T T	T T T T T	T T T T T	T T T T T

# 형식 구성표

		형식										
FIG.	그룹번호	T J 9 G G Z Z 8 L L L L 8 W W W W 5 X X X X 1 3 H R 2 3 R R	Z Z Z Z Z L L L L L W W W W W X X X X X Y 1 1 1 3 H 0 0 2 3 H R R R R									
105-B	1841-652A-0100											
106	1841-654-0100	* * * *	* * * * *									
107	1841-654A-0100											
108	1841-656-0100	* * * *	* * * * *									
109	1841-658-0100	* * * *	* * * * *									
109-A	1841-658-0100	* * * *	* * * * *									
109-B	1841-658-0100	* * * *	* * * * *									
110	1841-660-0100	* * * *	* * * * *									
111	1841-660A-0100											
112	1841-661-0100	* * * *	* * * * *									
113	1841-661A-0100		*									
114	1841-662-0100	* * * *	* * * * *									
115	1841-705-0100	* * * *	* * * * *									
116	1841-720-0100	* * * *	* * * * *									
117	1841-720A-0100	* * * *	* * * * *									
118	1841-720C-0100											
119	1841-721-0100	* * * *	* * * * *									
120	1841-730-0100	* * * *	* * * * *									
121	1794-733-0100	* * * *	* * * * *									
122	1841-740-0100	* * * *	* * * * *									
123	1841-742-0100	* * * *	* * * * *									
124	1841-760-0100	* * * *	* * * * *									
125	1841-780-0100	* * * *	* * * * *									
125-A	1841-780-0100	* * * *	* * * * *									
126	1841-782-0100	* * * *	* * * * *									
126-A	1841-782-0100	* * * *	* * * * *									
127	1841-901-0100	* * * *	* * * * *									
128	1841-901A-0100											
129	1841-902-0100	* *	* * * * *									
130	1841-902A-0100	* *										
131	1841-902B-0100											
132	1841-903-0100	* * * *	* * * * *									
133	1841-903A-0100											
134	1841-903B-0100	* * * *	* * * * *									
135	1841-912-0100	* * * *	* * * * *									
136	1841-912A-0100	* * * *	* * * * *									
137	1841-912B-0100											
138	1841-912C-0100											
139	1719-410Y-0100	T T T T	T T T T T									
140	1841-439Z-0100	T T T T	T T T T T									
141	1841-511Z-0100	T T T T	T T T T T									
141-A	1841-511Z-0100	T T T T	T T T T T									
141-B	1841-511Z-0100	T T T T	T T T T T									
142	1791-520X-0100											
143	1841-520Z-0100	T T T T	T T T T T									



# 형식 구성표

	형식	T	J	V	G	Z	Z	Z	Z	Z	Z	Z				
FIG.	그룹번호	8	8	5	1	2	3	RR	ZZZZZ	LLLLL	WWWWW	XXXXX	Y1113	H0023	HRRR	
144	1790-640Y-0100															
145	1790-640Z-0100															
146	1790-652X-0100	RRRR	RRRRR													
147	1823-652Z-0100	TTTT	TTTTT													
148	1792-656Y-0100	RRRR	RRRRR													
149	1841-658Z-0100	TTTT	TTTTT													
150	1791-720Z-0100	RRRR	RRRRR													
151	1790-730R-0100	RRRR	RRRRR													
152	1790-780R-0100	RRRR	RRRRR													
153	1810-913-0100	TTTT	TTTTT													
154	1670-940-0100	TTTT	TTTTT													
155	1719-940-0100	TTTT	TTTTT													
156	K185-092-000-0B	*****	*****													
157	K200-167-000-3H	*****	*****													
158	K200-255-000-0B	*****	*****													
159	K200-298-000-0B	*****	*****													
160	K200-301-000-0B	*****	*****													
161	K200-303-000-0C	*****	*****													
162	K211-075-300-7M	TTTT	TTTTT													
163	K211-075-400-6K	TTTT	TTTTT													
164	K211-075-500-6K	TTTT	TTTTT													
165	K231-009-000-2F	*****	*****													
166	1757-514-540-0A	*****	*****													
167	1757-514-550-0A															
168	1757-658-370-1C	*****	*****													
169	1792-782-500-3E	*****	*****													
170	1823-203-300-0B	*****	*****													
171	1823-214-200-1B	*****	*****													
172	1823-215-300-1C	*****	*****													
173	1823-218-200-0A	*****	*****													
174	3824-248-990-2D	*****	*****													

# 목 차

## [엔진부]

FIG.001 크랭크 케이스 / 프론트 커버(1/5)	1
FIG.002 크랭크 케이스 / 프론트 커버(2/5)	2
FIG.003 크랭크 케이스 / 프론트 커버(3/5)	3
FIG.003 크랭크 케이스 / 프론트 커버(3/5)	4
FIG.004 크랭크 케이스 / 프론트 커버(4/5)	5
FIG.005 크랭크 케이스 / 프론트 커버(5/5)	6
FIG.006 오일팬(1/2)	7
FIG.007 오일팬(2/2)	8
FIG.008 크랭크 샤프트 / 비틀림 진동댐퍼(1/3)	9
FIG.009 크랭크 샤프트 / 비틀림 진동댐퍼(2/3)	10
FIG.010 크랭크 샤프트 / 비틀림 진동댐퍼(3/3)	11
FIG.011 커넥팅로드	12
FIG.012 피스톤	13
FIG.013 실린더헤드(1/4)	14
FIG.014 실린더헤드(2/4)	15
FIG.015 실린더헤드(3/4)	16
FIG.016 실린더헤드(4/4)	17
FIG.017 기어케이스 / 기어드라이브(1/3)	18
FIG.018 기어케이스 / 기어드라이브(2/3)	19
FIG.019 기어케이스 / 기어드라이브(3/3)	20
FIG.020 캠샤프트	21
FIG.021 컨트롤부품	22
FIG.022 윤활오일펌프	23
FIG.023 윤활 오일쿨러 / 윤활 오일필터(1/2)	24
FIG.024 윤활 오일쿨러 / 윤활 오일필터(2/2)	25
FIG.025 윤활 오일 파이프(1/4)	26
FIG.026 윤활 오일 파이프(2/4)	27
FIG.027 윤활 오일 파이프(3/4)	28
FIG.028 윤활 오일 파이프(4/4)	29
FIG.029 인젝션 펌프 / 고압펌프	30
FIG.030 연료 인젝터 / 인젝터	31
FIG.031 연료필터 / 연료펌프(1/4)	32
FIG.032 연료필터 / 연료펌프(2/4)	33
FIG.033 연료필터 / 연료펌프(3/4)	34
FIG.034 연료필터 / 연료펌프(4/4)	35
FIG.035 연료 파이프(1/4)	36
FIG.036 연료 파이프(2/4)	37
FIG.037 연료 파이프(3/4)	38
FIG.038 연료 파이프(4/4)	39
FIG.039 에어필터 / 흡입 파이프 / 차저 에어라인(1/4)	40
FIG.040 에어필터 / 흡입 파이프 / 차저 에어라인(2/4)	41
FIG.041 에어필터 / 흡입 파이프 / 차저 에어라인(3/4)	42
FIG.042 에어필터 / 흡입 파이프 / 차저 에어라인(4/4)	43
FIG.043 속도 가버너 / 컨트롤 장치	44
FIG.044 냉각수 펌프(1/3)	45
FIG.045 냉각수 펌프(2/3)	46
FIG.046 냉각수 펌프(3/3)	47
FIG.047 냉각수 파이프 / 써모스텝 하우징(1/4)	48

# 목 차

FIG.048 냉각수 파이프 / 써모스텝 하우스(2/4)	49
FIG.049 냉각수 파이프 / 써모스텝 하우스(3/4)	50
FIG.050 냉각수 파이프 / 써모스텝 하우스(4/4)	51
FIG.051 배기파이프 / 배기가스 재순환(1/7)	52
FIG.052 배기파이프 / 배기가스 재순환(2/7)	53
FIG.053 배기파이프 / 배기가스 재순환(3/7)	54
FIG.054 배기파이프 / 배기가스 재순환(4/7)	55
FIG.055 배기파이프 / 배기가스 재순환(5/7)	56
FIG.056 배기파이프 / 배기가스 재순환(6/7)	57
FIG.057 배기파이프 / 배기가스 재순환(7/7)	58
FIG.058 배기가스 터보차저(1/2)	59
FIG.059 배기가스 터보차저(2/2)	60
FIG.060 알터네이터 / 스타터(1/4)	61
FIG.061 알터네이터 / 스타터(2/4)	62
FIG.062 알터네이터 / 스타터(3/4)	63
FIG.063 알터네이터 / 스타터(4/4)	64
FIG.064 전기장치(1/13)	65
FIG.065 전기장치(2/13)	66
FIG.066 전기장치(3/13)	67
FIG.067 전기장치(4/13)	68
FIG.068 전기장치(5/13)	69
FIG.069 전기장치(6/13)	70
FIG.070 전기장치(7/13)	71
FIG.071 전기장치(8/13)	72
FIG.072 전기장치(9/13)	73
FIG.073 전기장치(10/13)	74
FIG.074 전기장치(11/13)	75
FIG.075 전기장치(12/13)	76
FIG.076 전기장치(13/13)	77
FIG.077 측정계기(1/3)	78
FIG.078 측정계기(2/3)	79
FIG.079 측정계기(3/3)	80
FIG.080 시동보조	81
FIG.081 배기가스 처리(1/10)	82
FIG.082 배기가스 처리(2/10)	83
FIG.083 배기가스 처리(3/10)	84
FIG.084 배기가스 처리(4/10)	85
FIG.085 배기가스 처리(5/10)	86
FIG.086 배기가스 처리(6/10)	87
FIG.087 배기가스 처리(7/10)	88
FIG.088 배기가스 처리(8/10)	89
FIG.089 배기가스 처리(9/10)	90
FIG.090 배기가스 처리(10/10)	91
FIG.091 유압펌프 / 유압펌프 구동	92
FIG.092 부품세트 / 정비부품(1/3)	93
FIG.093 부품세트 / 정비부품(2/3)	94
FIG.094 부품세트 / 정비부품(3/3)	95

# 목 차

## [본기부]

FIG.001	파트(엔진) 그룹(그림 1/2)	96
FIG.001A	파트(엔진) 그룹(그림 2/2)	97
FIG.002	라디에이터 그룹(그림 1/2)	98
FIG.002	라디에이터 그룹(그림 1/2)	99
FIG.002A	라디에이터 그룹(그림 2/2)	100
FIG.003	SCR 그룹	101
FIG.004	에어크리너 그룹	102
FIG.005	인터쿨러 그룹	103
FIG.005	인터쿨러 그룹	104
FIG.006	탱크(DEF) 그룹(그림 1/2)	105
FIG.006A	탱크(DEF) 그룹(도면 2/2)	106
FIG.006A	탱크(DEF) 그룹(그림 2/2)	107
FIG.007	탱크(연료) 그룹(그림 1/2)	108
FIG.007	탱크(연료) 그룹(그림 1/2)	109
FIG.007A	탱크(연료) 그룹(그림 2/2)	110
FIG.008	스탬프(서브) 그룹(C제외 G, Z형)	111
FIG.009	스탬프(서브) 그룹(C형)	112
FIG.010	페달(악셀) 그룹	113
FIG.011	댐퍼(입력) 그룹	114
FIG.012	페달(클러치) 그룹	115
FIG.013	케이스(트랜스미션/프론트) 그룹(M형 제외)	116
FIG.014	케이스(트랜스미션/프론트) 그룹(M형)	117
FIG.015	기어(후진) 그룹	118
FIG.016	펌프(기어) 그룹	119
FIG.017	기어(PTO/ 입력) 그룹	120
FIG.018	기어(PTO) 그룹(Z형)	121
FIG.018	기어(PTO) 그룹(Z형)	122
FIG.019	기어(PTO) 그룹(Z형 제외)	123
FIG.019	기어(PTO) 그룹(Z형 제외)	124
FIG.020	케이스(트랜스미션) 그룹	125
FIG.021	기어(메인) 그룹	126
FIG.021	기어(메인) 그룹	127
FIG.022	기어(하이로우) 그룹	128
FIG.023	기어(서브) 그룹	129
FIG.023	기어(서브) 그룹	130
FIG.024	기어(4WD)그룹(M형)	131
FIG.025	기어(4WD)그룹(T,10,12,33을 제외 D,X형)	132
FIG.025	기어(4WD) 그룹(T,10,12,33을 제외 D,X형)	133
FIG.026	기어(4WD) 그룹(M형)	134
FIG.027	기어(4WD)그룹(DR을 제외 D형,XH,XR을 제외 X형)	135
FIG.027	기어(4WD)그룹(DR을 제외 D형,XH,XR을 제외 X형)	136
FIG.028	기어(4WD)그룹(M을 제외 3C형)	137
FIG.028	기어(4WD)그룹(M을 제외 3C형)	138
FIG.029	기어(4WD)그룹(N,M을 제외 1C형)	139
FIG.029	기어(4WD)그룹(N,M을 제외 1C형)	140
FIG.030	기어(PTO/리어)그룹	141
FIG.031	케이스(트랜스미션/리어) 그룹	142
FIG.032	시프트(서브) 그룹	143

# 목 차

FIG.032 시프트(서브) 그룹 .....	144
FIG.033 시프트(4WD)그룹(M형) .....	145
FIG.034 시프트(PTO)그룹 .....	146
FIG.034 시프트(PTO)그룹 .....	147
FIG.035 가이드(레버/후진)그룹 .....	148
FIG.036 레버(서브) 그룹 .....	149
FIG.036 레버(서브) 그룹 .....	150
FIG.037 레버(PTO) 그룹 .....	151
FIG.038 피니언(구동)그룹(M형,C를 제외 G,Z형) .....	152
FIG.039 피니언(구동)그룹(M을 제외 C형) .....	153
FIG.040 케이스(디프/리어)그룹(M을 제외 C형) .....	154
FIG.041 케이스(디프/리어)그룹(M형,C를 제외 G,Z형) .....	155
FIG.042 하우징(악셀/리어)그룹(G,Z형) .....	156
FIG.043 하우징(악셀/리어) 그룹(M을 제외 C형) .....	157
FIG.044 하우징(악셀/리어)그룹(M형) .....	158
FIG.045 기어(파이널/리어)그룹(M형,C를 제외 G,Z형) .....	159
FIG.046 기어(파이널/리어) 그룹(M을 제외 C형) .....	160
FIG.047 페달(클러치디프)그룹 .....	161
FIG.048 브레이크 그룹(그림 1/2) .....	162
FIG.048A 브레이크 그룹(그림 2/2) .....	163
FIG.048A 브레이크 그룹(그림 2/2) .....	164
FIG.049 페달(브레이크)그룹 (그림 1/2) .....	165
FIG.049A 페달(브레이크)그룹 (그림 2/2) .....	166
FIG.049A 페달(브레이크)그룹 (그림 2/2) .....	167
FIG.050 레버(브레이크/파킹)그룹 .....	168
FIG.050 레버(브레이크/파킹)그룹 .....	169
FIG.051 휠(리어/12.4R38)그룹(T형) .....	170
FIG.052 휠(리어/480/70R34)그룹(33R형) .....	171
FIG.053 휠(리어/13.6R38)그룹(T,H,12,33을 제외 D,X형) .....	172
FIG.054 휠(리어/16.9R34)그룹(12R형) .....	173
FIG.055 휠(리어/13.6R38HL)그룹(H형) .....	174
FIG.056 스페이서(휠)그룹(H,12,33을 제외 D,X형) .....	175
FIG.057 크롤러(450×46×100)그룹(N을 제외 C형) .....	176
FIG.058 크롤러(300×46×100)그룹(N형) .....	177
FIG.059 휠(스티어링) 그룹 .....	178
FIG.060 컬럼(스티어링) 그룹 .....	179
FIG.061 컨트롤(스티어링)그룹 .....	180
FIG.061 컨트롤(스티어링)그룹 .....	181
FIG.062 브라켓(악셀)그룹 .....	182
FIG.063 히치(프론트) 그룹 .....	183
FIG.064 샤프트(구동/프론트) 그룹 .....	184
FIG.065 케이스(디프/프론트)그룹 .....	185
FIG.065 케이스(디프/프론트)그룹 .....	186
FIG.066 하우징(악셀/프론트)그룹 .....	187
FIG.066 하우징(악셀/프론트)그룹 .....	188
FIG.067 케이스(기어/파이널/프론트) 그룹(Y형 제외) (그림 1/2) .....	189
FIG.067A 케이스(기어/파이널/프론트)그룹 (Y형 제외) (그림 2/2) .....	190
FIG.067A 케이스(기어/파이널/프론트)그룹 (Y형 제외) (그림 2/2) .....	191



# 목 차

FIG.068 케이스(기어/파이널/프론트)그룹 (Y형) (그림 1/2)	192
FIG.068A 케이스(기어/파이널/프론트)그룹(Y형) (그림 2/2)	193
FIG.068A 케이스(기어/파이널/프론트)그룹(Y형) (그림 2/2)	194
FIG.069 로드(타이)그룹	195
FIG.070 휠(프론트/9.5-24)그룹(10,Y를 제외 H형)	196
FIG.071 휠(프론트/9.5R24)그룹(10,12,33,H를 제외 D,X형)	197
FIG.072 휠(프론트/320/70R24)그룹(3C,33R형)	198
FIG.073 휠(프론트/11.2R24)그룹(10R,12R형)	199
FIG.074 휠(프론트/11.2-24)그룹(1C,10H형)	200
FIG.075 휠(프론트/9.5-24)그룹(N형)	201
FIG.076 팬더(프론트)그룹(Y형)	202
FIG.076 팬더(프론트)그룹(Y형)	203
FIG.077 케이스(리프트)그룹(그림 1/2)	204
FIG.077A 케이스(리프트)그룹(그림 2/2)	205
FIG.078 컨트롤(위치&견인) 그룹(D형 제외)	206
FIG.078 컨트롤(위치&견인)그룹(D형 제외)	207
FIG.079 컨트롤(위치&견인)그룹(D형)	208
FIG.080 파이핑(메인) 그룹(D형 제외) (그림 1/4)	209
FIG.080A 파이핑(메인) 그룹(D형 제외) (그림 2/4)	210
FIG.080B 파이핑(메인) 그룹(D형 제외) (그림 3/4)	211
FIG.080C 파이핑(메인) 그룹(D형 제외) (그림 4/4)	212
FIG.081 파이핑(메인) 그룹(D형) (그림 1/4)	213
FIG.081A 파이핑(메일)그룹(D형) (그림 2/4)	214
FIG.081B 파이핑(메인)그룹(D형) (그림 3/4)	215
FIG.081C 파이핑(메인) 그룹(D형) (그림 4/4)	216
FIG.082 파이핑(서브) 그룹(그림 1/4)	217
FIG.082A 파이핑(서브) 그룹(도면 2/4)	218
FIG.082B 파이핑(서브) 그룹(도면 3/4)	219
FIG.082C 파이핑(서브) 그룹(도면 4/4)	220
FIG.082C 파이핑(서브) 그룹(그림 4/4)	221
FIG.083 밸브(리모트/1) 그룹(Z형) (그림 1/2)	222
FIG.083A 밸브(리모트/1) 그룹(Z형) (그림 2/2)	223
FIG.084 밸브(리모트/2) 그룹(G형) (그림 1/2)	224
FIG.084A 밸브(리모트/2) 그룹(G형) (그림2/2)	225
FIG.085 링크(3P) 그룹(T를 제외 G,Z형) (그림 1/2)	226
FIG.085A 링크(3P) 그룹(T를 제외 G,Z형) (그림 2/2)	227
FIG.086 링크(3P) 그룹(T형) (그림 1/2)	228
FIG.086A 링크(3P) 그룹(T형) (그림 2/2)	229
FIG.087 링크(3P) 그룹(C형) (그림 1/2)	230
FIG.087A 링크(3P) 그룹(C형) (그림 2/2)	231
FIG.088 로드(리프트) 그룹(X형)	232
FIG.089 로드(리프트) 그룹(D형)	233
FIG.090 브라켓(히치) 그룹(Z형)	234
FIG.091 드로우바(스윙/드롭) 그룹(Z형 제외)	235
FIG.092 후드 그룹	236
FIG.093 네트(후드) 그룹	237
FIG.093 네트(후드) 그룹	238
FIG.094 커버(사이드) 그룹	239

# 목 차

FIG.095 가이드(레버) 그룹 .....	240
FIG.096 시트 그룹(그림 1/2) .....	241
FIG.096A 시트 그룹(그림 2/2) .....	242
FIG.097 마운트 그룹 .....	243
FIG.098 플로어(프론트) 그룹 .....	244
FIG.099 플로어(리어) 그룹 .....	245
FIG.100 프레임(조작) 그룹(C형) (그림 1/2) .....	246
FIG.100A 프레임(조작) 그룹(C형) (그림 2/2) .....	247
FIG.100A 프레임(조작) 그룹(C형) (그림 2/2) .....	248
FIG.101 프레임(조작) 그룹(N형) (그림 1/2) .....	249
FIG.101A 프레임(조작) 그룹(N형) (그림 2/2) .....	250
FIG.101A 프레임(조작) 그룹(N형) (그림 2/2) .....	251
FIG.102 ELC.(프론트) 그룹(그림 1/2) .....	252
FIG.102A ELC.(프론트) 그룹(그림 2/2) .....	253
FIG.103 ELC.(엔진) 그룹 .....	254
FIG.103 ELC.(엔진) 그룹 .....	255
FIG.104 ELC.(메인) 그룹(D형 제외) (그림 1/3) .....	256
FIG.104A ELC.(메인) 그룹(D형 제외) (그림 2/3) .....	257
FIG.104B ELC.(메인) 그룹(D형 제외) (그림 3/3) .....	258
FIG.105 ELC. (메인) 그룹(D형) (그림 1/3) .....	259
FIG.105A ELC. (메인) 그룹(D형) (그림 2/3) .....	260
FIG.105B ELC.(메인) 그룹(D형) (그림 3/3) .....	261
FIG.106 ELC.(케이스/트랜스미션)그룹(D형 제외) .....	262
FIG.107 ELC.(케이스/트랜스미션) 그룹(D형) .....	263
FIG.108 판넬(계기) 그룹 .....	264
FIG.109 ELC.(캐빈) 그룹(그림 1/3) .....	265
FIG.109A ELC.(캐빈) 그룹(그림 2/3) .....	266
FIG.109B ELC.(캐빈)그룹(그림 3/3) .....	267
FIG.110 스위치 그룹(D형 제외) .....	268
FIG.110 스위치 그룹(D형 제외) .....	269
FIG.111 스위치그룹(D형) .....	270
FIG.111 스위치 그룹(D형) .....	271
FIG.112 컨트롤러 그룹 .....	272
FIG.113 컨트롤러(리모트) 그룹(Y형) .....	273
FIG.114 컨트롤러 그룹 .....	274
FIG.115 루프(캐빈) 그룹 .....	275
FIG.116 프레임(캐빈) 그룹 .....	276
FIG.117 팬더(캐빈) 그룹(C형 제외) .....	277
FIG.118 팬더(캐빈) 그룹(C형) .....	278
FIG.119 글래스(프론트/캐빈) 그룹 .....	279
FIG.120 도어(캐빈) 그룹 .....	280
FIG.121 로크(도어/캐빈) 그룹 .....	281
FIG.122 글래스(사이드/캐빈) 그룹 .....	282
FIG.123 글래스(리어/캐빈) 그룹 .....	283
FIG.123 글래스(리어/캐빈) 그룹 .....	284
FIG.124 인테리어(캐빈)그룹 .....	285
FIG.125 에어컨(엔진) 그룹(그림 1/2) .....	286
FIG.125A 에어컨(엔진) 그룹(그림 2/2) .....	287

# 목 차

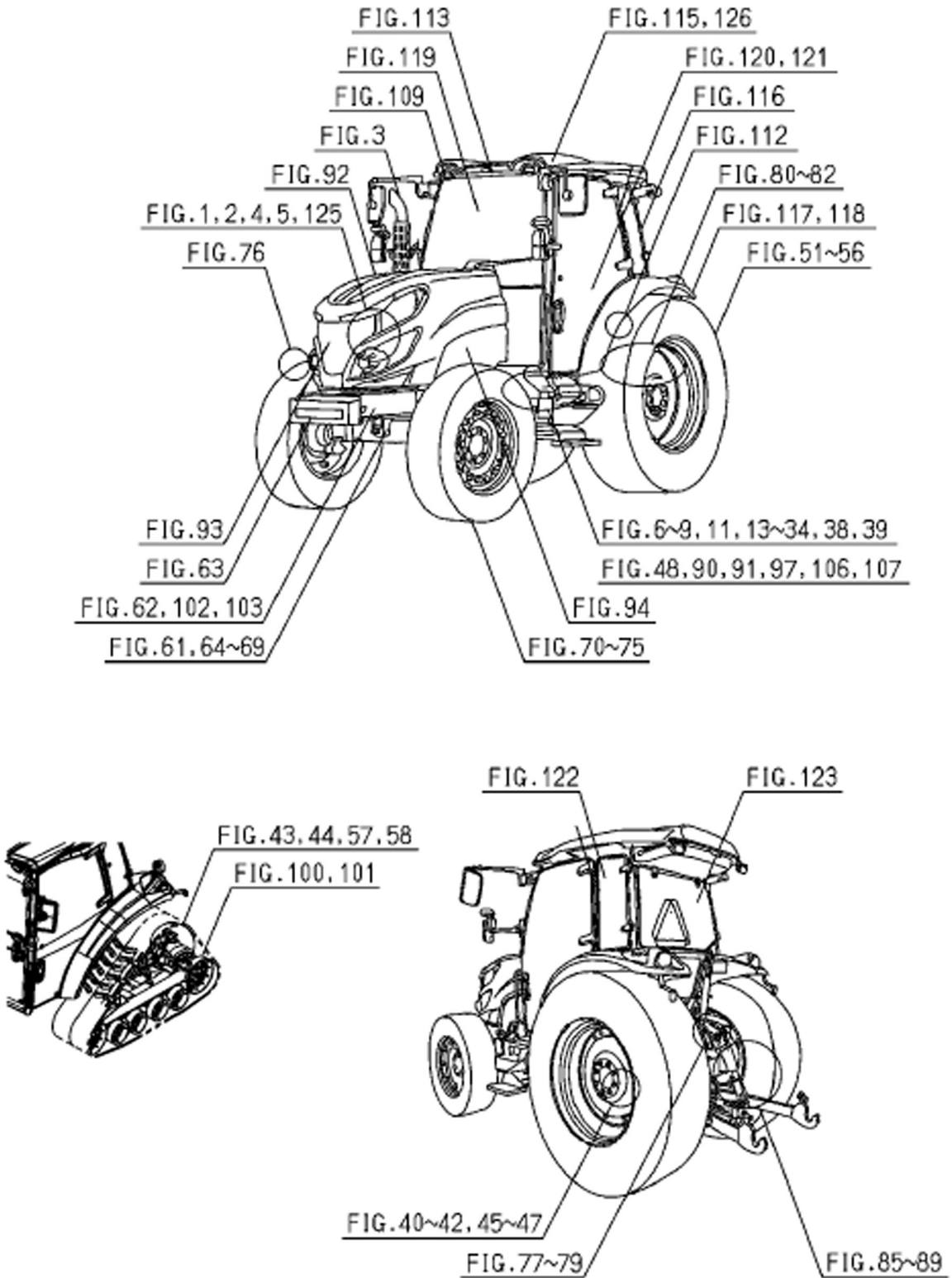
FIG.126 에어컨(캐빈) 그룹(그림 1/2)	288
FIG.126A 에어컨(캐빈) 그룹(그림 2/2)	289
FIG.127 오너먼트&라벨(모델)(985형)	290
FIG.128 오너먼트&라벨(모델) (885형)	291
FIG.129 라벨(컨트롤)(Z형)	292
FIG.130 라벨(컨트롤)(GX형)	293
FIG.130 라벨(컨트롤)(GX형)	294
FIG.131 라벨(컨트롤)(D형)	295
FIG.132 라벨(주의)(M형 제외)	296
FIG.133 라벨(주의)(M형)	297
FIG.134 라벨(트레드)(C형 제외)	298
FIG.135 박스(공구) 세트 그룹	299
FIG.136 매뉴얼(사용) 그룹(C형 제외)	300
FIG.137 매뉴얼(사용)그룹(M제외 < C형)	301
FIG.138 매뉴얼(사용) 그룹(CM형)	302
FIG.139 웨이트(45) 세트(옵션)	303
FIG.140 팬더(프론트/L)세트(Y형 제외) (옵션)	304
FIG.140 팬더(프론트/L) 세트(Y형 제외) (옵션)	305
FIG.141 레버(리모트/2ND) 세트(옵션) (그림 1/3)	306
FIG.141 레버(리모트/2ND) 세트 (옵션) (그림 1/3)	307
FIG.141A 레버(리모트/2ND)세트 (옵션) (그림 2/3)	308
FIG.141B 레버(리모트/2ND)세트(옵션) (그림 3/3)	309
FIG.141B 레버(리모트/2ND)세트 (옵션) (그림 3/3)	310
FIG.142 드로우바 SET(CZ형) (옵션)	311
FIG.143 드로우바 SET(옵션)	312
FIG.144 아이들롤러, 트럭 크롤러(N)조합(N형) (리페어)	313
FIG.145 아이들롤러, 트럭 크롤러(N)조합(N을 제외 C형) (리페어)	314
FIG.146 커넥터조합(리페어)	315
FIG.147 하네스(트레일러/DIN), 하네스(출구), 하네스(출구/30), 센서(압력), 스위치(방향지시 업) 세트 (옵션)	316
FIG.148 부저조합(리페어)	317
FIG.149 스테이(컨트롤러)세트 (옵션)	318
FIG.150 씨일(글래스)세트 (리페어)	319
FIG.151 플레이트(IR/60×140), 플레이트(IR/28×80) (리페어)	320
FIG.152 컴프레셔조합(리페어)	321
FIG.153 리드아이 세트(옵션)	322
FIG.154 웨이트(45)세트, 웨이트(28)세트 (옵션)	323
FIG.155 웨이트(리어/40)세트 (옵션)	324
FIG.156 K185-092-000-00	325
FIG.157 K200-167-000-30	326
FIG.158 K200-255-000-00	327
FIG.159 K200-298-000-00	328
FIG.160 K200-301-000-00	329
FIG.161 K200-303-000-00	330
FIG.161 K200-303-000-00	331
FIG.162 K211-075-300-70	332
FIG.163 K211-075-400-60	333
FIG.164 K211-075-500-60	334
FIG.165 K231-009-000-20	335

# 목 차

FIG. 166 1757-514-540-00 .....	336
FIG.167 1757-514-550-00 .....	337
FIG.168 1757-658-370-10 .....	338
FIG.169 1792-782-500-30 .....	339
FIG.170 1823-203-300-00 .....	340
FIG.171 1823-214-200-10 .....	341
FIG.172 1823-215-300-10 .....	342
FIG.173 1823-218-200-00 .....	343
FIG.174 3824-248-990-20 .....	344

# FIG. 000 그룹 위치도

1841-096-100-0A FIG.000 그림목차(그림1/2)



# FIG. 000 그룹 위치도

1841-096-100-0A FIG.000 그림목차(그림2/2)

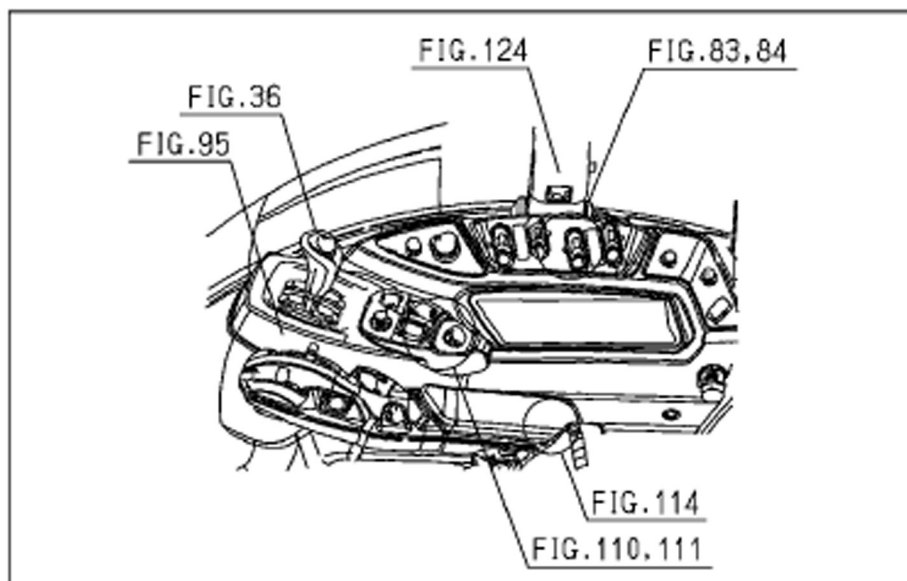
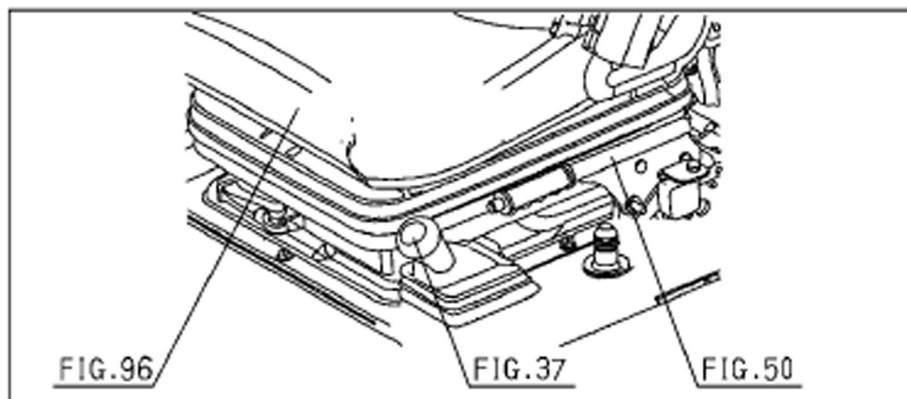
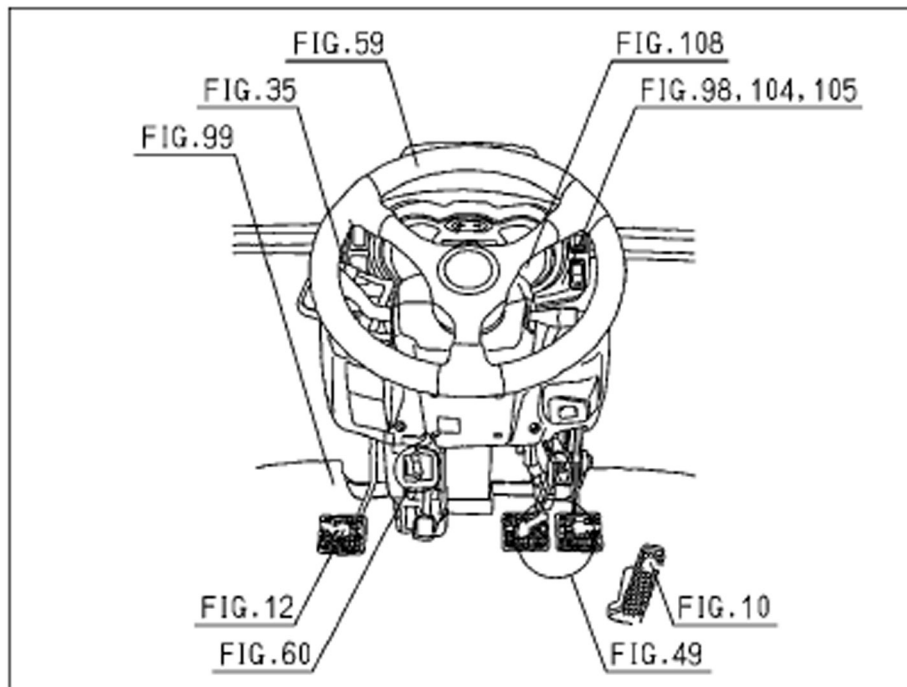




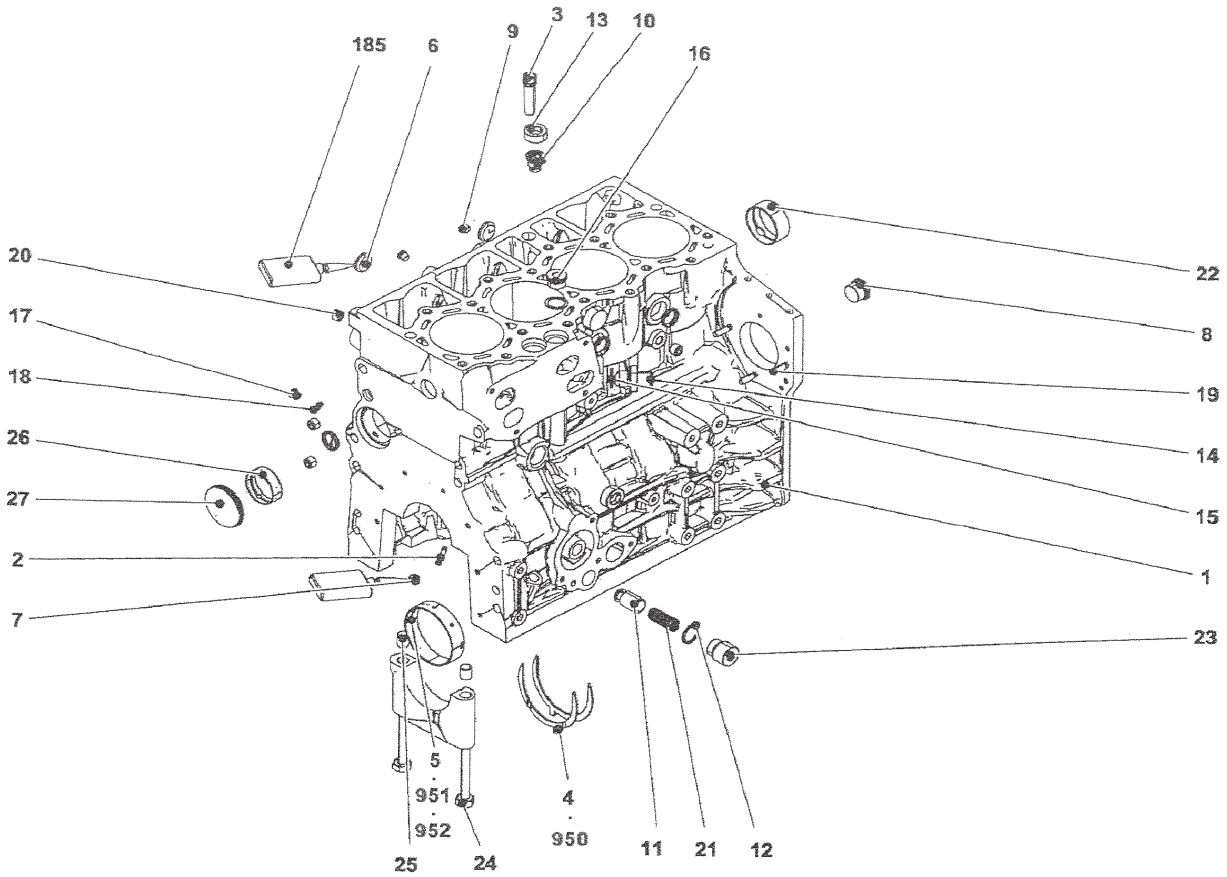






FIG.003 크랭크케이스/프론트 커버(3/5)

엔진부



DE01-003-0100

번호	부품도번	명칭	수량	형식		호환성	색기호	그룹	비고
				TCD3,6 L4T4F01	-				
1	BD40-412-562-30	엔진블록세트	*	1					27-6
2	BD40-417-845-20	피스톤쿨.노즐	*	8					444178452
3	BD40-412-503-70	밸브	*	1					404125037
4	BD40-412-467-00	트러스트와셔	*	1					404124670
5	BD40-412-479-00	메인베어링라이너	*	5					404124790
6	BD40-114-815-30	커버	*	5					401148153
7	BD40-110-270-20	커버	*	1					401102702
8	BD40-114-815-80	나사플러그	*	1					401148158
9	BD40-118-088-60	나사플러그	*	1					401180886
10	BD40-425-475-40	바이패스부품	*	1					404254754
11	BD40-427-264-10	밸브	*	1					404272641
12	BD40-111-874-80	씰링	*	1					401118748
13	BD40-114-329-40	나사플러그	*	2					401143294
14	BD40-412-340-10	호스커넥터	*	1					404123401
15	BD40-111-874-40	씰링	*	2					401118744
16	BD40-112-475-90	나사플러그	*	1					401124759
17	BD40-113-107-50	나사플러그	*	4					401131075
18	BD40-111-866-90	씰링	*	4					401118669
19	BD40-111-339-70	스터드	*	3					401113397
20	BD40-118-089-10	나사플러그	*	6					401180891
21	BD40-412-427-40	압축스프링	*	1					404124274
22	BD40-417-815-50	램베어링부시	*	1					404178155
23	BD40-412-479-10	나사플러그	*	1					404124791
24	BD40-412-341-40	육각볼트	*	10					404123414
25	BD40-118-140-50	클램핑부시	*	10					401181405
26	BD40-412-573-40	베어링부시	*	4					404125734
27	BD40-412-323-00	코어구멍플러그	*	1					404123230
185	BD40-131-991-10	안정/고정장치	*	2					401319911
950	BD40-412-489-10	트러스트와셔	*	1					404124891
951	BD40-412-489-20	메인베어링라이너	*	5					404124892





















































































































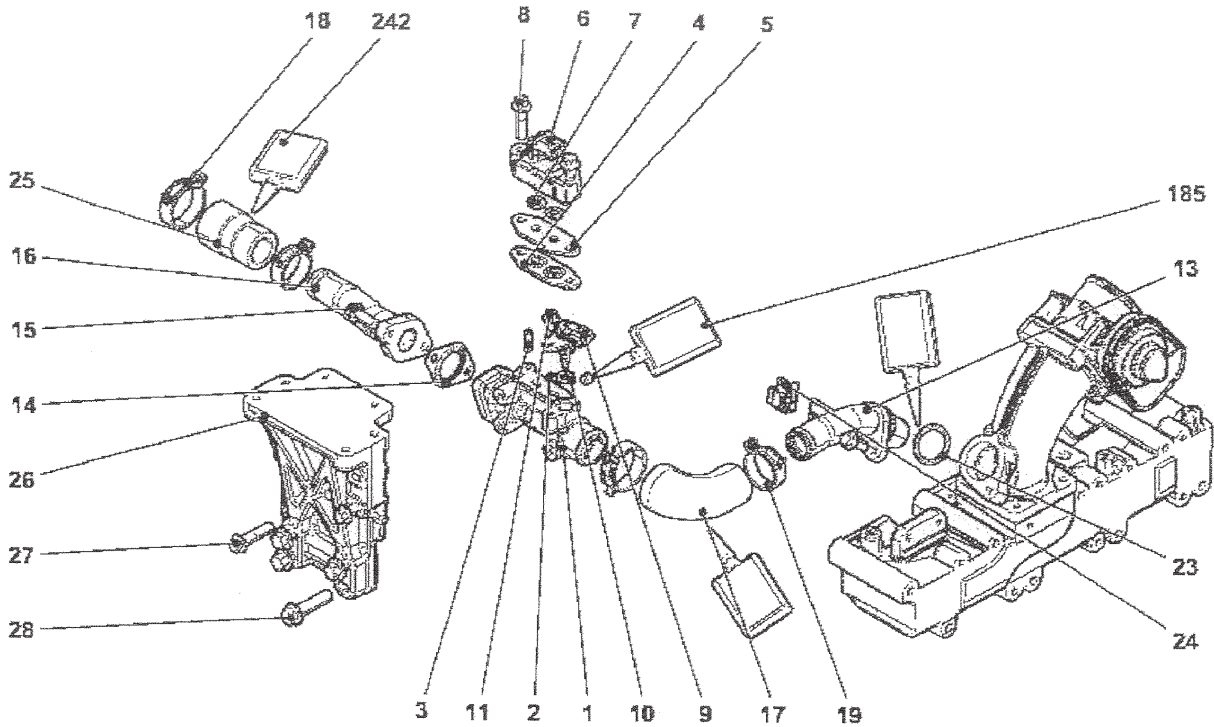






FIG.056 배기파이프 / 배기가스 재순환(6/7)

엔진부



DE01-056-0100

번호	부품도번	명칭	사양	형식		호환성	색기호	그룹	비고
				TCD3,6 L4T4F01	-				
1	BD40-412-223-70	벤츄리튜브세트	*	1					2,3
2	BD40-113-633-10	세트나사	*	2					401136331
3	BD40-112-753-60	직선핀	*	1					401127536
4	BD40-491-450-50	격리판	*	1					404914505
5	BD40-491-447-00	어댑터	*	1					404914470
6	BD40-421-002-10	압력센서세트	*	1					7
7	BD40-421-018-10	씰링	*	2					404210181
8	BD40-118-143-20	육각볼트	*	2					401181432
9	BD40-421-242-50	템퍼링트랜스미터 S	*	1					10
10	BD40-421-970-40	O-씨일	*	1					404219704
11	BD40-118-144-20	육각볼트	*	1					401181442
13	BD40-412-225-00	배기 파이프	*	1					404122250
14	BD40-412-444-00	가스켓	*	1					404124440
15	BD40-118-141-60	육각볼트	*	3					401181416
16	BD40-412-014-80	배기 파이프	*	1					404120148
17	BD40-412-224-20	호스엘보우	*	1					404122242
18	BD40-114-896-60	스프링밴드클램프	*	2					401148966
19	BD40-114-907-30	스프링밴드클램프	*	2					401149073
23	BD40-117-127-70	O-씨일	*	1					401171277
24	BD40-421-697-40	브라켓	*	1					404216974
25	BD40-412-420-90	고무슬리브	*	1					404124209
26	BD40-412-028-80	브라켓	*	1					404120288
27	BD40-118-144-00	육각볼트	*	2					401181440
28	BD40-114-864-10	육각볼트	*	4					401148641
185	BD40-131-991-10	안정/고정장치	*	1					401319911
242	BD40-101-610-50	장착장치	*	3					401016105























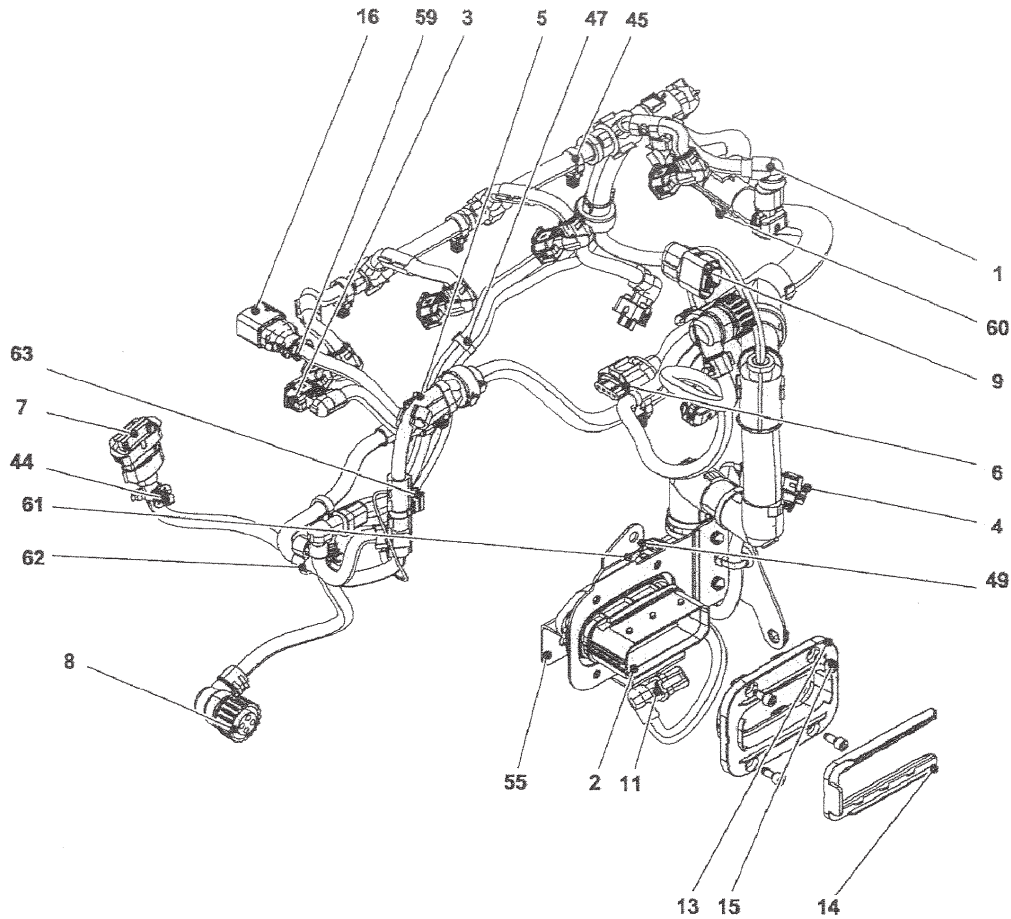






FIG.069 전기장치(6/13)

엔진부



DE01-069-0100

번호	부품도번	명칭	사양	형식		호환성	색기호	그룹	비고
				TCD3,6 L4T4F01	-				
1	BD40-421-164-60	케이블하네스세트	*	1					2-9,11,13-16,44
1A			*						45,47,49,55,
1B			*						59-63
2	BD40-421-679-80	플러그-인커넥터	*	1					404216798
3	BD40-421-540-90	플러그-인커넥터	*	4					404215409
4	BD40-421-540-40	플러그-인커넥터	*	5					404215404
5	BD40-421-541-20	플러그-인커넥터	*	1					404215412
6	BD40-421-540-30	플러그-인커넥터	*	1					404215403
7	BD40-421-607-30	플러그-인커넥터	*	1					404216073
8	BD40-421-540-80	플러그-인커넥터	*	2					404215408
9	BD40-421-898-00	플러그-인커넥터	*	1					404218980
11	BD40-421-607-20	플러그-인커넥터	*	2					404216072
13	BD40-421-394-40	어댑터	*	1					404213944
14	BD40-421-394-30	고정브라켓	*	1					404213943
15	BD40-118-350-10	납작머리나사	*	4					401183501
16	BD40-421-699-70	플러그-인커넥터	*	1					404216997
44	BD40-421-433-40	클램핑밴드	*	4					404214334
45	BD40-421-407-70	클램핑밴드	*	10					404214077
47	BD40-117-643-50	클램핑밴드	*	2					401176435
49	BD40-421-780-70	와이어훅스너	*	1					404217807
55	BD40-421-934-60	리테이닝플레이트	*	1					404219346
59	BD40-118-001-70	클램핑밴드	*	1					401180017
60	BD40-421-312-10	고정클립	*	1					404213121
61	BD40-421-365-30	캡	*	1					404213653
62	BD40-421-627-10	지지대	*	2					404216271
63	BD40-421-573-10	클램핑밴드	*	1					404215731















































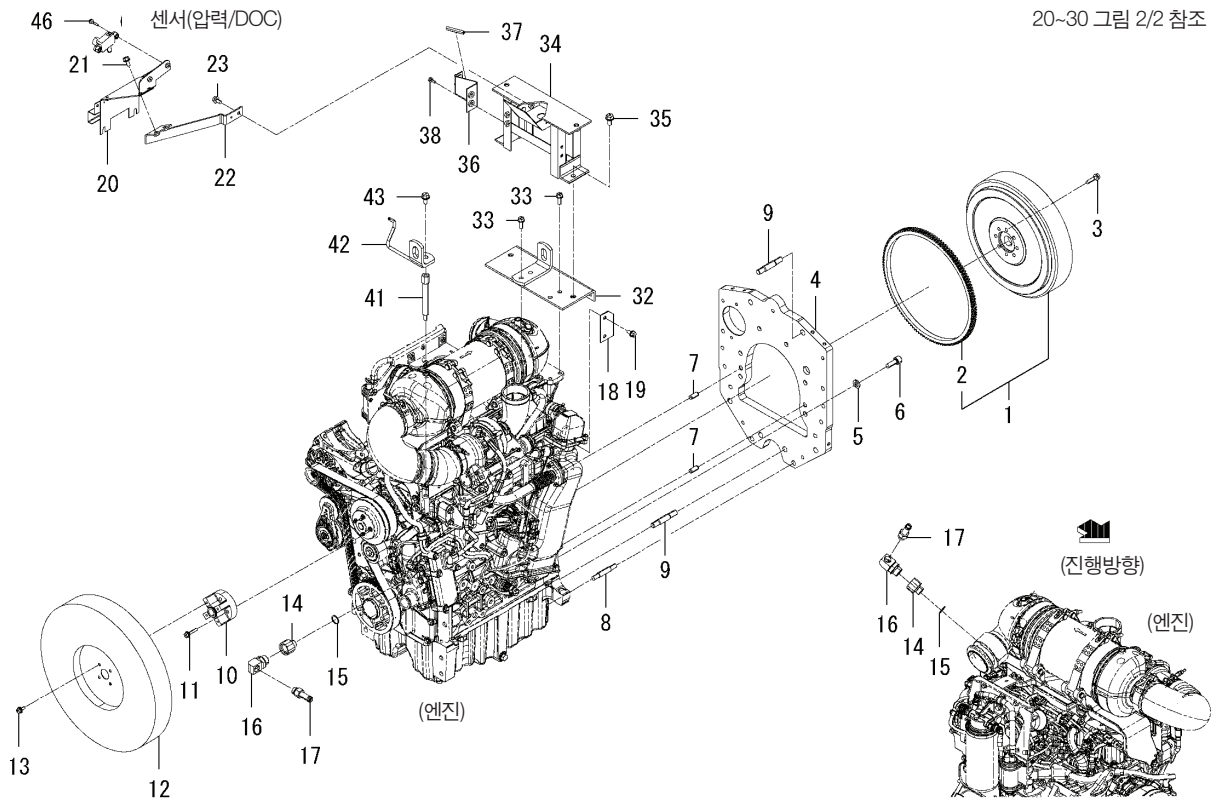








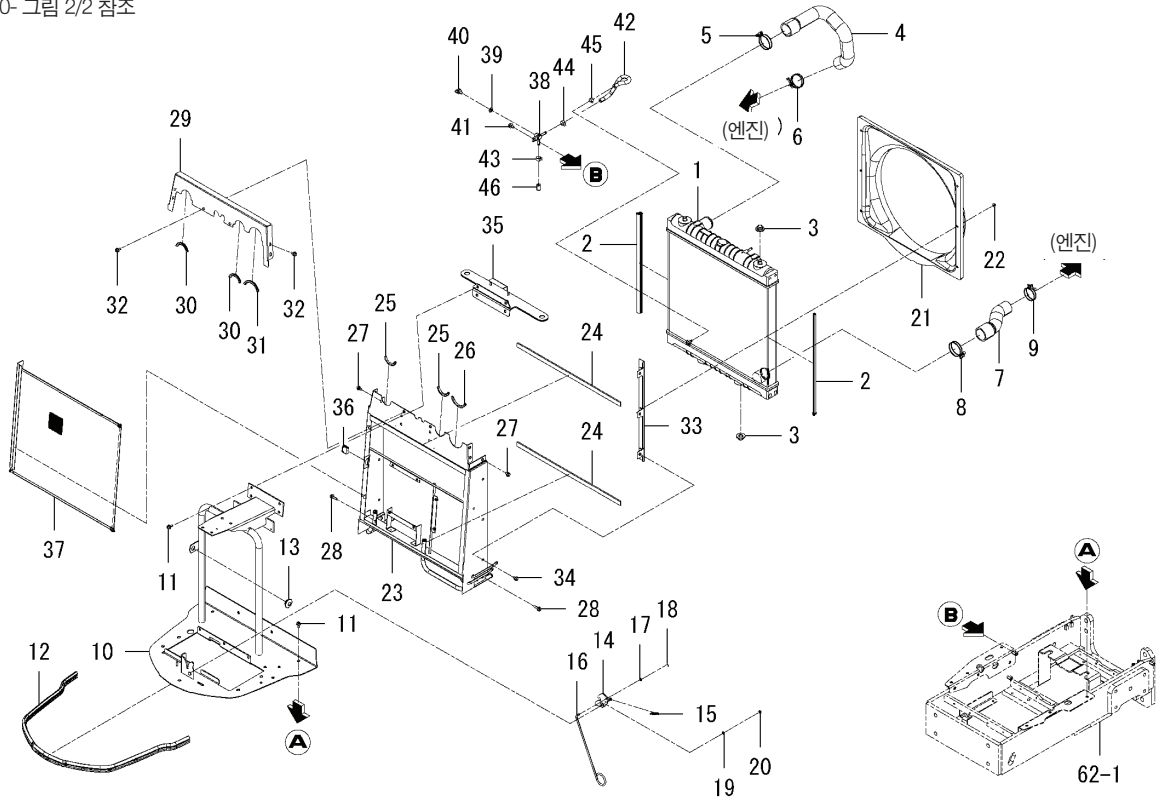




번호	부품도번	명칭	사양	형식		호환성	색기호	그룹	비고
				TJV 885	TJV 985				
1	1841-101-200-00	플라이휠조합	*	1	1				
2	1841-101-202-00	링기어	*	1	1				
3	1841-101-001-00	플랜지 볼트(세목)	*	8	8				
4	1841-101-013-10	플레이트(리어/3,6)	*	1	1				
5	V401-160-014-00	스프링 와셔, 2 M14	*	6	6				
6	1841-101-002-00	육각구멍 부착 볼트	*	6	6				
7	V523-101-202-80	평행핀B 12X28	*	2	2				
8	V251-441-407-00	깊이 끼운 볼트	*	2	2				
9	1841-625-003-00	깊이 끼운 볼트(세목)	*	4	4				
10	1841-101-003-00	스페이서(팬/3,6)	*	1	1				
11	V211-660-804-00	볼트(SP) M8X40 7T	*	4	4				
12	1841-101-014-00	팬(쿨링)	*	1	1				
13	V211-360-802-00	볼트(SP) M8X20	*	4	4				
14	1841-101-012-10	어댑터(M22-G3/4)	*	2	2				
15	1841-101-017-00	가스켓	*	2	2				
16	1841-101-220-00	엘보우(G3/4-RC1/2)조합	*	2	2				
17	1841-101-230-00	파이프(R1/2) COMP	*	2	2				
18	1841-101-240-10	브라켓(클램프) COMP	*	1	1				
19	V231-360-801-60	플랜지볼트(8X16 7T)	*	2	2				
20	1841-101-260-20	브라켓(가이드) COMP	*	1	1				
21	V231-360-801-60	플랜지볼트 (8X16 7T)	*	2	2				
22	1841-101-320-10	서포트 COMP	*	1	1				
23	V231-360-801-60	플랜지볼트 (8X16 7T)	*	1	1				
24	1841-101-270-00	브라켓(ECU/3,6) COMP	*	1	1				
25	1841-101-004-00	커버(ECU)	*	1	1				
26	V230-360-601-20	플랜지볼트(6X12 7T)	*	1	1				
27	1841-101-005-00	인슐레이터(10X10X40)	*	3	3				
28	1835-107-011-20	칼라(07X08X17)	*	3	3				
29	1835-101-011-00	그로멧(08X18X02)	*	3	3				
30	1421-507-014-00	와셔(6X24X2)	*	3	3				



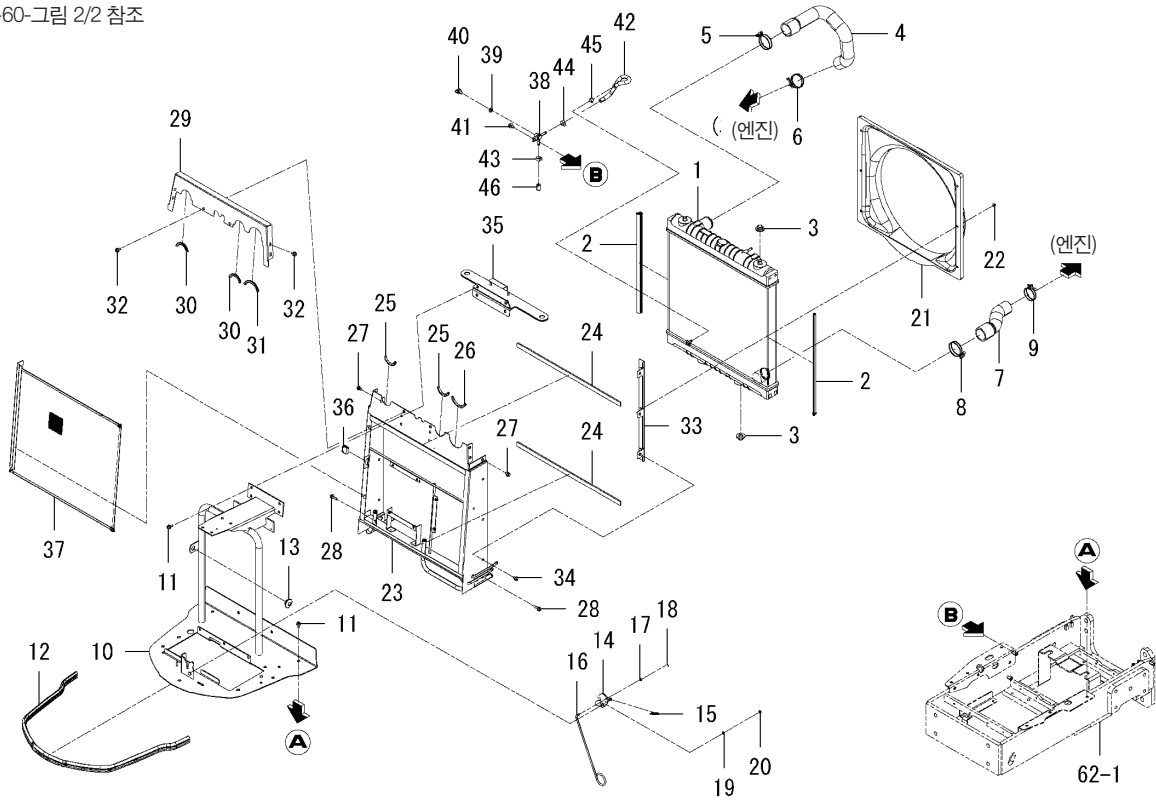
47-60- 그림 2/2 참조



번호	부품도번	명칭	사양	형식		호환성	색기호	그룹	비고
				TJV 885	TJV 985				
1	1841-102-200-00	라디에이터(558X499)조합	*	1	1				
2	1823-102-013-00	인슐레이터(490)	*	2	2				
3	3817-330-202-00	인슐레이터	*	4	4				
4	1841-102-001-00	호스(라디에이터/상부)	*	1	1				
5	J061-252-063-00	클램프(와이어/52-63)	*	1	1				
6	J061-245-053-00	클램프(와이어/45-53)	*	1	1				
7	1841-102-002-00	호스(라디에이터/하부)	*	1	1				
8	J061-252-063-00	클램프(와이어/52-63)	*	1	1				
9	J061-245-053-00	클램프(와이어/45-53)	*	1	1				
10	1841-102-210-10	브라켓(라디에이터) COMP	*	1	1				
11	V231-360-801-60	플랜지볼트(8X16 7T)	*	11	11				
12	1841-102-003-00	인슐레이터(1350)	*	1	1				
13	1421-603-004-00	레버 부상	*	1	1				
14	1841-102-220-00	플레이트(로크) COMP	*	1	1				
15	1723-514-007-00	스프링(HE042)	*	1	1				
16	1807-102-001-00	로드(후드)	*	1	1				
17	V411-260-006-00	연마와셔 M6	*	1	1				
18	V500-162-001-50	분할핀(2.0X15)	*	1	1				
19	V411-260-006-00	연마와셔 M6	*	1	1				
20	2215-740-032-00	너트(U/M6)	*	1	1				
21	1841-102-004-10	쉬라우드(L)	*	1	1				
22	V360-260-006-00	접시 스프링 부착너트 M 6	*	6	6				
23	1841-102-230-20	커버(라디에이터/하부) COMP	*	1	1				
24	1841-102-012-00	인슐레이터(05X20X590)	*	2	2				
25	1841-102-015-00	인슐레이터(70)	*	2	2				
26	1685-604-003-00	인슐레이터(90)	*	1	1				
27	V231-360-801-20	플랜지볼트(8X12 7T)	*	2	2				
28	V231-360-802-50	플랜지볼트(8X25 7T)	*	4	4				
29	1841-102-011-10	쉬라우드(상부)	*	1	1				
30	1841-102-015-00	인슐레이터(70)	*	2	2				

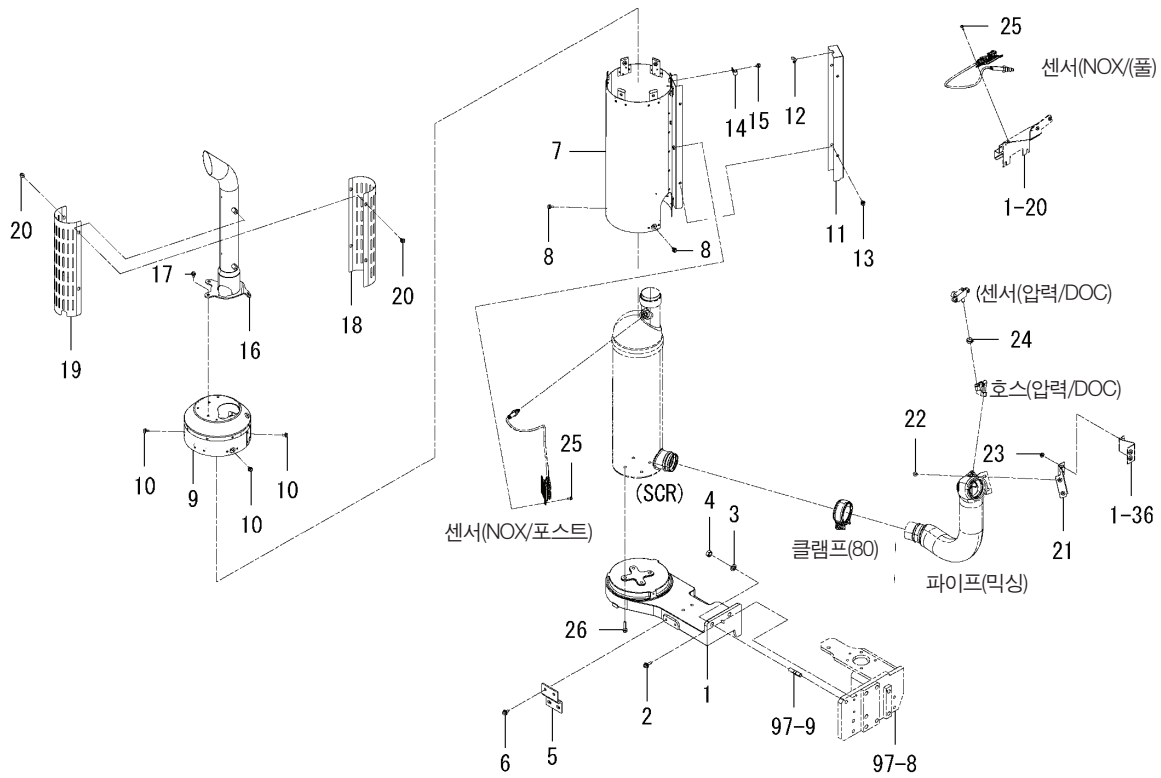


47-60-그림 2/2 참조



번호	부품도번	명칭	사양	형식		호환성	색기호	그룹	비고
				TJV 885	TJV 985				
31	1685-604-003-00	인슐레이터(90)	*	1	1				
32	V231-360-801-60	플랜지볼트 8X16 7T	*	6	6				
33	1841-102-260-00	커버(사이드) COMP	*	2	2				
34	V231-360-801-20	플랜지볼트 8X12 7T	*	6	6				
35	1841-102-270-00	브라켓(상부) COMP	*	1	1				
36	1841-102-280-00	캐치 COMP	*	1	1				
37	1841-102-290-00	네트(12/596X515) COMP	*	1	1				
38	1560-104-010-40	커넥터	*	1	1				
39	1424-101-204-00	패킹	*	1	1				
40	1424-101-203-00	플러그	*	1	1				
41	V211-360-801-60	볼트(SP) M8X16	*	1	1				
42	1841-102-007-00	호스(드레인/270)	*	1	1				
43	J062-154-167-00	클램프(호스/15.4-16.7)	*	1	1				
44	J062-147-159-00	클램프(호스/14.7-15.9)	*	1	1				
45	1650-111-032-00	클램프(호스/15-16.8)	*	1	1				
46	6213-729-023-00	캡(워터펌프)	*	1	1				
47	1841-102-300-10	브라켓(탱크/EX) COMP	*	1	1				
48	V363-260-008-00	소형접시 스프링 부착너트 M8	*	2	2				
49	1841-102-400-00	탱크(팽창)조합	*	1	1				
50	1843-102-252-00	캡(탱크/1.0)	*	1	1				
51	1843-102-253-00	라벨	*	1	1				
52	V211-360-801-60	볼트(SP) M8X16	*	4	4				
53	1841-102-310-00	커버(탱크/EX) COMP	*	1	1				
54	V211-360-801-60	볼트(SP) M8X16	*	2	2				
55	1841-102-320-10	호스(EX/L/190)조합	*	1	1				
56	1800-102-016-00	저항(02X08X10)	*	1	1				
57	J062-147-159-00	클램프(호스/14.7-15.9)	*	1	1				
58	1841-102-008-00	클램프(호스/16.3-17.4)	*	1	1				
59	1841-102-330-20	호스(EX/330) 조합	*	1	1				
60	J062-147-159-00	클램프(호스/14.7-15.9)	*	1	1				



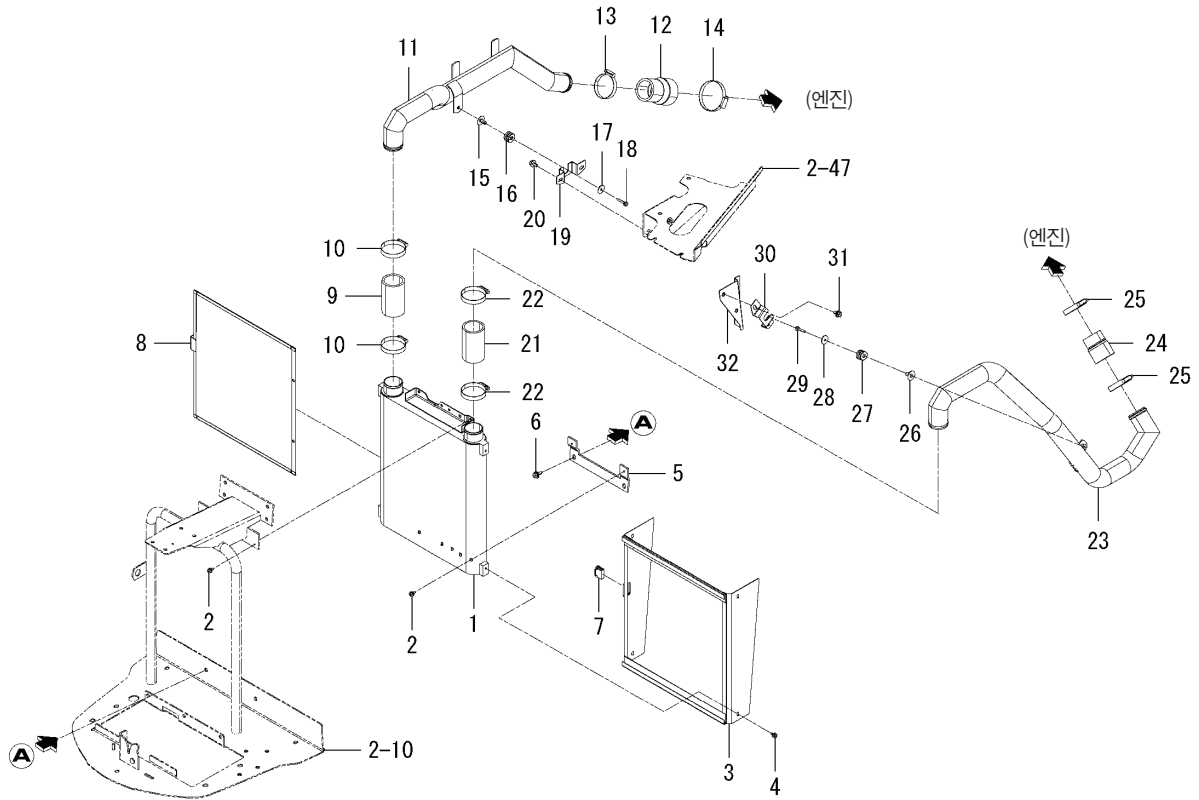


번호	부품도번	명칭	사양	형식		호환성	색기호	그룹	비고
				TJV 885	TJV 985				
1	1841-103-051-00	베이스(SCR)	*	1	1				
2	V211-661-003-00	볼트(SP)M10X30 7T	*	1	1				
3	V401-160-016-00	스프링 와셔, 2 M16	*	2	2				
4	V334-460-016-00	소형너트, 세목 M16	*	2	2				
5	1841-103-005-00	플레이트(Z/90X115)	*	1	1				
6	V211-661-002-00	볼트(SP)M10X20 7T	*	2	2				
7	1841-103-270-10	커버(SCR)세트	*	1	1				
8	V211-670-801-60	볼트(SP) M8X16 7T	*	3	3				
9	1841-103-260-10	커버(SCR/상부) COMP	*	1	1				
10	V211-670-801-60	볼트(SP) M8X16 7T	*	3	3				
11	1841-103-001-10	커버(케이블)	*	1	1				
12	3689-582-001-00	인슐레이터(30)	*	1	1				
13	V211-670-801-60	볼트(SP) M8X16 7T	*	4	4				
14	1650-509-003-10	홀더(10)	*	1	1				
15	V211-360-801-20	볼트(SP) M8X12	*	1	1				
16	1841-103-230-00	파이프(테일/상부) COMP	*	1	1				
17	V211-670-802-00	소형볼트(SP)7	*	3	3				
18	1841-103-003-10	커버(테일/R/상부)	*	1	1				
19	1841-103-004-10	커버(테일/F/상부)	*	1	1				
20	V211-670-801-60	볼트(SP) M8X16 7T	*	4	4				
21	1841-103-240-00	스테이(믹싱) COMP	*	1	1				
22	V231-360-801-60	플랜지볼트(8X16 7T)	*	2	2				
23	V362-260-008-00	소형접시 스프링 부착너트 M8	*	2	2				
24	1800-111-018-00	클램프(호스/17.8-21.5)	*	1	1				
25	V230-360-601-20	플랜지볼트(6X12 7T)	*	4	4				
26	2213-310-006-00	소형볼트(M10X40/S)	*	4	4				



FIG.005 인터쿨러 그룹

본기부

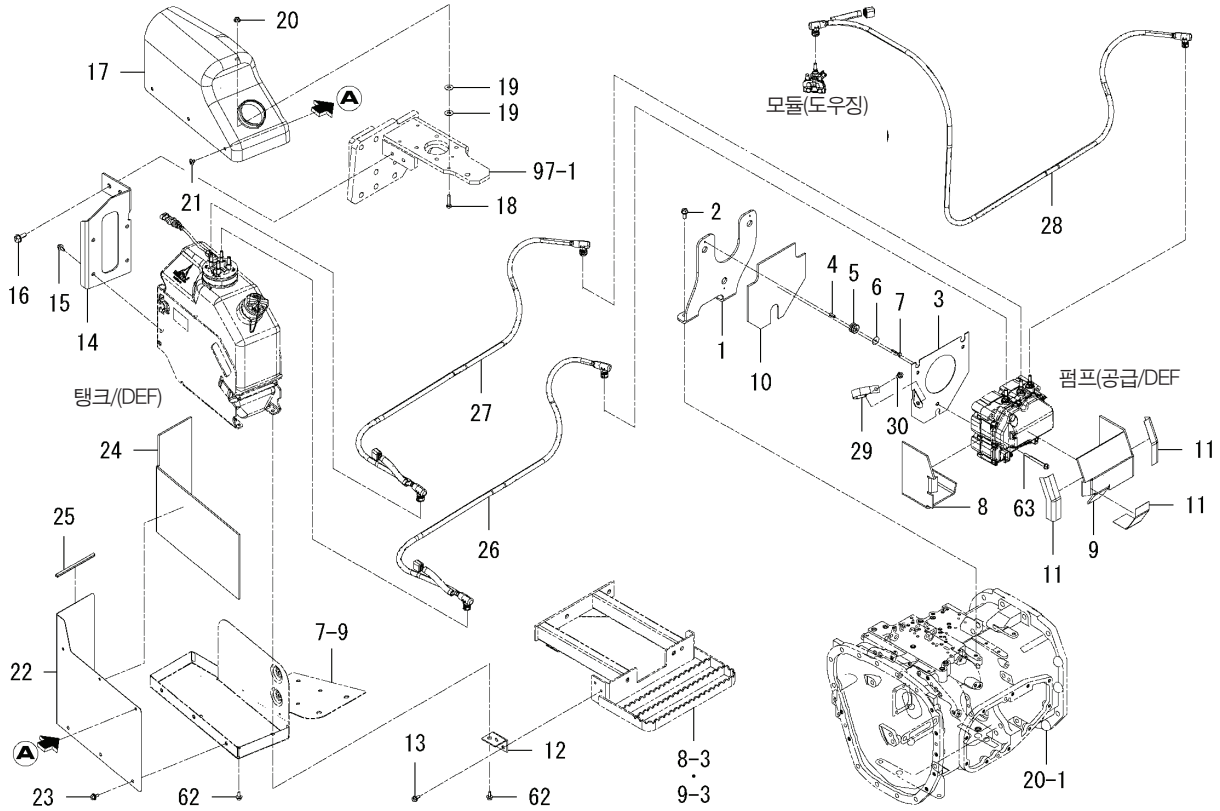


번호	부품도번	명칭	사양	형식		호환성	색기호	그룹	비고
				TJV 885	TJV 985				
1	1756-106-200-00	인터쿨러(34) COMP	*	1	1				
2	V210-360-601-20	볼트(SP) M6X12	*	4	4				
3	1841-106-200-00	커버(네트) COMP	*	1	1				
4	V210-360-601-20	볼트(SP) M6X12	*	4	4				
5	1841-106-001-10	플레이트(인터쿨러 /하부)	*	1	1				
6	V211-360-802-00	볼트(SP) M8X20	*	2	2				
7	1841-102-280-00	캐치 COMP	*	1	1				
8	1841-106-210-00	니트(12/390X420) COMP	*	1	1				
9	1841-106-008-00	호스(IC/출구)	*	1	1				
10	1800-106-004-00	클램프(호스/50-65)	*	2	2				
11	1841-106-240-20	파이프(EG/입구) COMP	*	1	1				
12	1841-106-009-00	호스(EG/입구)	*	1	1				
13	1800-106-004-00	클램프(호스/50-65)	*	1	1				
14	1719-111-016-00	클램프(호스/58-75)	*	1	1				
15	1757-780-003-00	부싱(07X09X17)	*	1	1				
16	1835-101-011-00	그로멧(08X18X02)	*	1	1				
17	1421-507-014-00	와셔(6X24X2)	*	1	1				
18	V210-560-603-00	볼트(S) M6X30 7T	*	1	1				
19	1841-106-006-00	플레이트(홀더)	*	1	1				
20	V211-660-801-60	볼트(SP) M8X16 7T	*	2	2				
21	1841-106-011-00	호스(IC/입구)	*	1	1				
22	1800-106-004-00	클램프(호스/50-65)	*	2	2				
23	1841-106-250-20	파이프(TB/출구)COMP	*	1	1				
24	1841-106-012-00	호스(TB/출구)	*	1	1				
25	1800-106-004-00	클램프(호스/50-65)	*	2	2				
26	1757-780-003-00	부싱(07X09X17)	*	1	1				
27	1835-101-011-00	그로멧(08X18X02)	*	1	1				
28	1421-507-014-00	와셔(6X24X2)	*	1	1				
29	V210-560-603-00	볼트(S) M6X30 7T	*	1	1				
30	1841-106-006-00	플레이트(홀더)	*	1	1				



FIG.006 탱크(DEF) 그룹(그림 1/2)

본기부

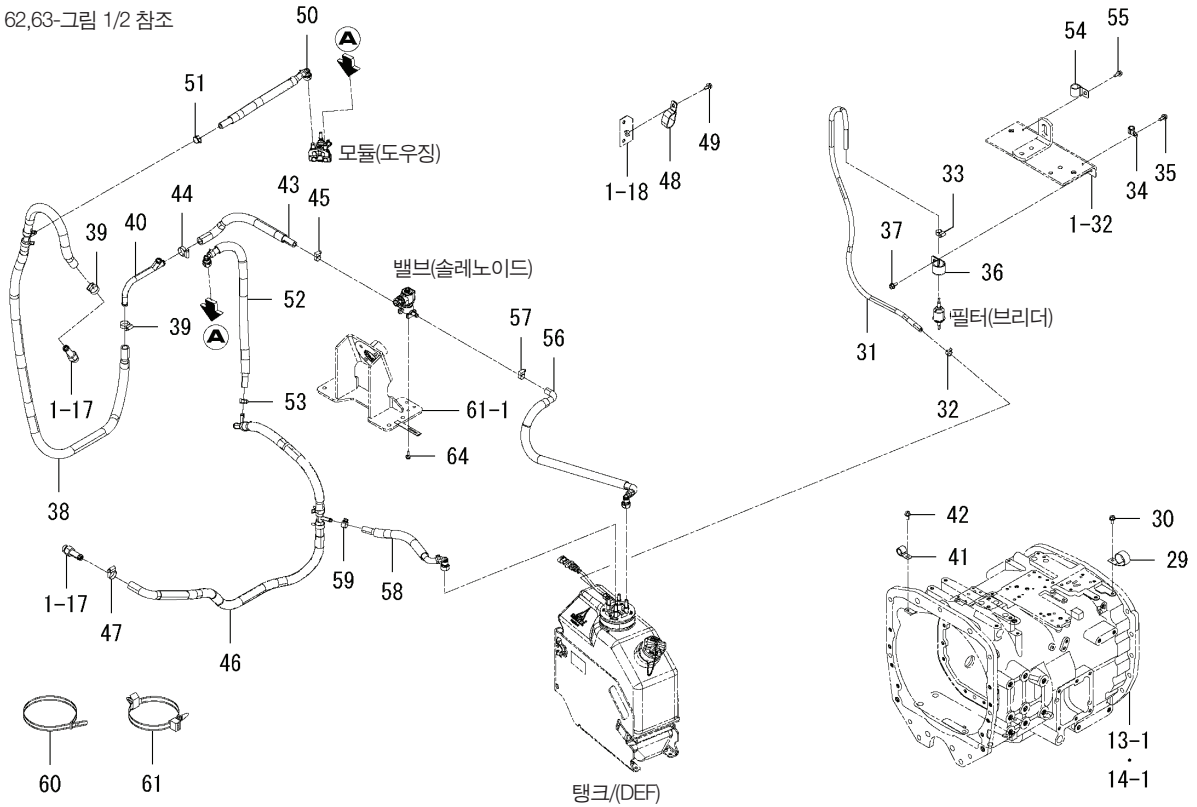


번호	부품도번	명칭	사양	형식		호환성	색기호	그룹	비고
				TJV 885	TJV 985				
1	1841-107-001-00	스테이(펌프/공급)	*	1	1				
2	V231-361-002-00	플랜지볼트 10X20 7T	*	2	2				
3	1841-107-200-00	베이스(펌프/공급 COMP)	*	1	1				
4	1835-107-011-20	칼라(07X08X17)	*	3	3				
5	1835-101-011-00	그로멧(08X18X02)	*	3	3				
6	1421-507-014-00	와셔(6X24X2)	*	3	3				
7	V210-560-603-00	볼트(S) M6X30 7T	*	3	3				
8	1835-107-017-00	인슐레이터(SM)	*	1	1				
9	1835-107-019-00	인슐레이터(SM)	*	1	1				
10	1841-107-011-00	인슐레이터(공급M)	*	1	1				
11	1689-101-005-10	테이프(알미늄/135)	*	3	3				
12	1841-107-007-00	브라켓(탱크/DEF)	*	1	1				
13	V231-360-801-60	플랜지볼트 8X16 7T	*	2	2				
14	1841-107-002-00	스테이(탱크/DEF)	*	1	1				
15	V231-360-801-60	플랜지볼트 8X16 7T	*	4	4				
16	V231-361-202-50	플랜지볼트 12X25 7T	*	2	2				
17	1841-107-003-00	커버(탱크/DEF)	*	1	1				
18	V201-260-803-00	볼트, 파형 M8X 30	*	1	1				
19	4101-102-038-00	와셔(6X24X2)	*	2	2				
20	V362-260-008-00	소형접시 스프링 부착너트 M8	*	1	1				
21	1560-630-012-00	리벳	*	3	3				
22	1841-107-008-00	플레이트(탱크/DEF)	*	1	1				
23	V211-660-801-60	볼트(SP) M8X16 7T	*	3	3				
24	1841-107-009-00	인슐레이터(커버/DEF)	*	1	1				
25	1627-602-005-00	트림(150)	*	1	1				
26	1841-107-400-00	호스(DEF/석션)조합	*	1	1				
27	1841-107-410-00	호스(DEF/리턴)조합	*	1	1				
28	1841-107-420-00	호스(DEF/압력) 조합	*	1	1				
29	1564-104-017-00	클램프	*	2	2				
30	V231-360-801-60	플랜지볼트	*	2	2				

FIG\_006A 탱크(DEF) 그룹(도면 2/2)

본기부

62,63-그림 1/2 참조



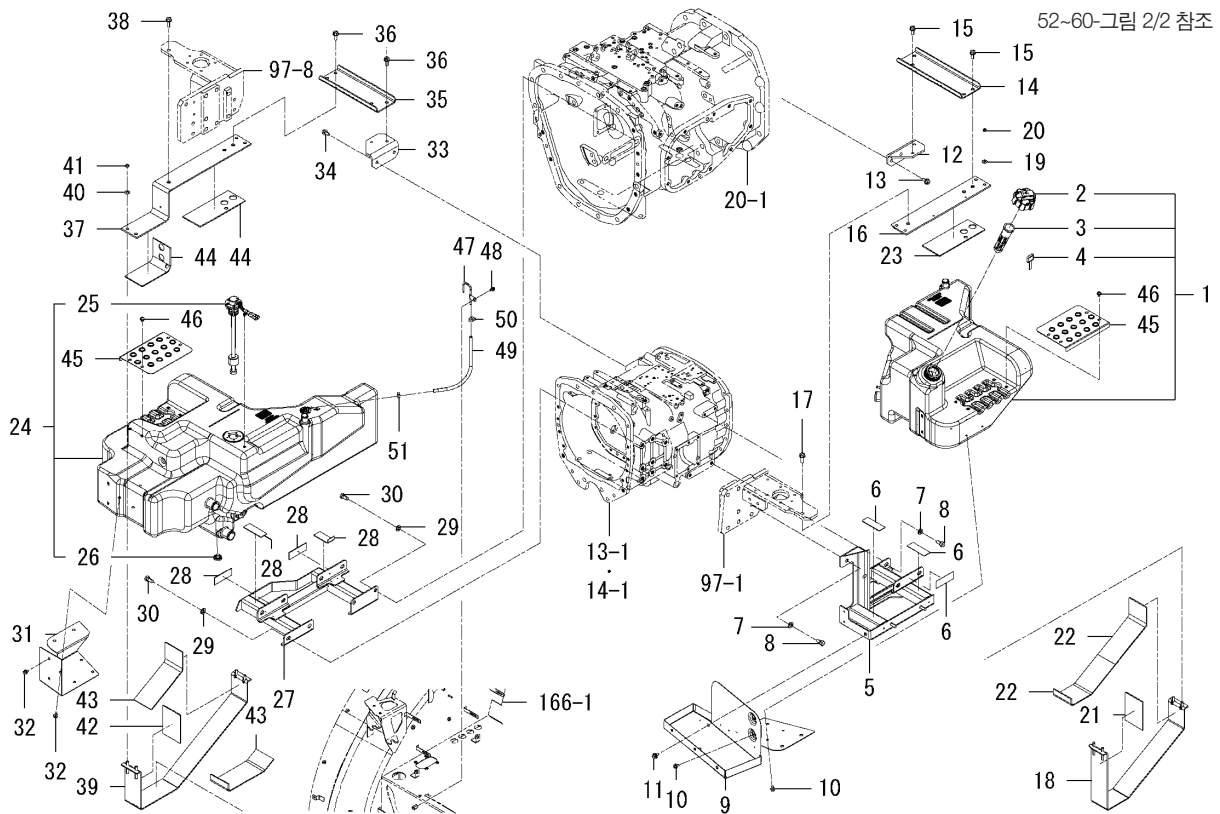
번호	부품도번	명칭	사양	형식		호환성	색기호	그룹	비고
				TJV 885	TJV 985				
31	1841-107-004-00	호스(브리더/DEF)조합	*	1	1				
32	J062-126-134-00	클램프(호스/12.6-13.4)	*	1	1				
33	J061-108-016-00	클램프(호스/08-16)	*	1	1				
34	1650-509-012-00	홀더(12)	*	1	1				
35	V231-360-801-60	플랜지볼트 8X16 7T	*	1	1				
36	1841-107-005-00	홀더(30)	*	1	1				
37	V231-360-801-60	플랜지볼트 8X16 7T	*	1	1				
38	1841-107-300-30	호스(히터/1475)조합	*	1	1				
39	J061-116-025-00	클램프(호스/16-25)	*	2	2				
40	1841-107-370-00	파이프(히터)	*	1	1				
41	1841-508-008-00	홀더(16)	*	1	1				
42	V231-360-801-60	플랜지볼트 8X16 7T	*	1	1				
43	1841-107-310-00	호스(히터/L/355)조합	*	1	1				
44	J061-116-025-00	클램프(호스/16-25)	*	1	1				
45	J061-108-016-00	클램프(호스/08-16)	*	1	1				
46	1841-107-320-10	호스(히터/1500)조합	*	1	1				
47	J061-116-025-00	클램프(호스/16-25)	*	1	1				
48	1627-780-705-00	클램프	*	1	1				
49	V231-360-801-60	플랜지볼트 8X16 7T	*	1	1				
50	1841-107-330-10	호스(도우징/350)조합	*	1	1				
51	1841-107-012-00	클램프(호스/16.9-17.9)	*	1	1				
52	1841-107-340-10	호스(도우징/550)조합	*	1	1				
53	1841-107-012-00	클램프(호스/16.9-17.9)	*	1	1				
54	1440-105-006-00	클램프(23마일)	*	1	1				
55	V231-360-801-60	플랜지볼트 8X16 7T	*	1	1				
56	1841-107-350-00	호스(탱크/DEF/600)조합	*	1	1				
57	J061-108-016-00	클램프(호스/08-16)	*	1	1				
58	1841-107-360-00	호스(탱크/DEF/360)조합	*	1	1				
59	1841-107-012-00	클램프(호스/16.9-17.9)	*	1	1				
60	1342-402-006-00	와이어 밴드(250)	*	13	13				





FIG.007 탱크(연료) 그룹(그림 1/2)

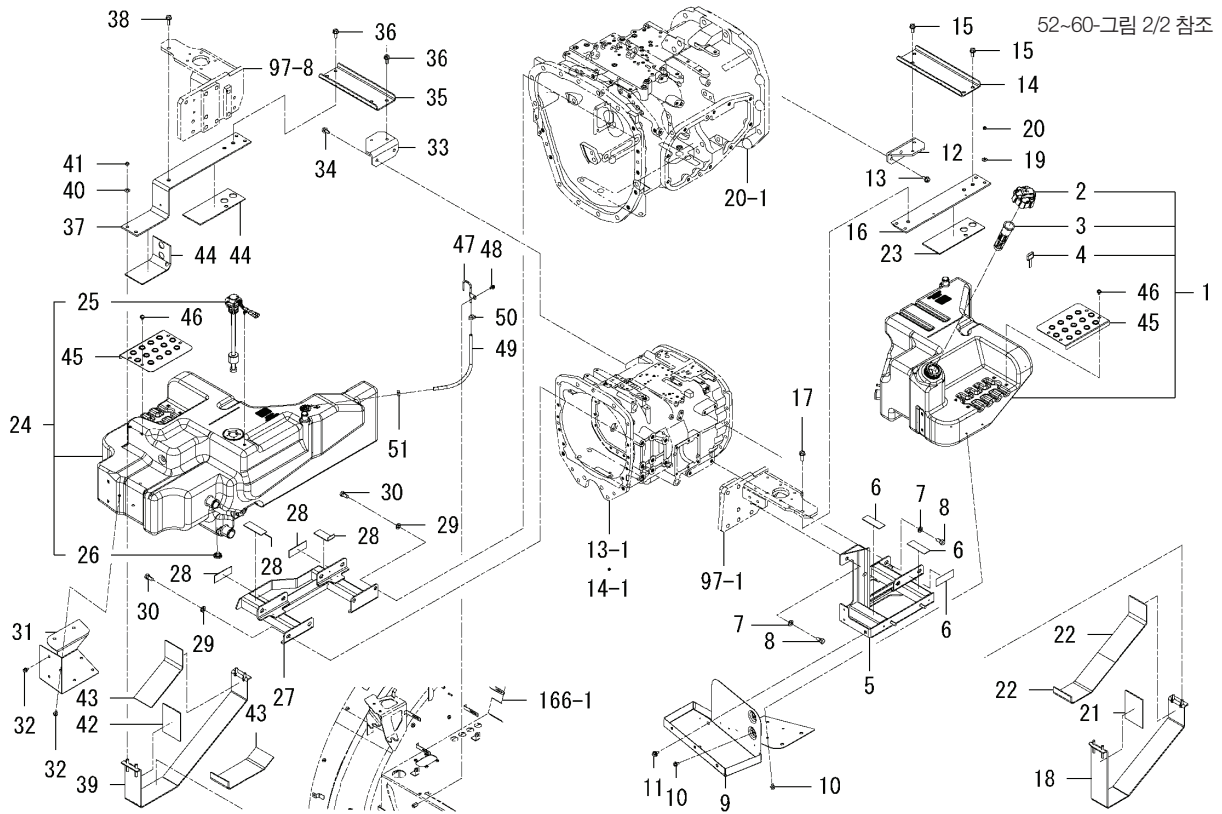
본기부



번호	부품도번	명칭	사양	형식		호환성	색기호	그룹	비고
				TJV 885	TJV 985				
1	1841-111-500-00	탱크(연료/LH)조합	*	1	1				
2	1841-111-502-00	캡(탱크/연료)조합	*	1	1				
3	1841-111-503-00	필터(연료)	*	1	1				
4	1841-111-504-00	키	*	2	2				
5	1841-111-200-10	스테이(탱크/LH) COMP	*	1	1				
6	1841-111-017-00	인슐레이터(35X100X02)	*	3	3				
7	V401-160-014-00	스프링 와셔 2 M14	*	3	3				
8	V201-361-402-50	파형볼트, M14X25 7T	*	3	3				
9	1841-111-210-00	커버(탱크/LH/L) COMP	*	1	1				
10	V211-360-801-60	볼트(SP) M8X16	*	6	6				
11	V211-661-002-00	볼트(SP)M10X20 7T	*	1	1				
12	1841-111-001-00	플레이트(L/150X90)	*	1	1				
13	V231-361-202-00	플랜지볼트 12X20 7T	*	2	2				
14	1841-111-002-00	플레이트(U/110X370)	*	1	1				
15	V231-361-202-50	플랜지볼트 12X25 7T	*	4	4				
16	1841-111-220-10	스테이(탱크/LH/상부) COMP	*	1	1				
17	V231-361-203-00	플랜지볼트 12X30 7T	*	1	1				
18	1841-111-230-10	밴드(탱크/LH) COMP	*	1	1				
19	V411-260-010-00	연마와셔 M10	*	4	4				
20	3659-151-002-00	너트(U/M10)	*	4	4				
21	1841-111-007-00	인슐레이터(100X140X04)	*	1	1				
22	1841-111-008-00	인슐레이터(100X300X04)	*	2	2				
23	1841-111-009-00	인슐레이터(100X260X04)	*	1	1				
24	1841-111-510-00	탱크(연료/RH)조합	*	1	1				
25	1841-111-512-00	게이지(연료) COMP	*	1	1				
26	1841-111-513-00	볼트(드레인)조합	*	1	1				
27	1841-111-240-00	스테이(탱크/RH) COMP	*	1	1				
28	1841-111-017-00	인슐레이터(35X100X02)	*	4	4				
29	V401-160-014-00	스프링 와셔, 2 M14	*	4	4				
30	V201-361-402-50	파형볼트, M14X25 7T	*	4	4				

FIG.007 탱크(연료) 그룹(그림 1/2)

본기부



번호	부품도번	명칭	사양	형식		호환성	색기호	그룹	비고
				TJV 885	TJV 985				
31	1841-111-006-00	커버(탱크/RH)	*	1	1				
32	V211-360-801-60	볼트(SP) M8X16	*	6	6				
33	1841-111-003-00	플레이트(L/150X100)	*	1	1				
34	V231-361-202-00	플랜지볼트 12X20 7T	*	2	2				
35	1841-111-004-00	플레이트(U/110X330)	*	1	1				
36	V231-361-202-50	플랜지볼트 12X25 7T	*	4	4				
37	1841-111-260-00	스테인(탱크/RH/상부) COMP	*	1	1				
38	V231-361-203-00	플랜지볼트 12X30 7T	*	1	1				
39	1841-111-270-00	밴드(탱크/RH) COMP	*	1	1				
40	V411-260-010-00	연마와셔M10	*	4	4				
41	3659-151-002-00	너트(U/M10)	*	4	4				
42	1841-111-007-00	인슐레이터(100X140X04)	*	1	1				
43	1841-111-008-00	인슐레이터(100X300X04)	*	2	2				
44	1841-111-009-00	인슐레이터(100X260X04)	*	2	2				
45	1841-111-005-10	스텝(서브)	*	2	2				
46	V120-378-001-60	작은나사 SP 냄비 M8X16	*	8	8				
47	3824-311-300-10	파이프(연료) COMP	*	1	1				
48	V231-360-801-20	플랜지볼트 8X12 7T	*	1	1				
49	1841-111-018-10	호스조합(08X13X350)	*	1	1				
50	J061-108-016-00	클램프(호스/08-16)	*	1	1				
51	J062-138-148-00	클램프(호스/13.8-14.8)	*	1	1				
52	1841-111-022-00	파이프(연료/하부)	*	1	1				
53	1757-111-027-30	파이프(밸브)	*	1	1				
54	1757-111-028-30	플레이트(밸브)	*	1	1				
55	1817-111-002-00	씨일(연료/F)	*	1	1				
56	1841-111-016-00	호스(39X45X95)	*	1	1				
57	3897-310-006-00	호스(39X45X70)	*	2	2				
58	1696-508-002-00	클램프(호스/32-50)	*	6	6				
59	1841-111-300-10	호스조합(12X19X600)	*	1	1				
60	1650-780-011-10	클램프(호스/18-22)	*	1	1				





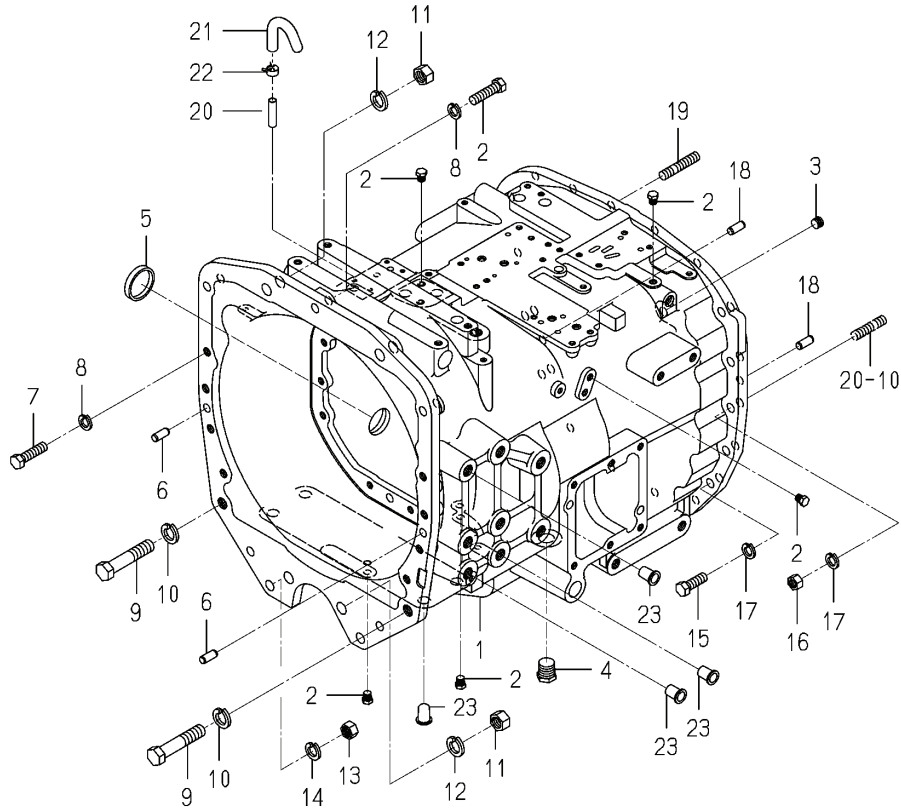








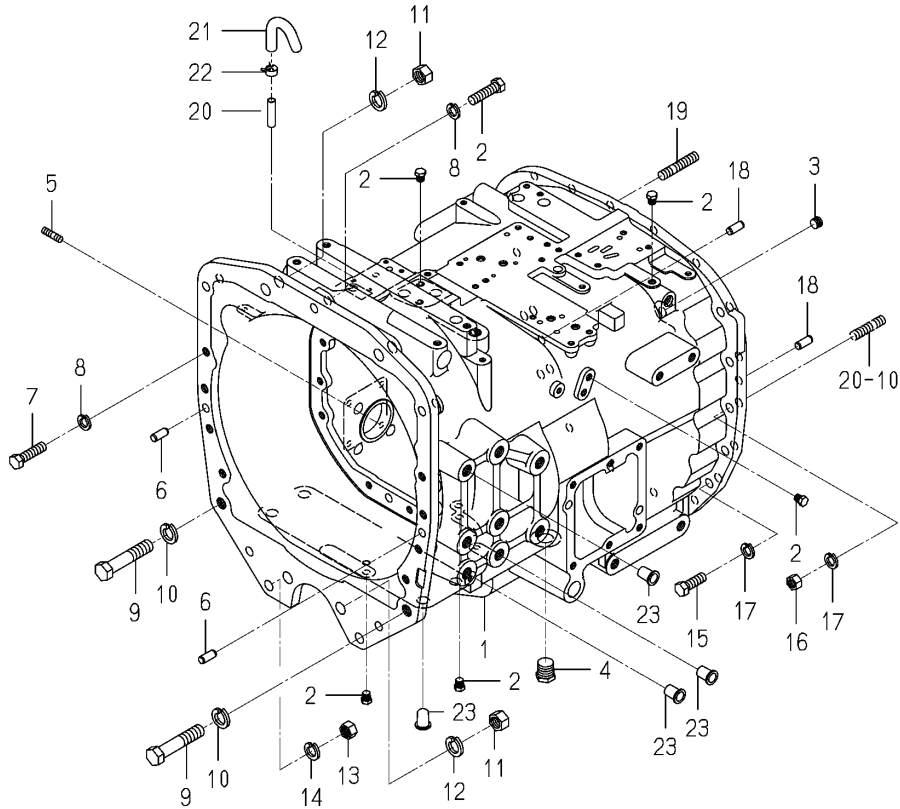




번호	부품도번	명칭	사양	형식		호환성	색기호	그룹	비고
				TJV 885	TJV 985				
1	1841-201-001-00	케이스(트랜스미션/F)	*	1	1				
2	V782-160-000-2T	플러그(나사/육각/씨일)	*	8	8				
3	V780-140-000-4T	플러그(씨일)	*	1	1				
4	V782-160-000-8B	플러그(나사/육각/씨일)	*	1	1				
5	1564-201-003-00	캡(씨일/47)	*	1	1				
6	V523-101-002-40	평행핀 B 10X24	*	2	2				
7	V201-361-204-50	파형볼트, M12X45 7T	*	13	13				
8	V401-160-012-00	스프링 와셔, 2 M12	*	13	13				
9	V201-361-608-00	파형볼트, M16X80 7T	*	2	2				
10	V401-160-016-00	스프링 와셔, 2 M16	*	2	2				
11	V304-460-016-00	소형너트, 2(M16 7T)	*	4	4				
12	V401-160-016-00	스프링 와셔, 2 M16	*	4	4				
13	V304-460-014-00	소형너트, 2(M14 7T)	*	2	2				
14	V401-160-014-00	스프링 와셔, 2 M14	*	2	2				
15	V201-361-203-50	파형볼트, M12X35 7T	*	5	5				
16	V304-460-012-00	소형너트, 2(M12 7T)	*	2	2				
17	V401-160-012-00	스프링 와셔, 2 M12	*	7	7				
18	V523-101-002-40	평행핀B 10X24	*	2	2				
19	V251-341-204-50	깊이 끼운 볼트M12X45 7T	*	1	1				
20	1544-120-008-10	브리더파이프	*	1	1				
21	1716-501-006-10	호스(브리더)	*	1	1				
22	J062-138-148-00	클램프(호스/13.8-14.8)	*	1	1				
23	1432-621-011-00	캡(블랭킹/M16)	*	8	8				

FIG.014 케이스(트랜스미션/프론트) 그룹(M형)

본기부



번호	부품도번	명칭	사양	형식		호환성	색기호	그룹	비고
				TJV 885	TJV 985				
1	1841-201-051-00	케이스(트랜스미션/F)	*	1	1				
2	V782-160-000-2T	플러그(나사/육각/씨일)	*	8	8				
3	V780-140-000-4T	플러그(씨일)	*	1	1				
4	V782-160-000-8B	플러그(나사/육각/씨일)	*	1	1				
5	V251-260-802-00	깊이 끼운 볼트M8X 20	*	1	1				
6	V523-101-002-40	평행핀B 10X24	*	2	2				
7	V201-361-204-50	파형볼트, M12X45 7T	*	13	13				
8	V401-160-012-00	스프링 와셔, 2 M12	*	13	13				
9	V201-361-608-00	파형볼트, M16X80 7T	*	2	2				
10	V401-160-016-00	스프링 와셔, 2 M16	*	2	2				
11	V304-460-016-00	소형너트, 2(M16 7T)	*	4	4				
12	V401-160-016-00	스프링 와셔, 2 M16	*	4	4				
13	V304-460-014-00	소형너트, 2(M14 7T)	*	2	2				
14	V401-160-014-00	스프링 와셔, 2 M14	*	2	2				
15	V201-361-203-50	파형볼트, M12X35 7T	*	5	5				
16	V304-460-012-00	소형너트, 2(M12 7T)	*	2	2				
17	V401-160-012-00	스프링 와셔, 2 M12	*	7	7				
18	V523-101-002-40	평행핀 B 10X24	*	2	2				
19	V251-341-204-50	깊이 끼운 볼트 M12X45 7T	*	1	1				
20	1544-120-008-10	브리더 파이프	*	1	1				
21	1716-501-006-10	호스(브리더)	*	1	1				
22	J062-138-148-00	클램프(호스/13.8-14.8)	*	1	1				
23	1432-621-011-00	캡(블랭킹/M16)	*	8	8				

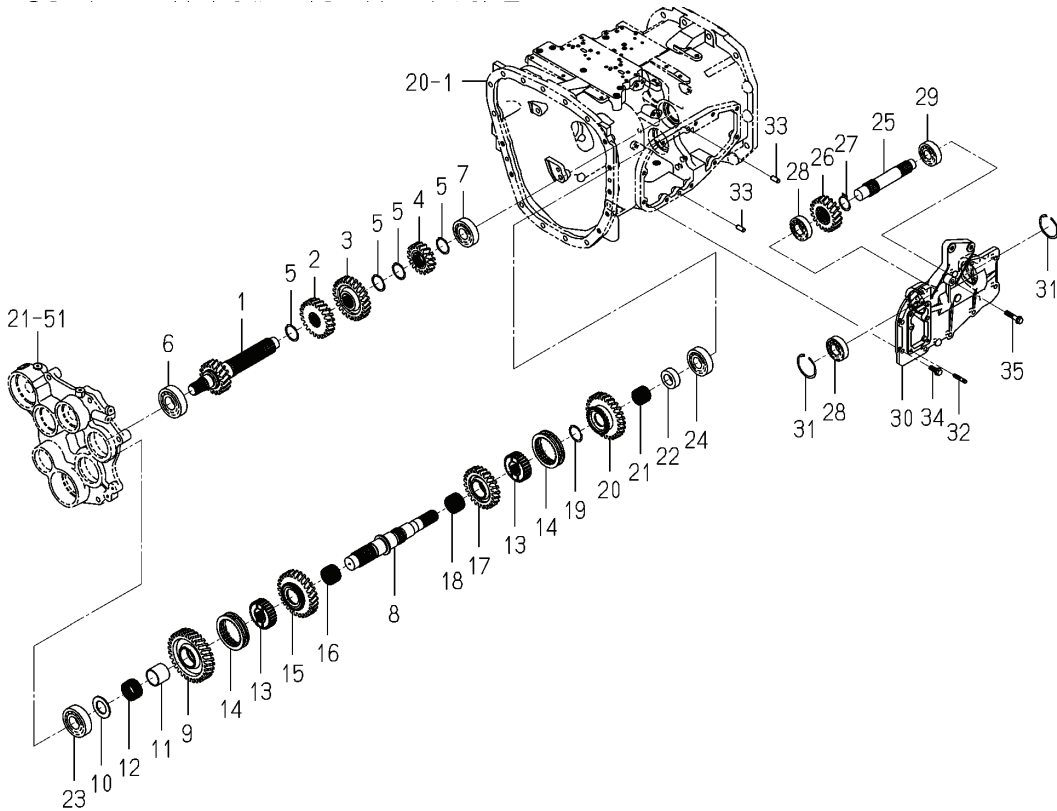






FIG.018 기어(PTO) 그룹(Z형)

본기부



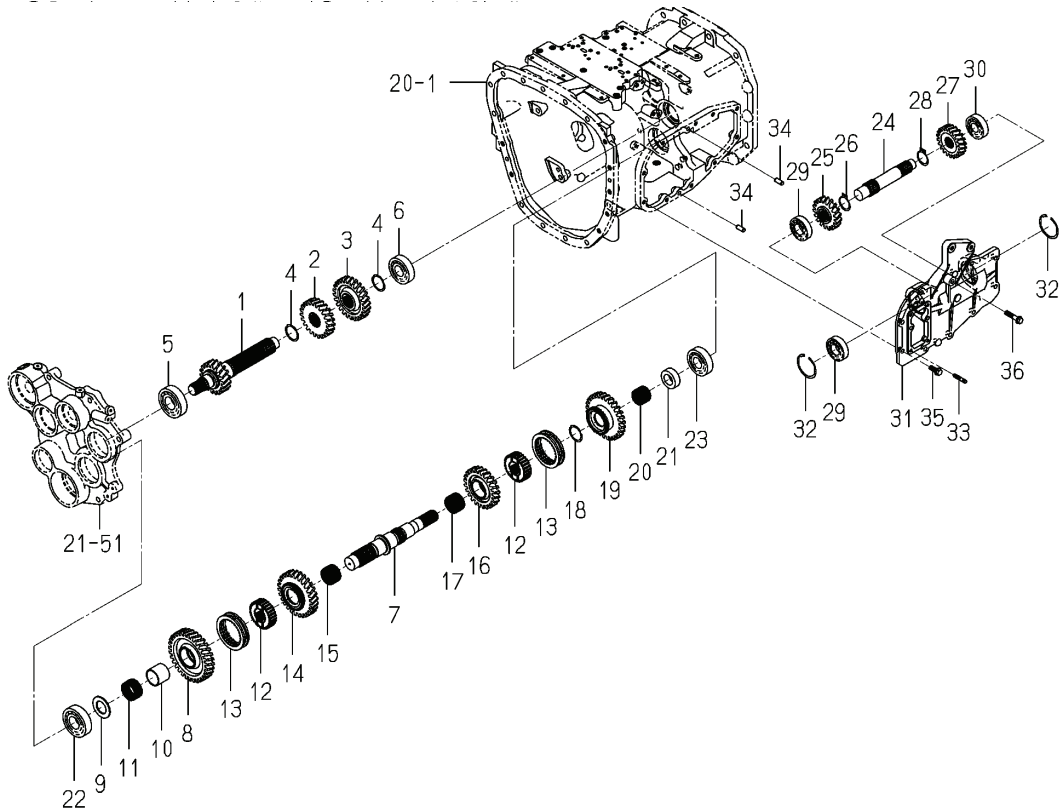
번호	부품도번	명칭	사양	형식		호환성	색기호	그룹	비고
				TJV 885	TJV 985				
1	1823-210-001-00	기어(헤리컬/18)	*	1	1				
2	1823-210-002-00	기어(헤리컬/22)	*	1	1				
3	1790-210-002-00	기어(헤리컬/25)	*	1	1				
4	1823-210-003-00	기어(헤리컬/17)	*	1	1				
5	V706-140-040-00	스냅링(축) 40	*	4	4				
6	3676-107-005-00	베어링(볼)	*	1	1				
7	1568-270-002-00	베어링(볼, 6306)	*	1	1				
8	1790-210-009-20	샤프트(체인징/PTO)	*	1	1				
9	1823-210-004-00	기어(헤리컬/31)	*	1	1				
10	1790-210-021-00	와셔(35X59X03)	*	1	1				
11	1790-210-006-00	부싱(40X45X38)	*	1	1				
12	1757-203-011-00	베어링(니이들)	*	1	1				
13	1790-210-018-00	허브(40X75X22)	*	2	2				
14	1790-210-019-00	커플링(75X95X20)	*	2	2				
15	1823-210-005-00	기어(헤리컬/27)	*	1	1				
16	1757-209-008-00	베어링(니이들)	*	1	1				
17	1790-210-007-10	기어(헤리컬/24)	*	1	1				
18	1757-209-008-00	베어링(니이들)	*	1	1				
19	V706-140-040-00	스냅링(축) 40	*	1	1				
20	1823-210-006-00	기어(헤리컬/27)	*	1	1				
21	1757-218-008-00	베어링(니이들)	*	1	1				
22	1790-214-006-00	칼라(30X50X17)	*	1	1				
23	3676-107-005-00	베어링(볼)	*	1	1				
24	7932-201-002-00	R.B.B(6306SH2)	*	1	1				
25	1790-210-011-10	샤프트(카운터/PTO)	*	1	1				
26	1790-210-012-00	기어(헤리컬/19)	*	1	1				
27	V704-140-035-00	C형 멈춤링(축) 35	*	1	1				
28	1614-203-015-00	베어링(볼)	*	2	2				
29	V600-110-630-50	R.B.B (6305)	*	1	1				
30	1790-210-016-10	메탈(PTO)	*	1	1				





FIG.019 기어(PTO) 그룹(Z형 제외)

본기부



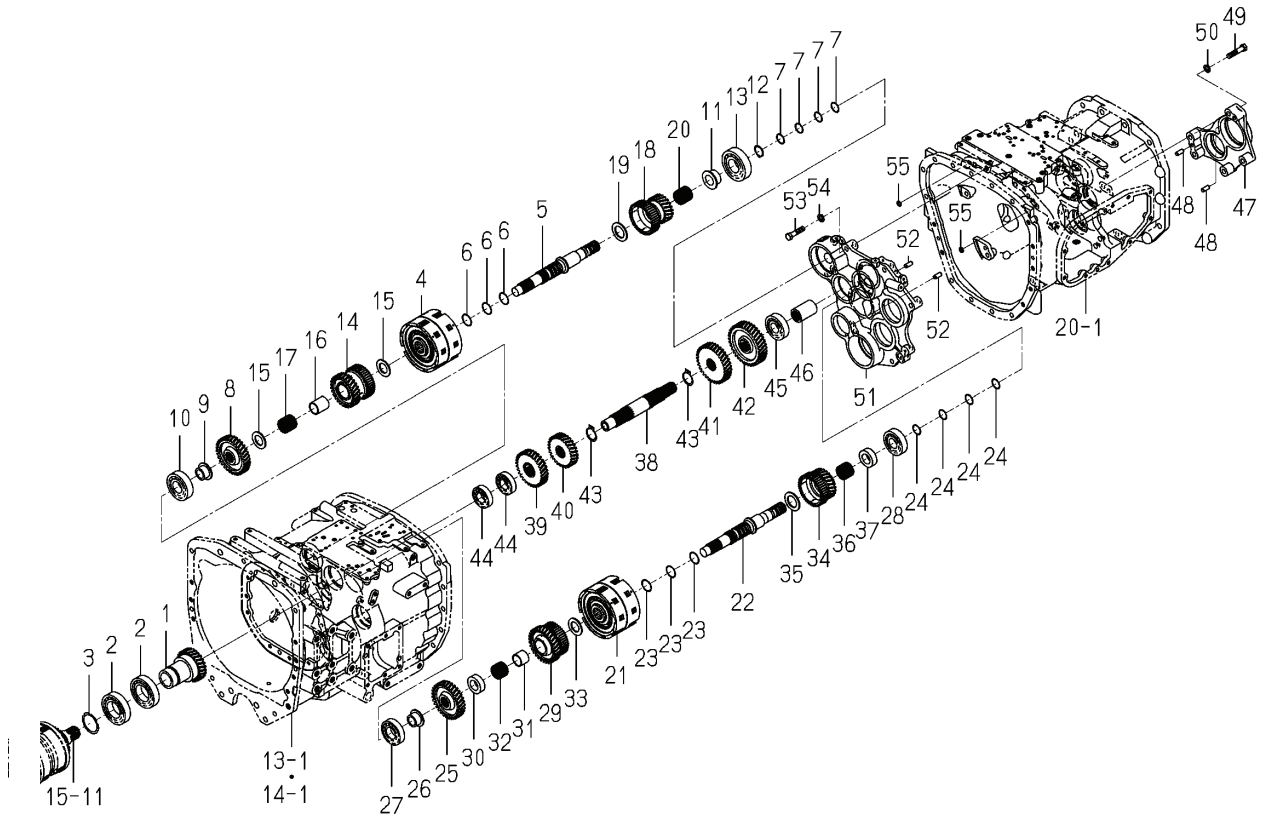
번호	부품도번	명칭	사양	형식		호환성	색기호	그룹	비고
				TJV 885	TJV 985				
1	1823-210-001-00	기어(헤리컬/18)	*	1	1				
2	1823-210-002-00	기어(헤리컬/22)	*	1	1				
3	1790-210-002-00	기어(헤리컬/25)	*	1	1				
4	V706-140-040-00	스냅링(축) 40	*	2	2				
5	3676-107-005-00	베어링(볼)	*	1	1				
6	1568-270-002-00	베어링(볼, 6306)	*	1	1				
7	1790-210-009-20	샤프트(체인징/PTO)	*	1	1				
8	1823-210-004-00	기어(헤리컬/31)	*	1	1				
9	1790-210-021-00	와셔(35X59X03)	*	1	1				
10	1790-210-006-00	부싱(40X45X38)	*	1	1				
11	1757-203-011-00	베어링(니이들)	*	1	1				
12	1790-210-018-00	허브(40X75X22)	*	2	2				
13	1790-210-019-00	커플링(75X95X20)	*	2	2				
14	1823-210-005-00	기어(헤리컬/27)	*	1	1				
15	1757-209-008-00	베어링(니이들)	*	1	1				
16	1790-210-007-10	기어(헤리컬/24)	*	1	1				
17	1757-209-008-00	베어링(니이들)	*	1	1				
18	V706-140-040-00	스냅링(축) 40	*	1	1				
19	1790-210-014-00	기어(헤리컬/28)	*	1	1				
20	1757-218-008-00	베어링(니이들)	*	1	1				
21	1790-214-006-00	칼라(30X50X17)	*	1	1				
22	3676-107-005-00	베어링(볼)	*	1	1				
23	7932-201-002-00	R.B.B(6306SH2)	*	1	1				
24	1790-210-011-10	샤프트(카운터/PTO)	*	1	1				
25	1790-210-013-00	기어(헤리컬/18)	*	1	1				
26	V704-140-035-00	C형 멈춤링(축) 35	*	1	1				
27	1790-210-017-00	기어(헤리컬/21)	*	1	1				
28	V704-140-030-00	C형 멈춤링(축) 30	*	1	1				
29	V600-110-620-60	R.B.B (6206)	*	2	2				
30	3824-701-011-00	베어링(볼)	*	1	1				





FIG.021 기어(메인) 그룹

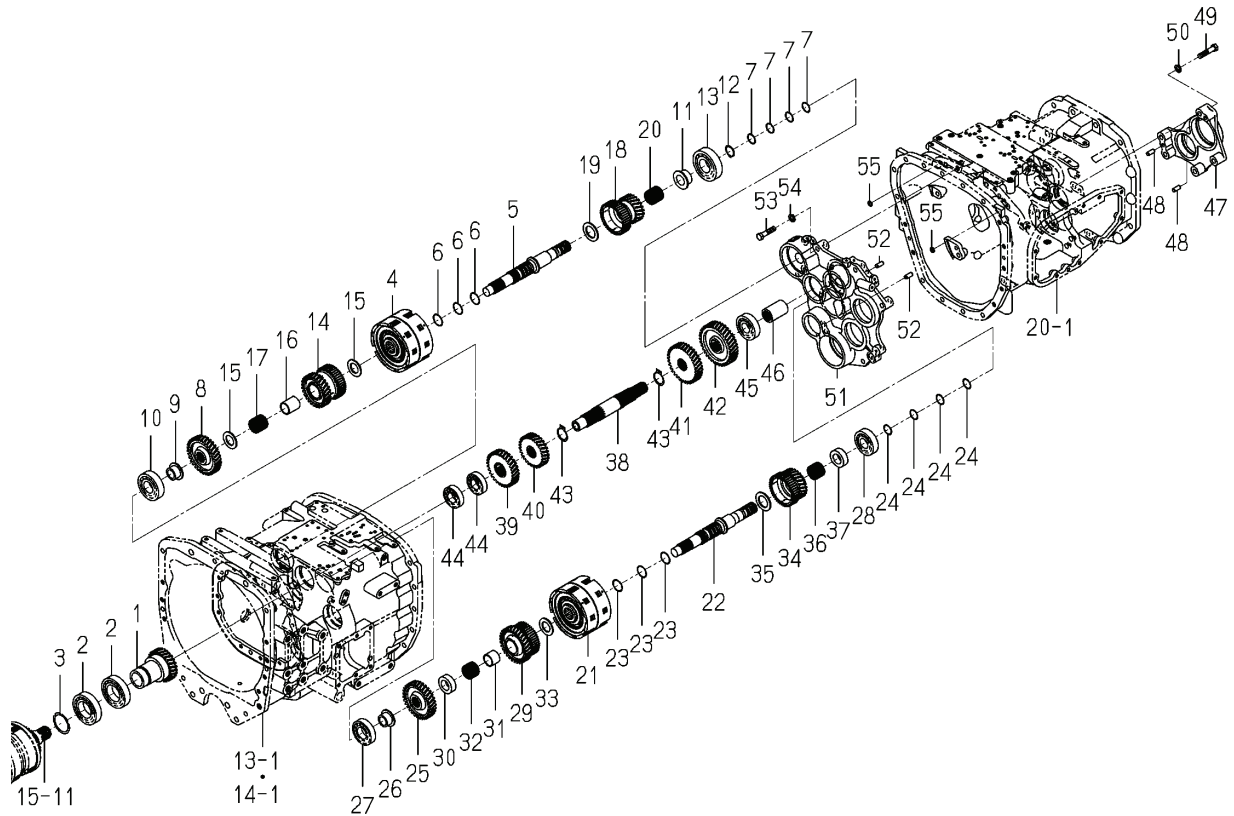
본기부



번호	부품도번	명칭	사양	형식		호환성	색기호	그룹	비고
				TJV 885	TJV 985				
1	1823-214-001-10	기어(헤리컬/27)	*	1	1				
2	V600-110-621-10	R,B,B(6211)	*	2	2				
3	V706-140-055-00	스냅링(축) 55	*	1	1				
4	1823-214-200-10	클러치(메인)조합	*	1	1				171
5	1822-214-210-00	샤프트(클러치/1ST) COMP	*	1	1				
6	1719-205-005-00	링(35)	*	3	3				
7	1790-214-019-00	링(싸일/30X02)	*	4	4				
8	1823-214-002-00	기어(헤리컬/32)	*	1	1				
9	1822-214-012-00	부싱(25X49X22)	*	1	1				
10	V600-110-630-70	R,B,B (6307)	*	1	1				
11	1800-214-009-10	부싱(30X54X24)	*	1	1				
12	V704-140-030-00	C형 멈춤링(축) 30	*	1	1				
13	1757-219-003-00	베어링(볼)	*	1	1				
14	1822-214-002-00	기어(헤리컬/28)	*	1	1				
15	1656-214-006-00	와셔(30X50X03)	*	2	2				
16	1790-214-004-00	부싱(30X35X41)	*	1	1				
17	1758-244-011-00	베어링(니이들)	*	1	1				
18	1822-214-008-00	기어(헤리컬/22)	*	1	1				
19	1564-273-008-20	와셔(35X55X03)	*	1	1				
20	1758-244-011-00	베어링(니이들)	*	1	1				
21	1823-214-200-10	클러치(메인)조합	*	1	1				171
22	1822-214-220-00	샤프트(클러치/2ND) COMP	*	1	1				
23	1719-205-005-00	링(35)	*	3	3				
24	1790-214-019-00	링(싸일/30X02)	*	4	4				
25	1823-214-002-00	기어(헤리컬/32)	*	1	1				
26	1822-214-012-00	부싱(25X49X22)	*	1	1				
27	1568-206-001-00	베어링(볼, 6207)	*	1	1				
28	1513-244-003-00	R,B,B	*	1	1				
29	1822-214-004-00	기어(헤리컬/31)	*	1	1				
30	1790-214-006-00	칼라(30X50X17)	*	1	1				

FIG.021 기어(메인) 그룹

본기부

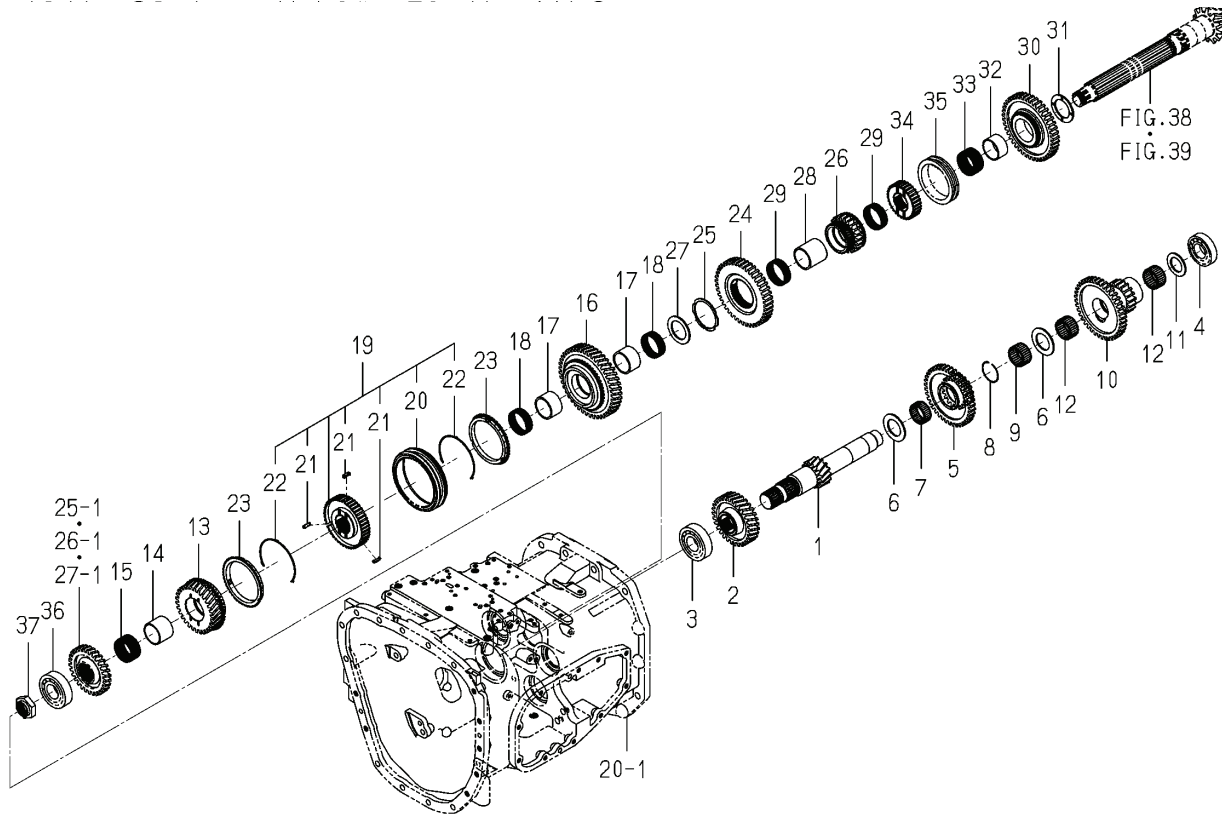


번호	부품도번	명칭	사양	형식		호환성	색기호	그룹	비고
				TJV 885	TJV 985				
31	1790-214-021-00	부상(30X35X28)	*	1	1				
32	2512-213-004-00	베어링(니이들)	*	1	1				
33	1656-214-006-00	와셔(30X50X03)	*	1	1				
34	1822-214-006-00	기어(헤리컬/25)	*	1	1				
35	1564-273-008-20	와셔(35X55X03)	*	1	1				
36	1757-218-008-00	베어링(니이들)	*	1	1				
37	1790-214-006-00	칼라(30X50X17)	*	1	1				
38	1822-214-011-00	샤프트(메인)	*	1	1				
39	1822-214-001-00	기어(헤리컬/31)	*	1	1				
40	1822-214-003-00	기어(헤리컬/28)	*	1	1				
41	1822-214-005-00	기어(헤리컬/34)	*	1	1				
42	1822-214-007-00	기어(헤리컬/37)	*	1	1				
43	V704-140-035-00	C형 멈춤링(축) 35	*	2	2				
44	V600-110-620-60	R,B,B (6206)	*	2	2				
45	1568-270-002-00	베어링(볼,6306)	*	1	1				
46	1790-214-016-10	커플링(30X40X60)	*	1	1				
47	1790-214-018-00	메탈(중간/리어)	*	1	1				
48	V523-101-002-40	평행핀 B 10X24	*	2	2				
49	V201-361-205-50	파형볼트, M12X55 7T	*	5	5				
50	V401-160-012-00	스프링 와셔,2 M12	*	5	5				
51	1822-214-230-10	메탈(중간/프론트) COMP	*	1	1				
52	V523-101-002-40	평행핀B 10X24	*	2	2				
53	V201-361-205-00	파형볼트, M12X50 7T	*	6	6				
54	V401-160-012-00	스프링 와셔,2 M12	*	6	6				
55	V720-112-401-00	O-링(1B) P10A	*	6	6				



FIG.023 기어(서브) 그룹

본기부



번호	부품도번	명칭	사양	형식		호환성	색기호	그룹	비고
				TJV 885	TJV 985				
1	1823-216-001-00	기어(헤리컬/15)	*	1	1				
2	1823-216-002-00	기어(헤리컬/30)	*	1	1				
3	3817-101-055-00	베어링(볼)	*	1	1				
4	1790-216-052-00	베어링(롤러)	*	1	1				
5	1823-216-003-00	기어(스퍼/39-19)	*	1	1				
6	1641-243-055-00	와셔(40X65X03)	*	2	2				
7	1791-216-011-00	베어링(니이들)	*	1	1				
8	1791-216-012-00	링(스냅/구멍)	*	1	1				
9	1790-216-014-00	베어링(니이들)	*	1	1				
10	1823-216-004-00	기어(스퍼/40-19)	*	1	1				
11	1564-273-008-20	와셔(35X55X03)	*	1	1				
12	1790-216-014-00	베어링(니이들)	*	2	2				
13	1823-216-200-10	기어(헤리컬/29) COMP	*	1	1				
14	1790-216-004-00	부싱(45X50X40)	*	1	1				
15	1790-216-003-00	베어링(니이들)	*	1	1				
16	1823-216-005-10	기어(44-23)	*	1	1				
17	1790-216-006-00	부싱(45X52X31)	*	2	2				
18	1790-216-015-00	베어링(니이들)	*	2	2				
19	1790-216-210-30	싱크로나이저조합(99)	*	1	1				
20	1756-216-212-10	슬리브	*	1	1				
21	1627-205-223-00	핀(인서트)	*	3	3				
22	1627-205-224-10	스프링	*	2	2				
23	1627-205-225-00	링(싱크로)	*	2	2				
24	1823-216-007-00	기어(스퍼/43)	*	1	1				
25	V706-140-070-00	스냅링(축) 70	*	1	1				
26	1823-216-006-00	기어(스퍼/22)	*	1	1				
27	1568-434-008-40	와셔(45X66X03)	*	1	1				
28	1791-216-007-00	부싱(45X52X50)	*	1	1				
29	1790-216-015-00	베어링(니이들)	*	2	2				
30	1822-216-006-00	기어(스퍼/43)	*	1	1				

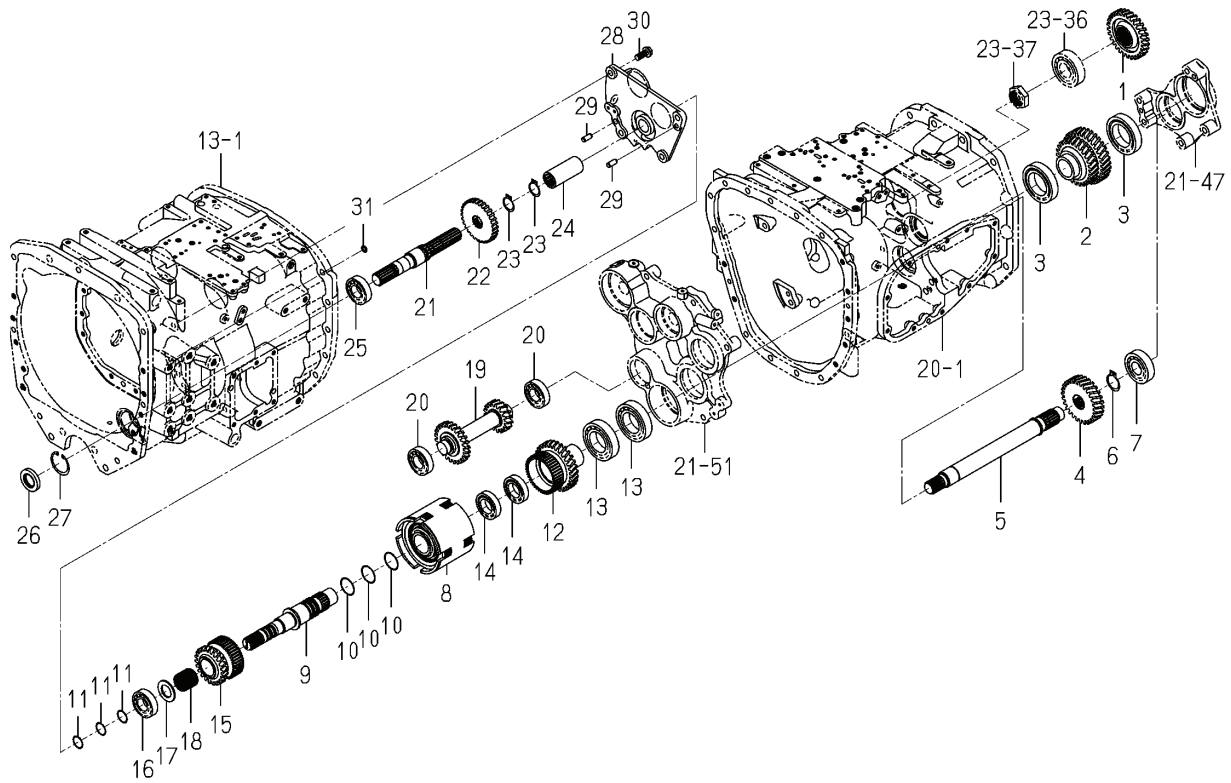






FIG.025 기어(4WD)그룹(T,10,12,33을 제외 D,X형)

본기부

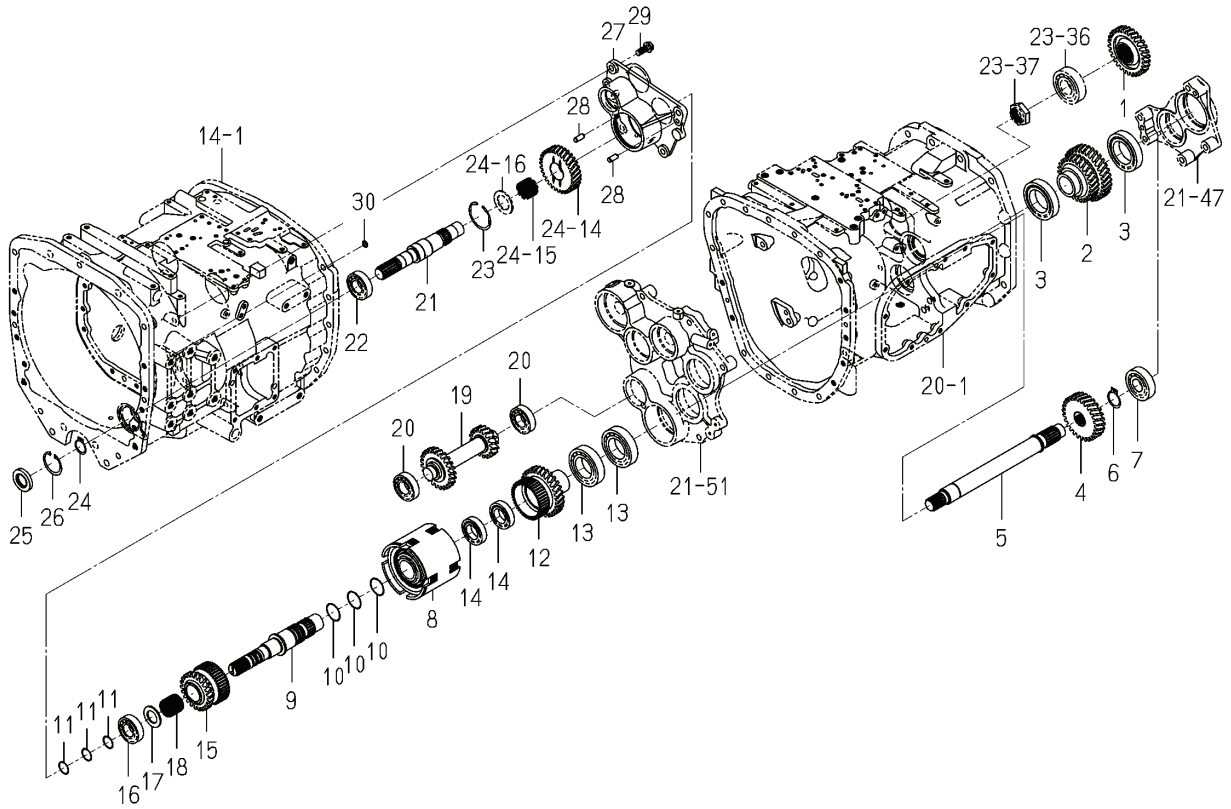


번호	부품도번	명칭	사양	형식		호환성	색기호	그룹	비고
				TJV 885	TJV 985				
1	1790-218-001-00	기어(헤리컬/29)	*	1	1				
2	1790-218-004-10	기어(헤리컬/27-32)	*	1	1				
3	V600-110-601-10	R,B,B(6011)	*	2	2				
4	1790-218-007-00	기어(헤리컬/26)	*	1	1				
5	1822-218-001-00	샤프트(4WD/리어)	*	1	1				
6	V704-140-035-00	C형 멈춤링(축) 35	*	1	1				
7	V600-110-630-60	R,B,B (6306)	*	1	1				
8	1823-218-200-00	클러치조합(4WD)	*	1	1				173
9	1790-218-210-00	샤프트(클러치/4WD) COMP	*	1	1				
10	1757-218-011-00	링(42)	*	3	3				
11	1790-214-019-00	링(싸일/30X02)	*	3	3				
12	1790-218-008-00	기어(헤리컬/29)	*	1	1				
13	V600-110-621-00	R,B,B(6210)	*	2	2				
14	1729-202-004-00	베어링(볼)	*	2	2				
15	1790-218-011-00	기어(헤리컬/22)	*	1	1				
16	1560-206-003-00	R,B,B(6206SH2)	*	1	1				
17	1656-214-006-00	와셔(30X50X03)	*	1	1				
18	1758-244-011-00	베어링(니이들)	*	1	1				
19	1790-218-009-00	기어(헤리컬/24-17)	*	1	1				
20	1614-203-015-00	베어링(볼)	*	2	2				
21	1791-218-001-00	샤프트(4WD/프론트)	*	1	1				
22	1790-218-016-00	기어(스퍼/30/센서)	*	1	1				
23	V704-140-030-00	C형 멈춤링(축) 30	*	2	2				
24	1432-253-002-00	슬리브	*	1	1				
25	1560-206-003-00	R,B,B(6206SH2)	*	1	1				
26	V744-130-520-80	오일싸일TC 305208	*	1	1				
27	V705-140-052-00	C형 멈춤링(구멍) 52	*	1	1				
28	1790-218-220-00	메탈(4WD) COMP	*	1	1				
29	V523-101-002-40	평행핀B 10X24	*	2	2				
30	V231-361-203-00	플랜지볼트 12X30 7T	*	4	4				



FIG.026 기어(4WD) 그룹(M형)

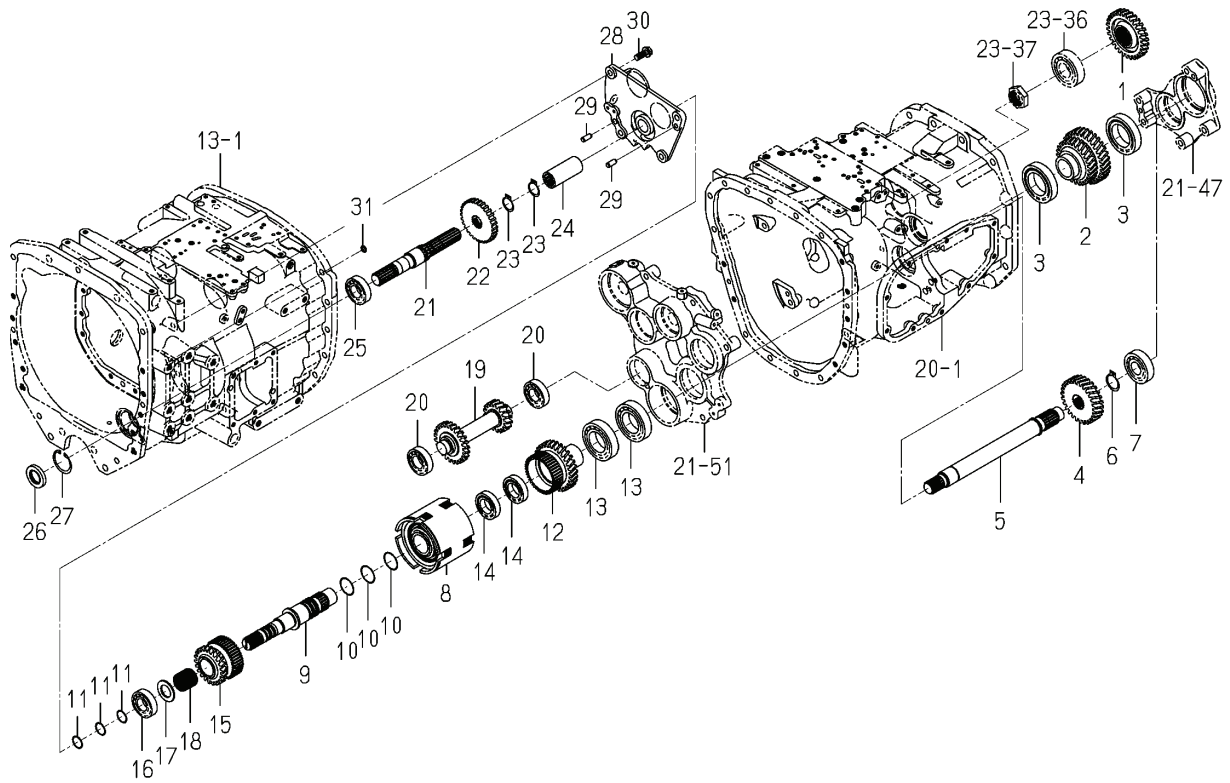
본기부



번호	부품도번	명칭	사양	형식		호환성	색기호	그룹	비고
				TJV 885	TJV 985				
1	1790-218-001-00	기어(헤리컬/29)	*	1	1				
2	1790-218-003-10	기어(헤리컬/27-32)	*	1	1				
3	V600-110-601-10	R,B,B(6011)	*	2	2				
4	1790-218-006-00	기어(헤리컬/27)	*	1	1				
5	1822-218-001-00	샤프트(4WD/리어)	*	1	1				
6	V704-140-035-00	C형 멈춤링(축) 35	*	1	1				
7	V600-110-630-60	R,B,B (6306)	*	1	1				
8	1823-218-200-00	클러치조합(4WD)	*	1	1				173
9	1790-218-210-00	샤프트(클러치/4WD) COMP	*	1	1				
10	1757-218-011-00	링(42)	*	3	3				
11	1790-214-019-00	링(싸일/30X02)	*	3	3				
12	1790-218-008-00	기어(헤리컬/29)	*	1	1				
13	V600-110-621-00	R,B,B(6210)	*	2	2				
14	1729-202-004-00	베어링(볼)	*	2	2				
15	1790-218-011-00	기어(헤리컬/22)	*	1	1				
16	1560-206-003-00	R,B,B(6206SH2)	*	1	1				
17	1656-214-006-00	와셔(30X50X03)	*	1	1				
18	1758-244-011-00	베어링(니이들)	*	1	1				
19	1790-218-009-00	기어(헤리컬/24-17)	*	1	1				
20	1614-203-015-00	베어링(볼)	*	2	2				
21	1791-218-054-10	샤프트(4WD/프론트)	*	1	1				
22	1560-206-003-00	R,B,B(6206SH2)	*	1	1				
23	V707-140-062-00	스냅링(구멍) 62	*	1	1				
24	V704-140-030-00	C형 멈춤링(축) 30	*	1	1				
25	V744-130-520-80	오일싸일TC 305208	*	1	1				
26	V705-140-052-00	C형 멈춤링(구멍) 52	*	1	1				
27	1823-218-500-10	메탈(4WD/M) COMP	*	1	1				
28	V523-101-002-40	평행핀B 10X24	*	2	2				
29	V231-361-203-00	플랜지볼트 12X30 7T	*	4	4				
30	V720-112-401-00	O-링(1B) P10A	*	2	2				

FIG.027 기어(4WD)그룹(DR을 제외 D형,XH,XR을 제외 X형)

본기부

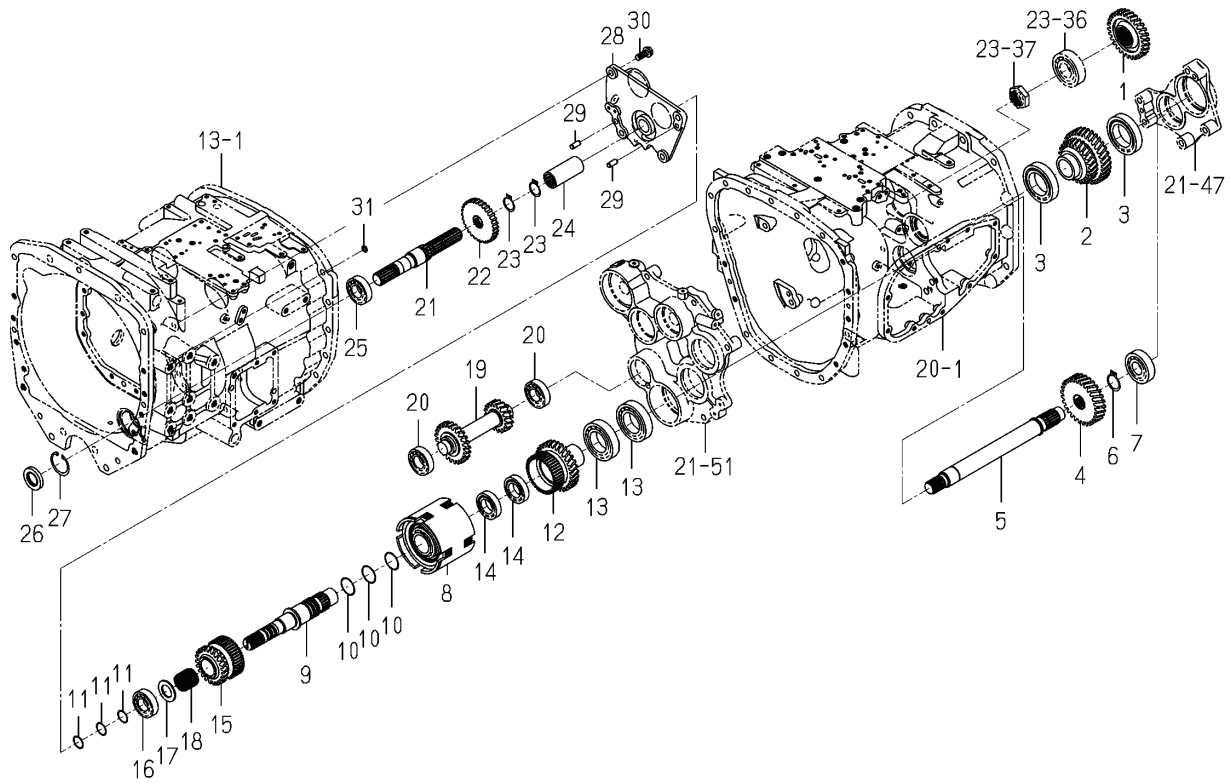


번호	부품도번	명칭	사양	형식		호환성	색기호	그룹	비고
				TJV 885	TJV 985				
1	1790-218-001-00	기어(헤리컬/29)	*	1	1				
2	1790-218-003-10	기어(헤리컬/27-32)	*	1	1				
3	V600-110-601-10	R,B,B(6011)	*	2	2				
4	1790-218-006-00	기어(헤리컬/27)	*	1	1				
5	1822-218-001-00	샤프트(4WD/리어)	*	1	1				
6	V704-140-035-00	C형 멈춤링(축) 35	*	1	1				
7	V600-110-630-60	R,B,B (6306)	*	1	1				
8	1823-218-200-00	클러치조합(4WD)	*	1	1				173
9	1790-218-210-00	샤프트(클러치/4WD) COMP	*	1	1				
10	1757-218-011-00	링(42)	*	3	3				
11	1790-214-019-00	링(싸일/30X02)	*	3	3				
12	1790-218-008-00	기어(헤리컬/29)	*	1	1				
13	V600-110-621-00	R,B,B(6210)	*	2	2				
14	1729-202-004-00	베어링(볼)	*	2	2				
15	1790-218-011-00	기어(헤리컬/22)	*	1	1				
16	1560-206-003-00	R,B,B(6206SH2)	*	1	1				
17	1656-214-006-00	와셔(30X50X03)	*	1	1				
18	1758-244-011-00	베어링(니이들)	*	1	1				
19	1790-218-009-00	기어(헤리컬/24-17)	*	1	1				
20	1614-203-015-00	베어링(볼)	*	2	2				
21	1791-218-001-00	샤프트(4WD/프론트)	*	1	1				
22	1790-218-016-00	기어(스퍼/30/센서)	*	1	1				
23	V704-140-030-00	C형 멈춤링(축) 30	*	2	2				
24	1432-253-002-00	슬리브	*	1	1				
25	1560-206-003-00	R,B,B(6206SH2)	*	1	1				
26	V744-130-520-80	오일싸일TC 305208	*	1	1				
27	V705-140-052-00	C형 멈춤링(구멍) 52	*	1	1				
28	1790-218-220-00	메탈(4WD) COMP	*	1	1				
29	V523-101-002-40	평행핀B 10X24	*	2	2				
30	V231-361-203-00	플랜지볼트 12X30 7T	*	4	4				



FIG.028 기어(4WD)그룹(M을 제외 3C형)

본기부



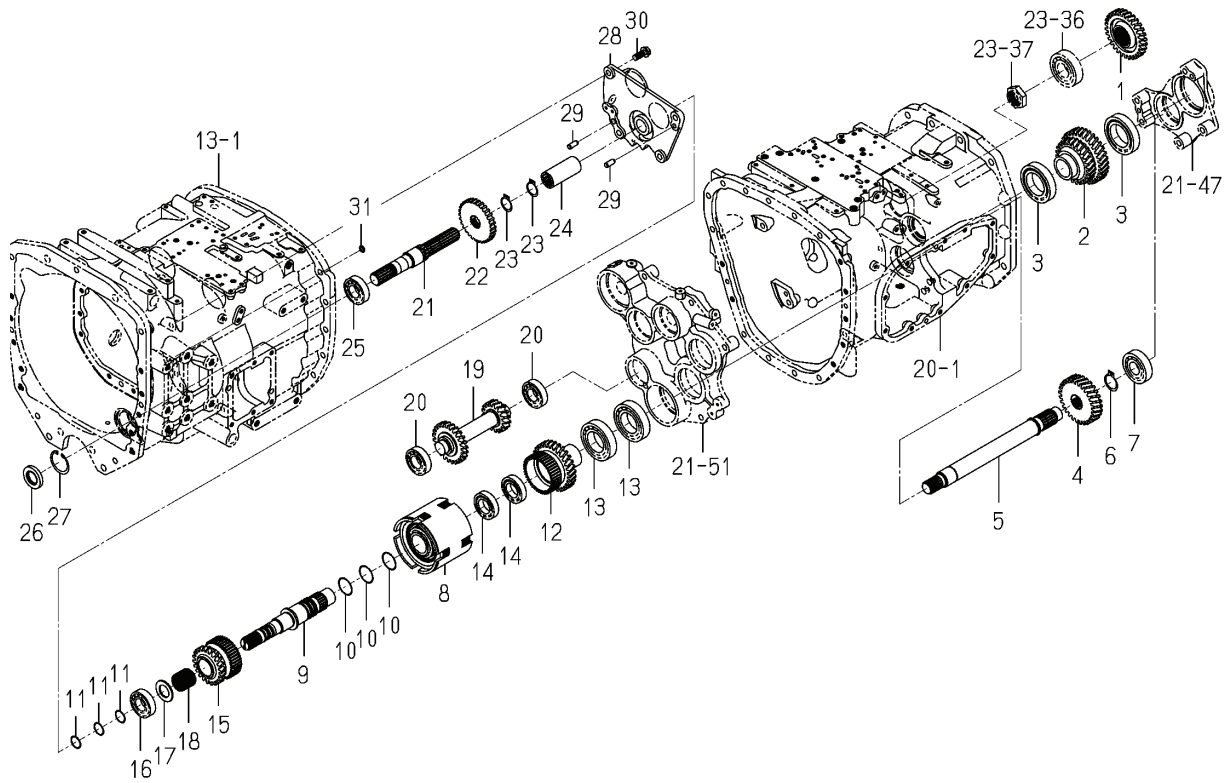
번호	부품도번	명칭	사양	형식		호환성	색기호	그룹	비고
				TJV 885	TJV 985				
1	1790-218-001-00	기어(헤리컬/29)	*	1	1				
2	1790-218-051-00	기어(헤리컬/25-32)	*	1	1				
3	V600-110-601-10	R,B,B(6011)	*	2	2				
4	1791-218-053-00	기어(헤리컬/28)	*	1	1				
5	1822-218-001-00	샤프트(4WD/리어)	*	1	1				
6	V704-140-035-00	C형 멈춤링(축) 35	*	1	1				
7	V600-110-630-60	R,B,B (6306)	*	1	1				
8	1823-218-200-00	클러치조합(4WD)	*	1	1				173
9	1790-218-210-00	샤프트(클러치/4WD) COMP	*	1	1				
10	1757-218-011-00	링(42)	*	3	3				
11	1790-214-019-00	링(싸일/30X02)	*	3	3				
12	1790-218-008-00	기어(헤리컬/29)	*	1	1				
13	V600-110-621-00	R,B,B(6210)	*	2	2				
14	1729-202-004-00	베어링(볼)	*	2	2				
15	1790-218-011-00	기어(헤리컬/22)	*	1	1				
16	1560-206-003-00	R,B,B(6206SH2)	*	1	1				
17	1656-214-006-00	와셔(30X50X03)	*	1	1				
18	1758-244-011-00	베어링(니이들)	*	1	1				
19	1790-218-009-00	기어(헤리컬/24-17)	*	1	1				
20	1614-203-015-00	베어링(볼)	*	2	2				
21	1791-218-001-00	샤프트(4WD/프론트)	*	1	1				
22	1790-218-016-00	기어(스퍼/30/센서)	*	1	1				
23	V704-140-030-00	C형 멈춤링(축) 30	*	2	2				
24	1432-253-002-00	슬리브	*	1	1				
25	1560-206-003-00	R,B,B(6206SH2)	*	1	1				
26	V744-130-520-80	오일싸일TC 305208	*	1	1				
27	V705-140-052-00	C형 멈춤링(구멍) 52	*	1	1				
28	1790-218-220-00	메탈(4WD) COMP	*	1	1				
29	V523-101-002-40	평행핀 B 10X24	*	2	2				
30	V231-361-203-00	플랜지볼트 12X30 7T	*	4	4				





FIG.029 기어(4WD)그룹(N,M을 제외 1C형)

본기부



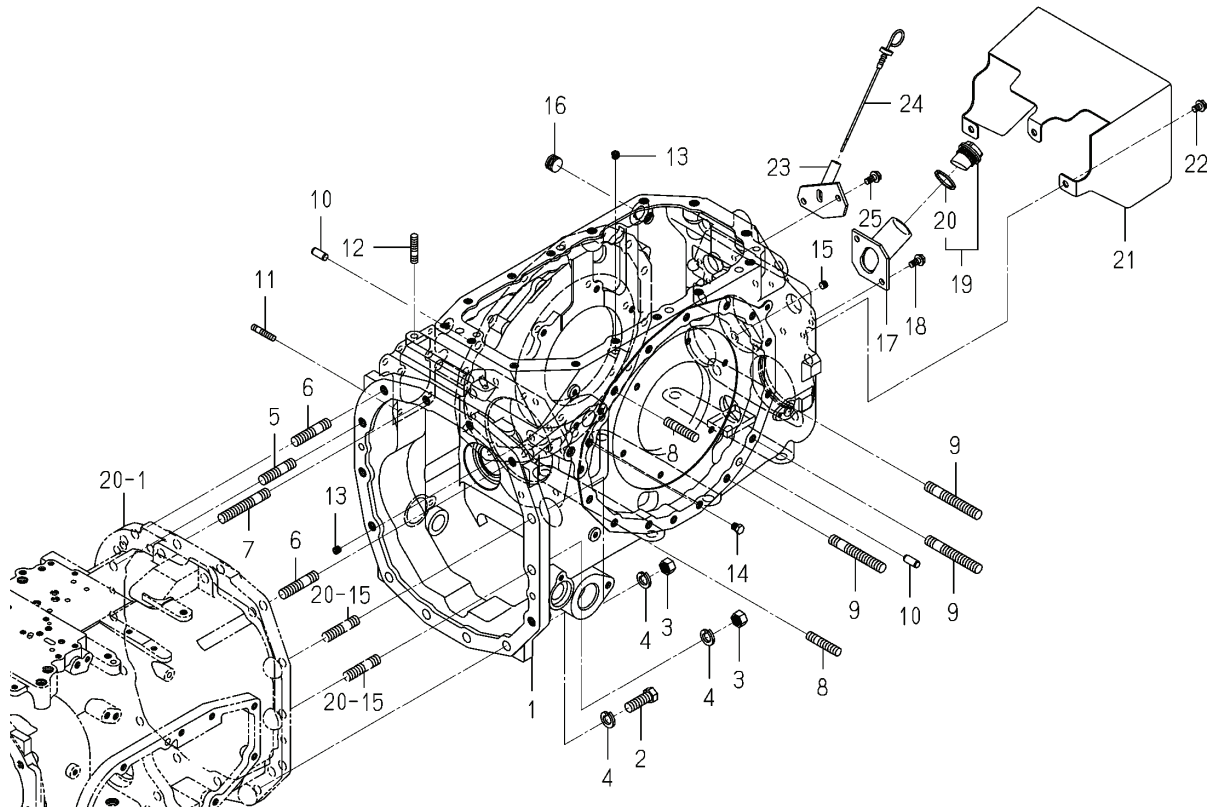
번호	부품도번	명칭	사양	형식		호환성	색기호	그룹	비고
				TJV 885	TJV 985				
1	1790-218-001-00	기어(헤리컬/29)	*	1	1				
2	1791-218-055-00	기어(헤리컬/26-32)	*	1	1				
3	V600-110-601-10	R,B,B(6011)	*	2	2				
4	1791-218-056-00	기어(헤리컬/28)	*	1	1				
5	1822-218-001-00	샤프트(4WD/리어)	*	1	1				
6	V704-140-035-00	C형 멈춤링(축) 35	*	1	1				
7	V600-110-630-60	R,B,B (6306)	*	1	1				
8	1823-218-200-00	클러치조합(4WD)	*	1	1				173
9	1790-218-210-00	샤프트(클러치/4WD) COMP	*	1	1				
10	1757-218-011-00	링(42)	*	3	3				
11	1790-214-019-00	링(싸일/30X02)	*	3	3				
12	1790-218-008-00	기어(헤리컬/29)	*	1	1				
13	V600-110-621-00	R,B,B(6210)	*	2	2				
14	1729-202-004-00	베어링(볼)	*	2	2				
15	1790-218-011-00	기어(헤리컬/22)	*	1	1				
16	1560-206-003-00	R,B,B(6206SH2)	*	1	1				
17	1656-214-006-00	와셔(30X50X03)	*	1	1				
18	1758-244-011-00	베어링(니이들)	*	1	1				
19	1790-218-009-00	기어(헤리컬/24-17)	*	1	1				
20	1614-203-015-00	베어링(볼)	*	2	2				
21	1791-218-001-00	샤프트(4WD/프론트)	*	1	1				
22	1790-218-016-00	기어(스퍼/30/센서)	*	1	1				
23	V704-140-030-00	C형 멈춤링(축) 30	*	2	2				
24	1432-253-002-00	슬리브	*	1	1				
25	1560-206-003-00	R,B,B(6206SH2)	*	1	1				
26	V744-130-520-80	오일싸일 TC 305208	*	1	1				
27	V705-140-052-00	C형 멈춤링(구멍) 52	*	1	1				
28	1790-218-220-00	메탈(4WD) COMP	*	1	1				
29	V523-101-002-40	평행핀 B 10X24	*	2	2				
30	V231-361-203-00	플랜지볼트 12X30 7T	*	4	4				





FIG.031 케이스(트랜스미션/리어) 그룹

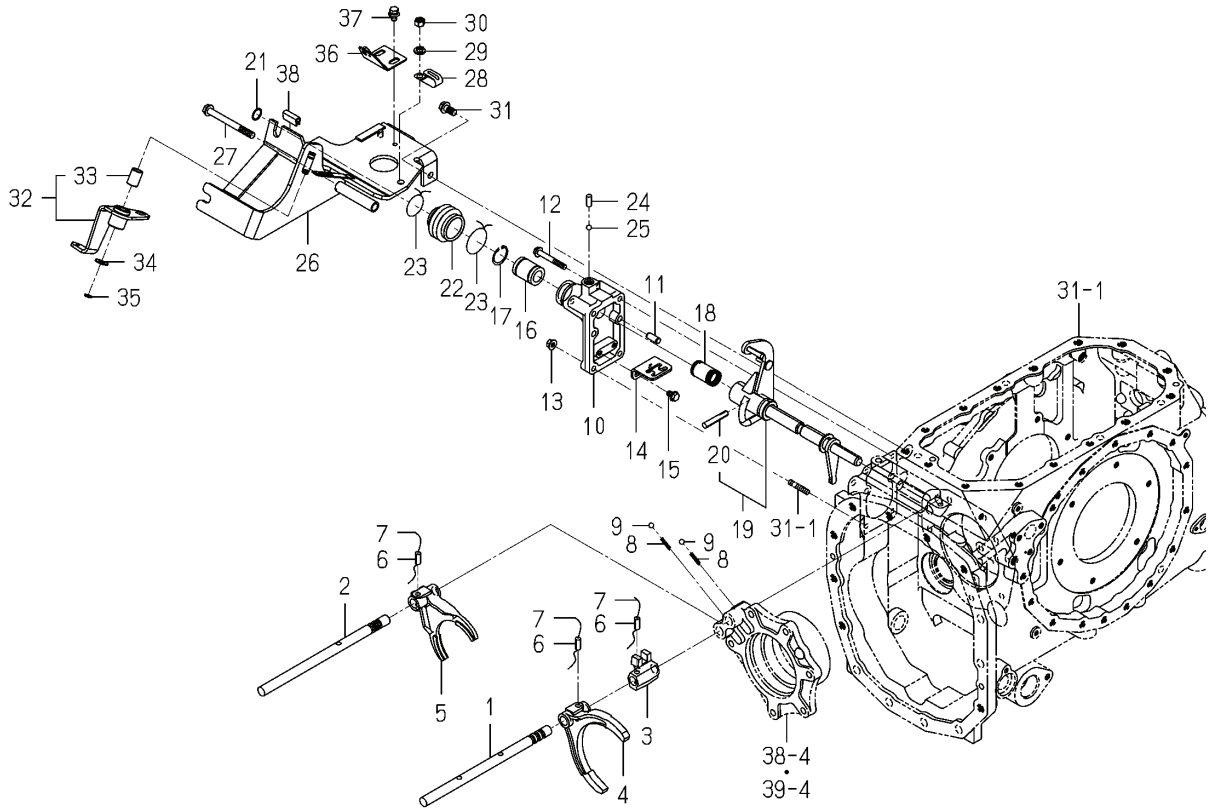
본기부



번호	부품도번	명칭	사양	형식		호환성	색기호	그룹	비고
				TJV 885	TJV 985				
1	1823-241-001-40	케이스(트랜스미션/리어)	*	1	1				
2	V201-361-404-00	파형볼트, M14X40 7T	*	4	4				
3	V304-460-014-00	소형너트 2(M14 7T)	*	2	2				
4	V401-160-014-00	스프링 와셔, 2 M14	*	6	6				
5	V251-341-404-00	깊이 끼운 볼트 M14X40 7T	*	1	1				
6	V251-341-405-50	깊이 끼운 볼트 M14X55 7T	*	2	2				
7	V251-341-407-00	깊이 끼운 볼트 M14X70 7T	*	2	2				
8	V251-341-204-00	깊이 끼운 볼트 M12X40 7T	*	10	10				
9	V251-341-208-00	깊이 끼운 볼트 M12X80 7T	*	6	6				
10	V523-101-202-80	평행핀 B 12X28	*	4	4				
11	V251-260-803-0D	깊이 끼운 볼트 M8X 30 씨일	*	2	2				
12	V251-361-002-5D	깊이 끼운 볼트 M10X25 7T,SL	*	1	1				
13	V780-140-000-2T	플러그(씨일)	*	2	2				
14	V782-160-000-2T	플러그(나사/육각/씨일)	*	1	1				
15	V780-140-000-2T	플러그(씨일)	*	1	1				
16	1627-201-004-00	플러그	*	1	1				
17	1790-241-200-00	파이프(필러/오일) COMP	*	1	1				
18	V231-360-801-60	플랜지볼트(8X16 7T)	*	2	2				
19	1518-432-250-10	오일캡조함	*	1	1				
20	1518-306-203-10	패킹	*	1	1				
21	1790-241-002-10	커버(철드)	*	1	1				
22	V231-360-801-20	플랜지볼트(8X12 7T)	*	3	3				
23	1790-241-310-10	파이프(오일게이지) COMP	*	1	1				
24	1757-310-011-10	게이지(오일레벨)	*	1	1				
25	V231-360-801-60	플랜지볼트(8X16 7T)	*	2	2				

FIG.032 시프트(서브) 그룹

본기부



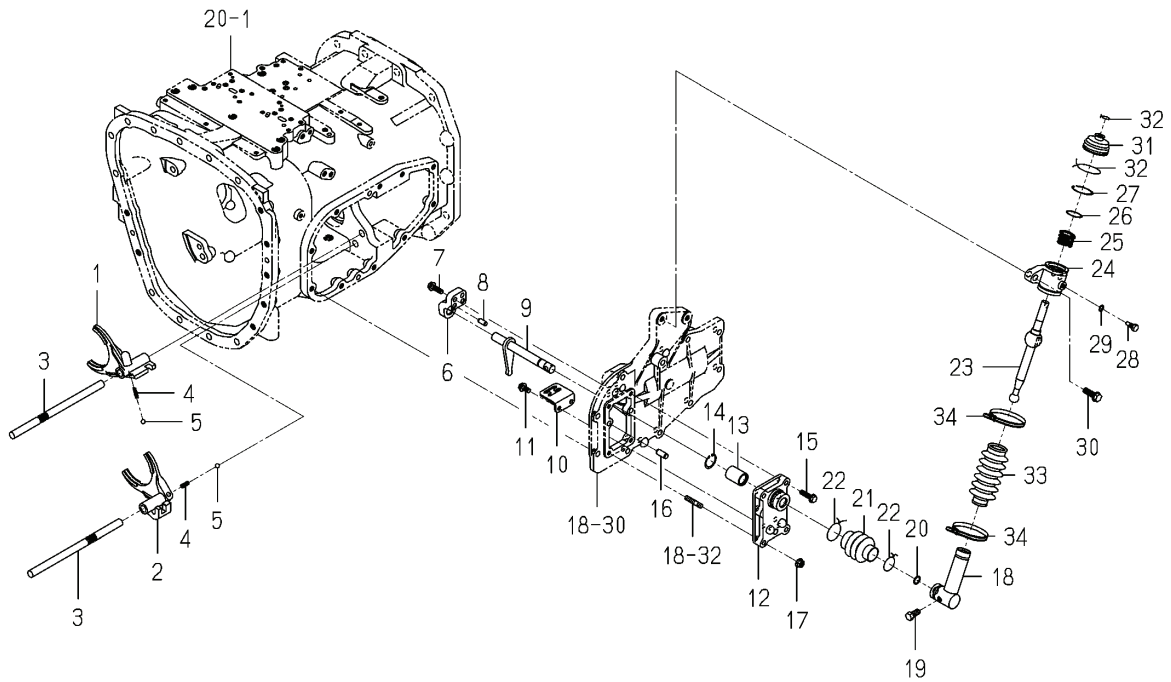
번호	부품도번	명칭	사양	형식		호환성	색기호	그룹	비고
				TJV 885	TJV 985				
1	1791-256-002-00	스테이(시프트/서브/H)	*	1	1				
2	1791-256-003-00	스테이(시프트/서브/L)	*	1	1				
3	1790-256-003-40	포크(시프트/H)	*	1	1				
4	1790-256-004-00	포크(시프트/H)	*	1	1				
5	1790-256-006-10	포크(시프트/L)	*	1	1				
6	V580-140-802-80	스프링핀(W)	*	3	3				
7		철사	*	3	3				
8	1650-253-003-00	스프링(HC022)	*	2	2				
9	V682-200-001-00	스틸볼	*	2	2				
10	1790-256-007-00	메탈(시프트/서브)	*	1	1				
11	V523-101-002-40	평행핀B 10X24	*	2	2				
12	V231-360-806-00	플랜지볼트(8X60 7T)	*	2	2				
13	3817-401-001-00	너트(플랜지/M08)	*	2	2				
14	1791-256-001-00	가이드(32)	*	1	1				
15	V231-360-801-20	플랜지볼트(8X12 7T)	*	2	2				
16	1650-264-006-00	부싱(직선/20X32X42)	*	1	1				
17	V705-140-032-00	C형 멈춤링(구멍) 32	*	1	1				
18	1800-254-012-30	스프링(HC045)	*	1	1				
19	1841-256-300-00	암(시프트/서브) 세트	*	1	1				
20	V511-100-805-00	테이퍼 핀(8X50)	*	1	1				
21	V723-101-501-80	O-링(1A) S 18	*	1	1				
22	1756-256-007-10	부트	*	1	1				
23		철사	*	2	2				
24	1729-256-017-00	핀(08X20)	*	1	1				
25	V682-200-001-00	스틸볼	*	1	1				
26	1823-256-300-00	브라켓 COMP	*	1	1				
27	V231-361-010-00	플랜지볼트 M10X100 7T	*	1	1				
28	3737-172-011-00	하네스 클램프	*	1	1				
29	V401-160-010-00	스프링 와셔, 2 M10	*	1	1				
30	V304-460-010-00	소형너트, 2(M10 7T)	*	1	1				





FIG.034 시프트(PTO)그룹

본기부



번호	부품도번	명칭	사양	형식		호환성	색기호	그룹	비고
				TJV 885	TJV 985				
1	1790-259-001-10	포크/시프트/PTO(1ST)	*	1	1				
2	1790-259-002-10	포크/시프트/PTO(3RD)	*	1	1				
3	1790-259-003-10	스테인(시프트/PTO)	*	2	2				
4	1650-259-010-00	스프링(HC023)	*	2	2				
5	V682-200-001-00	스틸볼	*	2	2				
6	1790-259-004-00	암(체인징/PTO)	*	1	1				
7	V231-360-802-50	플랜지볼트(8X25 7T)	*	2	2				
8	V523-100-801-80	평행핀 B (8X18)	*	2	2				
9	1790-259-210-00	암(시프트/PTO)	*	1	1				
10	1729-256-012-00	가이드 COMP	*	1	1				
11	V231-360-801-60	플랜지볼트(8X16 7T)	*	2	2				
12	1650-256-004-10	메탈(시프트/서브 )	*	1	1				
13	1544-215-015-00	직선 볼베어링	*	1	1				
14	V705-140-028-00	C형 멈춤링(구멍) 28	*	1	1				
15	V231-360-803-00	플랜지볼트(8X30 7T)	*	3	3				
16	V523-101-002-40	평행핀B 10X24	*	2	2				
17	3817-401-001-00	너트(플랜지/M08)	*	1	1				
18	1790-259-220-00	암(PTO) COMP	*	1	1				
19	1646-226-053-00	볼트(SM) M10X 23 9T	*	1	1				
20	V723-101-501-40	O-링 (1A) S 14	*	1	1				
21	1544-215-016-00	체인징부트	*	1	1				
22		철사	*	2	2				
23	1734-264-031-00	암(시프트/메인)	*	1	1				
24	1650-264-002-10	홀더	*	1	1				
25	1560-290-006-30	스프링(C020)	*	1	1				
26	1650-264-012-00	와셔(27X32X01)	*	1	1				
27	V705-140-034-00	C형 멈춤링(구멍) 34	*	1	1				
28	1650-264-009-00	볼트(로크)	*	1	1				
29	1407-111-001-00	와셔(8X12X2)	*	1	1				
30	V231-361-003-00	플랜지볼트 10X30 7T	*	2	2				

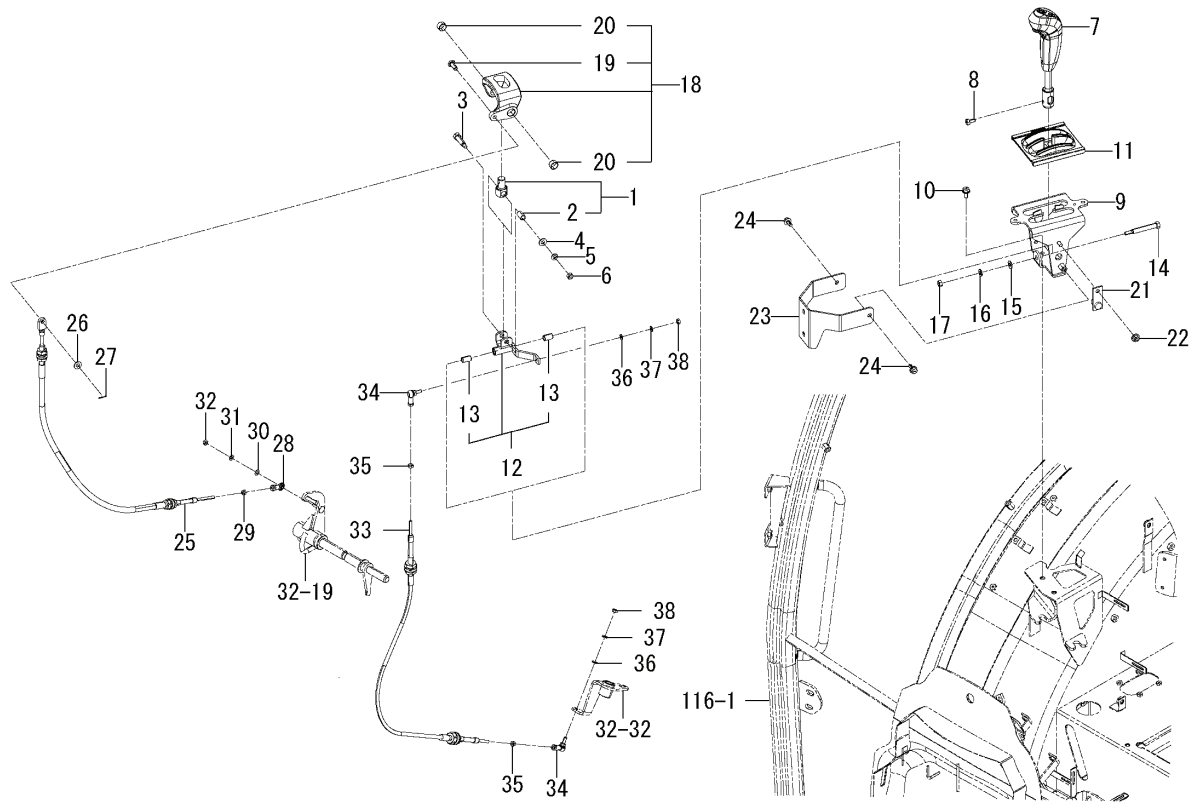






FIG.036 레버(서브) 그룹

본기부



번호	부품도번	명칭	사양	형식		호환성	색기호	그룹	비고
				TJV 885	TJV 985				
1	1756-266-220-10	핀조합(시프트/서브)	*	1	1				
2	1560-509-211-00	부싱(10X12X20)	*	1	1				
3	1757-266-001-00	볼트(M08X41)	*	1	1				
4	V411-260-008-00	연마와셔M8	*	1	1				
5	V401-160-008-00	스프링 와셔,2 M8	*	1	1				
6	V304-260-008-00	소형너트,2(M8)	*	1	1				
7	1790-266-300-00	레버조합(서브)	*	1	1				
8	1560-223-016-00	볼트(세트/M08X16)	*	1	1				
9	1841-266-210-00	브라켓(시프트) COMP	*	1	1				
10	V231-360-801-60	플랜지볼트(8X16 7T)	*	2	2				
11	1841-266-001-00	부트(가이드/32)	*	1	1				
12	1823-266-210-00	암(셀렉타)조합	*	1	1				
13	1560-509-211-00	부싱(10X12X20)	*	2	2				
14	1719-266-004-00	볼트(M08X75)	*	1	1				
15	V411-260-008-00	연마와셔M8	*	1	1				
16	V401-160-008-00	스프링 와셔,2 M8	*	1	1				
17	V304-260-008-00	소형너트,2(M8)	*	1	1				
18	1841-266-200-00	암조합(시프트)	*	1	1				
19	1432-242-001-00	핀	*	1	1				
20	2505-119-004-00	부싱(16X18X10)	*	2	2				
21	1560-404-210-10	핀(16X25) COMP	*	2	2				
22	V362-260-008-00	소형접시 스프링 부착너트 M8	*	2	2				
23	1841-266-220-00	브라켓(커버) COMP	*	1	1				
24	V231-360-801-60	플랜지볼트(8X16 7T)	*	2	2				
25	1841-266-310-00	케이블(시프트)조합	*	1	1				
26	V411-260-008-00	연마와셔M8	*	1	1				
27	V500-162-001-50	분할핀(2.0X15)	*	1	1				
28	1757-266-003-00	로드(엔드)	*	1	1				
29	V301-260-006-00	파형너트 2,(M 6)	*	1	1				
30	V411-260-006-00	연마와셔 M6	*	2	2				



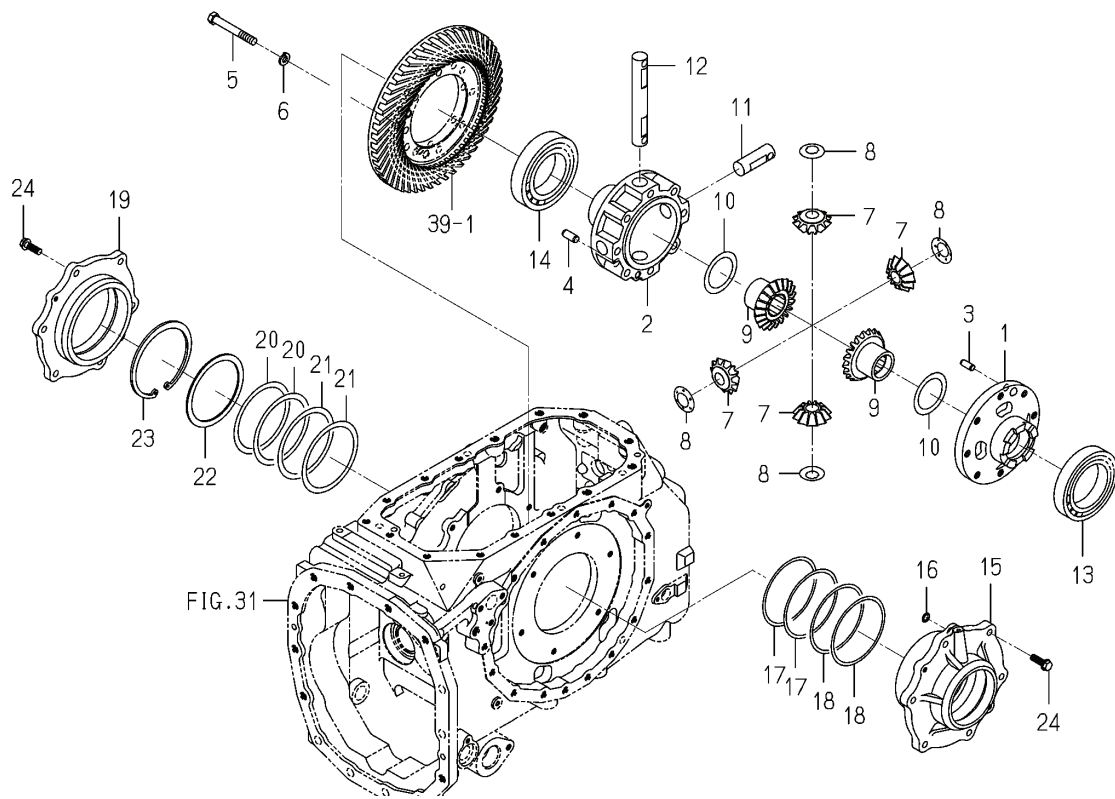






FIG.040 케이스(디프/리어)그룹(M을 제외 C형)

본기부

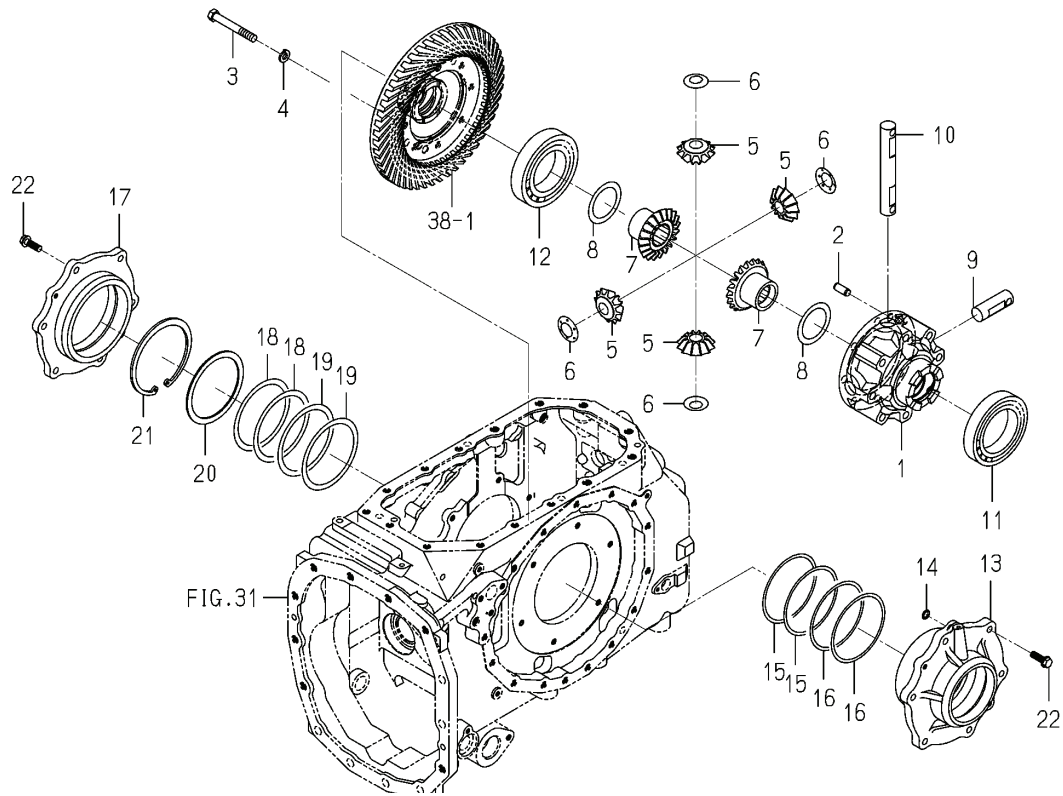


번호	부품도번	명칭	사양	형식		호환성	색기호	그룹	비고
				TJV 885	TJV 985				
1	1791-304-001-00	케이스(디프/LH)	*	1	1				
2	1791-304-002-10	케이스(디프/RH)	*	1	1				
3	V523-101-002-40	평행핀 B 10X24	*	1	1				
4	V523-101-202-80	평행핀 B 12X28	*	1	1				
5	1823-304-001-00	볼트(M12X90)	*	8	8				
6	V401-160-012-00	스프링 와셔,2 M12	*	8	8				
7	1800-304-006-00	기어베벨(12)	*	4	4				
8	1791-304-006-00	와셔(피니언)	*	4	4				
9	1800-304-005-00	기어베벨(20)	*	2	2				
10	1791-304-004-00	와셔(55X75X01)	*	2	2				
11	1757-304-001-30	샤프트(디프 피니언)	*	2	2				
12	1757-304-007-20	샤프트(디프 피니언)	*	1	1				
13	V600-110-601-60	R,B,B(6016)	*	1	1				
14	V600-110-621-50	R,B,B(6215)	*	1	1				
15	1791-304-200-00	메탈(디프/LH) COMP	*	1	1				
16	V720-112-401-10	O-링(1B) P 11	*	1	1				
17	1790-304-002-00	심(113X124X0.1)	*	2	2				1-2
18	1790-304-003-00	심113X124X0.2)	*	2	2				0-4
19	1791-304-008-00	메탈(디프/RH)	*	1	1				
20	1790-304-005-00	심(110X129X0.2)	*	2	2				0-4
21	1790-304-006-00	심(110X129X0.1)	*	2	2				1-2
22	1790-304-004-00	와셔(110X130X03)	*	1	1				
23	1790-304-009-00	링(스냅/CH130)	*	1	1				
24	V231-361-003-00	플랜지볼트 10X30 7T	*	12	12				



FIG.041 케이스(디프/리어)그룹(M형,C를 제외 G,Z형)

본기부



번호	부품도번	명칭	사양	형식		호환성	색기호	그룹	비고
				TJV 885	TJV 985				
1	1800-304-007-00	케이스(디프)	*	1	1				
2	V523-101-202-80	평행핀B 12X28	*	1	1				
3	1823-304-001-00	볼트(M12X90)	*	8	8				
4	V401-160-012-00	스프링 와셔,2 M12	*	8	8				
5	1800-304-006-00	기어베벨(12)	*	4	4				
6	1791-304-006-00	와셔(피니언)	*	4	4				
7	1800-304-005-00	기어베벨(20)	*	2	2				
8	1791-304-004-00	와셔(55X75X01)	*	2	2				
9	1757-304-001-30	샤프트(디프 피니언)	*	2	2				
10	1757-304-007-20	샤프트(디프 피니언)	*	1	1				
11	V600-110-601-60	R,B,B(6016)	*	1	1				
12	V600-110-621-50	R,B,B(6215)	*	1	1				
13	1791-304-200-00	메탈(디프/LH) COMP	*	1	1				
14	V720-112-401-10	O-링(1B) P 11	*	1	1				
15	1790-304-002-00	심(113X124X0.1)	*	2	2				1-2
16	1790-304-003-00	심(113X124X0.2)	*	2	2				0-4
17	1791-304-008-00	메탈(디프/RH)	*	1	1				
18	1790-304-005-00	심(110X129X0.2)	*	2	2				0-4
19	1790-304-006-00	심(110X129X0.1)	*	2	2				1-2
20	1790-304-004-00	와셔(110X130X03)	*	1	1				
21	1790-304-009-00	링(스냅/CH130)	*	1	1				
22	V231-361-003-00	플랜지볼트 10X30 7T	*	12	12				



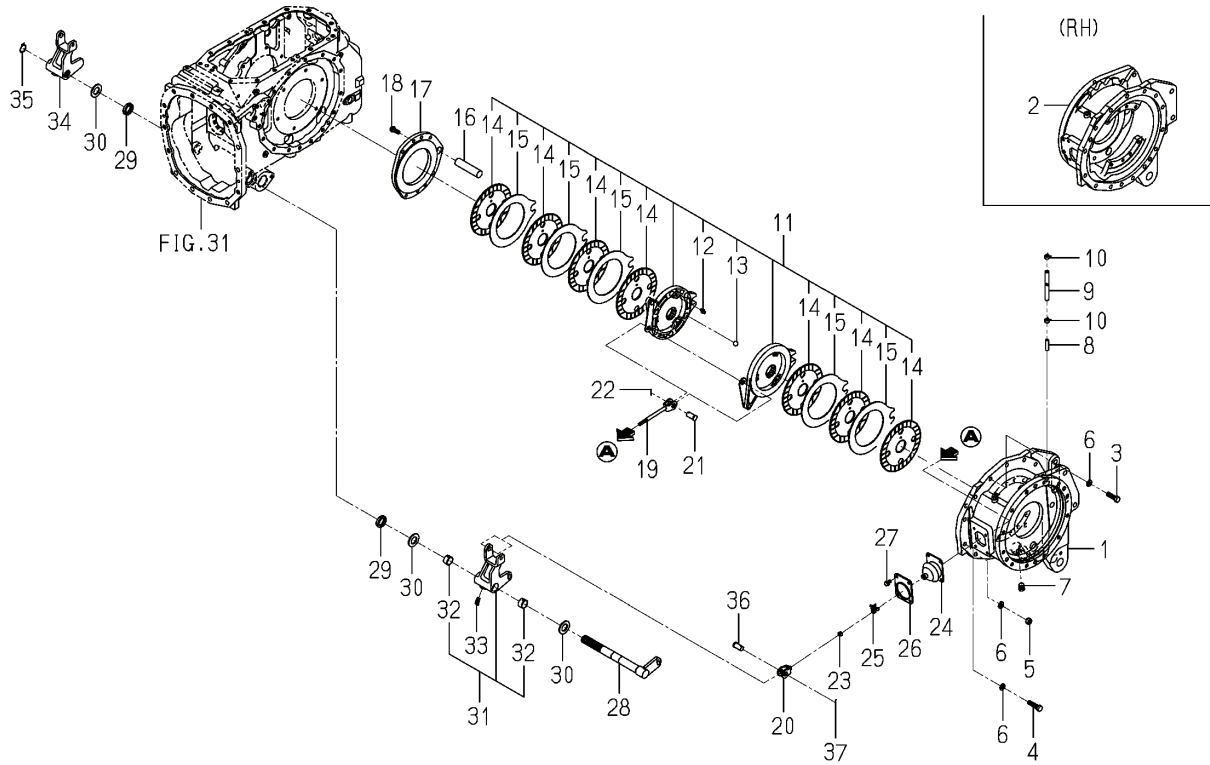






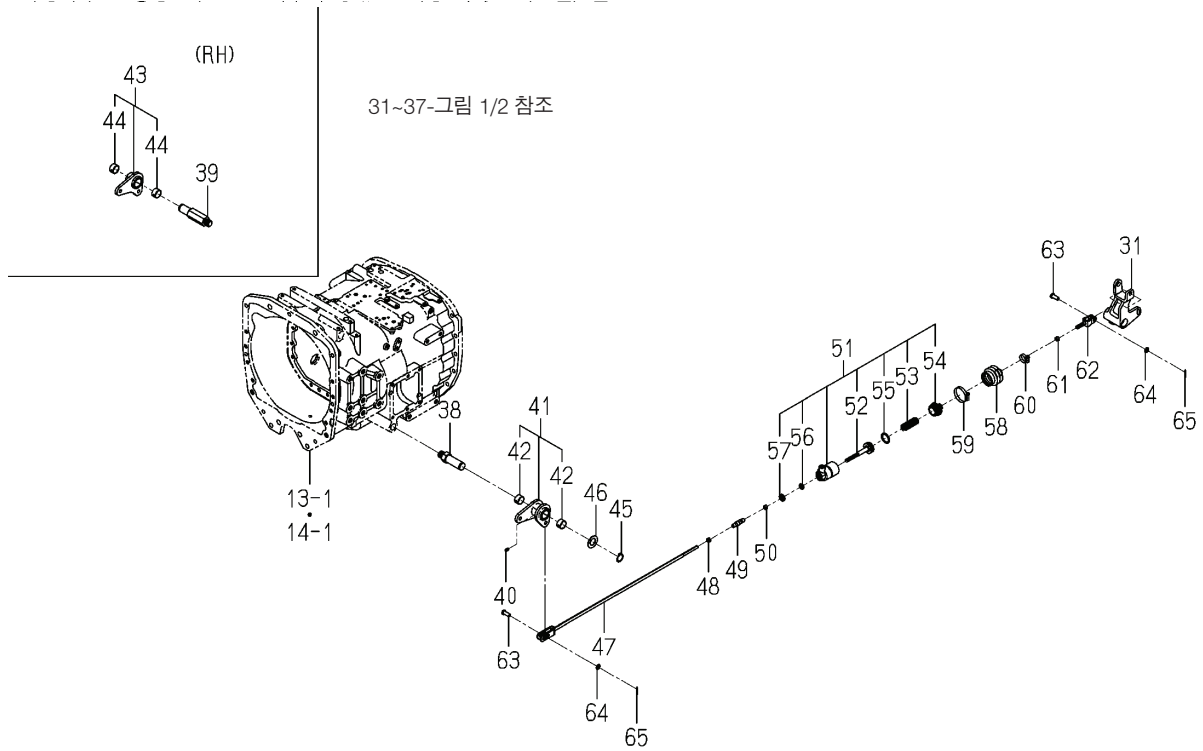






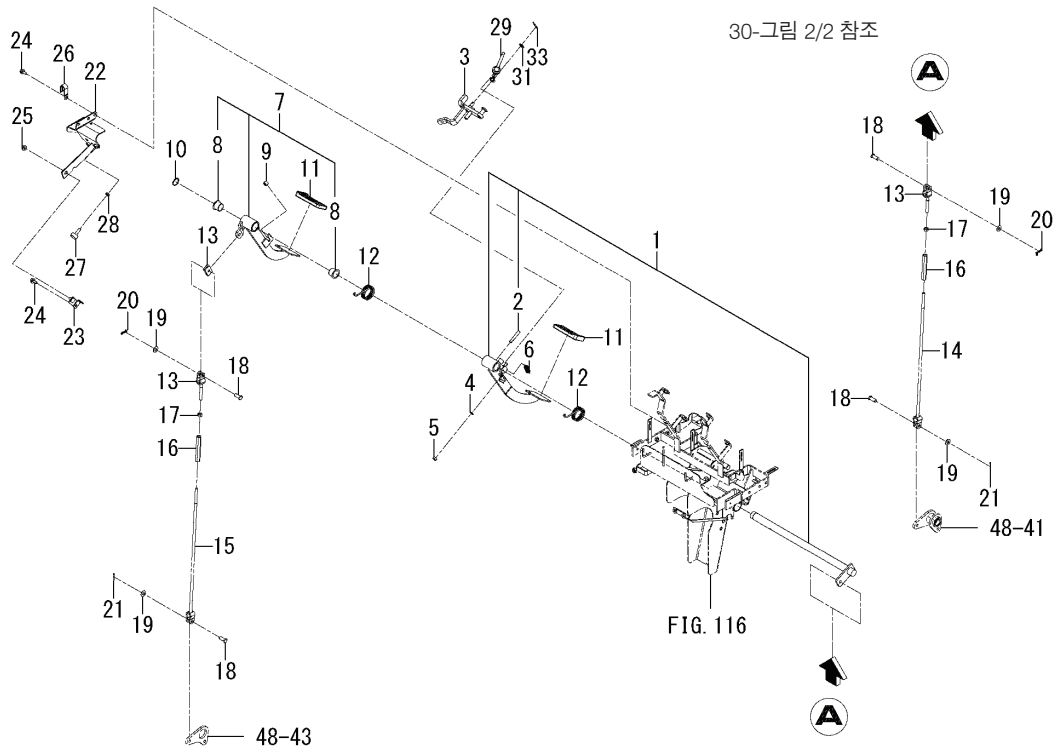
번호	부품도번	명칭	사양	형식		호환성	색기호	그룹	비고
				TJV 885	TJV 985				
1	1841-310-001-00	하우징(브레이크/LH)	*	1	1				
2	1841-310-002-00	하우징(브레이크/RH)	*	1	1				
3	V201-461-204-00	파형볼트, M12X40 9T	*	8	8				
4	V201-461-204-50	파형볼트, M12X45 9T	*	6	6				
5	V304-460-012-00	소형너트,2(M12 7T)	*	16	16				
6	V401-160-012-00	스프링 와셔,2 M12	*	30	30				
7	V782-160-000-6B	플러그(나사/육각/씨일)	*	2	2				
8	1544-120-008-10	브리더 파이프	*	2	2				
9	1757-501-032-00	호스(08X13X680)	*	2	2				
10	J062-138-148-00	클램프(호스/13.8-14.8)	*	4	4				
11	1810-310-200-00	브레이크조합	*	2	2				
12	1810-310-201-00	스프링	*	6	6				
13	V682-200-001-90	스틸볼	*	12	12				
14	1810-310-202-00	디스크(브레이크)	*	14	14				
15	1810-310-203-00	플레이트(세퍼레이터)	*	10	10				
16	1791-310-004-00	핀(25X102)	*	2	2				
17	1823-310-005-10	메탈(브레이크)	*	2	2				
18	V231-361-002-50	플랜지볼트 10X25 7T	*	16	16				
19	1791-310-320-10	로드(137) COMP	*	2	2				
20	1791-310-330-10	로드 COMP	*	2	2				
21	1444-327-003-00	핀(15X30)	*	2	2				
22	V500-163-002-50	분할핀(3.0X25)	*	2	2				
23	V304-260-008-00	소형너트,2(M8)	*	2	2				
24	1560-310-003-40	부트	*	2	2				
25	J061-210-015-00	클램프(와이어/10-15)	*	2	2				
26	1560-310-004-40	플레이트	*	2	2				
27	V231-360-801-60	플랜지볼트(8X16 7T)	*	8	8				
28	1791-310-210-10	암(브레이크) COMP	*	1	1				
29	V744-125-400-70	오일씨일TC 254007	*	2	2				
30	1444-328-001-00	와셔(26X46X3)	*	3	3				





번호	부품도번	명칭	사양	형식		호환성	색기호	그룹	비고
				TJV 885	TJV 985				
31	1823-310-270-00	암(브레이크/LH)세트	*	1	1				
32	8654-203-201-00	부싱(25X28X15)	*	2	2				
33	V763-150-000-00	그리스 니뿔	*	1	1				
34	1823-310-004-00	암(브레이크/RH)	*	1	1				
35	V704-140-025-00	C형 멈춤링(축) 25	*	1	1				
36	1444-327-003-00	핀(15X30)	*	2	2				
37	V500-163-002-50	분할핀(3.0X25)	*	2	2				
38	1823-310-001-10	핀(브레이크/LH)	*	1	1				
39	1823-310-002-20	핀(브레이크/RH)	*	1	1				
40	V760-150-000-00	그리스 니뿔	*	2	2				
41	1823-310-220-00	암조합(브레이크/LH)	*	1	1				
42	8654-203-201-00	부싱(25X28X15)	*	2	2				
43	1823-310-240-00	암조합(브레이크/RH)	*	1	1				
44	8654-203-201-00	부싱(25X28X15)	*	2	2				
45	V704-140-025-00	C형 멈춤링(축) 25	*	2	2				
46	1646-640-001-00	와셔(25X43X02)	*	2	2				
47	1823-310-210-00	로드(637) COMP	*	2	2				
48	1560-112-003-00	너트(SM,LH,M10)	*	2	2				
49	1800-310-004-00	버클(턴/M10)	*	2	2				
50	V304-260-010-00	소형너트_2(M10)	*	2	2				
51	K193-007-000-00	폴실린더조합(07)	*	2	2				
52	K193-007-002-00	로드(피스톤/07)	*	2	2				
53	K193-001-003-00	스프링(HC059)	*	2	2				
54	K193-004-003-00	커버(CPA2/04)	*	2	2				
55	K193-007-004-00	O-링	*	2	2				
56	V720-103-502-90	O-링(1A) P 29	*	2	2				
57	K193-007-003-00	더스트 씨일	*	2	2				
58	1729-509-016-00	부트(살린더)	*	2	2				
59	J061-132-050-00	클램프(호스/32-50)	*	2	2				
60	J061-116-025-00	클램프(호스/16-25)	*	2	2				

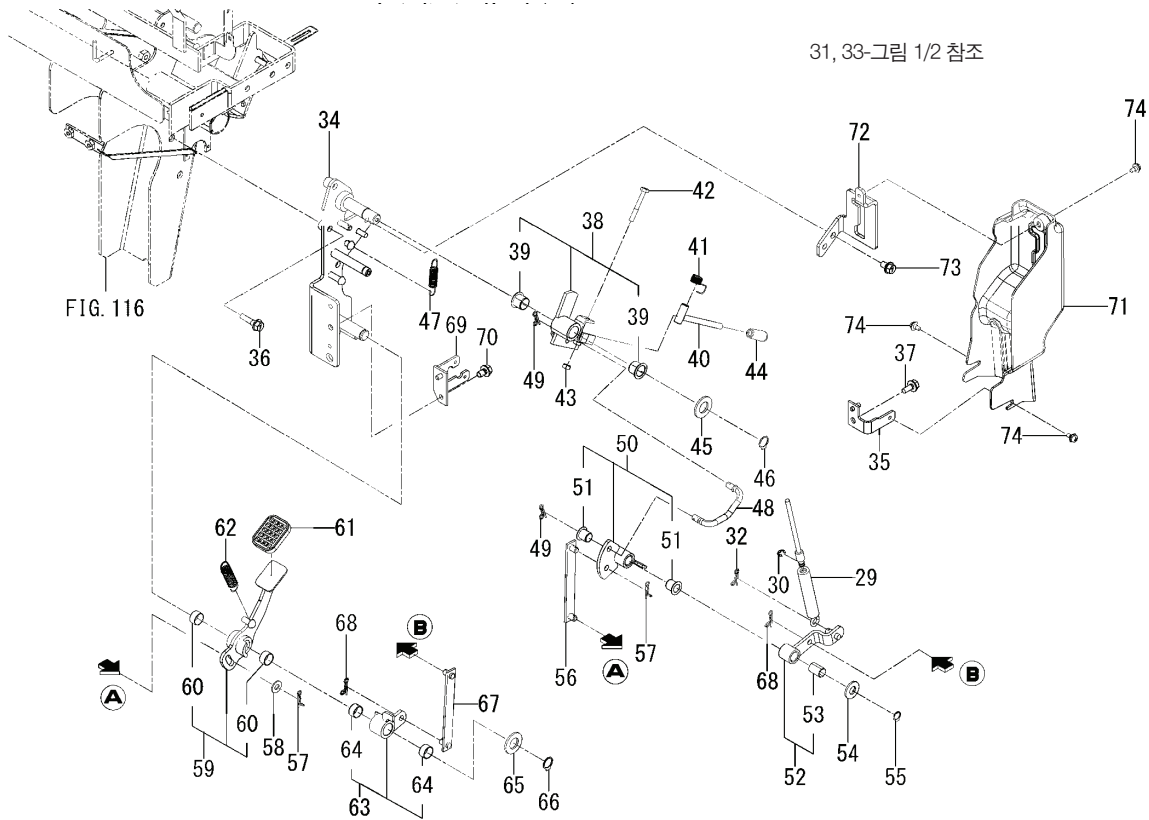




30-그림 2/2 참조

FIG. 116

번호	부품도번	명칭	사양	형식		호환성	색기호	그룹	비고
				TJV 885	TJV 985				
1	1843-312-200-20	페달(브레이크/LH)세트	*	1	1				
2	V511-100-805-00	테이퍼 핀(8X50)	*	1	1				
3	1843-312-240-20	플레이트(로크) COMP	*	1	1				
4	3560-203-004-00	접시 스프링	*	1	1				
5	1719-312-001-00	U-너트	*	1	1				
6	1843-312-006-00	스프링(HE056)	*	1	1				
7	1843-312-220-10	페달(브레이크/RH)조합	*	1	1				
8	1757-312-231-00	부싱(25X28X20)	*	2	2				
9	1798-312-073-00	튜브(08X13X09)	*	1	1				
10	V704-140-025-00	C형 멈춤링(축) 25	*	1	1				
11	1836-312-002-00	패드	*	2	2				
12	1800-312-001-20	스프링(HT046)	*	2	2				
13	1581-122-500-00	로드 COMP	*	2	2				
14	1823-312-200-00	로드(LH/651) COMP	*	1	1				
15	1823-312-210-00	로드(RH/589) COMP	*	1	1				
16	1800-310-004-00	버클(턴/M10)	*	2	2				
17	V304-260-010-00	소형너트_2(M10)	*	2	2				
18	1627-122-008-00	핀(10X25)	*	4	4				
19	1646-233-033-00	씨알(와셔/10)	*	4	4				
20	V500-162-502-50	분할핀(2.5X25)	*	2	2				
21	2161-222-003-00	핀(빠짐정지/10)	*	2	2				
22	1843-312-250-10	브라켓(센서) COMP	*	1	1				
23	1843-312-260-10	스테이(브라켓) COMP	*	1	1				
24	V231-360-801-60	플랜지볼트 8X16 7T	*	4	4				
25	V362-260-008-00	소형접시 스프링 부착너트 M8	*	1	1				
26	1425-621-004-00	하네스 클램프	*	1	1				
27	1421-602-005-10	쿠션고무(B)	*	2	2				
28	V304-260-008-00	소형너트_2(M8)	*	2	2				
29	1843-312-430-10	케이블조합(브레이크)	*	1	1				
30	V710-140-006-00	E형 멈춤링 6	*	1	1				

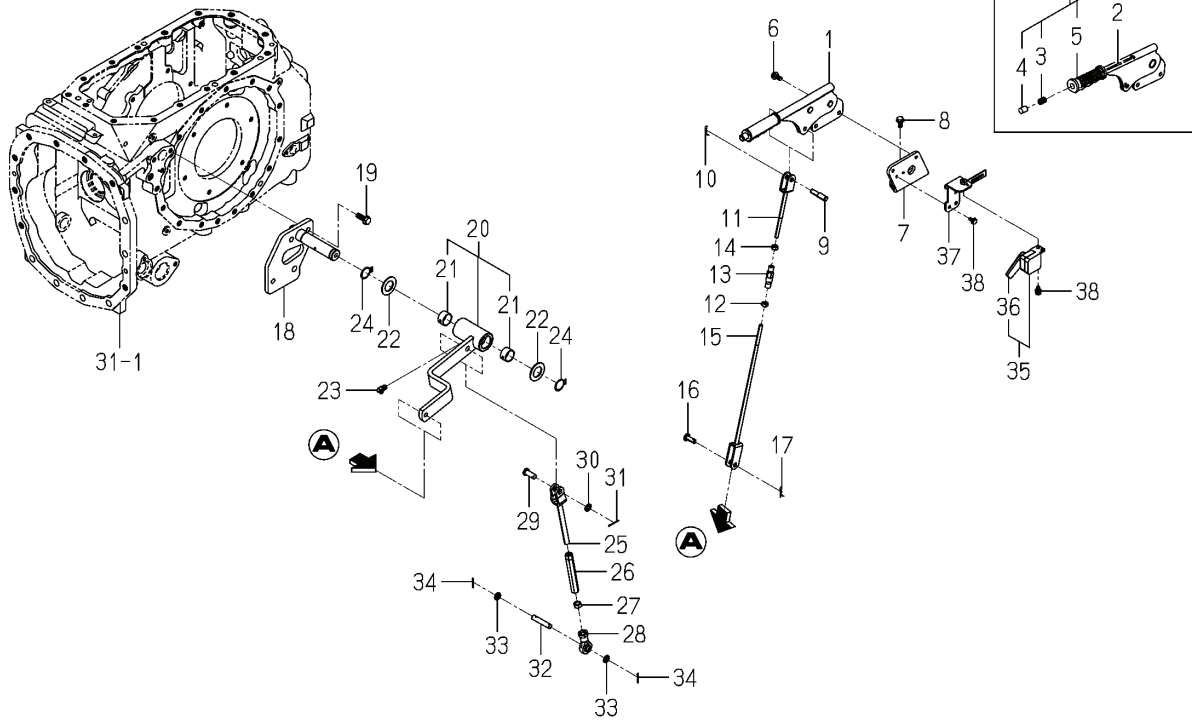


번호	부품도번	명칭	사양	형식		호환성	색기호	그룹	비고
				TJV 885	TJV 985				
31	V411-260-008-00	연마와셔M8	*	1	1				
32	1725-271-003-00	핀(스냅/B)	*	1	1				
33	V500-162-501-50	분할핀(2.5X15)	*	1	1				
34	1843-312-390-70	브라켓(로크) COMP	*	1	1				
35	1843-312-460-10	플레이트 COMP	*	1	1				
36	V231-360-803-00	플랜지볼트(8X30 7T)	*	3	3				
37	V231-360-801-60	플랜지볼트(8X16 7T)	*	1	1				
38	1796-312-780-00	레버조합(로크)	*	1	1				
39	1560-287-002-30	부싱(16X24X15)	*	2	2				
40	1796-312-840-00	레버(로크) COMP	*	1	1				
41	1796-312-073-00	스프링(HT014)	*	1	1				
42	V200-360-604-50	볼트 M 6X 45 7T	*	1	1				
43	V301-260-006-00	파형너트_2(M6)	*	1	1				
44	1742-313-001-10	그립(07X34/OR)	*	1	1				
45	V411-260-016-00	연마와셔M16	*	1	1				
46	V704-140-016-00	C형 멈춤링(축) 16	*	1	1				
47	1414-312-002-00	텐션스프링(53)	*	1	1				
48	1843-312-001-10	로드(레버)	*	1	1				
49	1725-271-003-00	핀(스냅/B)	*	1	1				
50	1843-312-310-10	암조합(로크)	*	1	1				
51	2150-422-008-00	부싱(12X20X16)	*	2	2				
52	1843-312-330-10	암조합(케이블)	*	1	1				
53	3650-440-014-00	부싱(12X14X20)	*	1	1				
54	V411-260-012-00	연마와셔 M12	*	1	1				
55	V704-140-012-00	C형 멈춤링(축) 12	*	1	1				
56	1843-312-450-10	플레이트 COMP	*	1	1				
57	1725-271-003-00	핀(스냅/B)	*	2	2				
58	V411-260-008-00	연마와셔 M8	*	1	1				
59	1843-312-350-10	페달조합(로크)	*	1	1				
60	1825-312-011-00	부싱(16X18X10)	*	2	2				



FIG.050 레버(브레이크/파킹)그룹

본기부



번호	부품도번	명칭	사양	형식		호환성	색기호	그룹	비고
				TJV 885	TJV 985				
1	1740-313-300-10	레버조합(파킹)	*	1	1				
2	1442-313-202-00	로드	*	1	1				
3	1444-328-273-00	스프링	*	1	1				
4	1444-328-272-00	버튼	*	1	1				
5	1740-313-301-00	그립(오렌지)	*	1	1				
6	V231-360-801-60	플랜지볼트(8X16) 7T	*	2	2				
7	1791-313-001-00	브라켓	*	1	1				
8	V231-360-801-60	플랜지볼트(8X16) 7T	*	2	2				
9	1841-313-001-00	핀(08X42)	*	1	1				
10	1725-271-003-00	핀(스냅/B)	*	1	1				
11	1801-312-260-00	로드(135) COMP	*	1	1				
12	V304-260-008-00	소형너트.2(M8)	*	1	1				
13	1421-122-003-00	턴버클	*	1	1				
14	1560-132-007-30	너트(SM,LH,M08)	*	1	1				
15	1841-313-200-00	로드(LH/315) COMP	*	1	1				
16	1432-242-001-00	핀	*	1	1				
17	1725-271-003-00	핀(스냅/B)	*	1	1				
18	1791-313-200-00	핀(파킹) COMP	*	1	1				
19	V231-361-002-50	플랜지볼트 10X25 7T	*	2	2				
20	1841-313-210-00	암조합(파킹)	*	1	1				
21	8654-203-201-00	부싱(25X28X15)	*	2	2				
22	1646-640-001-00	와셔(25X43X02)	*	2	2				
23	1696-310-001-00	그리스 니벨	*	1	1				
24	V704-140-025-00	C형 멈춤링(축) 25	*	2	2				
25	1841-313-240-00	로드(150) COMP	*	1	1				
26	1800-310-004-00	버클(턴/M10)	*	1	1				
27	V304-260-010-00	소형너트.2(M10)	*	1	1				
28	1841-313-002-00	필로우볼(M10/L)	*	1	1				
29	1627-122-008-00	핀(10X25)	*	1	1				
30	1646-233-033-00	씨일(와셔/10)	*	1	1				





















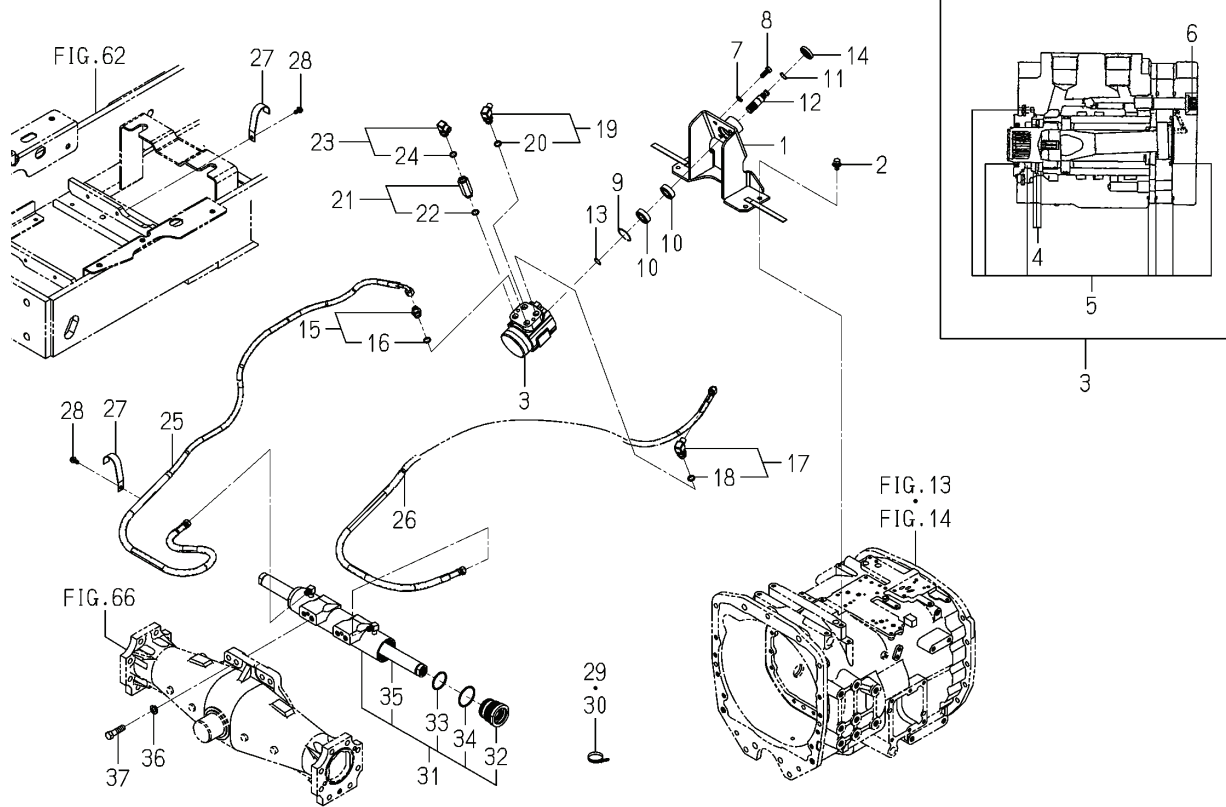






FIG.061 컨트롤(스티어링)그룹

본기부



번호	부품도번	명칭	사양	형식		호환성	색기호	그룹	비고
				TJV 885	TJV 985				
1	1841-407-200-00	하우징 COMP	*	1	1				
2	V211-661-002-00	볼트(SP)M10X20 7T	*	4	4				
3	1791-407-500-20	컨트롤러(스티어링)조합	*	1	1				
4	1646-407-710-00	나이들베어링키트 SET	*	1	1				
5	1790-407-330-00	씨알세트	*	1	1				
6	1790-407-320-00	나사키트세트	*	1	1				
7	V401-160-010-00	스프링 와셔,2 M10	*	4	4				
8	V203-361-002-00	볼트 세목 M10X20 7T	*	4	4				
9	V705-140-042-00	C형 멈춤링(구멍) 42	*	1	1				
10	1729-202-012-00	베어링(볼)	*	2	2				
11	V704-140-020-00	C형 멈춤링(축) 20	*	1	1				
12	1656-407-001-10	샤프트	*	1	1				
13	V704-140-020-00	C형 멈춤링(축) 20	*	1	1				
14	V744-120-400-70	오일씨알TC 204007	*	1	1				
15	1757-509-460-00	어댑터조합(UNF3/4)	*	1	1				
16	1757-509-452-00	O-링	*	1	1				
17	1800-407-330-00	어댑터조합(L/G1/4)	*	1	1				
18	1757-509-452-00	O-링	*	1	1				
19	1790-509-240-00	어댑터조합(L/G3/8)	*	1	1				
20	1757-509-452-00	O-링	*	1	1				
21	1757-509-470-00	어댑터조합(UNF3/4)	*	1	1				
22	1757-509-452-00	O-링	*	1	1				
23	1689-502-250-00	어댑터조합(L/G3/8)	*	1	1				
24	V720-112-401-40	O-링(1B) P 14	*	1	1				
25	1822-407-210-00	호스조합(2100/L90)	*	1	1				
26	1822-407-220-00	호스조합(1900/L90)	*	1	1				
27	1564-104-017-00	클램프	*	2	2				
28	V231-360-801-60	플랜지볼트(8X16 7T)	*	2	2				
29	1342-402-006-00	와이어밴드(250)	*	2	2				
30	1376-402-003-00	와이어밴드(140)	*	1	1				



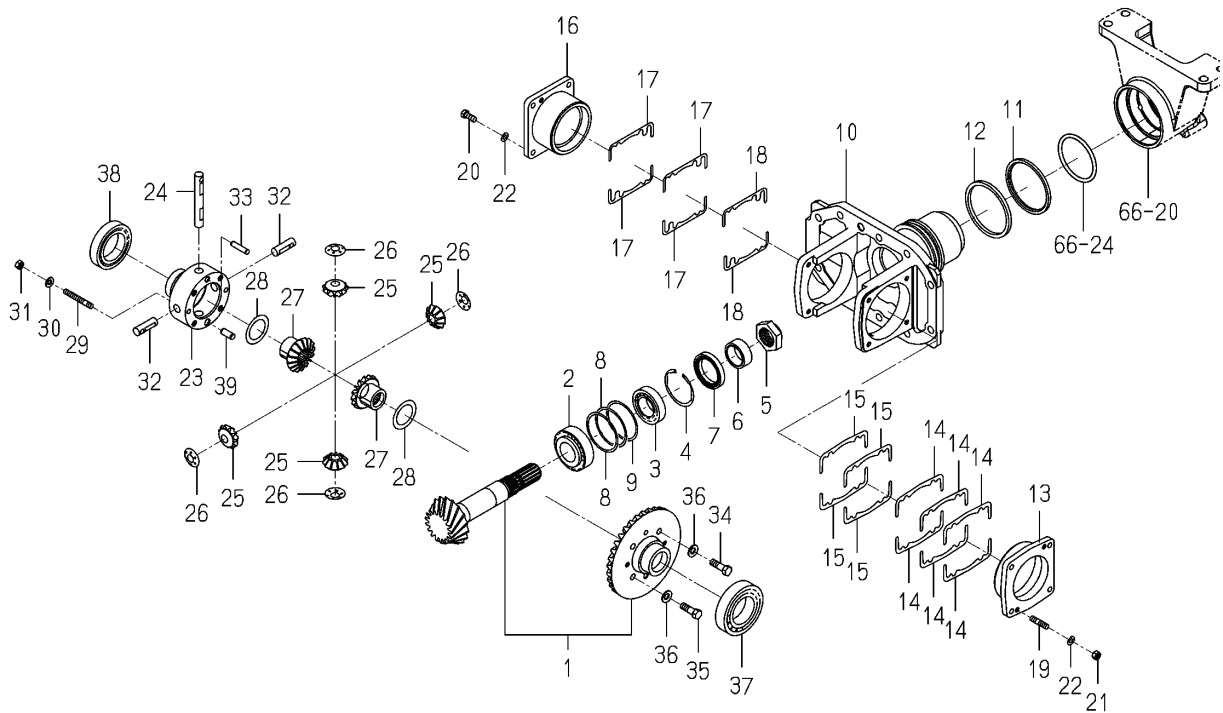






FIG.065 케이스(디프/프론트)그룹

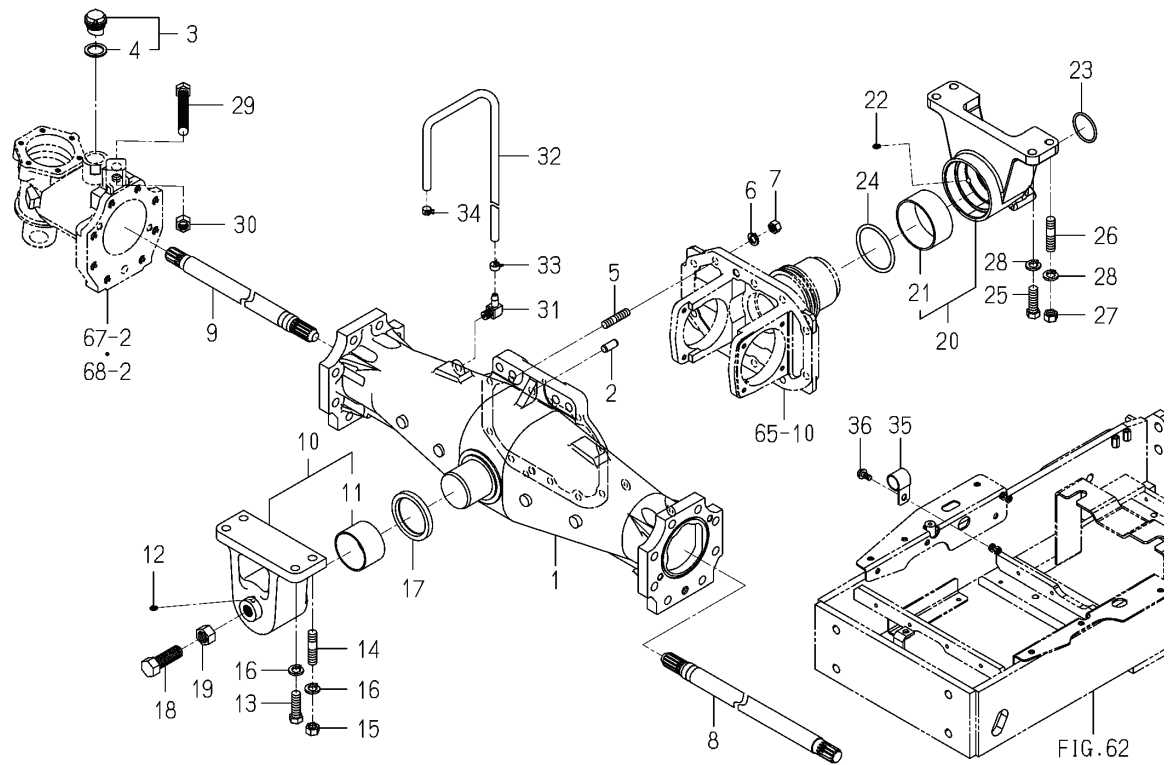
본기부



번호	부품도번	명칭	사양	형식		호환성	색기호	그룹	비고
				TJV 885	TJV 985				
1	1841-432-200-00	기어(17-35)세트	*	1	1				
2	1791-432-022-00	베어링(테이퍼 롤러)	*	1	1				
3	1791-432-013-00	베어링(테이퍼 롤러)	*	1	1				
4	V707-140-062-00	스냅링(구멍) 62	*	1	1				
5	1729-301-004-00	너트(M32X1.5)	*	1	1				
6	1791-432-014-00	슬리브(35X45X17)	*	1	1				
7	V744-145-620-90	오일싸일 TC 456209	*	1	1				
8	1704-216-007-00	심(64X72X0.2)	*	2	2				
9	1704-216-006-00	심(64X72X0.1)	*	1	1				
10	1791-432-001-00	케이스 베벨	*	1	1				
11	1568-432-004-10	와셔(85X98X05)	*	1	1				
12	1719-432-002-00	X-링	*	1	1				
13	1791-432-002-00	메탈(디프)	*	1	1				
14	1791-432-009-00	심(0.2)	*	6	6				
15	1791-432-011-00	심(0.1)	*	4	4				
16	1791-432-003-00	메탈(디프)	*	1	1				
17	1488-411-004-00	심(A)	*	4	4				
18	1488-411-005-00	심(B)	*	2	2				
19	V251-440-802-50	깊이 끼운 볼트M8X25 9T	*	4	4				
20	V201-460-802-50	파형볼트, M8X 25 9T	*	4	4				
21	1800-434-009-00	너트(SM/M08)	*	4	4				
22	V401-160-008-00	스프링 와셔, 2 M8	*	8	8				
23	1835-432-004-00	케이스(디프)	*	1	1				
24	1791-432-018-10	샤프트(디프피니언/L)	*	1	1				
25	1800-432-005-00	피니언베벨(11)	*	4	4				
26	1791-432-016-10	와셔(피니언)	*	4	4				
27	1800-432-006-00	기어베벨(16)	*	2	2				
28	1791-432-017-00	와셔(36X52X01)	*	2	2				
29	V251-440-805-00	깊이 끼운 볼트M 8X50 9T	*	2	2				
30	1742-304-004-00	와셔(스프링/08)	*	2	2				





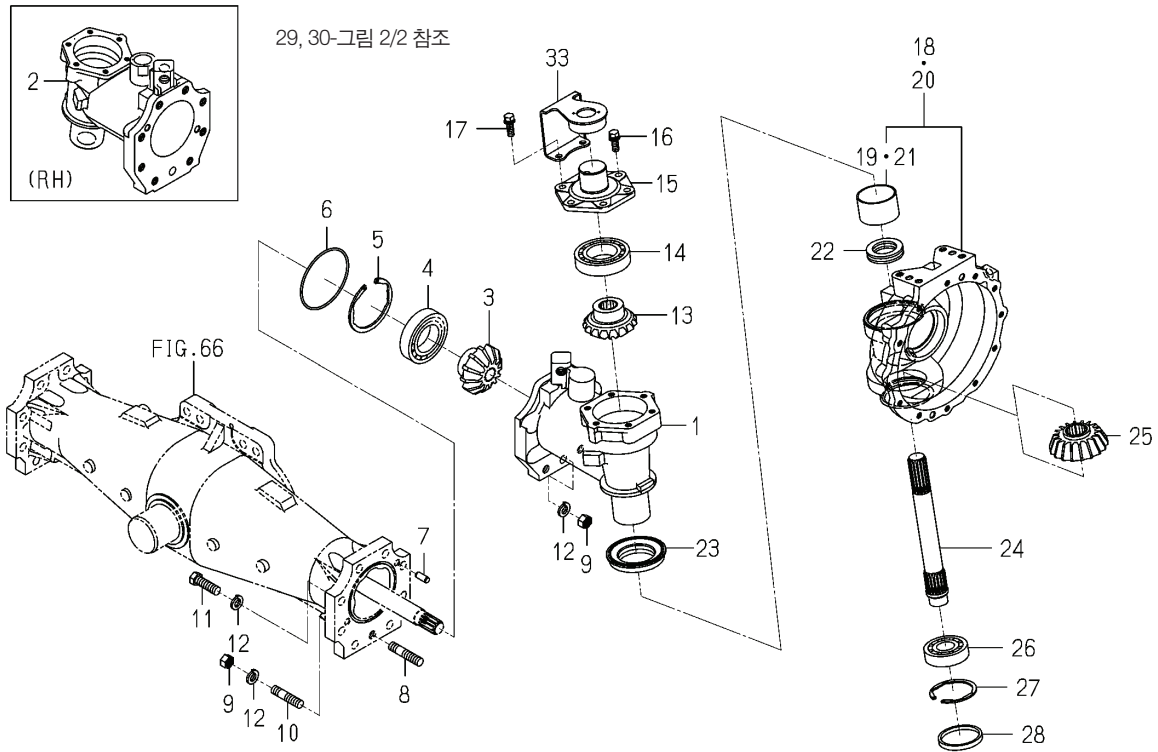


번호	부품도번	명칭	사양	형식		호환성	색기호	그룹	비고
				TJV 885	TJV 985				
1	1800-433-002-10	하우징(악셀)	*	1	1				
2	V523-101-202-80	평행핀B 12X28	*	2	2				
3	1518-432-250-10	오일캡조합	*	1	1				
4	1518-306-203-10	패킹	*	1	1				
5	V251-341-203-20	깊이 끼운 볼트M12X32 7T	*	10	10				
6	V401-160-012-00	스프링 와셔,2 M12	*	10	10				
7	V304-460-012-00	소형너트.2(M12 7T)	*	10	10				
8	1791-433-002-00	샤프트	*	1	1				
9	1791-433-003-00	샤프트	*	1	1				
10	1791-433-200-00	메탈(피봇/프론트)조합	*	1	1				
11	1564-433-222-10	부싱(65X70X44)	*	1	1				
12	V761-150-000-00	그리스 니벨	*	1	1				
13	V201-361-404-50	파형볼트, M14X45 7T	*	2	2				
14	V251-341-404-00	깊이 끼운 볼트M14X40 7T	*	2	2				
15	V304-460-014-00	소형너트.2(M12 7T)	*	2	2				
16	V401-160-014-00	스프링 와셔,2 M14	*	4	4				
17	V742-165-850-90	오일씨일VC 658509	*	1	1				
18	1513-402-001-00	로크볼트	*	1	1				
19	V304-260-020-00	소형너트.2(M20)	*	1	1				
20	1841-433-200-00	메탈조합(피봇/리아)	*	1	1				
21	1568-433-212-10	부싱(85X90X40)	*	1	1				
22	V761-150-000-00	그리스 니벨	*	1	1				
23	V720-103-504-60	O-링(1A) P 46	*	1	1				
24	V720-105-707-50	O-링(1A) P 75	*	1	1				
25	V201-361-404-50	파형볼트, M14X45 7T	*	2	2				
26	V251-341-404-00	깊이 끼운 볼트M14X40 7T	*	2	2				
27	V304-460-014-00	소형너트.2(M14 7T)	*	2	2				
28	V401-160-014-00	스프링 와셔,2 M14	*	4	4				
29	1719-433-005-00	소형볼트	*	2	2				
30	V304-460-016-00	소형너트.2(M16 7T)	*	2	2				

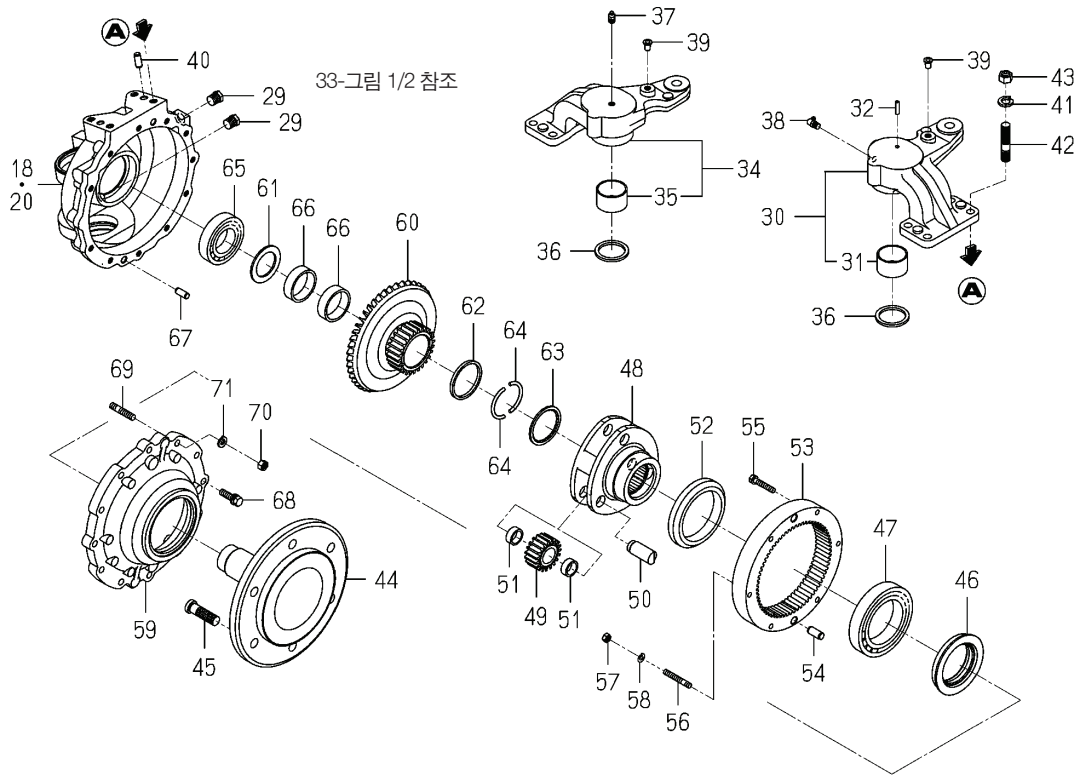


FIG.067 케이스기어/파이널/프론트 그룹(Y형 제외) (그림 1/2)

본기부



번호	부품도번	명칭	사양	형식		호환성	색기호	그룹	비고
				TJV 885	TJV 985				
1	1800-434-004-10	케이스파이널/LH)	*	1	1				
2	1800-434-005-20	케이스파이널/RH)	*	1	1				
3	1835-434-025-10	기어베벨/12)	*	2	2				
4	1757-203-004-00	R,B,B(6210SH2)	*	2	2				
5	V707-140-090-00	스냅링(구멍) 90	*	2	2				
6	V721-103-110-50	O-링(1A) G105	*	2	2				
7	V523-101-002-40	평행핀B 10X24	*	4	4				
8	V251-341-404-50	깊이 끼운 볼트M14X45 7T	*	2	2				
9	V304-460-014-00	소형너트,2(M14 7T)	*	10	10				
10	V251-341-404-00	깊이 끼운 볼트M14X40 7T	*	8	8				
11	V201-361-404-50	파형볼트, M14X45 7T	*	4	4				
12	V401-160-014-00	스프링 와셔,2 M14	*	14	14				
13	1835-434-026-10	기어베벨/14)	*	2	2				
14	1757-203-004-00	R,B,B(6210SH2)	*	2	2				
15	1791-434-015-10	커버(베어링)	*	2	2				
16	V211-561-002-50	볼트(S)M10X25 7T	*	10	10				
17	V211-561-003-00	볼트(S)M10X30 7T	*	2	2				
18	1791-434-220-20	케이스조합(파이널/LH)	*	1	1				
19	1835-434-322-00	부싱(60X65X40)	*	1	1				
20	1791-434-230-20	케이스조합(파이널/RH)	*	1	1				
21	1835-434-322-00	부싱(60X65X40)	*	1	1				
22	V610-115-110-80	평면스러스트(싱글)	*	2	2				
23	1791-434-017-10	씨알(오일)	*	2	2				
24	1791-434-005-00	샤프트	*	2	2				
25	1841-434-002-00	기어베벨/18)	*	2	2				
26	7932-201-002-00	R,B,B(6306SH2)	*	2	2				
27	V707-140-072-00	스냅링(구멍) 72	*	2	2				
28	1650-434-015-00	플러그(씨알/72X08)	*	2	2				
29	V782-160-000-6B	플러그(나사/육각/씨알)	*	4	4				
30	1791-434-200-10	암조합(너클/LH)	*	1	1				

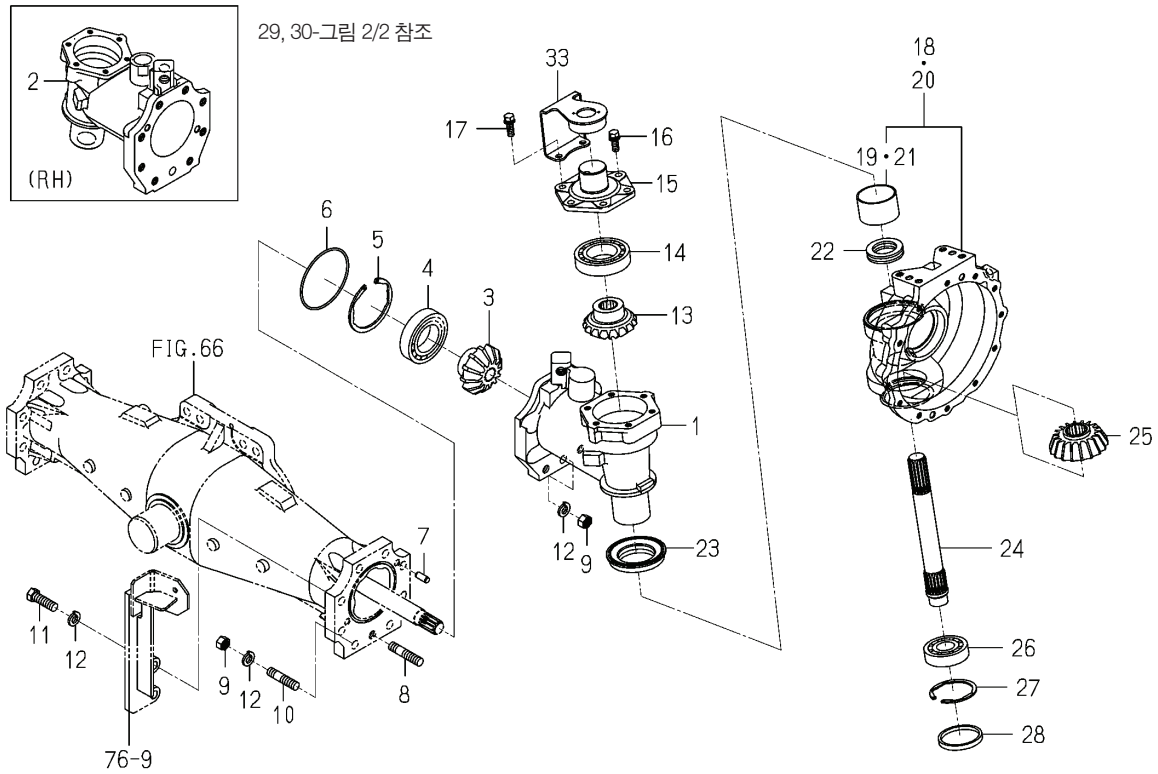


번호	부품도번	명칭	사양	형식		호환성	색기호	그룹	비고
				TJV 885	TJV 985				
31	1791-434-202-00	부상(45X50X30)	*	1	1				
32	V580-140-602-20	스프링핀(W)	*	1	1				
33	1791-434-250-10	플레이트(센서) COMP	*	1	1				
34	1791-434-210-10	암조합(너클/RH)	*	1	1				
35	1791-434-202-00	부상(45X50X30)	*	1	1				
36	1444-501-004-10	오일씨일	*	2	2				
37	V761-150-000-00	그리스 니벨	*	1	1				
38	V763-150-000-00	그리스 니벨	*	1	1				
39	1427-120-002-00	캡(블랭킹/M10)	*	2	2				
40	V523-101-002-40	평행핀B 10X24	*	4	4				
41	V401-160-014-00	스프링 와셔,2 M14	*	8	8				
42	1823-434-001-00	볼트스탠드/M14X50)	*	8	8				
43	V304-460-014-00	소형너트,2(M14 7T)	*	8	8				
44	1807-434-211-20	샤프트(휠/L/J)	*	2	2				
45	1807-434-212-10	허브볼트(M16X55)	*	12	12				
46	1835-434-013-00	씨일(오일)	*	2	2				
47	V600-110-601-70	R,B,B(6017)	*	2	2				
48	1846-434-201-00	하우징	*	2	2				
49	1846-434-202-00	기어(스퍼/16)	*	6	6				
50	1846-434-203-00	핀(20X50)	*	6	6				
51	1838-434-609-00	베어링(니이들)	*	12	12				
52	1800-434-437-00	칼라(91X120X18)	*	2	2				
53	1800-434-438-10	기어(스퍼/58)	*	2	2				
54	V523-101-202-80	평행핀B 12X28	*	4	4				
55	V211-560-804-50	볼트(S) M8X45 7T	*	8	8				
56	V251-340-804-50	깊이 끼운 볼트M8X45 7T	*	4	4				
57	V304-460-008-00	소형너트,2(M8 7T)	*	4	4				
58	V401-160-008-00	스프링 와셔,2 M 8	*	4	4				
59	1800-434-442-10	커버(휠)	*	2	2				
60	1841-434-001-00	기어베벨/41-26)	*	2	2				



FIG.068 케이스(기어/파이널/프론트)그룹 (Y형) (그림 1/2)

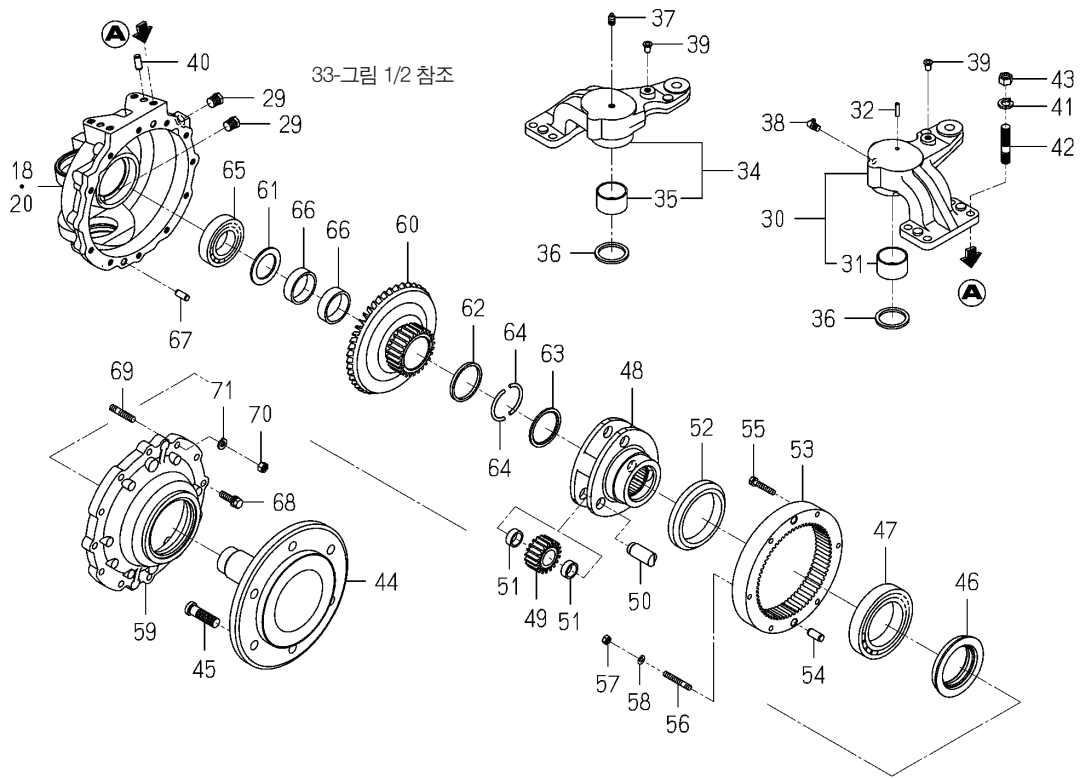
본기부



번호	부품도번	명칭	사양	형식		호환성	색기호	그룹	비고
				TJV 885	TJV 985				
1	1800-434-004-10	케이스파이널(LH)	*	1	1				
2	1800-434-005-20	케이스(파이널/RH)	*	1	1				
3	1835-434-025-10	기어베벨(12)	*	2	2				
4	1757-203-004-00	R,B,B(6210SH2)	*	2	2				
5	V707-140-090-00	스냅링(구멍)	*	2	2				
6	V721-103-110-50	O-링(1A) G105 90	*	2	2				
7	V523-101-002-40	평행핀B 10X24	*	4	4				
8	V251-341-404-50	깊이 끼운 볼트M14X45 7T	*	2	2				
9	V304-460-014-00	소형너트,2(M14 7T)	*	10	10				
10	V251-341-404-00	깊이 끼운 볼트M14X40 7T	*	8	8				
11	V201-361-405-50	파형볼트, M14X55 7T	*	4	4				
12	V401-160-014-00	스프링 와셔,2 M14	*	14	14				
13	1835-434-026-10	기어베벨(14)	*	2	2				
14	1757-203-004-00	R,B,B(6210SH2)	*	2	2				
15	1791-434-015-10	커버(베어링)	*	2	2				
16	V211-561-002-50	볼트(S)M10X25 7T	*	10	10				
17	V211-561-003-00	볼트(S)M10X30 7T	*	2	2				
18	1791-434-220-20	케이스조합(파이널/LH)	*	1	1				
19	1835-434-322-00	부싱(60X65X40)	*	1	1				
20	1791-434-230-20	케이스조합(파이널/RH)	*	1	1				
21	1835-434-322-00	부싱(60X65X40)	*	1	1				
22	V610-115-110-80	평면스러스트(싱글)	*	2	2				
23	1791-434-017-10	씨알(오일)	*	2	2				
24	1791-434-005-00	샤프트	*	2	2				
25	1841-434-002-00	기어베벨(18)	*	2	2				
26	7932-201-002-00	R,B,B(6306SH2)	*	2	2				
27	V707-140-072-00	스냅링(구멍) 72	*	2	2				
28	1650-434-015-00	플러그(씨알/72X08)	*	2	2				
29	V782-160-000-6B	플러그(나사/육각/씨알)	*	4	4				
30	1791-434-200-10	암조합(너클/LH)	*	1	1				

FIG.068A 케이스(기어/파이널/프론트)그룹(Y형) (그림 2/2)

본기부



번호	부품도번	명칭	사양	형식		호환성	색기호	그룹	비고
				TJV 885	TJV 985				
31	1791-434-202-00	부상(45X50X30)	*	1	1				
32	V580-140-602-20	스프링핀(W)	*	1	1				
33	1791-434-250-10	플레이트(센서) COMP	*	1	1				
34	1791-434-210-10	암조합(너클/RH)	*	1	1				
35	1791-434-202-00	부상(45X50X30)	*	1	1				
36	1444-501-004-10	오일씨일	*	2	2				
37	V761-150-000-00	그리스 니벨	*	1	1				
38	V763-150-000-00	그리스 니벨	*	1	1				
39	1427-120-002-00	캡(블랭킹/M10)	*	2	2				
40	V523-101-002-40	평행핀B 10X24	*	4	4				
41	V401-160-014-00	스프링 와셔,2 M14	*	8	8				
42	1823-434-001-00	볼트스탠드/M14X50)	*	8	8				
43	V304-460-014-00	소형너트,2(M14 7T)	*	8	8				
44	1807-434-211-20	샤프트(휠/L/J)	*	2	2				
45	1807-434-212-10	허브볼트(M16X55)	*	12	12				
46	1835-434-013-00	씨일(오일)	*	2	2				
47	V600-110-601-70	R,B,B(6017)	*	2	2				
48	1846-434-201-00	하우징	*	2	2				
49	1846-434-202-00	기어(스퍼/16)	*	6	6				
50	1846-434-203-00	핀(20X50)	*	6	6				
51	1838-434-609-00	베어링(니이들)	*	12	12				
52	1800-434-437-00	칼라(91X120X18)	*	2	2				
53	1800-434-438-10	기어(스퍼/58)	*	2	2				
54	V523-101-202-80	평행핀B 12X28	*	4	4				
55	V211-560-804-50	볼트(S) M8X45 7T	*	8	8				
56	V251-340-804-50	깊이 끼운 볼트M8X45 7T	*	4	4				
57	V304-460-008-00	소형너트,2(M8 7T)	*	4	4				
58	V401-160-008-00	스프링 와셔,2 M 8	*	4	4				
59	1800-434-442-10	커버(휠)	*	2	2				
60	1841-434-001-00	기어베벨/41-26)	*	2	2				













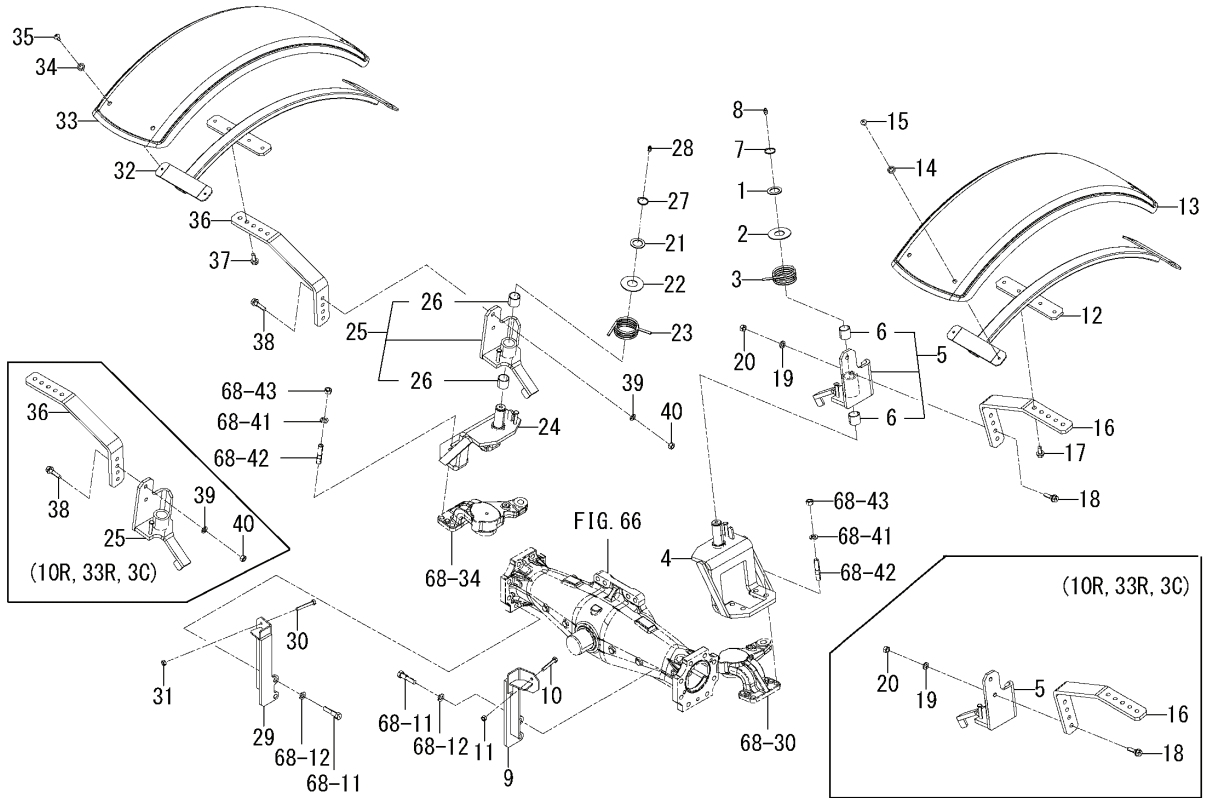






FIG.076 팬더(프론트)그룹(Y형)

본기부

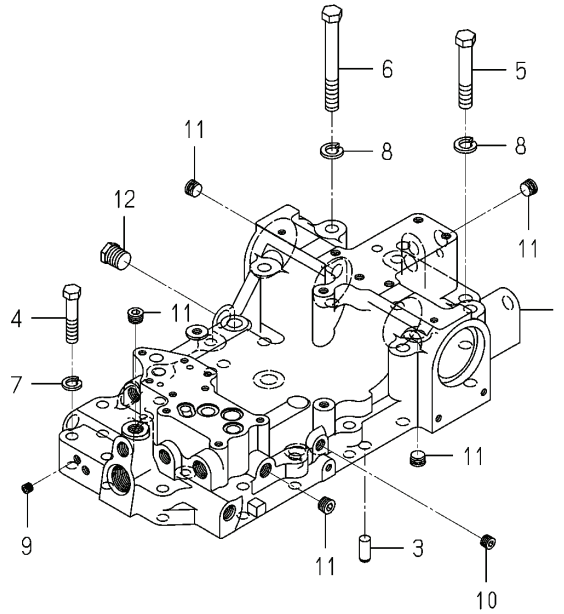


번호	부품도번	명칭	사양	형식		호환성	색기호	그룹	비고
				TJV 885	TJV 985				
1	1689-501-001-00	와셔(30X45X2)	*	1	1				
2	1810-439-003-10	와셔(30X70X02)	*	1	1				
3	1810-439-004-20	스프링(HT065)	*	1	1				
4	1823-439-210-20	베이스(팬더/LH) COMP	*	1	1				
5	1823-439-220-00	브라켓(팬더/LH)조합	*	1	1				
6	1810-439-012-00	부싱(30X34X30)	*	2	2				
7	V704-140-030-00	C형 멈춤링(축) 30	*	1	1				
8	V761-150-000-00	그리스 니뷸	*	1	1				
9	1823-439-250-10	플레이트(스토퍼/LH) COMP	*	1	1				
10	W201-361-006-00	소형볼트(소나사)	*	1	1				
11	V304-260-010-00	소형너트_2(M10)	*	1	1				
12	1841-439-210-00	프레임(팬더/프론트) COMP	*	1	1				
13	1810-439-011-10	팬더(프론트/E2500)	*	1	1				
14	1841-439-003-00	칼라(08X12X04)	*	4	4				
15	V211-370-801-60	볼트(SP) M8X16	*	4	4				
16	1841-439-001-00	스테이(LH)	*	1	1				
17	V231-361-202-50	플랜지볼트 12X25 7T	*	2	2				
18	V231-361-204-00	플랜지볼트 12X40 7T	*	2	2				
19	V401-160-012-00	스프링 와셔,2 M12	*	2	2				
20	V304-260-012-00	소형너트_2(M12)	*	2	2				
21	1689-501-001-00	와셔(30X45X2)	*	1	1				
22	1810-439-003-10	와셔(30X70X02)	*	1	1				
23	1810-439-008-20	스프링(HT065)	*	1	1				
24	1823-439-310-20	베이스(팬더/RH) COMP	*	1	1				
25	1823-439-320-00	브라켓(팬더/RH)조합	*	1	1				
26	1810-439-012-00	부싱(30X34X30)	*	2	2				
27	V704-140-030-00	C형 멈춤링(축) 30	*	1	1				
28	V761-150-000-00	그리스 니뷸	*	1	1				
29	1823-439-340-10	플레이트(스토퍼/RH) COMP	*	1	1				
30	W201-361-006-00	소형볼트(소나사)	*	1	1				





2,13~30 그림 2/2 참조

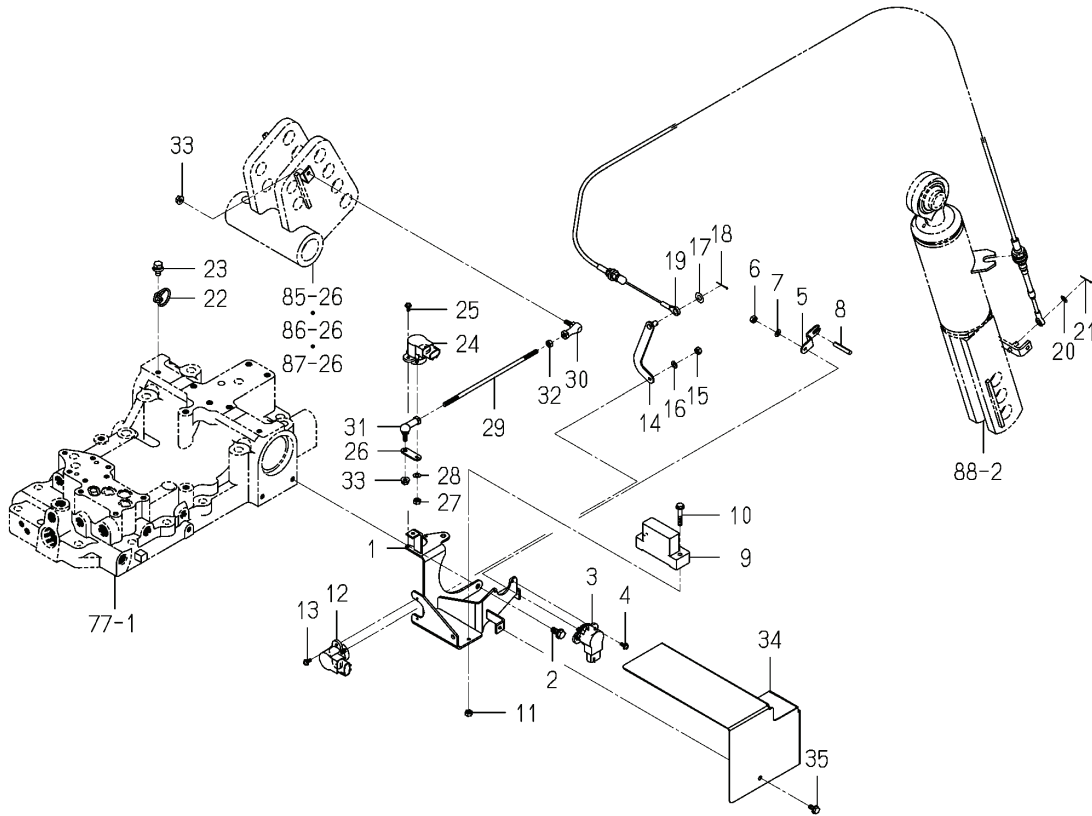


번호	부품도번	명칭	사양	형식		호환성	색기호	그룹	비고
				TJV 885	TJV 985				
1	1841-501-200-00	케이스조합(리프트)	*	1	1				
2	1568-434-202-10	부상(55X60X40)	*	4	4				
3	V523-101-202-80	평행핀B 12X28	*	2	2				
4	V201-361-206-00	파형볼트, M12X60 7T	*	9	9				
5	V201-361-408-50	소형볼트	*	2	2				
6	1757-501-012-00	볼트(SM/M14X120) 7T	*	4	4				
7	V401-160-012-00	스프링 와셔,2 M12	*	9	9				
8	V401-160-014-00	스프링 와셔,2 M14	*	6	6				
9	V780-140-000-2T	플러그씨알	*	1	1				
10	V780-140-000-4T	플러그씨알	*	1	1				
11	V780-140-000-6T	플러그씨알	*	11	11				
12	V782-160-000-8B	플러그(나사/육각/씨알)	*	1	1				
13	1841-501-001-10	암(리프트)/LH	*	1	1				
14	1841-501-002-10	암(리프트)/RH	*	1	1				
15	1841-501-003-00	샤프트(리프트)	*	1	1				
16	V744-155-720-90	오일씨알 TC 557209	*	2	2				
17	1432-503-004-00	와셔(17X75X9)	*	2	2				
18	V201-361-603-50	파형볼트, M16X35 7T	*	2	2				
19	V401-160-016-00	스프링 와셔,2 M16	*	2	2				
20	K231-009-004-00	포켓(009)	*	1	1				
21	1757-501-013-00	스프링(HC030)	*	1	1				
22	1593-601-073-00	와셔(06X16X01)	*	1	1				
23	V705-140-017-00	C형 멈춤링(구멍) 17	*	1	1				
24	1841-501-250-00	실린더조합(70)	*	2	2				
25	1841-501-210-00	핀(LH) COMP	*	1	1				
26	1841-501-220-00	핀(RH) COMP	*	1	1				
27	1841-501-004-00	플레이트	*	2	2				
28	V201-361-603-50	파형볼트, M16X35 7T	*	8	8				
29	V401-160-016-00	스프링 와셔,2 M16	*	8	8				
30	3621-702-003-00	폴리와셔	*	2	2				



FIG.078 컨트롤(위치&견인) 그룹(D형 제외)

본기부

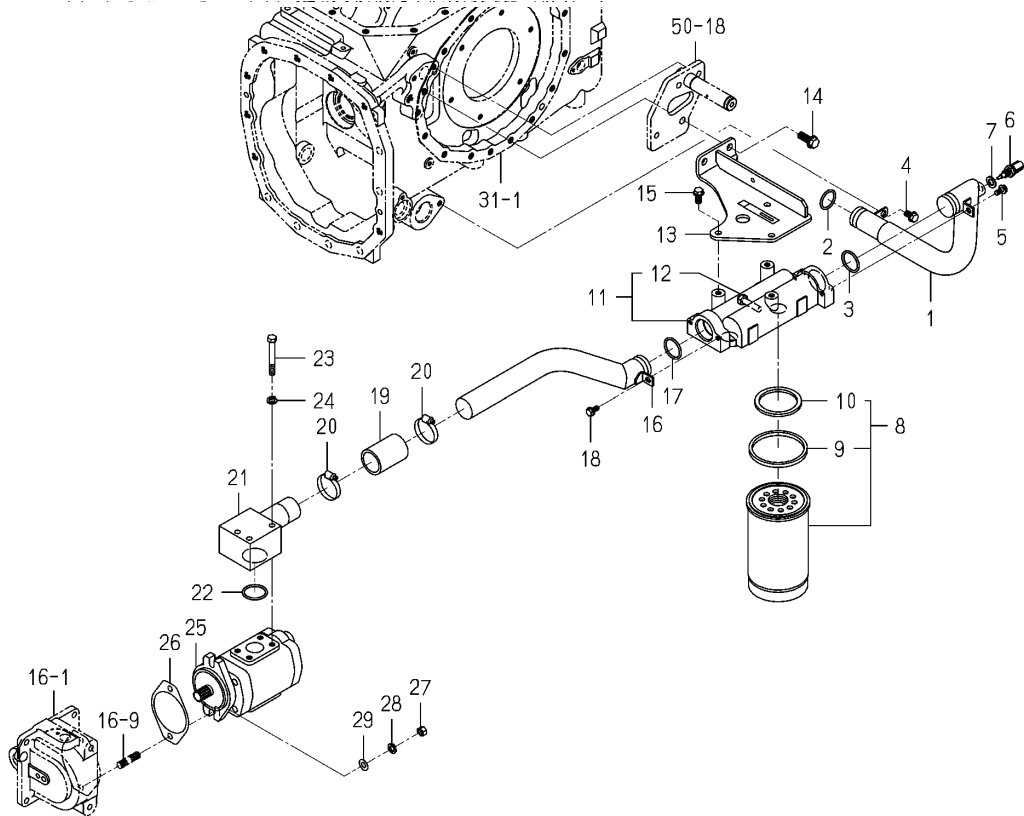


번호	부품도번	명칭	사양	형식		호환성	색기호	그룹	비고
				TJV 885	TJV 985				
1	1841-505-200-00	브라켓(센서) COMP	*	1	1				
2	V231-360-801-60	플랜지볼트(8X16 7T)	*	3	3				
3	1729-662-340-00	센서(앵글/110/R)조합	*	1	1				
4	V120-364-001-20	작은나사 SP 냄비 M4X12	*	2	2				
5	1757-505-004-00	암(센서/리프트)	*	1	1				
6	V301-260-006-00	파형너트, M6	*	1	1				
7	V401-160-006-00	스프링 와셔, 2 M 6	*	1	1				
8	V580-140-604-00	스프링핀(W)	*	1	1				
9	1690-505-240-00	센서조합(슬로브)	*	1	1				
10	V230-360-603-50	플랜지볼트(6X35 7T)	*	2	2				
11	V301-260-006-00	파형너트, 2(M6)	*	2	2				
12	1729-662-340-00	센서(앵글/110/R)조합	*	1	1				
13	V120-364-001-20	작은나사 SP 냄비 M4X12	*	2	2				
14	1790-505-220-00	암(센서) COMP	*	1	1				
15	V301-260-006-00	파형너트, 2(M6)	*	1	1				
16	V401-160-006-00	스프링 와셔, 2 M 6	*	1	1				
17	V411-260-008-00	연마와셔 M8	*	1	1				
18	V500-162-002-00	분할핀(2.0X20)	*	1	1				
19	1790-505-240-00	케이בל조합(실린더)	*	1	1				
20	V411-260-006-00	연마와셔 M6	*	1	1				
21	V500-162-002-00	분할핀(2.0X20)	*	1	1				
22	1729-505-014-00	홀더(케이בל/실린더)	*	1	1				
23	V211-360-801-60	볼트(SP) M8X16	*	1	1				
24	1729-662-330-00	센서조합(앵글/75)	*	1	1				
25	V120-364-001-20	작은나사 SP 냄비 M4X12	*	2	2				
26	1841-505-002-00	암(센서/견인)	*	1	1				
27	V301-260-006-00	파형너트, 2(M6)	*	1	1				
28	V401-160-006-00	스프링 와셔, 2 M 6	*	1	1				
29	1790-505-004-10	로드(225)	*	1	1				
30	1719-266-051-00	조인트(볼/M06)	*	1	1				

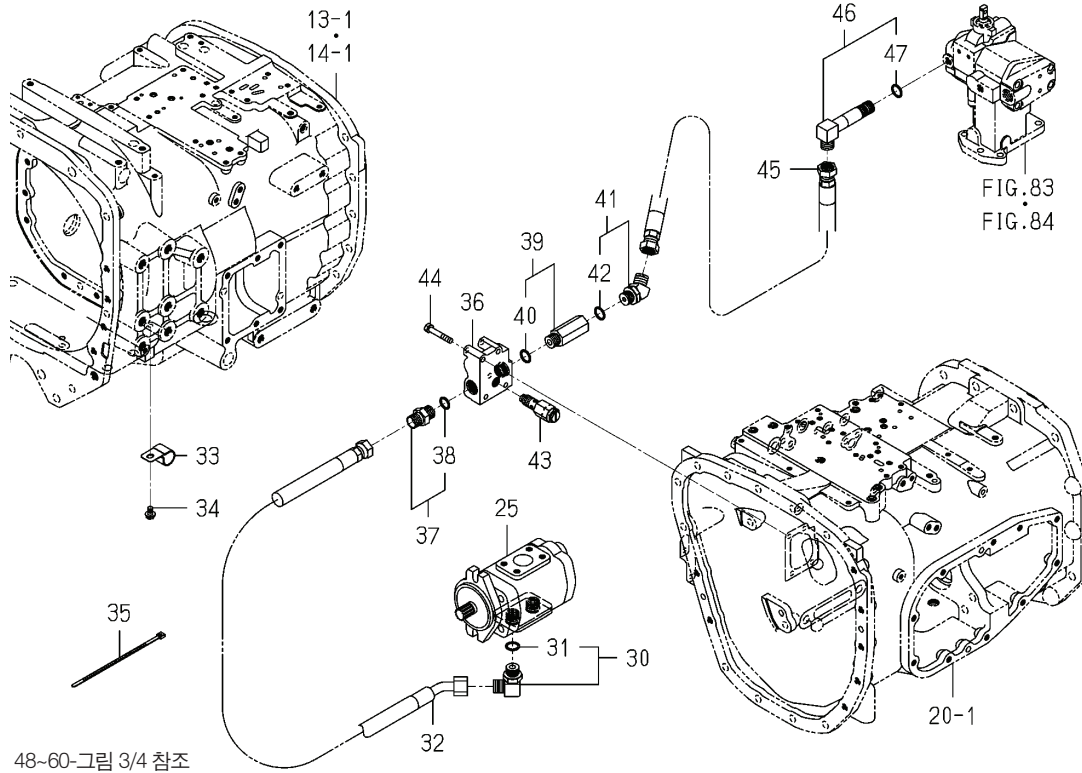




30-그림 2/4 참조

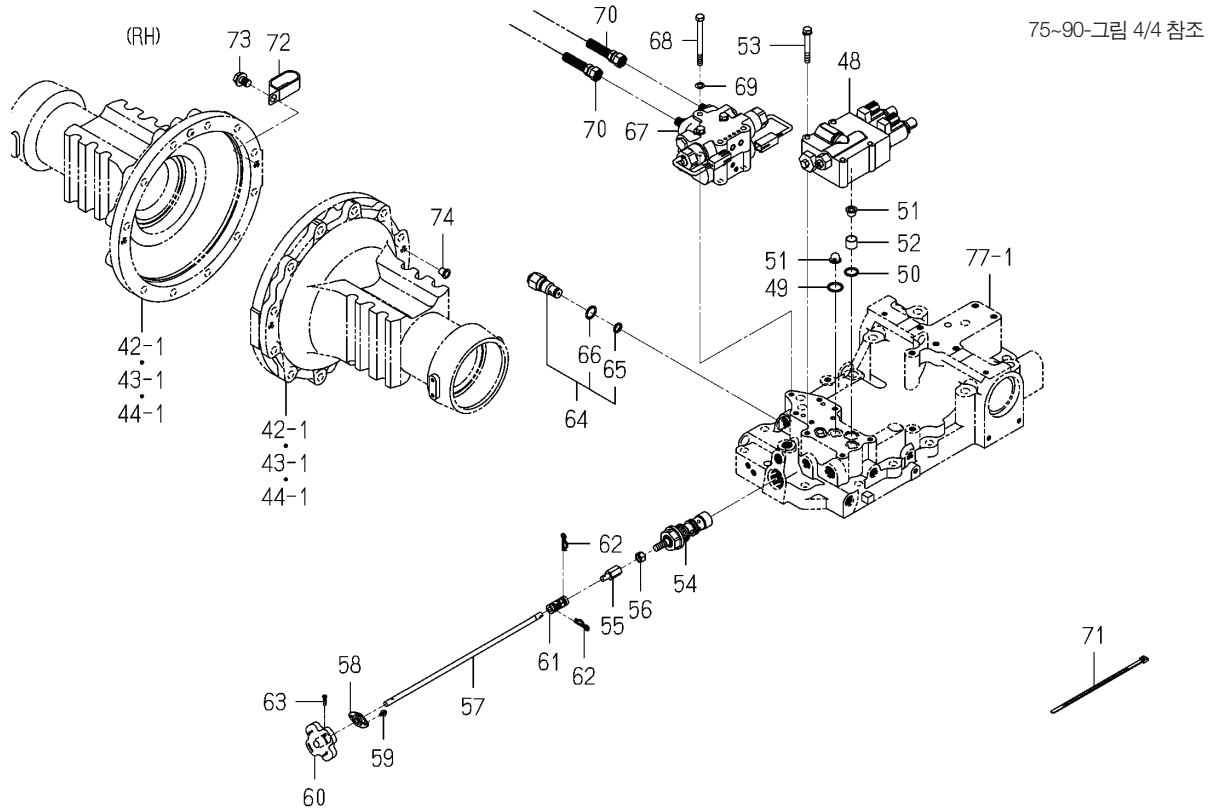


번호	부품도번	명칭	사양	형식		호환성	색기호	그룹	비고
				TJV 885	TJV 985				
1	1823-508-200-00	파이프(SUC/리어) COMP	*	1	1				
2	V720-103-503-20	O-링(1A) P 32	*	1	1				
3	V720-103-503-60	O-링(1A) P 36	*	1	1				
4	V231-361-001-60	플랜지볼트 10X16 7T	*	1	1				
5	V231-360-801-60	플랜지볼트(8X16 7T)	*	1	1				
6	1757-509-430-00	센서조합	*	1	1				
7	1757-509-015-00	와셔(13X22X02)	*	1	1				
8	1841-508-230-00	카트리리지조합(20)	*	2	2				
9	1841-508-232-00	패킹	*	2	2				
10	1841-508-233-00	마그넷	*	2	2				
11	1841-508-220-00	헤드조합(필터)	*	1	1				
12	1841-508-222-00	센서(필터)	*	1	1				
13	1823-508-250-10	브라켓(필터) COMP	*	1	1				
14	V231-361-203-00	플랜지볼트 12X30 7T	*	2	2				
15	V233-361-002-00	플랜지 볼트(세목) 7T	*	3	3				
16	1823-508-210-00	파이프(SUC/미드) COMP	*	1	1				
17	V720-103-503-60	O-링(1A) P 36	*	1	1				
18	V231-360-801-60	플랜지볼트(8X16 7T)	*	1	1				
19	1810-508-005-00	호스(40X50X70)	*	1	1				
20	J061-138-054-00	클램프(호스/38-54)	*	2	2				
21	1823-508-220-20	파이프(SUC/프론트) COMP	*	1	1				
22	V720-113-503-90	O-링(1B) P 39	*	1	1				
23	V203-261-007-50	볼트, 세목 M10X75	*	3	3				
24	V401-160-010-00	스프링 와셔, 2 M10	*	3	3				
25	1791-508-300-00	펌프(기어/23-12)조합	*	1	1				
26	1701-508-003-00	가스켓(펌프)	*	1	1				
27	V304-460-010-00	소형너트, 2(M10 7T)	*	2	2				
28	V401-160-010-00	스프링 와셔, 2 M10	*	2	2				
29	V411-260-010-00	연마와셔 M10	*	2	2				
30	1752-509-310-00	어댑터(90/G1/2) 조합	*	1	1				



번호	부품도번	명칭	사양	형식		호환성	색기호	그룹	비고
				TJV 885	TJV 985				
31	1752-509-302-00	O-링	*	1	1				
32	1823-508-300-10	호스(DEL/프론트/L45조합)	*	1	1				
33	1440-105-006-00	클램프(23마일)	*	1	1				
34	V231-360-801-20	플랜지볼트(8X12 7T)	*	1	1				
35	1376-402-003-00	와이어밴드(140)	*	1	1				
36	1790-508-001-00	메탈(릴리프)	*	1	1				
37	P121-541-220-00	어댑터	*	1	1				
38	V720-112-401-80	O-링조합(1B) P 18	*	1	1				
39	1790-508-380-00	어댑터조합(G1/2)	*	1	1				
40	V720-112-401-80	O-링(1B) P 18	*	1	1				
41	3680-354-350-00	엘보우(45° ,1/2X1/2)	*	1	1				
42	V720-102-401-80	O-링 (1A) P 18	*	1	1				
43	K250-102-000-00	릴리프밸브조합(102)	*	1	1				
44	V211-560-805-00	볼트(S) M8X50 7T	*	4	4				
45	1790-508-370-00	호스조합(900)	*	1	1				
46	1822-508-220-00	어댑터조합(L/G1/2)	*	1	1				
47	V720-112-401-80	O-링(1B) P 18	*	1	1				
48	1841-508-250-00	압력밸브(PFV/60V조합)	*	1	1				
49	V720-112-402-00	O-링(1B) P 20	*	3	3				
50	V720-112-401-80	O-링(1B) P 18	*	1	1				
51	1650-508-002-00	필터(라인/12X18X15)	*	2	2				
52	1756-501-002-00	칼라(16X18X15)	*	1	1				
53	V211-260-806-00	볼트(S) M8X60	*	4	4				
54	K231-009-000-20	유량조정 밸브조합(009)	*	1	1				165
55	1719-508-010-00	샤프트(슬로우리턴)	*	1	1				
56	V304-260-010-00	소형너트.2(M10)	*	1	1				
57	1841-508-007-10	로드(슬로우리턴)	*	1	1				
58	1719-508-330-00	플랜지조합	*	1	1				
59	V120-364-001-00	작은나사 SP 냄비 M4X10	*	2	2				
60	1444-503-007-00	어저스터 밸브	*	1	1				





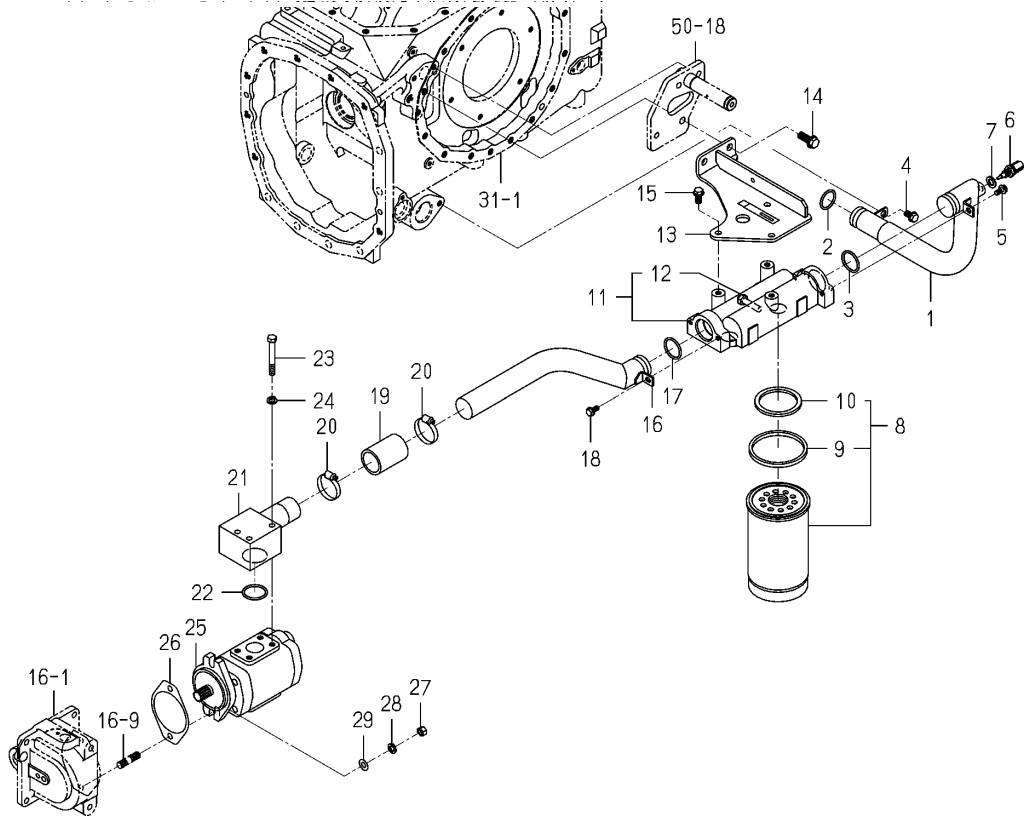
번호	부품도번	명칭	사양	형식		호환성	색기호	그룹	비고
				TJV 885	TJV 985				
61	1719-508-310-00	조인트(유니버설)조합	*	1	1				
62	3650-220-008-00	핀(스냅/13)	*	2	2				
63	V111-164-001-60	넵비 소나사(M4X16)	*	1	1				
64	K250-097-000-00	릴리프밸브조합(097)	*	1	1				
65	V720-112-401-20	O-링(1B) P 12	*	1	1				
66	V720-112-401-80	O-링(1B) P 18	*	1	1				
67	K200-303-000-00	유압밸브조합(수평)	*	1	1				161
68	V201-260-809-00	파형볼트, M8X 90	*	3	3				
69	V401-160-008-00	스프링 와셔, 2 M8	*	3	3				
70	1841-508-290-00	호스조합(1100)	*	2	2				
71	1342-402-006-00	와이어밴드(250)	*	1	1				
72	3650-261-001-00	클램프(28X55)	*	1	1				
73	V231-361-201-60	플랜지볼트 12X16 7T	*	1	1				
74	1427-201-016-00	캡(블랭킹/M12)	*	1	1				
75	1800-508-045-00	어댑터(R1/2)	*	1	1				
76	1841-508-240-00	호스조합(1700)	*	1	1				
77	J061-114-024-00	클램프(호스/14-24)	*	2	2				
78	1376-402-003-00	와이어밴드(140)	*	1	1				
79	1342-402-006-00	와이어밴드(250)	*	1	1				
80	1564-104-017-00	클램프	*	2	2				
81	V231-360-801-20	플랜지볼트(8X12 7T)	*	2	2				
82	1518-786-508-00	클램프(B)	*	1	1				
83	V231-360-801-20	플랜지볼트()	*	1	1				
84	1841-508-210-10	파이프(프론트/RH) COMP	*	1	1				
85	V231-360-801-20	플랜지볼트(8X12 7T)	*	2	2				
86	1841-508-002-00	호스(210)	*	1	1				
87	J061-114-024-00	클램프(호스/14-24)	*	2	2				
88	1817-509-001-00	호스(60)	*	1	1				
89	J061-114-024-00	클램프(호스/14-24)	*	2	2				
90	3822-358-200-00	콜러(오일) COMP	*	1	1				



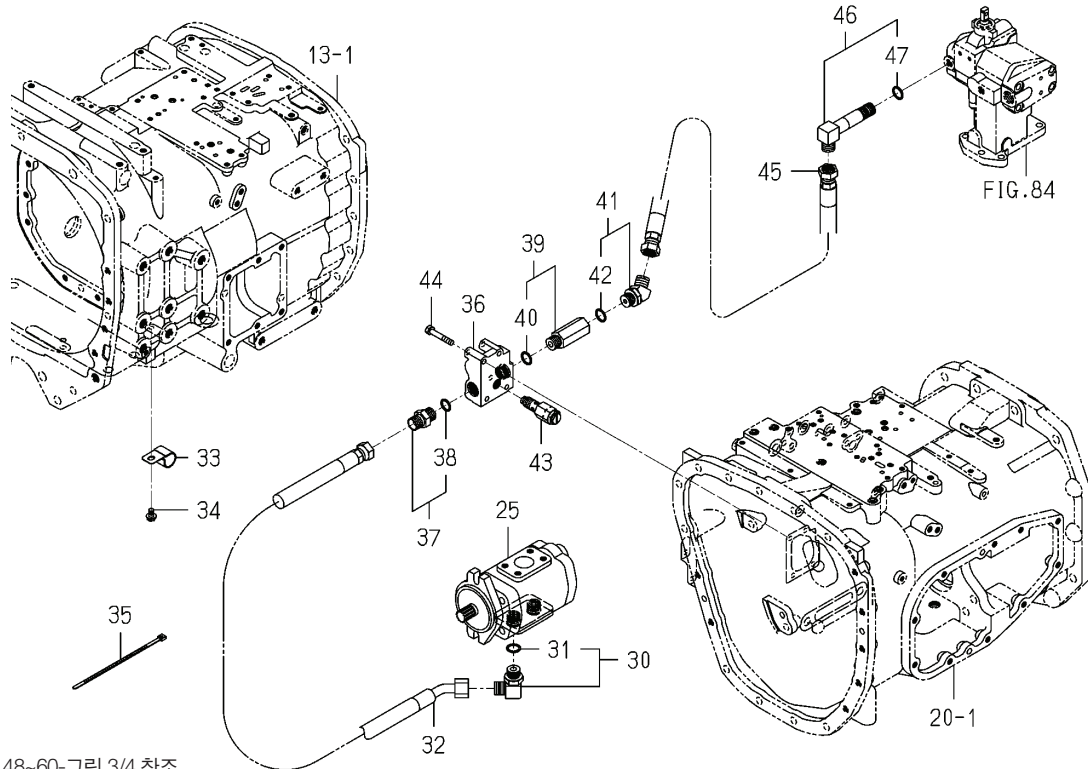
FIG.081 파이핑(메인) 그룹(D형) (그림 1/4)

본기부

30-그림 2/4 참조

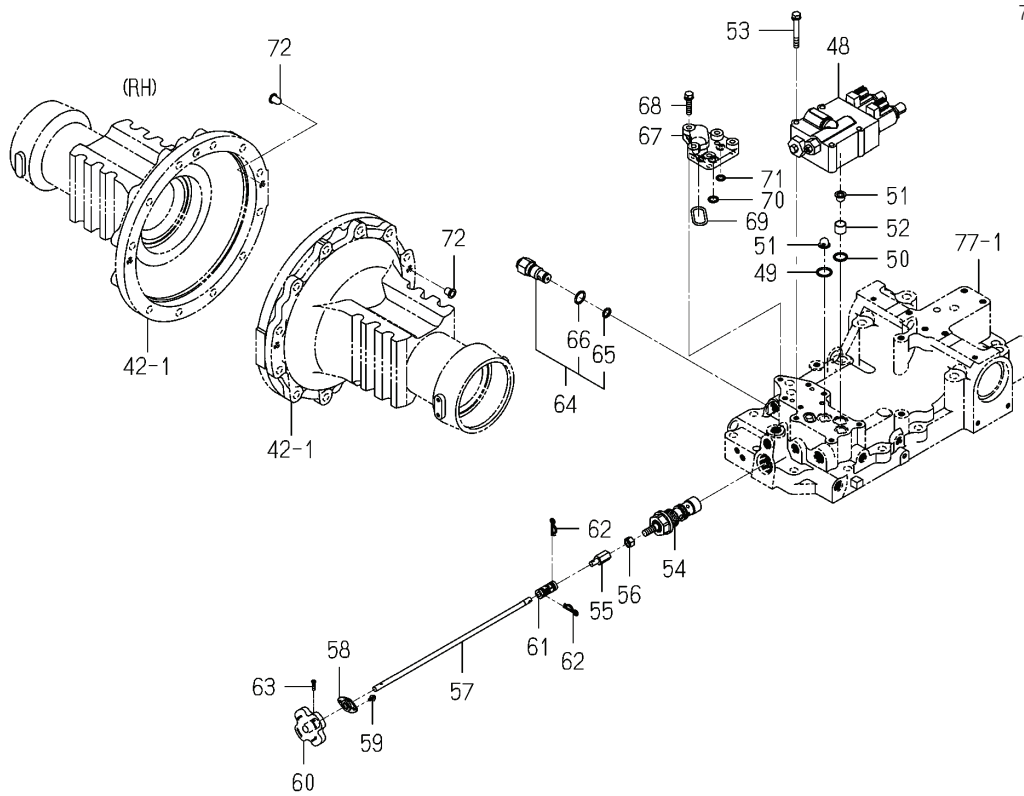


번호	부품도번	명칭	사양	형식		호환성	색기호	그룹	비고
				TJV 885	TJV 985				
1	1823-508-200-00	파이프(SUC/리어) COMP	*	1	1				
2	V720-103-503-20	O-링(1A) P 32	*	1	1				
3	V720-103-503-60	O-링(1A) P 36	*	1	1				
4	V231-361-001-60	플랜지볼트 10X16 7T	*	1	1				
5	V231-360-801-60	플랜지볼트(8X16 7T)	*	1	1				
6	1757-509-430-00	센서조합(디프)	*	1	1				
7	1757-509-015-00	와셔(13X22X02)	*	1	1				
8	1841-508-230-00	카트리리지조합(20)	*	2	2				
9	1841-508-232-00	패킹	*	2	2				
10	1841-508-233-00	마그넷	*	2	2				
11	1841-508-220-00	헤드조합(필터)	*	1	1				
12	1841-508-222-00	센서(필터)	*	1	1				
13	1823-508-250-10	브라켓(필터) COMP	*	1	1				
14	V231-361-203-00	플랜지볼트 12X30 7T	*	2	2				
15	V233-361-002-00	플랜지 볼트(세목) 7T	*	3	3				
16	1823-508-210-00	파이프(SUC/미드) COMP	*	1	1				
17	V720-103-503-60	O-링(1A) P 36	*	1	1				
18	V231-360-801-60	플랜지볼트(8X16 7T)	*	1	1				
19	1810-508-005-00	호스(40X50X70)	*	1	1				
20	J061-138-054-00	클램프(호스/38-54)	*	2	2				
21	1823-508-220-20	파이프(SUC/프론트) COMP	*	1	1				
22	V720-113-503-90	O-링(1B) P 39	*	1	1				
23	V203-261-007-50	볼트, 세목 M10X75	*	3	3				
24	V401-160-010-00	스프링 와셔, 2 M10	*	3	3				
25	1791-508-300-00	펌프(기어/23-12)조합	*	1	1				
26	1701-508-003-00	가스켓(펌프)	*	1	1				
27	V304-460-010-00	소형너트, 2()	*	2	2				
28	V401-160-010-00	스프링 와셔, 2 M10	*	2	2				
29	V411-260-010-00	연마와셔M10	*	2	2				
30	1752-509-310-00	어댑터(90/G1/2) 조합	*	1	1				



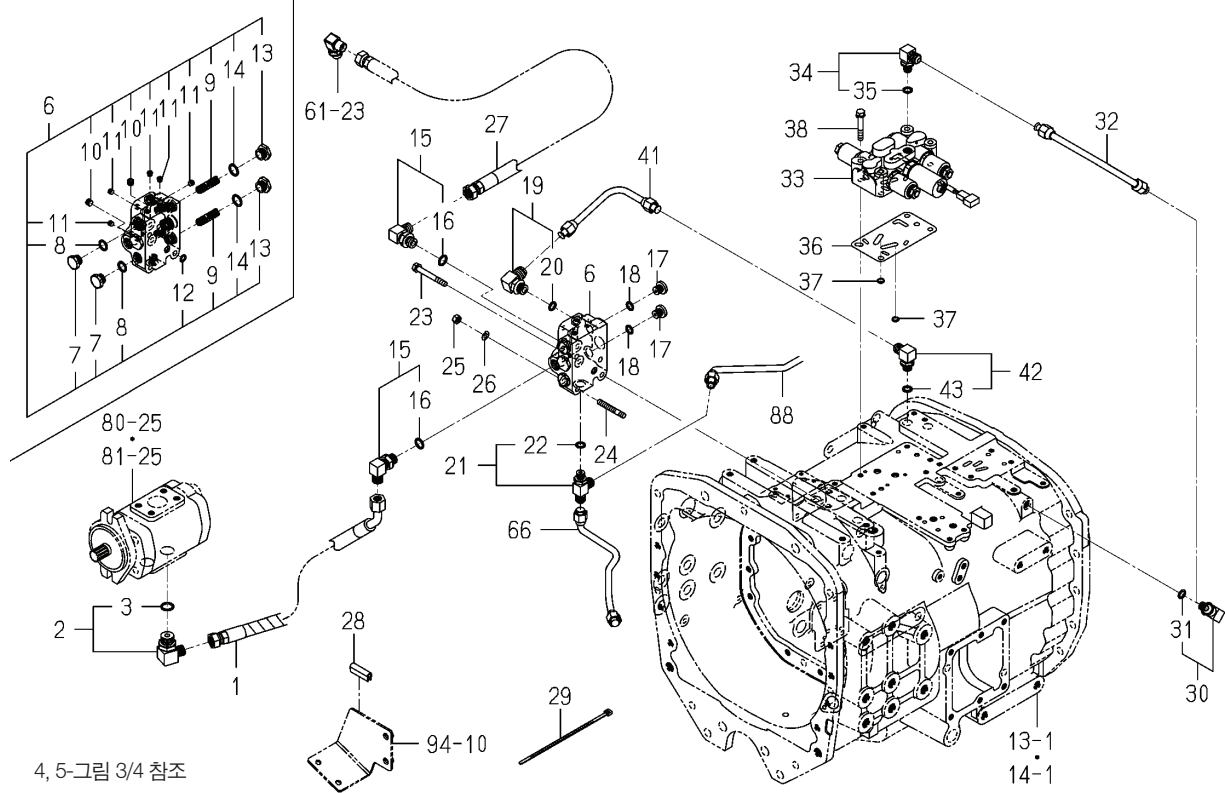
48~60-그림 3/4 참조

번호	부품도번	명칭	사양	형식		호환성	색기호	그룹	비고
				TJV 885	TJV 985				
31	1752-509-302-00	O-링	*	1	1				
32	1823-508-300-10	호스(DEL/프론트/L45조합)	*	1	1				
33	1440-105-006-00	클램프(23마일)	*	1	1				
34	V231-360-801-20	플랜지볼트 8X12 7T	*	1	1				
35	1376-402-003-00	와이어밴드(140)	*	1	1				
36	1790-508-001-00	메탈(릴리프)	*	1	1				
37	P121-541-220-00	어댑터조합	*	1	1				
38	V720-112-401-80	O-링(1B) P 18	*	1	1				
39	1790-508-380-00	어댑터조합(G1/2)	*	1	1				
40	V720-112-401-80	O-링(1B) P 18	*	1	1				
41	3680-354-350-00	엘보우(45° ,1/2X1/2)	*	1	1				
42	V720-102-401-80	O-링 (1A) P 18	*	1	1				
43	K250-102-000-00	릴리프밸브조합(102)	*	1	1				
44	V211-560-805-00	볼트(S) M8X50 7T	*	4	4				
45	1790-508-370-00	호스조합(900)	*	1	1				
46	1822-508-220-00	어댑터조합(L/G1/2)	*	1	1				
47	V720-112-401-80	O-링(1B) P 18	*	1	1				
48	1841-508-250-00	유압밸브(PFV/60V조합)	*	1	1				
49	V720-112-402-00	O-링(1B) P 20	*	3	3				
50	V720-112-401-80	O-링(1B) P 18	*	1	1				
51	1650-508-002-00	필터(라인/12X18X15)	*	2	2				
52	1756-501-002-00	칼라(16X18X15)	*	1	1				
53	V211-260-806-00	볼트(S) M8X60	*	4	4				
54	K231-009-000-20	유량조절밸브조합(009)	*	1	1				165
55	1719-508-010-00	샤프트(슬로우리턴)	*	1	1				
56	V304-260-010-00	소형너트.2(M10)	*	1	1				
57	1841-508-007-10	로드(슬로우리턴)	*	1	1				
58	1719-508-330-00	플랜지조합	*	1	1				
59	V120-364-001-00	작은나사 SP 냄비 M4X10	*	2	2				
60	1444-503-007-00	어저스터 밸브	*	1	1				



번호	부품도번	명칭	사양	형식		호환성	색기호	그룹	비고
				TJV 885	TJV 985				
61	1719-508-310-00	조인트(유니버설)조합	*	1	1				
62	3650-220-008-00	핀(스냅/13)	*	2	2				
63	V111-164-001-60	넵비 소나사(M4X16)	*	1	1				
64	K250-097-000-00	릴리프밸브조합(097)	*	1	1				
65	V720-112-401-20	O-링(1B) P 12	*	1	1				
66	V720-112-401-80	O-링(1B) P 18	*	1	1				
67	1791-508-001-10	커버(WD)	*	1	1				
68	V211-260-803-50	볼트(S) M8X35	*	5	5				
69	V720-113-503-50	O-링(1B) P 35	*	1	1				
70	V720-112-401-20	O-링(1B) P 12	*	1	1				
71	V720-112-401-00	O-링(1B) P10A	*	2	2				
72	1427-201-016-00	캡(블랭킹/M12)	*	2	2				
73	1800-508-045-00	어댑터(R1/2)	*	1	1				
74	1841-508-240-00	호스조합(1700)	*	1	1				
75	J061-114-024-00	클램프(호스/14-24)	*	2	2				
76	1376-402-003-00	와이어밴드(140)	*	1	1				
77	1342-402-006-00	와이어밴드(250)	*	1	1				
78	1564-104-017-00	클램프	*	2	2				
79	V231-360-801-20	플랜지볼트(8X12 7T)	*	2	2				
80	1518-786-508-00	클램프(B)	*	1	1				
81	V231-360-801-20	플랜지볼트(8X12 7T)	*	1	1				
82	1841-508-210-10	파이프(프론트/RH) COMP	*	1	1				
83	V231-360-801-20	플랜지볼트(8X12 7T)	*	2	2				
84	1841-508-002-00	호스(210)	*	1	1				
85	J061-114-024-00	클램프(호스/14-24)	*	2	2				
86	1817-509-001-00	호스(60)	*	1	1				
87	J061-114-024-00	클램프(호스/14-24)	*	2	2				
88	3822-358-200-00	쿨러(오일) COMP	*	1	1				
89	V210-360-601-20	볼트(SP) M6X12	*	4	4				
90	1817-509-001-00	호스(60)	*	1	1				

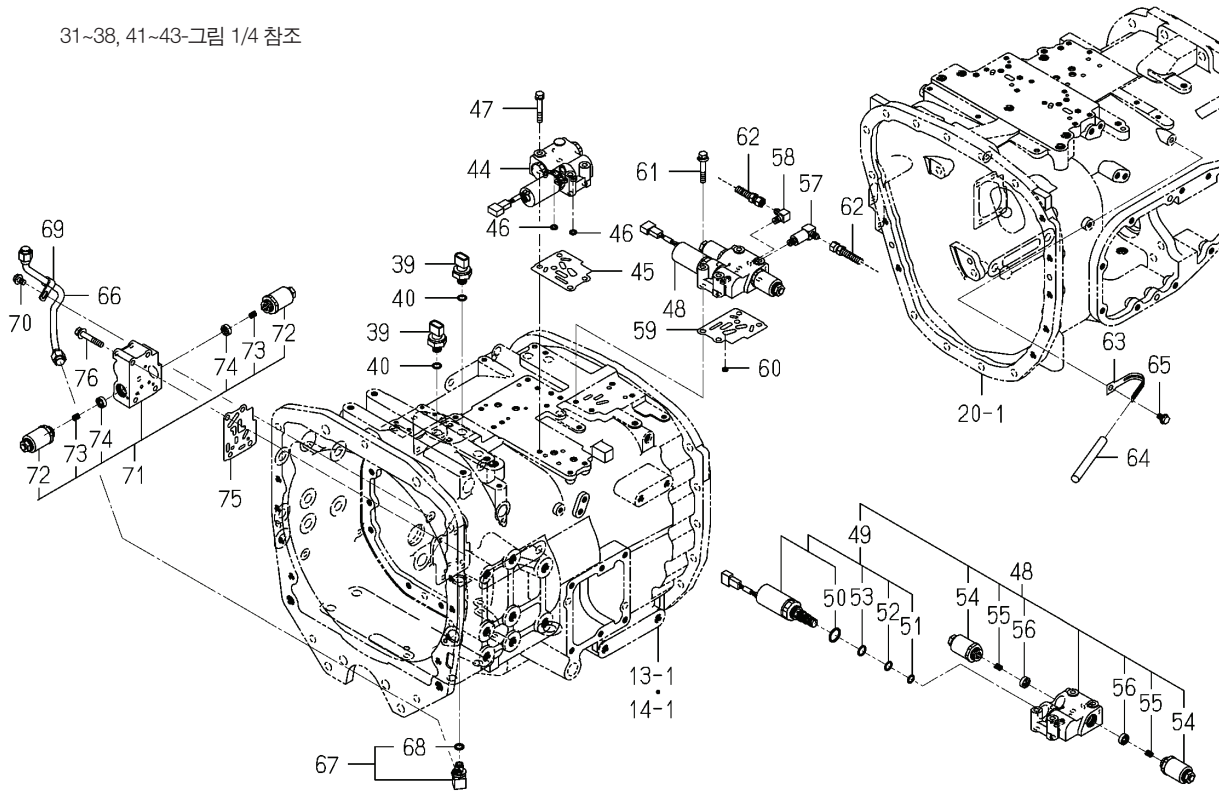




번호	부품도번	명칭	사양	형식		호환성	색기호	그룹	비고
				TJV 885	TJV 985				
1	1823-509-200-00	호스(리듀스/L45)조합	*	1	1				
2	1755-509-250-00	어댑터(L/G1/2)조합	*	1	1				
3	V720-112-401-80	O-링(1B) P 18	*	1	1				
4	1440-105-006-00	클램프(23마일)	*	1	1				
5	V231-360-801-20	플랜지볼트 8X12 7T	*	1	1				
6	K256-007-000-00	리듀스밸브(007)조합	*	1	1				
7	K211-008-011-00	플러그(M16)	*	2	2				
8	V720-112-401-40	O-링(1B) P 14	*	2	2				
9	K256-001-005-00	스프링(HC042)	*	2	2				
10	V780-140-000-2T	플러그(싸일)	*	2	2				
11	V780-140-000-1T	플러그(싸일)	*	5	5				
12	V720-111-900-90	O-링(1B) P 9	*	1	1				
13	K256-007-005-00	플러그(M18/007)	*	2	2				
14	V720-112-401-60	O-링(1B) P 16	*	2	2				
15	1689-502-250-00	어댑터(L/G3/8)조합	*	2	2				
16	V720-112-401-40	O-링(1B) P 14	*	2	2				
17	K275-001-003-00	플러그(PF1/4)	*	2	2				
18	V720-112-401-10	O-링(1B) P 11	*	2	2				
19	1656-509-310-10	어댑터(L/PF1/4)조합	*	1	1				
20	V720-112-401-10	O-링(1B) P 11	*	1	1				
21	1719-509-730-00	어댑터(T/G1/4)조합	*	1	1				
22	V720-112-401-10	O-링(1B) P 11	*	1	1				
23	V211-260-806-50	볼트(S) M8X65	*	2	2				
24	1810-241-002-00	깊이 끼운 볼트M8X45 7T,SL	*	2	2				
25	V304-260-008-00	소형너트,2 M8	*	2	2				
26	V401-160-008-00	스프링 와셔,2 M8	*	2	2				
27	1790-509-280-00	호스(1300)조합	*	1	1				
28	1514-623-251-10	트림(40)	*	1	1				
29	1376-402-003-00	와이어밴드(140)	*	3	3				
30	1656-509-310-10	어댑터(L/PF1/4) 조합	*	1	1				



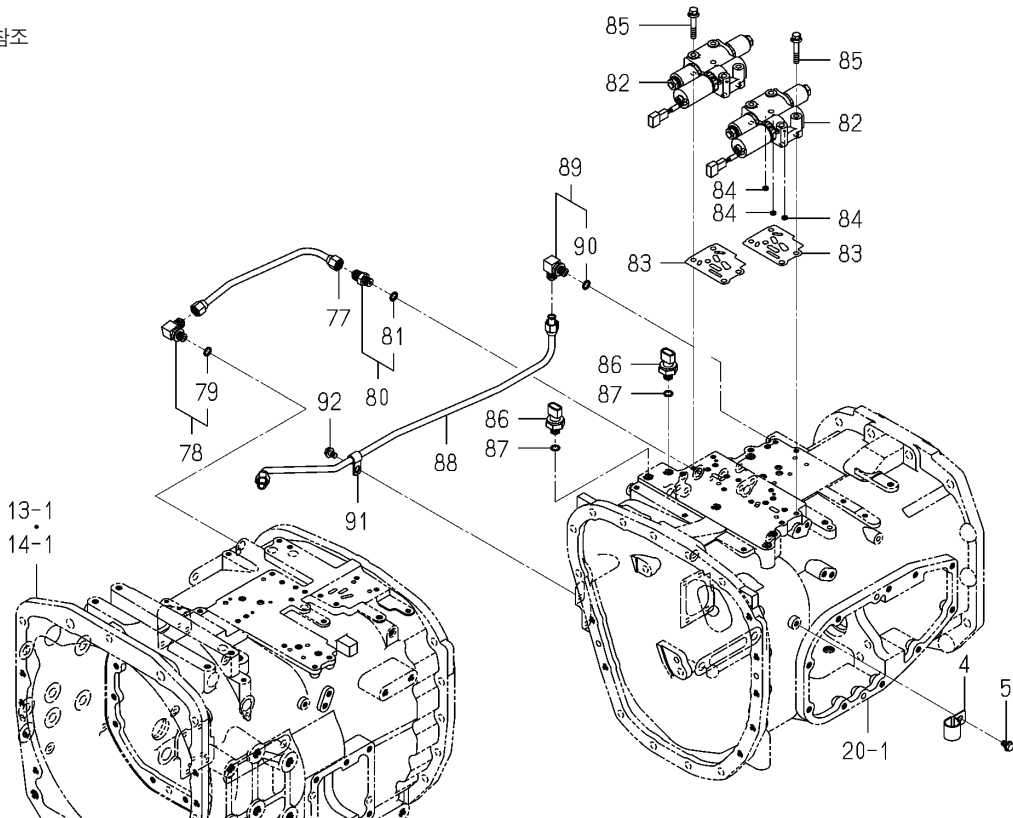
31~38, 41~43-그림 1/4 참조



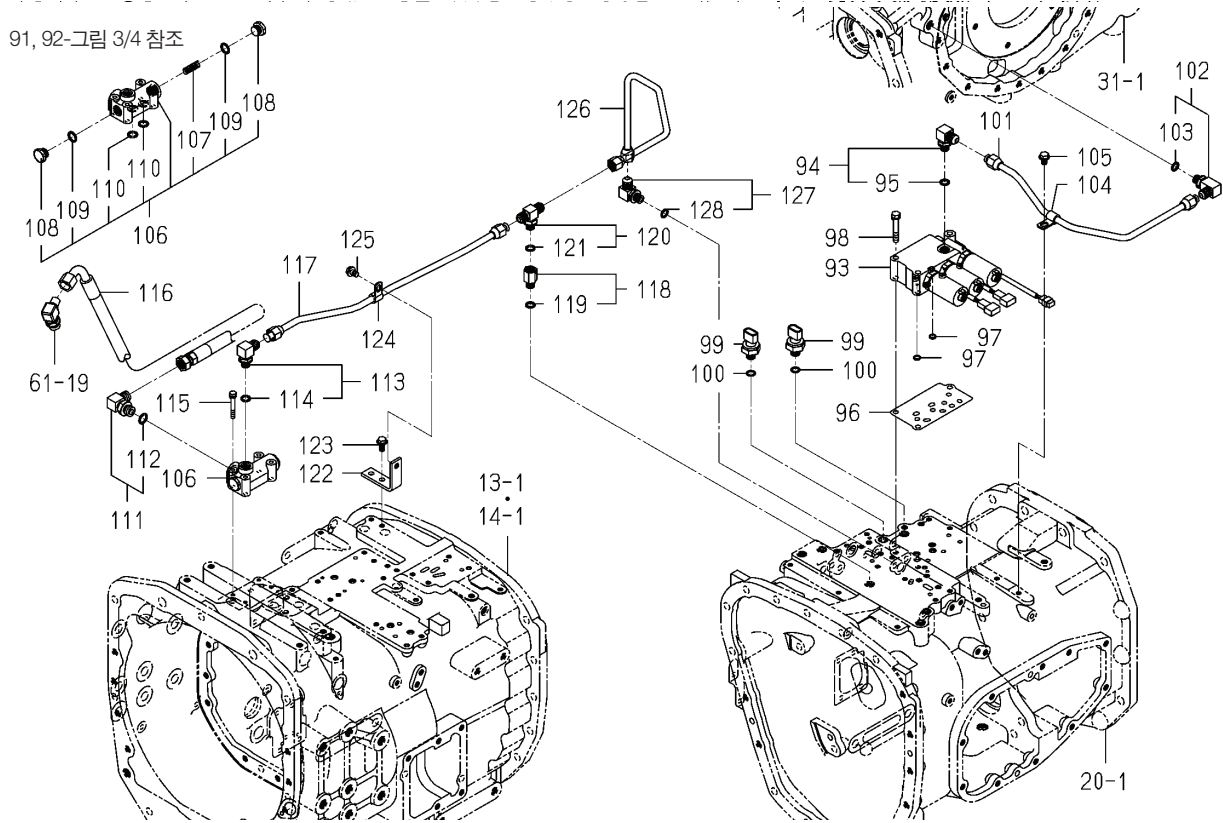
번호	부품도번	명칭	사양	형식		호환성	색기호	그룹	비고
				TJV 885	TJV 985				
31	V720-112-401-10	O-링(1B) P 11	*	1	1				
32	1841-509-200-00	파이프(후진) COMP	*	1	1				
33	K200-301-000-00	유압밸브(301)조합	*	1	1				160
34	1675-510-210-00	어댑터(L/PF1/4)조합	*	1	1				
35	V720-112-401-10	O-링(1B) P 11	*	1	1				
36	1841-509-001-00	가스켓(후진)	*	1	1				
37	1757-509-012-00	필터(포트/11)	*	2	2				
38	V211-260-805-00	볼트(S) M8X50	*	4	4				
39	1724-680-310-00	센서(압력)조합	*	2	2				
40	1724-680-012-00	O-링(11)	*	2	2				
41	1823-509-310-00	파이프(PTO) COMP	*	1	1				
42	1656-509-310-10	어댑터(L/PF1/4)조합	*	1	1				
43	V720-112-401-10	O-링(1B) P 11	*	1	1				
44	K200-167-000-30	유압밸브(167)조합	*	1	1				157
45	K200-164-001-00	가스켓(HVA1/164)	*	1	1				
46	1757-509-012-00	필터(포트/11)	*	2	2				
47	V211-260-805-00	볼트(S) M8X50	*	3	3				
48	K200-232-000-10	유압밸브(232/Q)조합	*	1	1				
49	K290-002-000-20	밸브(PRV/G)조합	*	1	1				
50	V720-112-402-00	O-링(1B) P 20	*	1	1				
51	K290-001-001-00	O-링(AS568/013)	*	1	1				
52	K290-001-002-00	O-링(AS568/014)	*	1	1				
53	K290-001-003-00	O-링(AS568/015)	*	1	1				
54	K200-231-300-00	솔레노이드(HW/01/L)세트	*	2	2				
55	K200-231-201-00	스프링(HC011)	*	2	2				
56	K200-096-202-00	스프링시트(03)	*	2	2				
57	1729-509-010-00	어댑터(L/1/8)	*	1	1				
58	2150-414-002-00	어댑터(G1/8/90)	*	1	1				
59	K200-164-001-00	가스켓(HVA1/164)	*	1	1				
60	1729-509-001-00	필터(포트/09)	*	1	1				



61~76-그림 2/4 참조



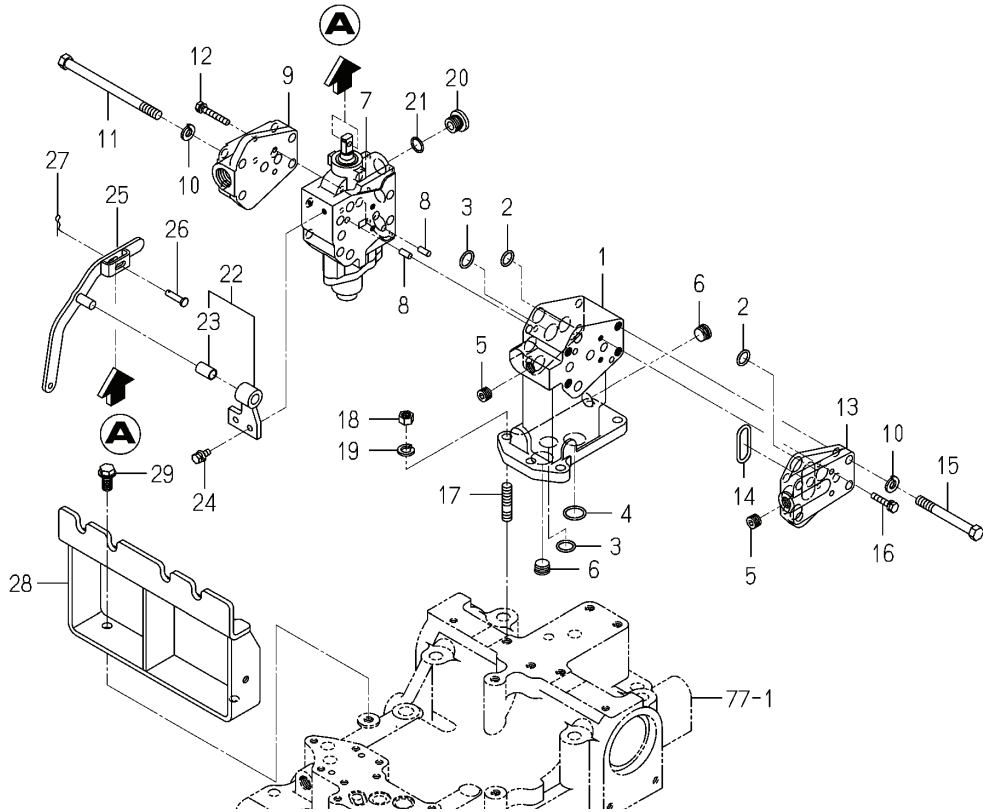
번호	부품도번	명칭	사양	형식		호환성	색기호	그룹	비고
				TJV 885	TJV 985				
61	V211-260-805-00	볼트(S) M8X50	*	4	4				
62	1790-509-450-00	호스(720)조합	*	2	2				
63	1650-650-015-00	클램프	*	1	1				
64	1650-650-017-00	튜브(120)	*	1	1				
65	V231-360-801-20	플랜지볼트(8X12 7T)	*	1	1				
66	1841-509-210-00	파이프(4WD) COMP	*	1	1				
67	1675-510-210-00	어댑터(L/PF1/4)조합	*	1	1				
68	V720-112-401-10	O-링(1B) P 11	*	1	1				
69	1650-509-003-10	홀더(10)	*	1	1				
70	V231-360-801-20	플랜지볼트(8X12 7T)	*	1	1				
71	K200-300-000-10	유압밸브(300)조합	*	1	1				
72	K200-231-300-00	솔레노이드(HW/01/L) SET	*	2	2				
73	K200-231-201-00	스프링(HC011)	*	2	2				
74	K200-096-202-00	스프링(03)	*	2	2				
75	K200-257-001-00	가스켓(HVA1/257)	*	1	1				
76	V211-260-805-00	볼트(S) M8X50	*	4	4				
77	1790-509-330-00	파이프(메인) COMP	*	1	1				
78	1656-509-310-10	어댑터(L/PF1/4)조합	*	1	1				
79	V720-112-401-10	O-링(1B) P 11	*	1	1				
80	1650-509-280-00	어댑터(PF1/4)조합	*	1	1				
81	V720-112-401-10	O-링(1B) P 11	*	1	1				
82	K200-298-000-00	유압밸브(298)조합	*	2	2				159
83	K200-164-001-00	가스켓(HVA1/164)	*	2	2				
84	1729-509-001-00	필터(포트/09)	*	6	6				
85	V211-260-805-00	볼트(S) M8X50	*	8	8				
86	1724-680-310-00	센서(압력)조합	*	4	4				
87	1724-680-012-00	O-링(11)	*	4	4				
88	1841-509-220-00	파이프(HI-LO) COMP	*	1	1				
89	1656-509-310-10	어댑터(L/PF1/4)조합	*	1	1				
90	V720-112-401-10	O-링(1B) P 11	*	1	1				



번호	부품도번	명칭	사양	형식		호환성	색기호	그룹	비고
				TJV 885	TJV 985				
91	1650-509-003-10	홀더(10)	*	1	1				
92	V231-360-801-20	플랜지볼트(8X12 7T)	*	1	1				
93	K200-255-000-00	유압밸브(255)조합	*	1	1				158
94	1656-509-310-10	어댑터(L/PF1/4)조합	*	1	1				
95	V720-112-401-10	O-링(1B) P 11	*	1	1				
96	1757-509-005-00	가스켓(HI-LO)	*	1	1				
97	1757-509-012-00	필터(포트/11)	*	4	4				
98	V211-260-805-00	볼트(S) M8X50	*	3	3				
99	1724-680-310-00	센서(압력)조합	*	2	2				
100	1724-680-012-00	O-링(11)	*	2	2				
101	1791-509-200-00	파이프(DIFF/리어) COMP	*	1	1				
102	1701-509-320-10	어댑터(L/G1/4)조합	*	1	1				
103	V720-112-401-10	O-링(1B) P 11	*	1	1				
104	1650-509-003-10	홀더(10)	*	1	1				
105	V231-360-801-20	플랜지볼트(8X12 7T)	*	1	1				
106	K250-071-000-00	릴리프밸브(071)조합	*	1	1				
107	K250-071-002-00	스프링(HC035)	*	1	1				
108	K211-008-011-00	플러그(M16)	*	2	2				
109	V720-112-401-40	O-링(1B) P 14	*	2	2				
110	V720-112-401-20	O-링(1B) P 12	*	2	2				
111	1689-502-250-00	어댑터(L/G3/8)조합	*	1	1				
112	V720-112-401-40	O-링(1B) P 14	*	1	1				
113	1656-509-310-10	어댑터(L/PF1/4)조합	*	1	1				
114	V720-112-401-10	O-링(1B) P 11	*	1	1				
115	V210-260-604-50	볼트(S) M6X45	*	4	4				
116	1822-509-220-00	호스(850/L90)조합	*	1	1				
117	1841-509-240-00	파이프(LUB/메인) COMP	*	1	1				
118	1790-509-500-00	어댑터(오리피스/19)조합	*	1	1				
119	V720-112-401-10	O-링(1B) P 11	*	1	1				
120	1650-509-320-00	어댑터(T/PF1/4) 조합	*	1	1				



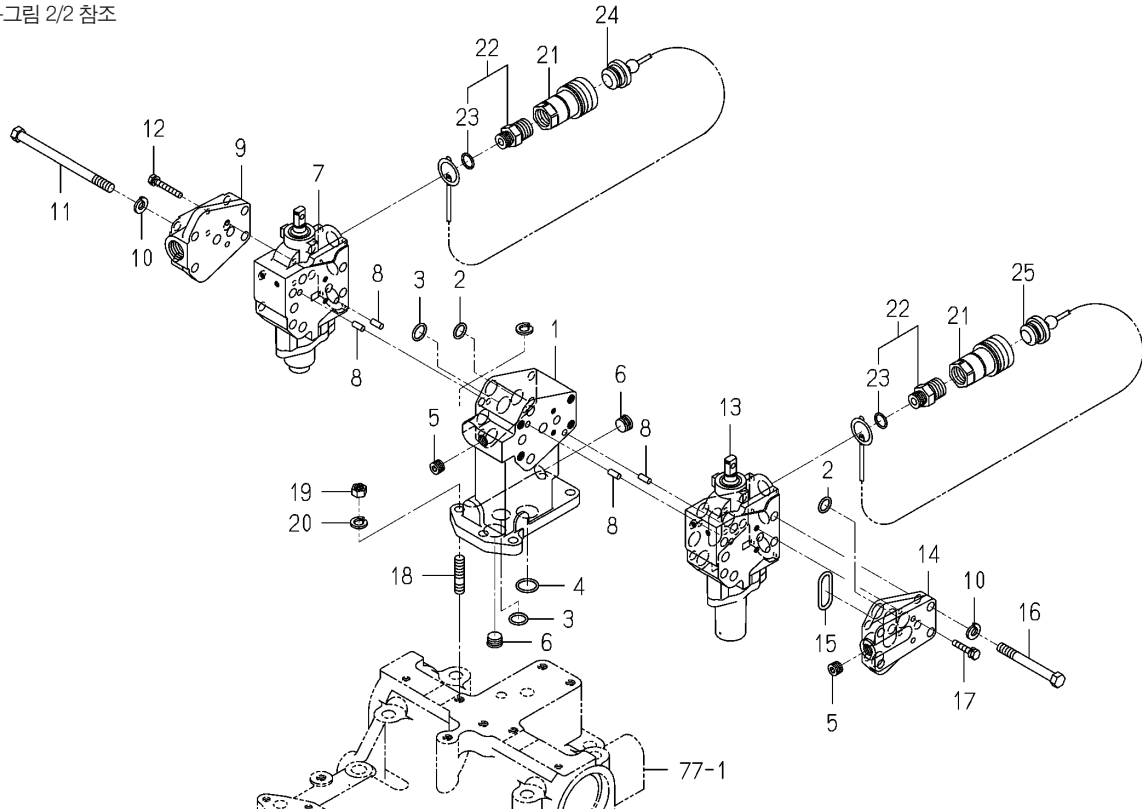
30-그림 2/2 참조



번호	부품도번	명칭	사양	형식		호환성	색기호	그룹	비고
				TJV 885	TJV 985				
1	K211-094-001-10	본체(094)	*	1	1				
2	V720-112-401-40	O-링(1B) P 14	*	8	8				
3	V720-112-401-60	O-링(1B) P 16	*	2	2				
4	V720-112-402-00	O-링(1B) P 20	*	1	1				
5	V780-140-000-4T	플러그(싸일)	*	2	2				
6	V780-140-000-6T	플러그(싸일)	*	2	2				
7	K211-075-300-70	밸브(075/2)세트	*	1	1				162
8	2179-805-233-00	핀(06X14)	*	2	2				
9	K211-094-002-00	커버(094)	*	1	1				
10	V401-160-010-00	스프링 와셔, 2 M10	*	8	8				
11	V201-361-009-00	파형볼트, M10X90 7T	*	4	4				
12	V210-560-604-00	볼트(S) M6X40 7T	*	2	2				
13	K211-075-001-00	커버(075)	*	1	1				
14	V720-113-503-20	O-링(1B) P 32	*	1	1				
15	V201-361-003-50	파형볼트, M10X35 7T	*	4	4				
16	V210-560-603-00	볼트(S) M6X30 7T	*	2	2				
17	1810-201-001-00	깊이 깨운 볼트M10X30 7T,SL	*	5	5				
18	V304-260-010-00	소형너트_2	*	5	5				
19	V401-160-010-00	스프링 와셔, 2 M10	*	5	5				
20	K510-001-029-00	플러그(G3/8)	*	2	2				
21	V720-112-401-40	O-링(1B) P 14	*	2	2				
22	1841-511-200-00	홀더(암)조합	*	1	1				
23	1560-509-211-00	부싱(10X12X20)	*	1	1				
24	V210-560-601-60	볼트(S) M6X16 7T	*	2	2				
25	1841-511-220-10	암(스풀) COMP	*	1	1				
26	3805-544-016-00	핀(06X23)	*	1	1				
27	V560-160-008-00	핀(스냅)	*	1	1				
28	1841-511-230-00	홀더(케이בל) COMP	*	1	1				
29	V231-361-002-00	플랜지볼트 10X20 7T	*	2	2				
30	1800-511-310-10	케이בל(서브콘)조합	*	1	1				



26~30-그림 2/2 참조



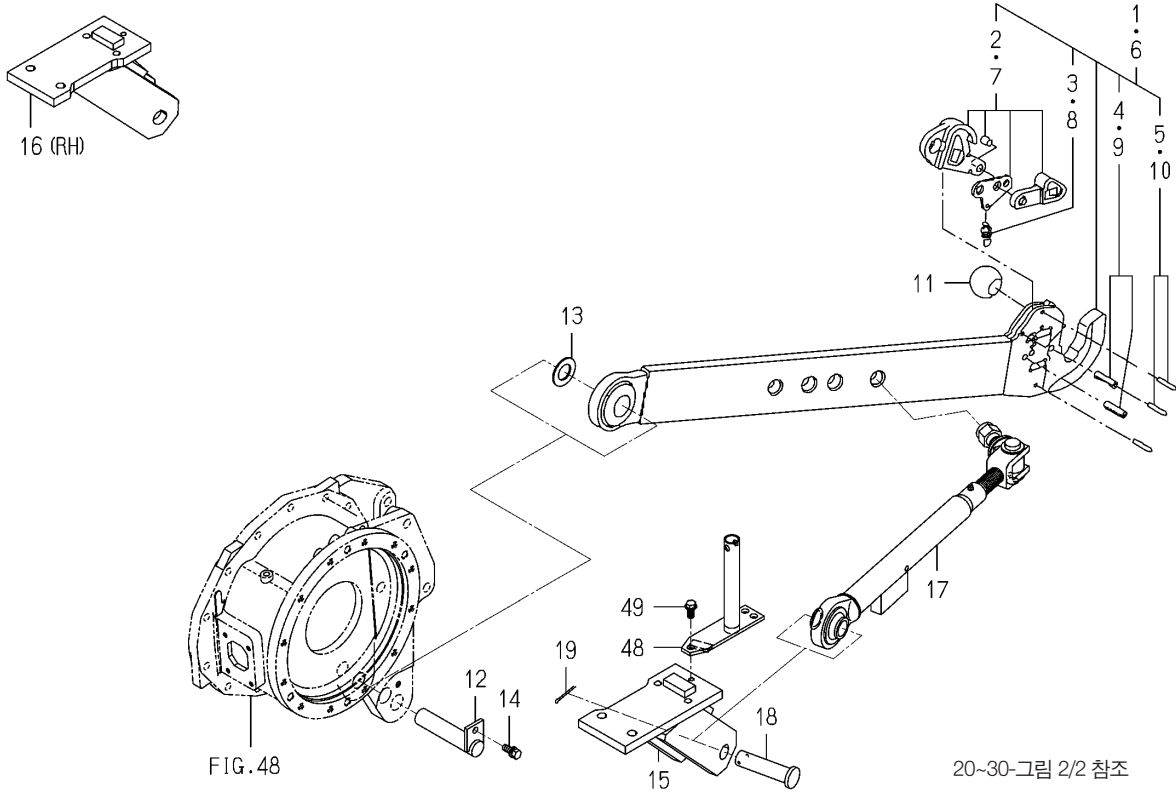
번호	부품도번	명칭	사양	형식		호환성	색기호	그룹	비고
				TJV 885	TJV 985				
1	K211-094-001-10	본체(094)	*	1	1				
2	V720-112-401-40	O-링(1B) P 14	*	8	8				
3	V720-112-401-60	O-링(1B) P 16	*	2	2				
4	V720-112-402-00	O-링(1B) P 20	*	1	1				
5	V780-140-000-4T	플러그(싸일)	*	2	2				
6	V780-140-000-6T	플러그(싸일)	*	2	2				
7	K211-075-300-70	밸브(075/2)세트	*	1	1				162
8	2179-805-233-00	핀(06X14)	*	4	4				
9	K211-094-002-00	커버(094)	*	1	1				
10	V401-160-010-00	스프링 와셔, 2 M10	*	8	8				
11	V201-361-009-00	파형볼트, M10X90 7T	*	4	4				
12	V210-560-604-00	볼트(S) M6X40 7T	*	2	2				
13	K211-075-400-60	밸브(075/3)세트	*	1	1				163
14	K211-075-001-00	커버(075)	*	1	1				
15	V720-113-503-20	O-링(1B) P 32	*	1	1				
16	V201-361-008-50	파형볼트, M10X85 7T	*	4	4				
17	V210-560-603-00	볼트(S) M6X30 7T	*	2	2				
18	1810-201-001-00	깊이 깨운 볼트M10X30 7T,SL	*	5	5				
19	V304-260-010-00	소형너트.2(M10)	*	5	5				
20	V401-160-010-00	스프링 와셔, 2 M10	*	5	5				
21	1757-511-200-00	커플러(퀵/1/2)조합	*	4	4				
22	1757-511-250-00	어댑터(G3/8)조합	*	4	4				
23	V720-102-401-40	O-링(1A) P 14	*	4	4				
24	1757-511-002-00	플러그(더스터)	*	2	2				
25	1843-511-004-00	플러그(더스터/블루)	*	2	2				
26	1841-511-200-00	홀더(암)조합	*	2	2				
27	1560-509-211-00	부싱(10X12X20)	*	2	2				
28	V210-560-601-60	볼트(S) M6X16 7T	*	4	4				
29	1841-511-220-10	암(스플) COMP	*	2	2				
30	3805-544-016-00	핀(06X23)	*	2	2				





FIG.085 링크(3P) 그룹(T를 제외 G,Z형) (그림 1/2)

본기부



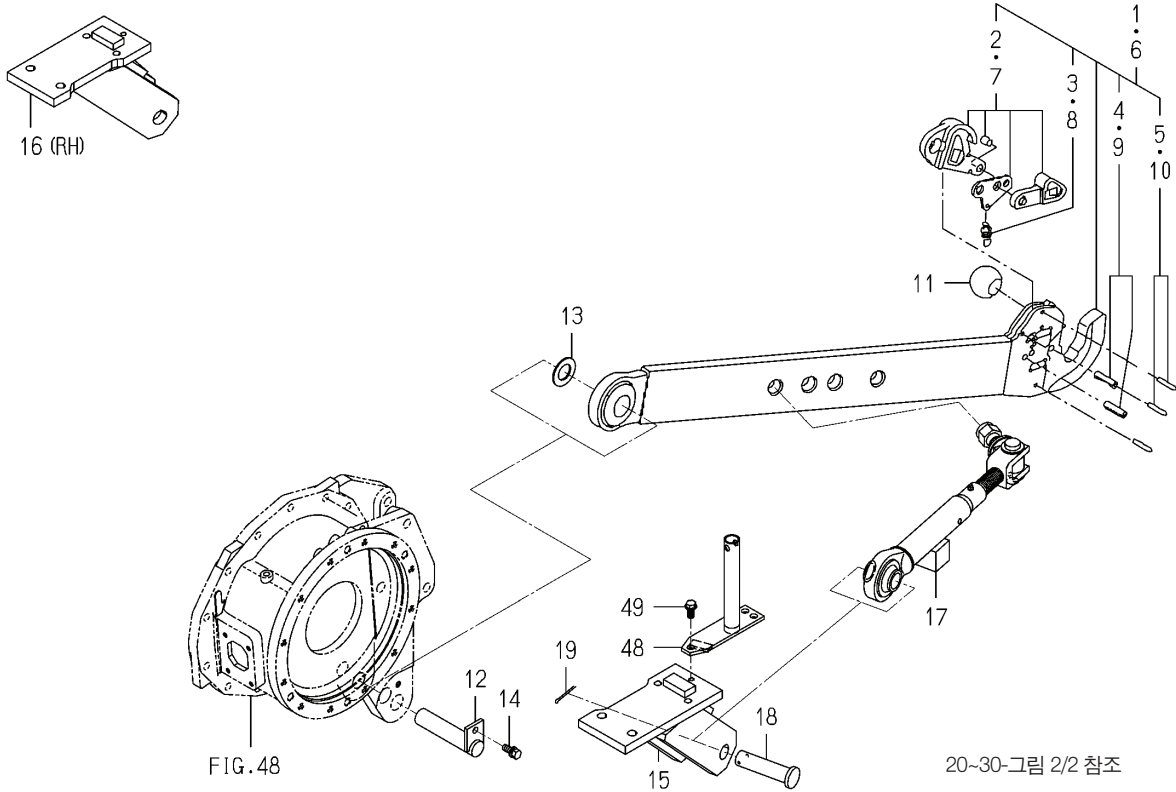
번호	부품도번	명칭	사양	형식		호환성	색기호	그룹	비고
				TJV 885	TJV 985				
1	1791-514-300-00	링크(하부/WD/LH) COMP	*	1	1				
2	1757-514-292-00	키트(셔터)	*	1	1				
3	1757-514-295-00	스프링	*	1	1				
4	1757-514-293-00	키트(롤핀)	*	1	1				
5	1757-514-294-00	키트(롤핀)	*	1	1				
6	1791-514-310-00	링크(하부/WD/RH) COMP	*	1	1				
7	1757-514-292-00	키트(셔터)	*	1	1				
8	1757-514-295-00	키트(셔터)	*	1	1				
9	1757-514-293-00	키트(롤핀)	*	1	1				
10	1757-514-294-00	키트(롤핀)	*	1	1				
11	1757-514-005-00	볼(링크/하부)	*	2	2				
12	1790-514-210-10	핀(하부) COMP	*	2	2				
13	1841-514-002-00	와셔(28X50X03)	*	2	2				
14	V211-561-002-50	볼트(S)M10X25 7T	*	2	2				
15	1841-514-220-10	브라켓(STA/LH) COMP	*	1	1				
16	1841-514-230-10	브라켓(STA/RH) COMP	*	1	1				
17	1757-514-540-00	스테빌라이저조합	*	2	2				166
18	1757-514-004-00	핀(25X100)	*	2	2				
19	V500-164-004-00	분할핀(4.0X40)	*	2	2				
20	1790-514-220-20	브라켓(견인)조합	*	1	1				
21	8561-610-039-20	부싱(35X39X25)	*	1	1				
22	V201-361-604-00	파형볼트, M16X40 7T	*	2	2				
23	1756-520-002-00	깊이 끼운 볼트	*	2	2				
24	V304-460-016-00	소형너트,2(M16 7T)	*	2	2				
25	V401-160-016-00	스프링 와셔,2 M16	*	4	4				
26	1841-514-260-00	링크(견인)조합	*	1	1				
27	8561-610-039-20	부싱(35X39X25)	*	1	1				
28	1790-514-002-00	스프링(견인)	*	1	1				
29	1790-514-005-00	핀(20X65)	*	2	2				
30	1560-509-009-00	와셔(07X22X03)	*	2	2				





FIG.086 링(3P) 그룹(T형) (그림 1/2)

본기부



번호	부품도번	명칭	사양	형식		호환성	색기호	그룹	비고
				TJV 885	TJV 985				
1	1791-514-300-00	링크(하부/WD/LH) COMP	*	1	1				
2	1757-514-292-00	키트(서터)	*	1	1				
3	1757-514-295-00	스프링	*	1	1				
4	1757-514-293-00	키트(롤핀)	*	1	1				
5	1757-514-294-00	키트(롤핀)	*	1	1				
6	1791-514-310-00	링크(하부/WD/RH) COMP	*	1	1				
7	1757-514-292-00	키트(서터)	*	1	1				
8	1757-514-295-00	스프링	*	1	1				
9	1757-514-293-00	키트(롤핀)	*	1	1				
10	1757-514-294-00	키트(롤핀)	*	1	1				
11	1757-514-005-00	볼(링크/하부)	*	2	2				
12	1790-514-210-10	핀(하부) COMP	*	2	2				
13	1841-514-002-00	와셔(28X50X03)	*	2	2				
14	V211-561-002-50	볼트(S)M10X25 7T	*	2	2				
15	1841-514-220-10	브라켓(STA/LH) COMP	*	1	1				
16	1841-514-230-10	브라켓(STA/RH) COMP	*	1	1				
17	1757-514-550-00	스테빌라이저조합	*	2	2				167
18	1757-514-004-00	핀(25X100)	*	2	2				
19	V500-164-004-00	분할핀(4.0X40)	*	2	2				
20	1790-514-220-20	브라켓(견인)조합	*	1	1				
21	8561-610-039-20	부싱(35X39X25)	*	1	1				
22	V201-361-604-00	파형볼트, M16X40 7T	*	2	2				
23	1756-520-002-00	깊이 끼운 볼트	*	2	2				
24	V304-460-016-00	소형너트,2(M16 7T)	*	2	2				
25	V401-160-016-00	스프링 와셔,2 M16	*	4	4				
26	1841-514-260-00	링크(견인)조합	*	1	1				
27	8561-610-039-20	부싱(35X39X25)	*	1	1				
28	1790-514-002-00	스프링(견인)	*	1	1				
29	1790-514-005-00	핀(20X65)	*	2	2				
30	1560-509-009-00	와셔(07X22X03)	*	2	2				











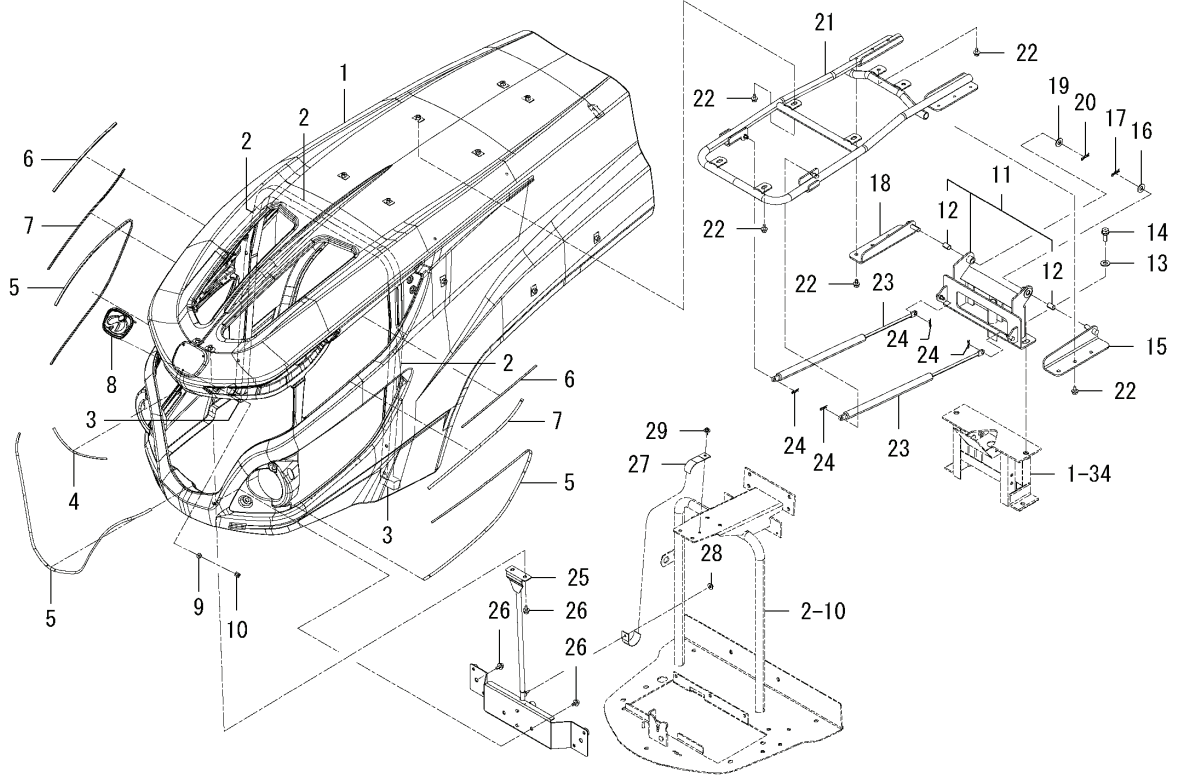






FIG.092 후드 그룹

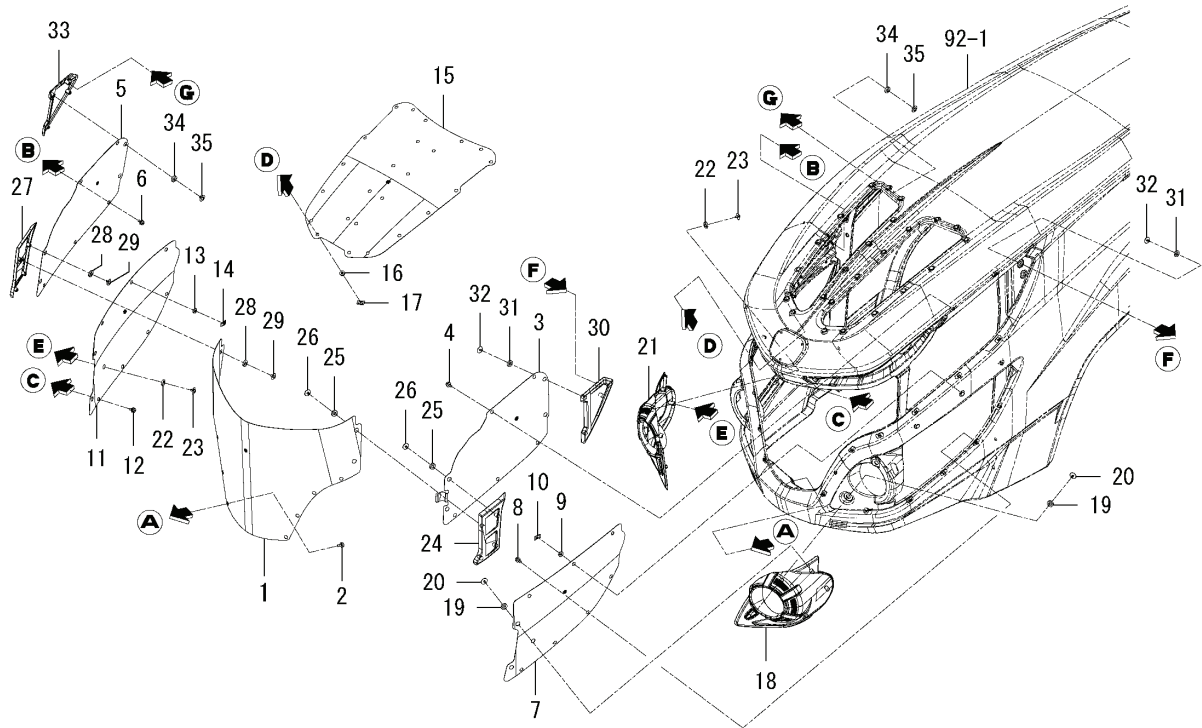
본기부



번호	부품도번	명칭	사양	형식		호환성	색기호	그룹	비고
				TJV 885	TJV 985				
1	1841-601-001-00	후드 COMP							
2	1841-601-002-00	인슐레이터(25X25X634)	*	1	1				
3	1841-601-003-00	인슐레이터(25X25X55)	*	3	3				
4	1841-601-005-00	물(프론트/상부)	*	2	2				
5	1841-601-006-00	물(프론트/하부)	*	1	1				
6	1841-601-007-00	물(사이드/상부)	*	3	3				
7	1841-601-008-00	물(사이드/하부)	*	2	2				
8	1798-901-002-00	오너먼트(ISEKI/심블)	*	2	2				
9	1444-601-015-00	네트와셔(6X14X3)	*	1	1				
10	V350-160-004-00	스피드너트(P) M6	*	3	3				
11	1841-601-300-00	힌지(후드)조합	*	3	3				
12	1560-511-015-10	부싱(12X14X20)	*	1	1				
13	V411-260-012-00	연마와셔M12	*	2	2				
14	1725-201-002-00	소형볼트(SJM12X30 7T	*	2	2				
15	1841-601-210-00	힌지(후드/LH) COMP	*	2	2				
16	V411-260-010-00	연마와셔M10	*	1	1				
17	V560-160-010-00	핀(스냅)	*	1	1				
18	1841-601-220-00	힌지(후드/RH) COMP	*	1	1				
19	V411-260-010-00	연마와셔M10	*	1	1				
20	V560-160-010-00	핀(스냅)	*	1	1				
21	1841-601-230-00	프레임(후드) COMP	*	1	1				
22	V211-360-801-60	볼트(SP) M8X16	*	1	1				
23	1810-601-300-00	댐퍼(686/1000N)조합	*	12	12				
24	V560-160-008-00	핀(스냅)	*	2	2				
25	1841-601-250-00	브라켓(후드/프론트)COMP	*	4	4				
26	V211-360-801-60	볼트(SP) M8X16	*	1	1				
27	1756-601-290-00	스톱퍼(벨트) COMP	*	6	6				
28	V361-260-006-00	접시 스프링 부착너트(M6)	*	1	1				
29	4301-210-002-00	볼트M6X16(육각)	*	1	1				
			*	1	1				

FIG.093 네트(후드) 그룹

본기부



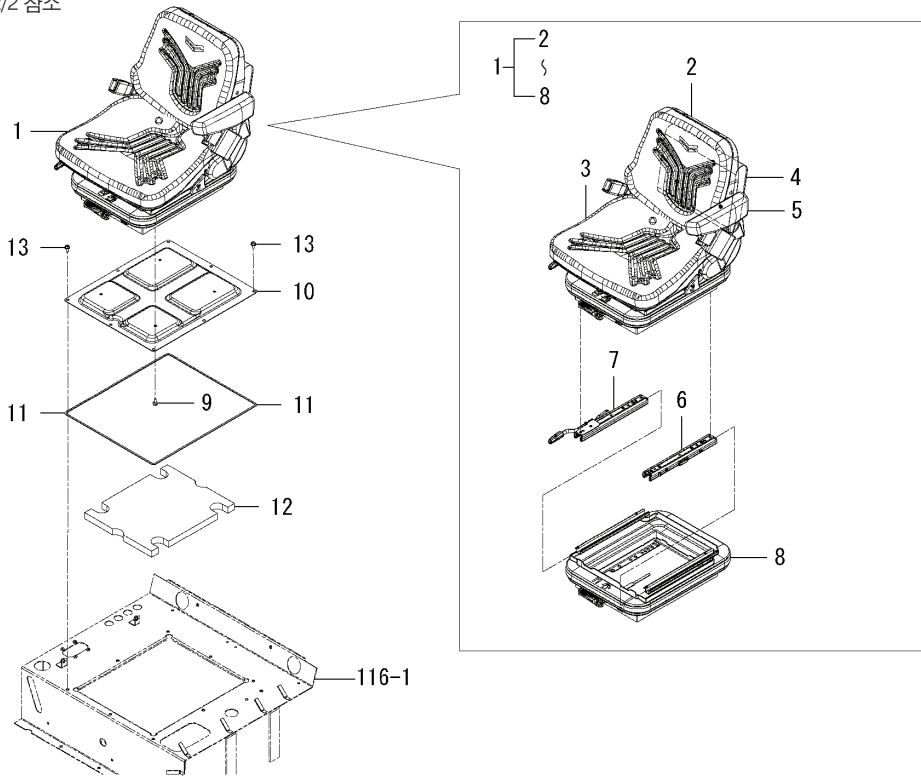
번호	부품도번	명칭	사양	형식		호환성	색기호	그룹	비고
				TJV 885	TJV 985				
1	1841-602-001-00	넷(프론트)	*	1	1		7F		
2	V210-360-601-20	볼트(SP) M6X12	*	8	8				
3	1841-602-002-00	넷(상부/LH)	*	1	1		7F		
4	V210-360-601-20	볼트(SP) M6X12	*	5	5				
5	1841-602-003-00	넷(상부/RH)	*	1	1		7F		
6	V210-360-601-20	볼트(SP) M6X12	*	5	5				
7	1841-602-004-00	넷(하부)	*	1	1		7F		
8	V210-360-601-20	볼트(SP) M6X12	*	5	5				
9	1444-601-015-00	넷와셔(6X14X3)	*	2	2				
10	V350-160-006-00	스피드너트(P) M6	*	2	2				
11	1841-602-004-00	넷(하부)	*	1	1		7F		
12	V210-360-601-20	볼트(SP) M6X12	*	5	5				
13	1444-601-015-00	넷와셔(6X14X3)	*	2	2				
14	V350-160-006-00	스피드너트(P) M6	*	2	2				
15	1841-602-006-00	넷(상부)	*	1	1		7F		
16	1444-601-015-00	넷와셔(6X14X3)	*	24	24				
17	V350-160-006-00	스피드너트(P) M6	*	24	24				
18	1841-602-200-00	베젤(램프/LH) COMP	*	1	1				
19	1841-602-012-00	넷와셔(09X17X04)	*	5	5				
20	1841-602-013-00	플러스 멤비 소나사(SP)	*	5	5				
21	1841-602-210-00	베젤(램프/RH) COMP	*	1	1				
22	1841-602-012-00	넷와셔(09X17X04)	*	5	5				
23	1841-602-013-00	플러스 멤비 소나사(SP)	*	5	5				
24	1841-602-007-00	가니쉬(프론트/LH)	*	1	1				
25	1841-602-012-00	넷와셔(09X17X04)	*	4	4				
26	1841-602-013-00	플러스 멤비 소나사(SP)	*	4	4				
27	1841-602-008-00	가니쉬(프론트/RH)	*	1	1				
28	1841-602-012-00	넷와셔(09X17X04)	*	4	4				
29	1841-602-013-00	플러스 멤비 소나사(SP)	*	4	4				
30	1841-602-009-00	가니쉬(리어/LH)	*	1	1				





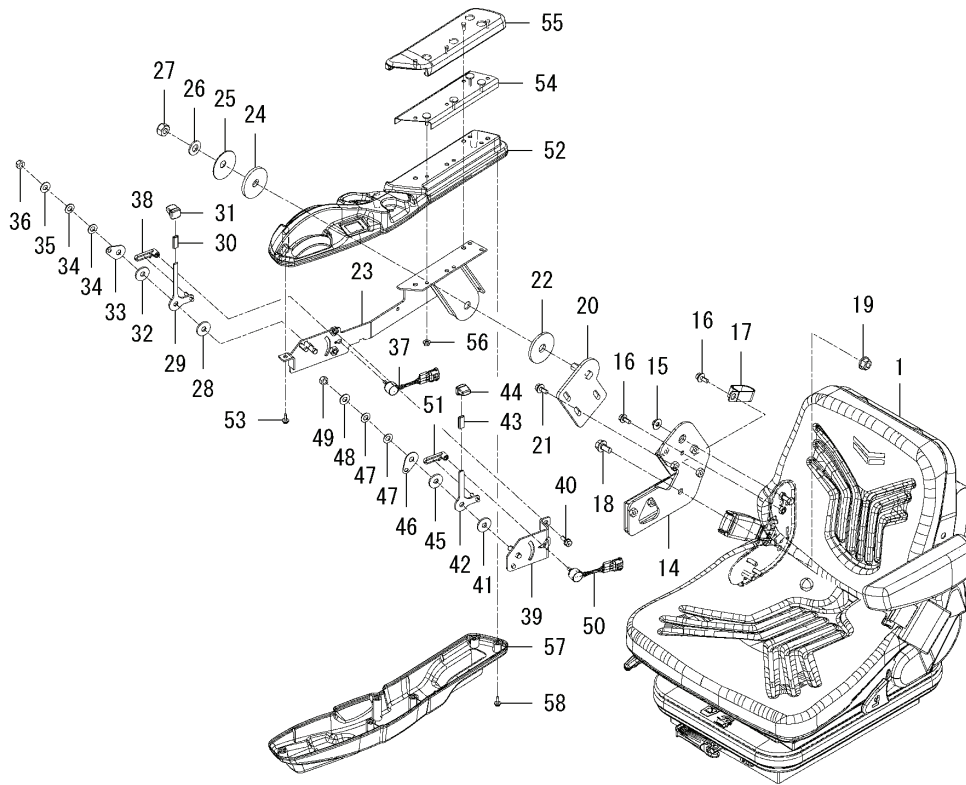


14-30-그림 2/2 참조



번호	부품도번	명칭	사양	형식		호환성	색기호	그룹	비고
				TJV 885	TJV 985				
1	1790-611-200-10	시트조합	*	1	1				
2	1790-611-201-00	쿠션(백레스트)	*	1	1				
3	1790-611-202-00	쿠션(시트)	*	1	1				
4	1790-611-203-00	박스(매거진)	*	1	1				
5	1790-611-204-00	암레스트	*	1	1				
6	1790-611-205-00	키트(슬라이드 레일/LH)	*	1	1				
7	1790-611-206-00	키트(슬라이드 레일/RH)	*	1	1				
8	1790-611-207-00	커버(서스펜션)	*	1	1				
9	V231-360-801-60	플랜지볼트(8X16) 7T	*	4	4				
10	1843-611-500-10	판넵(시트) COMP	*	1	1				
11	1729-705-241-00	인슐레이터	*	2	2				
12	1843-611-051-00	인슐레이터	*	1	1				
13	V231-360-801-20	플랜지볼트(8X12 7T)	*	8	8				
14	1841-611-260-10	브라켓 COMP	*	1	1				
15	V363-260-008-00	소형접시 스프링 부착너트 M8	*	1	1				
16	V231-360-801-60	플랜지볼트(8X16 7T)	*	2	2				
17	3650-261-001-00	클램프(28X55)	*	1	1				
18	V231-361-202-00	플랜지볼트 12X20 7T	*	1	1				
19	V360-260-012-00	접시 스프링 부착너트(M12)	*	1	1				
20	1841-611-250-20	브라켓 COMP	*	1	1				
21	V211-360-802-00	볼트(SP) M8X20	*	3	3				
22	1636-271-006-00	라이닝(17X64X05)	*	1	1				
23	1841-611-220-10	스테이(암레스트) COMP	*	1	1				
24	3747-155-013-10	브레이크슬리퍼(B)	*	1	1				
25	3650-212-001-00	HST레버암 지지	*	1	1				
26	V411-260-014-00	연마와셔M14	*	1	1				
27	1841-611-003-00	U-너트	*	1	1				
28	1729-505-003-10	라이닝(10X30X03)	*	1	1				
29	1810-611-280-00	레버(위치) COMP	*	1	1				
30	1810-611-013-00	인슐레이터(레버)	*	1	1				



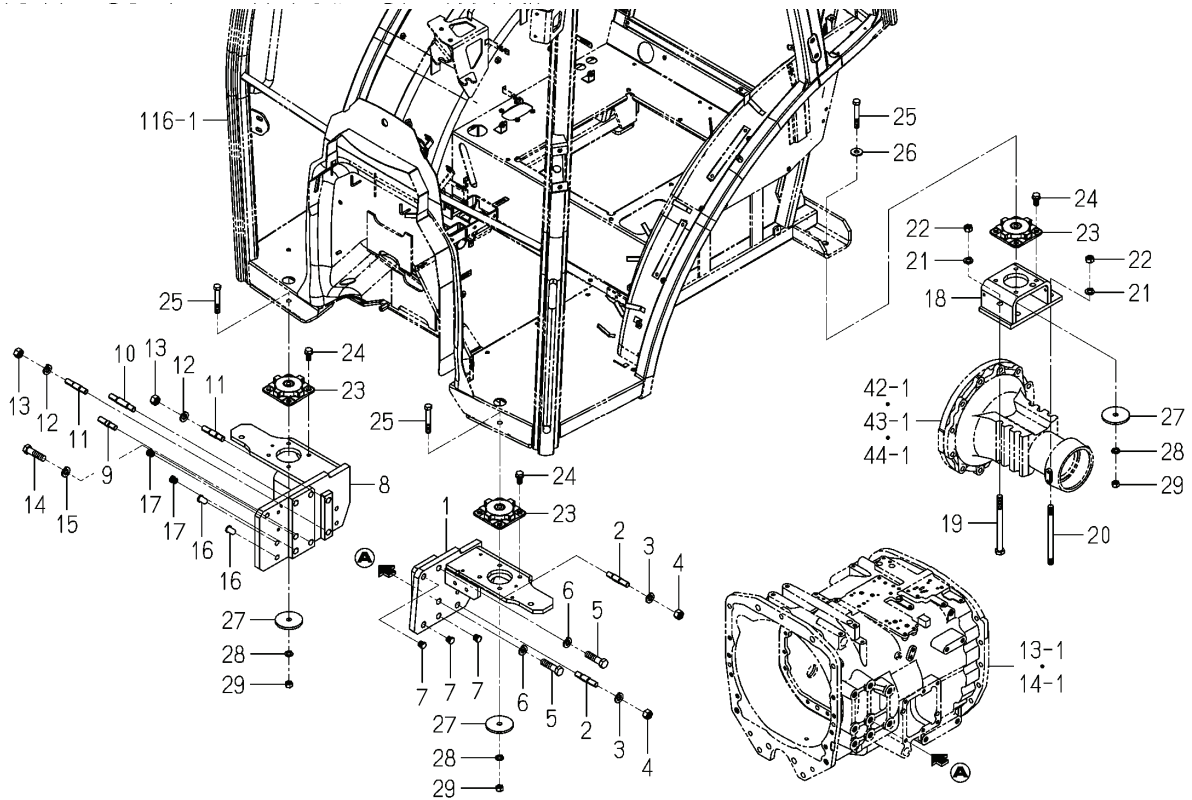


번호	부품도번	명칭	사양	형식		호환성	색기호	그룹	비고
				TJV 885	TJV 985				
31	1757-611-009-00	그립	*	1	1				
32	1729-505-003-10	라이닝(10X30X03)	*	1	1				
33	1614-505-002-00	플레이트	*	1	1				
34	1614-505-004-00	스프링(와셔)	*	2	2				
35	V411-260-010-00	연마와셔M10	*	1	1				
36	1729-505-012-00	U-너트(M10X1.25)	*	1	1				
37	1810-652-420-00	센서(앵글/90)	*	1	1				
38	1810-652-002-00	암(센서)	*	1	1				
39	1841-611-230-00	브라켓(레버) COMP	*	1	1				
40	V211-560-801-60	볼트(S) M8X16 7T	*	2	2				
41	1729-505-003-10	라이닝(10X30X03)	*	1	1				
42	1810-611-200-10	레버(악셀) COMP	*	1	1				
43	1810-611-013-00	인슐레이터(레버)	*	1	1				
44	1810-611-009-00	그립(악셀)	*	1	1				
45	1729-505-003-10	라이닝(10X30X03)	*	1	1				
46	1614-505-002-00	플레이트	*	1	1				
47	1614-505-004-00	스프링(와셔)	*	2	2				
48	V411-260-010-00	연마와셔M10	*	1	1				
49	1729-505-012-00	U-너트(M10X1.25)	*	1	1				
50	1810-652-420-00	센서(앵글/90)	*	1	1				
51	1810-652-002-00	암(센서)	*	1	1				
52	1841-611-001-00	커버(암레스트/상부)	*	1	1				
53	V120-366-001-60	작은나사 SP 냄비 M6X16	*	1	1				
54	1810-611-250-00	브라켓(쿠션) COMP	*	1	1				
55	1810-611-003-00	쿠션(암레스트)	*	1	1				
56	V360-260-006-00	접시 스프링 부착너트 M 6	*	4	4				
57	1841-611-002-00	커버(암레스트/07-)	*	1	1				
58	V120-366-001-60	작은나사 SP 냄비 M6X16	*	6	6				



FIG.097 마운트 그룹

본기부



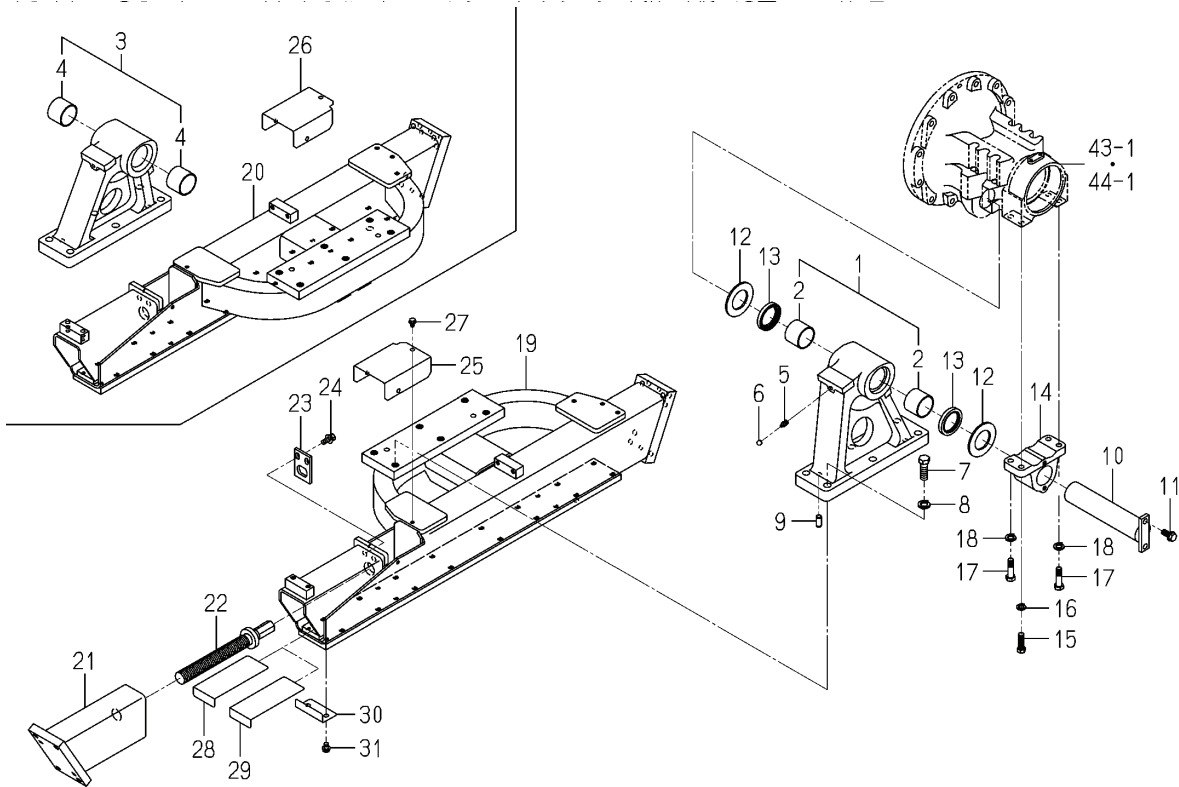
번호	부품도번	명칭	사양	형식		호환성	색기호	그룹	비고
				TJV 885	TJV 985				
1	1841-625-200-10	브라켓(마운트/F/LHCOMP)	*	1	1				
2	1841-625-002-00	깊이 끼운 볼트(세목)	*	2	2				
3	V401-160-016-00	스프링 와셔, 2 M16	*	2	2				
4	V334-460-016-00	소형너트, 세목 M16	*	2	2				
5	V203-361-606-00	소형볼트(세목)	*	2	2				
6	V401-160-016-00	스프링 와셔, 2 M16	*	2	2				
7	1841-625-004-00	캡(O17)	*	3	3				
8	1841-625-210-20	브라켓(마운트/F/RHCOMP)	*	1	1				
9	1841-625-001-00	깊이 끼운 볼트(세목)	*	1	1				
10	1841-625-003-00	깊이 끼운 볼트(세목)	*	1	1				
11	1841-625-002-00	깊이 끼운 볼트(세목)	*	2	2				
12	V401-160-016-00	스프링 와셔, 2 M16	*	2	2				
13	V334-460-016-00	소형너트, 세목 M16	*	2	2				
14	V203-361-606-00	소형볼트(세목)	*	1	1				
15	V401-160-016-00	스프링 와셔, 2 M16	*	1	1				
16	1432-621-011-00	캡(블랭킹/M16)	*	2	2				
17	1841-625-004-00	캡(O17)	*	2	2				
18	1841-625-520-00	브라켓(마운트/리아) COMP	*	2	2				
19	1790-625-006-00	볼트스탠드/M14X170)	*	4	4				
20	1790-625-005-00	볼트(M14X180)	*	4	4				
21	V402-160-014-00	스프링 와셔, 3 M14	*	8	8				
22	V304-460-014-00	소형너트, 2(M14 7T)	*	8	8				
23	1841-625-021-00	인슐레이터(마운트)	*	4	4				
24	6901-931-225-00	볼트(WS) M12X25 7T	*	16	16				
25	V201-361-208-00	파형볼트, M12X80 7T	*	4	4				
26	1427-431-003-00	와셔(13X32X3)	*	2	2				
27	1650-625-005-00	와셔(13X75X06)	*	4	4				
28	V401-160-012-00	스프링 와셔, 2 M12	*	4	4				
29	V304-460-012-00	소형너트, 2(M12 7T)	*	4	4				



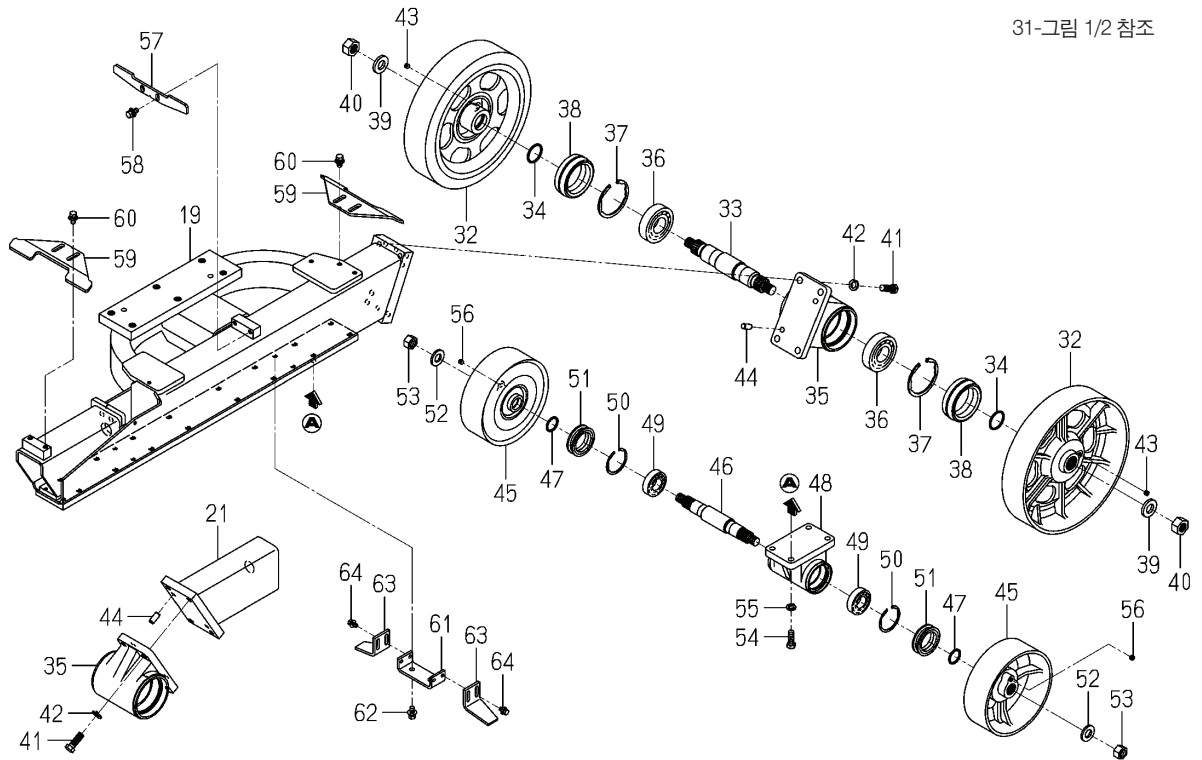


FIG.100 프레임(조작) 그룹(C형) (그림 1/2)

본기부



번호	부품도번	명칭	사양	형식		호환성	색기호	그룹	비고
				TJV 885	TJV 985				
1	1790-640-230-00	브라켓(프레임/LH)조합	*	1	1				
2	1560-501-203-00	부상(50X55X42)	*	2	2				
3	1790-640-240-00	브라켓(프레임/RH)조합	*	1	1				
4	1560-501-203-00	부상(50X55X42)	*	2	2				
5	V761-150-000-00	그리스 니벨	*	2	2				
6	3652-170-001-10	캡(니벨)	*	2	2				
7	V201-361-605-50	파형볼트, M16X55 7T	*	12	12				
8	V401-160-016-00	스프링 와셔, 2 M16	*	12	12				
9	V523-101-202-80	평행핀B 12X28	*	4	4				
10	1791-640-200-10	샤프트(COMP)	*	2	2				
11	V231-361-202-50	플랜지볼트 12X25 7T	*	4	4				
12	1790-640-008-00	와셔(50X87X04)	*	4	4				
13	V744-150-680-90	오일씨일TC 506809	*	4	4				
14	1790-640-007-00	브라켓	*	2	2				
15	V201-461-204-00	파형볼트, M12X40 9T	*	4	4				
16	V401-160-012-00	스프링 와셔, 2 M12	*	4	4				
17	1790-640-016-20	볼트(리이머/M12X48	*	4	4				
18	V401-160-014-00	스프링 와셔, 2 M14	*	4	4				
19	1790-640-200-40	프레임(LH) COMP	*	1	1				
20	1790-640-210-40	프레임(RH) COMP	*	1	1				
21	1757-640-220-10	브라켓(롤러/프론트) COMP	*	2	2				
22	1757-640-210-30	로드(텐션) COMP	*	2	2				
23	1757-640-013-20	플레이트(I/50X76)	*	2	2				
24	V211-661-002-50	볼트(SP)M10X25 7T	*	4	4				
25	1757-640-009-00	커버(LH)	*	1	1				
26	1757-640-017-00	커버(RH)	*	1	1				
27	V231-360-801-20	플랜지볼트(8X12 7T)	*	6	6				
28	1757-640-062-00	심(브라켓/0.5)	*	2	2				
29	1757-640-061-00	심(브라켓/1.0)	*	2	2				
30	1757-640-063-00	플레이트(L/49X90)	*	2	2				

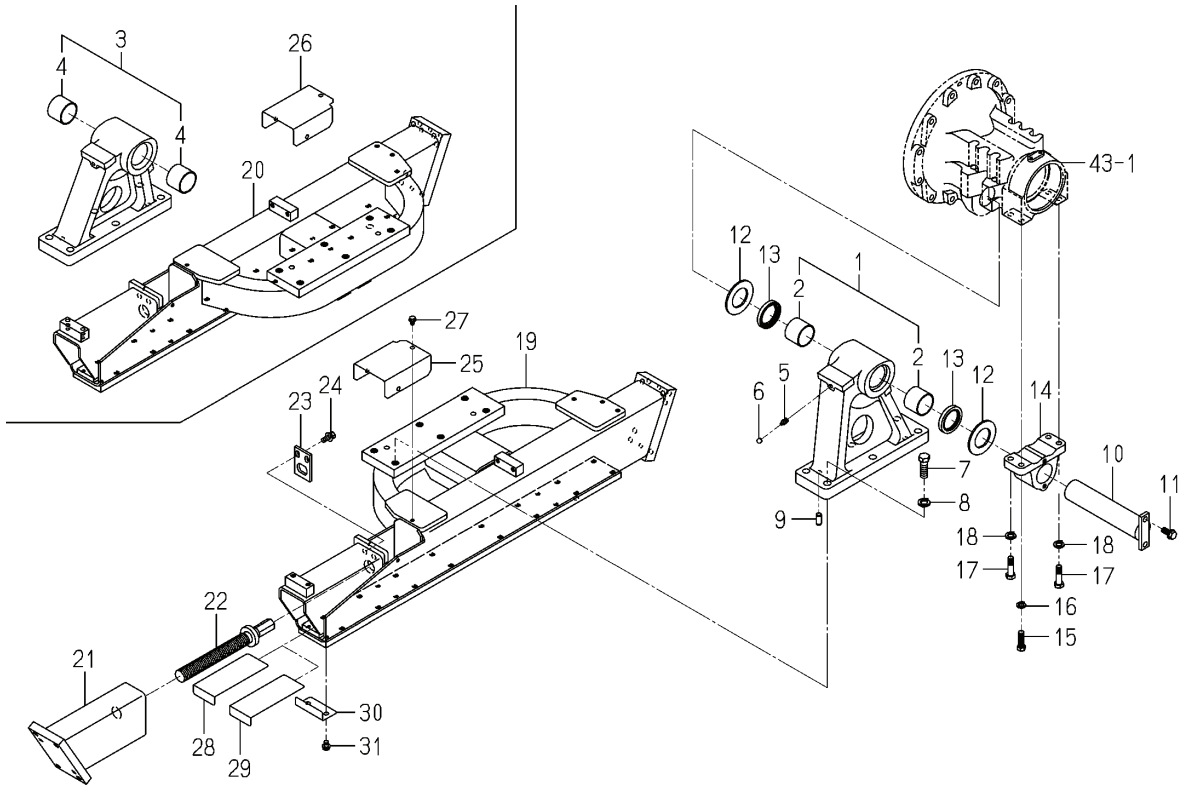


번호	부품도번	명칭	사양	형식		호환성	색기호	그룹	비고
				TJV 885	TJV 985				
31	V231-361-001-20	플랜지볼트 10X12 7T	*	4	4				
32	1790-640-001-00	롤러(아이들/350)	*	8	8				
33	1790-640-003-00	샤프트(롤러)	*	4	4				
34	V720-103-504-00	O-링(1A) P 40	*	8	8				
35	1790-640-005-00	케이스(롤러)	*	4	4				
36	V600-110-630-80	R,B,B(6308)	*	8	8				
37	V707-140-090-00	스냅링(구멍) 90	*	8	8				
38	1757-640-015-00	씨일(플로팅)	*	8	8				
39	1757-640-014-00	와셔(23X44X6)	*	8	8				
40	1757-306-004-00	소형너트,세목 M22 7T	*	8	8				
41	V201-361-404-00	파형볼트, M14X40 7T	*	16	16				
42	V401-160-014-00	스프링 와셔, 2 M14	*	16	16				
43	V780-140-000-2T	플러그(씨일)	*	8	8				
44	V523-101-202-80	평행핀B 12X28	*	8	8				
45	1790-640-002-10	롤러(220)	*	16	16				
46	1790-640-004-00	샤프트(롤러)	*	8	8				
47	V720-103-503-00	O-링(1A) P 30	*	16	16				
48	1790-640-006-00	케이스(롤러)	*	8	8				
49	1560-206-003-00	R,B,B(6206SH2)	*	16	16				
50	V707-140-062-00	스냅링(구멍) 62	*	16	16				
51	3680-170-004-20	플로팅씨일	*	16	16				
52	1719-640-007-00	와셔(21X40X4.5)	*	16	16				
53	1719-640-006-00	소형너트(세목) M20 7T	*	16	16				
54	V201-361-203-50	파형볼트, M12X35 7T	*	32	32				
55	V401-160-012-00	스프링 와셔, 2 M12	*	32	32				
56	V780-140-000-2T	플러그(씨일)	*	16	16				
57	1790-640-012-10	스크레이퍼(스프로켓)	*	2	2				
58	V211-661-002-00	볼트(SP)M10X20 7T	*	4	4				
59	1790-640-013-20	스크레이퍼(롤러)	*	4	4				
60	V211-661-002-00	볼트(SP)M10X20 7T	*	8	8				



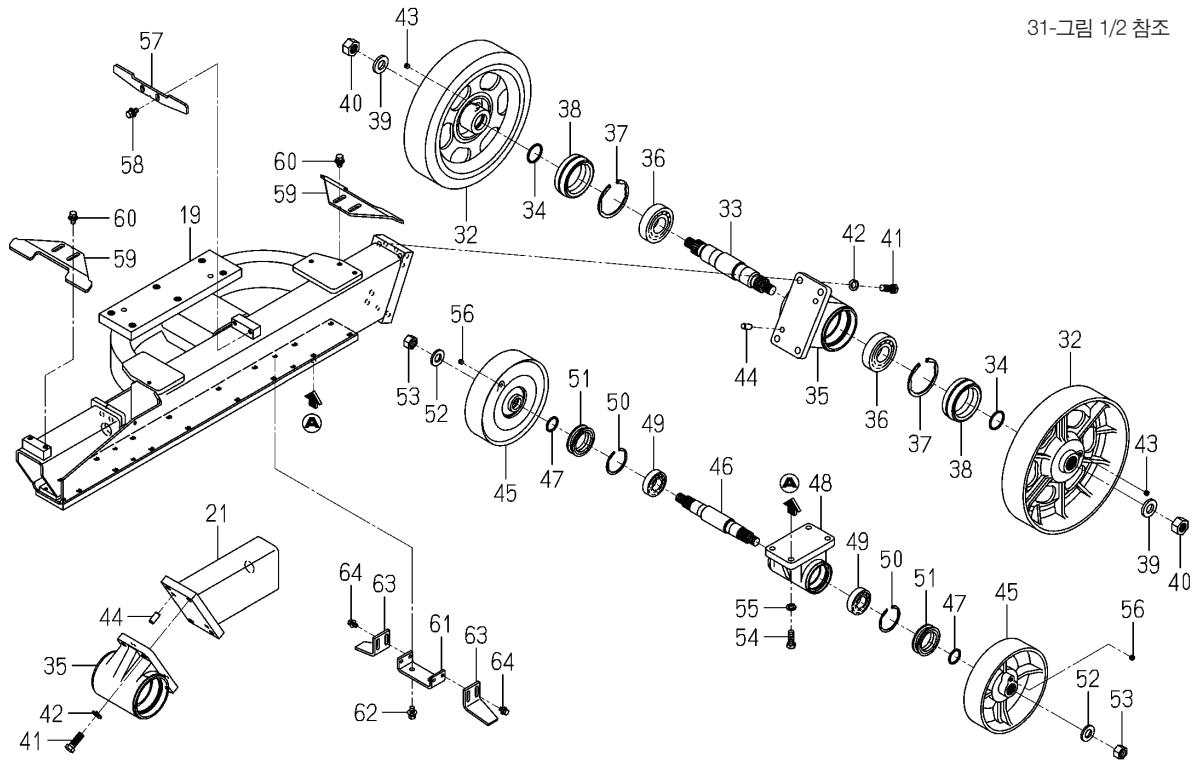
FIG.101 프레임(조작) 그룹(N형) (그림 1/2)

본기부



번호	부품도번	명칭	사양	형식		호환성	색기호	그룹	비고
				TJV 885	TJV 985				
1	1790-640-230-00	브라켓(프레임/LH)조합	*	1	1				
2	1560-501-203-00	부상(50X55X42)	*	2	2				
3	1790-640-240-00	브라켓(프레임/RH)조합	*	1	1				
4	1560-501-203-00	부상(50X55X42)	*	2	2				
5	V761-150-000-00	그리스 니벨	*	2	2				
6	3652-170-001-10	캡(니벨)	*	2	2				
7	V201-361-605-50	파형볼트, M16X55 7T	*	12	12				
8	V401-160-016-00	스프링 와셔, 2 M16	*	12	12				
9	V523-101-202-80	평행핀B 12X28	*	4	4				
10	1791-640-200-10	샤프트 COMP	*	2	2				
11	V231-361-202-50	플랜지볼트 12X25 7T	*	4	4				
12	1790-640-008-00	와셔(50X87X04)	*	4	4				
13	V744-150-680-90	오일씨일TC 506809	*	4	4				
14	1790-640-007-00	브라켓	*	2	2				
15	V201-461-204-00	파형볼트, M12X40 9T	*	4	4				
16	V401-160-012-00	스프링 와셔, 2 M12	*	4	4				
17	1790-640-016-20	볼트(리이머)/M12X48	*	4	4				
18	V401-160-014-00	스프링 와셔, 2 M14	*	4	4				
19	1790-640-200-40	프레임(LH) COMP	*	1	1				
20	1790-640-210-40	프레임(RH) COMP	*	1	1				
21	1757-640-220-10	브라켓(롤러/프론트) COMP	*	2	2				
22	1757-640-210-30	로드(텐션) COMP	*	2	2				
23	1757-640-013-20	플레이트(I/50X76)	*	2	2				
24	V211-661-002-50	볼트(SP)M10X25 7T	*	4	4				
25	1757-640-009-00	커버(LH)	*	1	1				
26	1757-640-017-00	커버(RH)	*	1	1				
27	V231-360-801-20	플랜지볼트 8X12 7T	*	6	6				
28	1757-640-062-00	심(브라켓/0.5)	*	2	2				
29	1757-640-061-00	심(브라켓/1.0)	*	2	2				
30	1757-640-063-00	플레이트(L/49X90)	*	2	2				



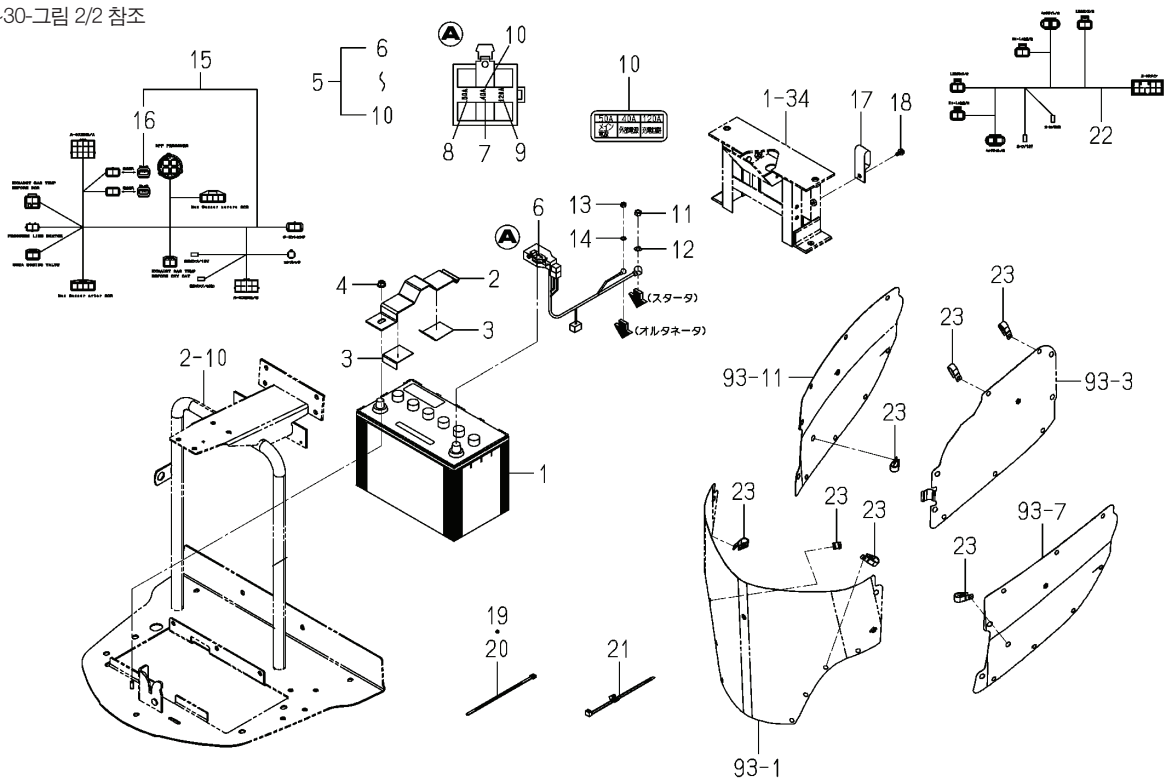


번호	부품도번	명칭	사양	형식		호환성	색기호	그룹	비고
				TJV 885	TJV 985				
31	V231-361-001-20	플랜지볼트 10X12 7T	*	4	4				
32	1790-640-001-00	롤러(아이들/350)	*	8	8				
33	1790-640-003-00	샤프트(롤러)	*	4	4				
34	V720-103-504-00	O-링(1A) P 40	*	8	8				
35	1790-640-005-00	케이스(롤러)	*	4	4				
36	V600-110-630-80	R,B,B(6308)	*	8	8				
37	V707-140-090-00	스냅링(구멍) 90	*	8	8				
38	1757-640-015-00	씨알(플로팅)	*	8	8				
39	1757-640-014-00	와셔(23X44X6)	*	8	8				
40	1757-306-004-00	소형너트,세목 M22 7T	*	8	8				
41	V201-361-404-00	파형볼트, M14X40 7T	*	16	16				
42	V401-160-014-00	스프링 와셔,2 M14	*	16	16				
43	V780-140-000-2T	플러그씨알	*	8	8				
44	V523-101-202-80	평행핀B 12X28	*	8	8				
45	1790-640-018-00	롤러(220/N)	*	16	16				
46	1790-640-004-00	샤프트(롤러)	*	8	8				
47	V720-103-503-00	O-링(1A) P 30	*	16	16				
48	1790-640-006-00	케이스(롤러)	*	8	8				
49	1560-206-003-00	R,B,B(6206SH2)	*	16	16				
50	V707-140-062-00	스냅링(구멍) 62	*	16	16				
51	3680-170-004-20	플로팅씨알	*	16	16				
52	1719-640-007-00	와셔(21X40X4.5)	*	16	16				
53	1719-640-006-00	소형너트(세목) M20 7T	*	16	16				
54	V201-361-203-50	파형볼트, M12X35 7T	*	32	32				
55	V401-160-012-00	스프링 와셔,2 M12	*	32	32				
56	V780-140-000-2T	플러그씨알	*	16	16				
57	1790-640-012-10	스크레이퍼(스프로켓)	*	2	2				
58	V211-661-002-00	볼트(SP)M10X20 7T	*	4	4				
59	1790-640-013-20	스크레이퍼(롤러)	*	4	4				
60	V211-661-002-00	볼트(SP)M10X20 7T	*	8	8				





24~30-그림 2/2 참조

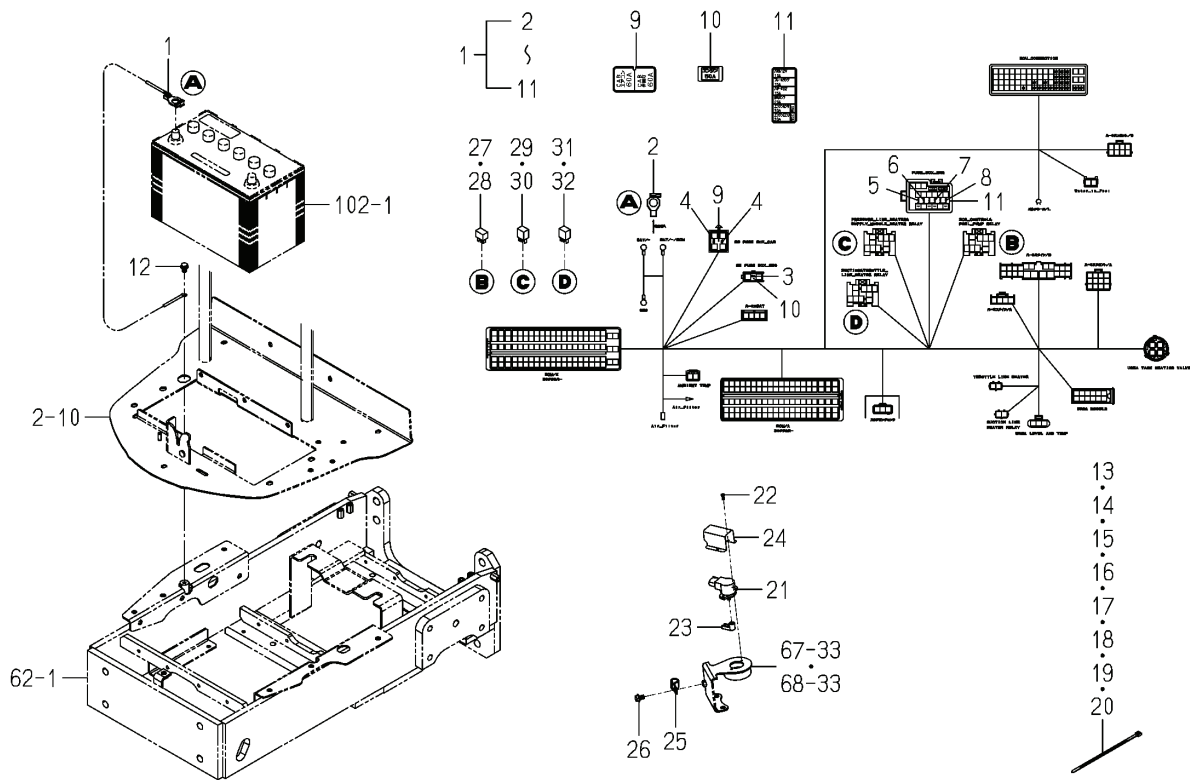


번호	부품도번	명칭	사양	형식		호환성	색기호	그룹	비고
				TJV 885	TJV 985				
1	1841-650-400-00	배터리(115D31L)조합	*	1	1				
2	1841-650-004-00	스테이(배터리)	*	1	1				
3	1796-601-071-10	인슐레이터(45X70X01)	*	2	2				
4	V362-260-008-00	소형접시 스프링 부착너트 M8	*	1	1				
5	1841-650-220-10	하네스(BAT/L)조합	*	1	1				
6	1755-650-230-00	터미널(배터리/+)조합	*	1	1				
7	1650-650-222-00	퓨즈(슬로우브로/40A)	*	1	1				
8	1757-650-272-00	퓨즈(슬로우브로/50A)	*	1	1				
9	1757-650-236-00	퓨즈(슬로우브로/120A)	*	1	1				
10	1841-650-222-00	리벨(슬로우브로/3)	*	1	1				
11	V304-260-010-00	소형너트_2(M10)	*	1	1				
12	V401-160-010-00	스프링 와셔_2 M10	*	1	1				
13	V304-260-008-00	소형너트_2(M8)	*	1	1				
14	V401-160-008-00	스프링 와셔_2 M8	*	1	1				
15	1841-650-240-10	하네스(프론트)조합	*	1	1				
16	1843-672-223-00	레지스터	*	2	2				
17	1560-104-005-50	클램프	*	1	1				
18	V230-360-601-20	플랜지볼트(6X12 7T)	*	1	1				
19	1376-402-003-00	와이어밴드(140)	*	1	1				
20	1342-402-006-00	와이어밴드(250)	*	1	1				
21	1560-666-004-00	밴드	*	1	1				
22	1841-650-260-10	하네스(라이트)조합	*	1	1				
23	3612-631-001-00	방향지시등클램프(B)	*	7	7				
24	1841-650-001-00	판넬(램프)	*	1	1				
25	V211-660-801-60	볼트(SP) M8X16 7T	*	2	2				
26	1841-650-320-00	램프(헤드)조합	*	1	1				
27	1841-650-322-00	밸브(램프)	*	1	1				
28	1841-650-003-10	인슐레이터(08X15X285)	*	1	1				
29	1841-650-001-00	판넬(램프)	*	1	1				
30	V211-660-801-60	볼트(SP) M8X16 7T	*	2	2				



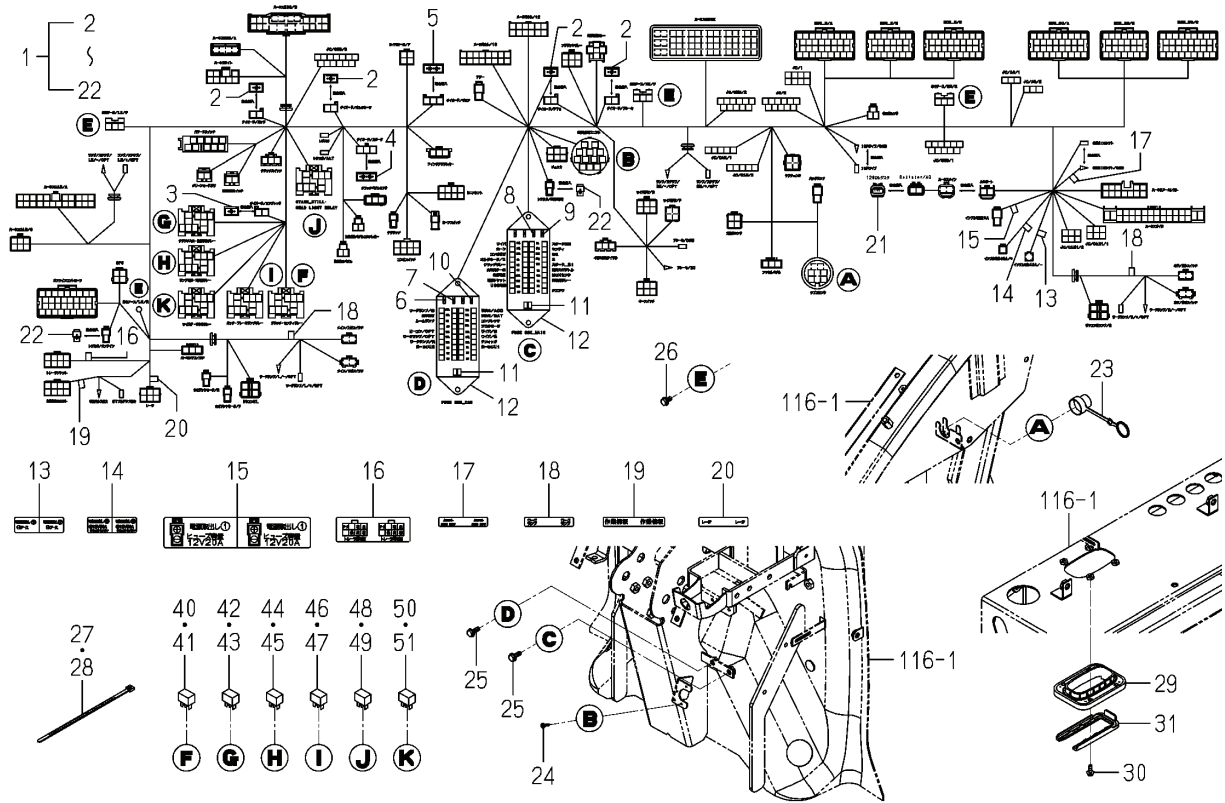
FIG.103 ELC.(엔진) 그룹

본기부



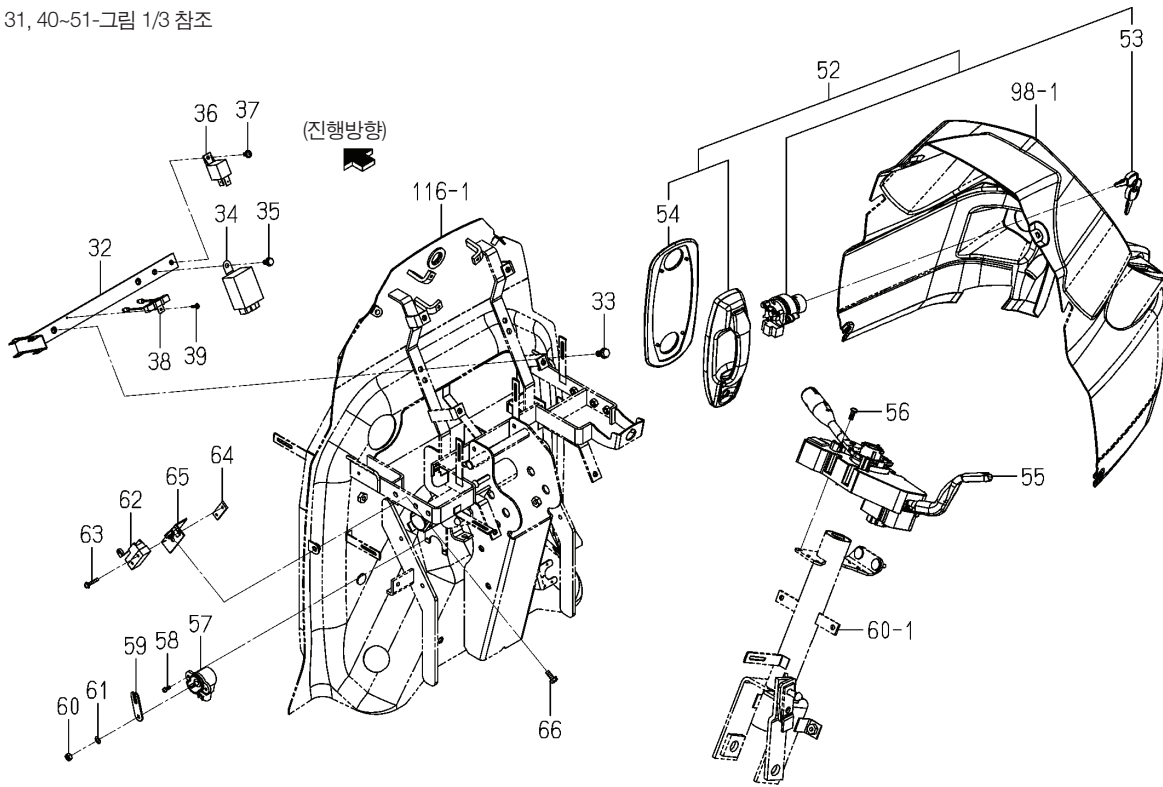
번호	부품도번	명칭	사양	형식		호환성	색기호	그룹	비고
				TJV 885	TJV 985				
1	1841-651-200-10	하네스(ENG/L)조합	*	1	1				
2	1790-650-290-00	터미널(배터리/-)조합	*	1	1				
3	1614-690-202-00	퓨즈(슬로우브로/50A)	*	1	1				
4	1650-650-243-00	퓨즈(슬로우브로/60A)	*	2	2				
5	3821-262-202-00	퓨즈(블레이드/32V10A)	*	1	1				
6	3821-262-203-00	퓨즈(블레이드/32V15A)	*	3	3				
7	3821-262-204-00	퓨즈(블레이드/32V20A)	*	1	1				
8	3821-262-205-00	퓨즈(블레이드/32V30A)	*	3	3				
9	1841-651-202-00	리벨(슬로우브로/2)	*	1	1				
10	1841-651-203-00	리벨(슬로우브로/1)	*	1	1				
11	1841-651-204-00	리벨(퓨즈/ENG)	*	1	1				
12	V231-360-801-20	플랜지볼트(8X12 7T)	*	1	1				
13	1376-402-003-00	와이어밴드(140)	*	3	3				
14	1376-402-003-00	와이어밴드(140)	*	2	2				
15	1342-402-006-00	와이어밴드(250)	*	1	1				
16	1342-402-006-00	와이어밴드(250)	*	1	1				
17	1342-402-006-00	와이어밴드(250)	*	2	2				
18	1342-402-006-00	와이어밴드(250)	*	1	1				
19	1342-402-006-00	와이어밴드(250)	*	2	2				
20	1342-402-006-00	와이어밴드(250)	*	1	1				
21	1729-662-350-00	센서(앵글/110)조합	*	1	1				
22	V120-264-001-00	냄비 작은나사 M4X10	*	2	2				
23	3849-215-290-00	암조합	*	1	1				
24	1790-650-005-00	커버(센서)	*	1	1				
25	1650-509-012-00	홀더(12)	*	1	1				
26	V231-360-801-20	플랜지볼트(8X12 7T)	*	1	1				
28	1800-652-400-00	릴레이(5P)조합	*	1	1				
29	1782-690-220-00	릴레이(5P)조합	*	1	1				
30	1782-690-220-00	릴레이(5P)조합	*	1	1				



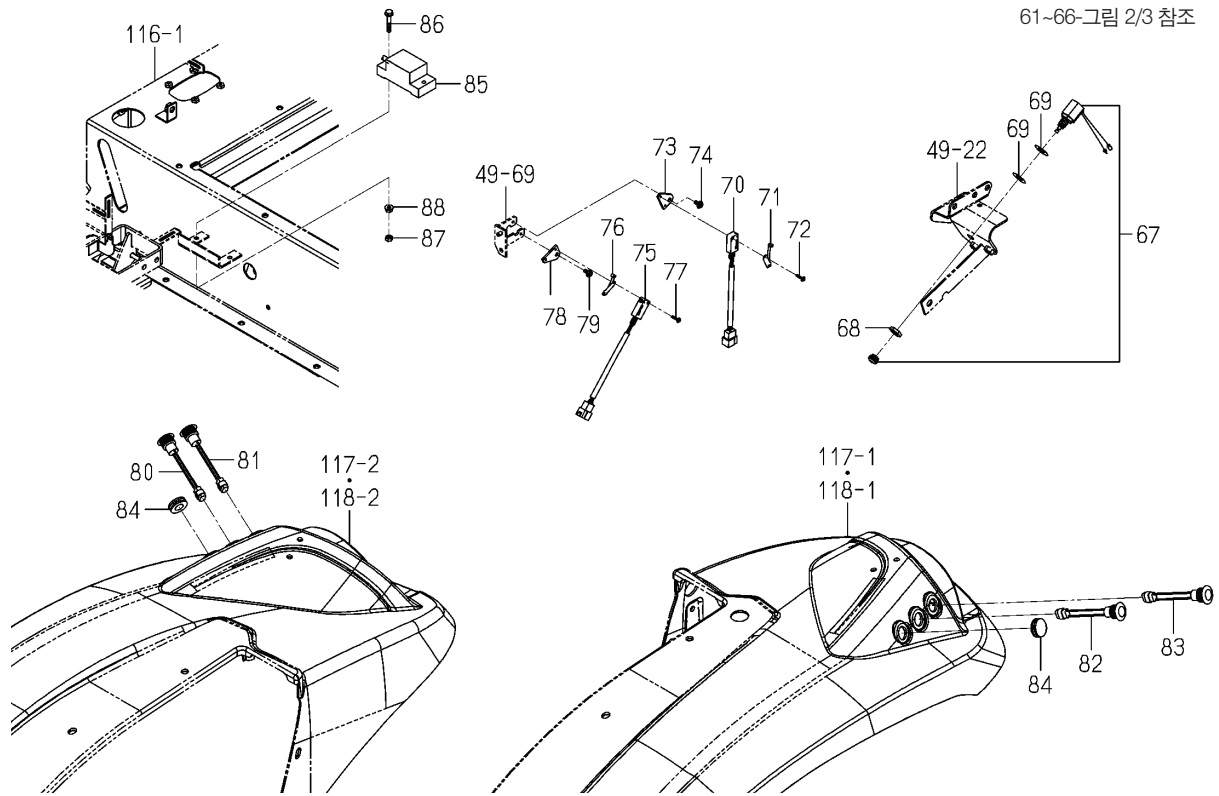


번호	부품도번	명칭	사양	형식		호환성	색기호	그룹	비고
				TJV 885	TJV 985				
1	1841-652-200-20	하네스(메인/LWX)조합	*	1	1				
2	1690-650-225-00	다이오드	*	4	4				
3	1560-666-212-00	다이오드	*	1	1				
4	1564-666-312-10	다이오드	*	1	1				
5	1652-654-212-00	다이오드	*	1	1				
6	3824-247-202-00	퓨즈(블레이드/32V05A)	*	12	12				
7	3821-262-202-00	퓨즈(블레이드/32V10A)	*	11	11				
8	3821-262-203-00	퓨즈(블레이드/32V15A)	*	10	10				
9	3821-262-204-00	퓨즈(블레이드/32V20A)	*	6	6				
10	3824-247-203-00	퓨즈(블레이드/32V25A)	*	2	2				
11	3821-262-209-00	라벨(퓨즈)	*	2	2				
12	3821-262-206-00	커버(퓨즈)	*	2	2				
13	1719-654-641-00	라벨(출구/-)	*	1	1				
14	1719-654-642-00	라벨(출구/+)	*	1	1				
15	1719-654-643-00	라벨(출구/20)	*	1	1				
16	1704-666-312-00	라벨(출구)	*	1	1				
17	1731-652-702-00	라벨(AT 시프트)	*	1	1				
18	1757-652-207-00	라벨(램프/작업)	*	2	2				
19	1790-652-202-00	라벨(작업)	*	1	1				
20	1841-652-202-00	라벨(레저)	*	1	1				
21	1841-652-203-00	레지스터	*	1	1				
22	6285-509-014-00	저항(ISM)	*	2	2				
23	1614-520-014-00	캡	*	1	1				
24	V120-363-001-60	작은나사 SP 냄비 M3X16	*	4	4				
25	V230-360-601-60	플랜지볼트(6X16 7T)	*	4	4				
26	V230-360-601-20	플랜지볼트(6X12 7T)	*	4	4				
27	1342-402-006-00	와이어밴드(250)	*	1	1				
28	1376-402-003-00	와이어밴드(140)	*	1	1				
29	1810-652-004-00	소켓(커넥터)	*	1	1				
30	V120-365-001-60	작은나사 SP 냄비 M5X16	*	4	4				

31, 40~51-그림 1/3 참조

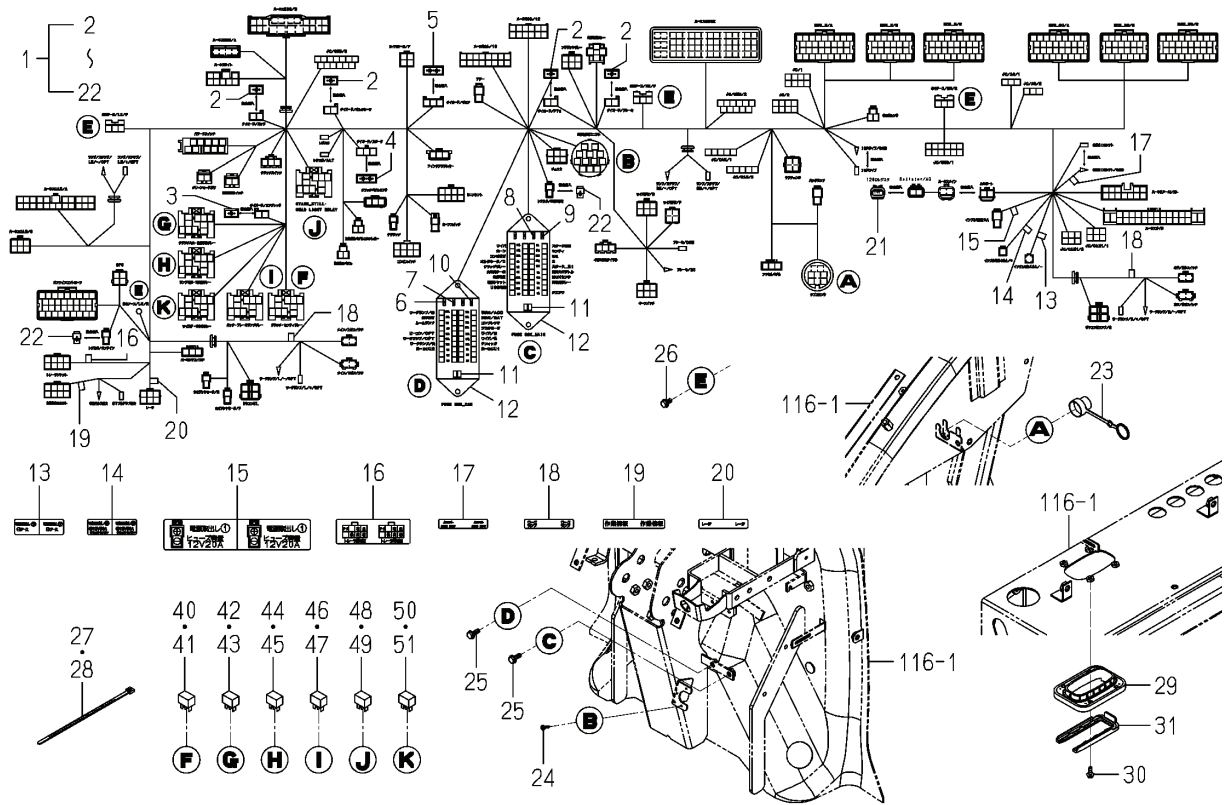


번호	부품도번	명칭	사양	형식		호환성	색기호	그룹	비고
				TJV 885	TJV 985				
31	1810-652-003-00	로크(소켓)	*	1	1				
32	1841-652-410-00	스테이(릴레이) COMP	*	1	1				
33	V231-360-801-60	플랜지볼트(8X16) 7T	*	2	2				
34	1719-652-410-10	릴레이(플래셔)조합	*	1	1				
35	V230-360-601-20	플랜지볼트(6X12) 7T	*	1	1				
36	1719-650-250-00	릴레이조합	*	1	1				
37	V120-365-001-20	작은나사 SP 냄비 M5X12	*	1	1				
38	1757-650-011-00	레지스터(100/10W)	*	1	1				
39	V120-363-001-60	작은나사 SP 냄비 M3X16	*	1	1				
40	1800-652-400-00	릴레이(5P)조합	*	1	1				
41	1800-652-400-00	릴레이(5P)조합	*	1	1				
42	1800-652-400-00	릴레이(5P)조합	*	1	1				
43	1800-652-400-00	릴레이(5P)조합	*	1	1				
44	1800-652-400-00	릴레이(5P)조합	*	1	1				
45	1800-652-400-00	릴레이(5P)조합	*	1	1				
46	1800-652-400-00	릴레이(5P)조합	*	1	1				
47	1800-652-400-00	릴레이(5P)조합	*	1	1				
48	1800-652-400-00	릴레이(5P)조합	*	1	1				
49	1800-652-400-00	릴레이(5P)조합	*	1	1				
50	1800-652-400-00	릴레이(5P)조합	*	1	1				
51	1800-652-400-00	릴레이(5P)조합	*	1	1				
52	1792-652-710-10	스위치(핸들/CY)세트	*	1	1				
53	1792-652-750-00	키조합	*	1	1				
54	1794-733-201-00	씨일(핸들/아우터)	*	2	2				
55	1810-652-400-10	스위치콤비조합	*	1	1				
56	V120-266-001-60	냄비 작은나사 M6X16	*	4	4				
57	1729-662-330-00	센서(앵글/75)조합	*	1	1				
58	V120-364-001-20	작은나사 SP 냄비 M4X12	*	2	2				
59	1757-652-001-10	암	*	1	1				
60	V301-260-006-00	파형너트.2(M6)	*	1	1				



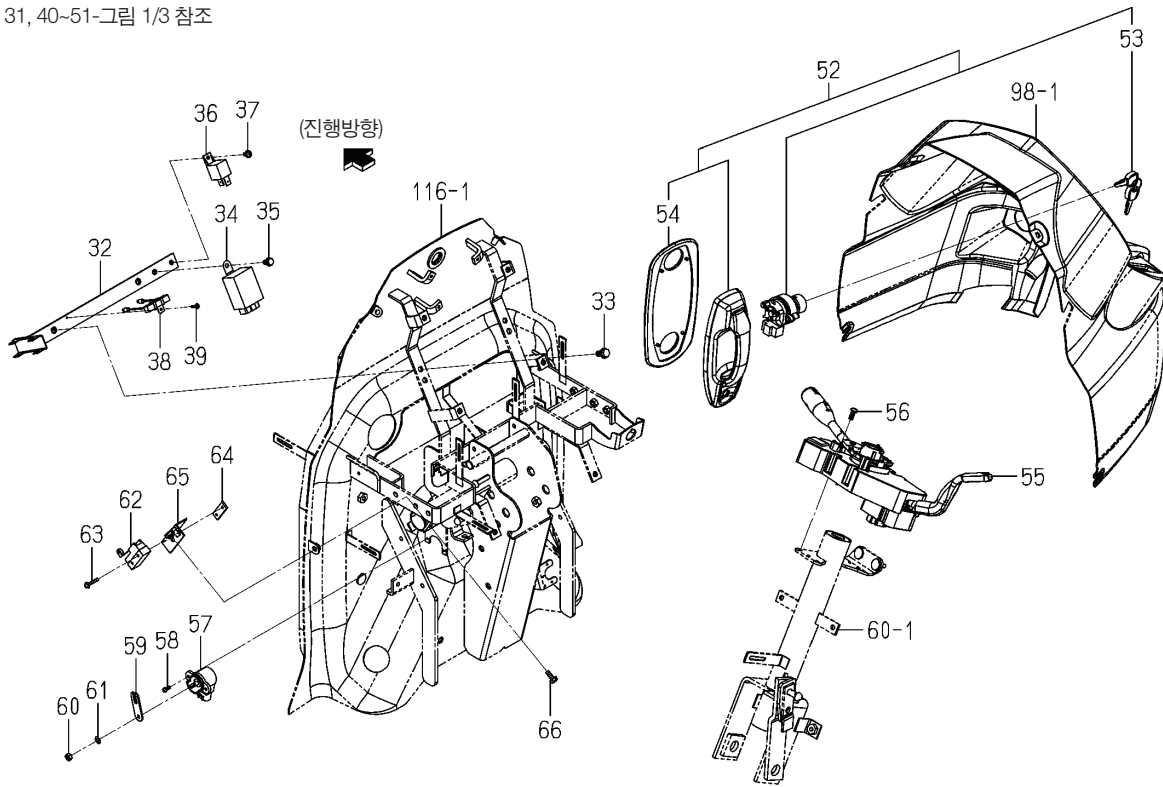
번호	부품도번	명칭	사양	형식		호환성	색기호	그룹	비고
				TJV 885	TJV 985				
61	V401-160-006-00	스프링 와셔, 2 M 6	*	1	1				
62	1561-674-230-00	스위치리미트	*	1	1				
63	V120-364-002-50	작은나사 SP 냄비 M4X25조합	*	2	2				
64	3656-271-001-00	플레이트(L, 13X40)	*	1	1				
65	1719-652-270-00	브라켓(스위치)COMP	*	1	1				
66	V230-360-601-60	플랜지볼트(6X16 7T)	*	1	1				
67	1518-621-320-00	스트립 라이트스위치조합	*	1	1				
68	1432-621-006-10	로크너트(M12)	*	1	1				
69	3610-440-018-00	폴리와셔	*	2	2				
70	1729-652-280-00	스위치조합	*	1	1				
71	3807-836-400-00	액츄에이터조합	*	1	1				
72	V120-363-001-60	작은나사 SP 냄비 M3X16	*	2	2				
73	1729-652-006-00	플레이트(M03)	*	1	1				
74	V120-365-001-20	작은나사 SP 냄비 M5X12	*	1	1				
75	1729-652-280-00	스위치조합	*	1	1				
76	3807-836-400-00	액츄에이터조합	*	1	1				
77	V120-363-001-60	작은나사 SP 냄비 M3X16	*	2	2				
78	1729-652-006-00	플레이트(M03)	*	1	1				
79	V120-365-001-20	작은나사 SP 냄비 M5X12	*	1	1				
80	1719-654-250-00	스위치(레벨링/UP)조합	*	1	1				
81	1719-654-260-00	스위치(레벨링/DN)조합	*	1	1				
82	1719-654-270-00	스위치(3P/UP)조합	*	1	1				
83	1719-654-280-00	스위치(3P/DN)조합	*	1	1				
84	1432-651-021-00	고무캡(20)	*	2	2				
85	1732-662-200-00	센서(AV)조합	*	1	1				
86	V230-360-603-50	플랜지볼트(6X35 7T)	*	2	2				
87	V301-260-006-00	파형너트_2(M6)	*	2	2				
86	V230-360-603-50	플랜지볼트(6X35 7T)	*	2	2				
87	V301-260-006-00	파형너트_2(M6)	*	2	2				
88	V360-260-006-00	접시 스프링 부착너트(M6)	*	2	2				





번호	부품도번	명칭	사양	형식		호환성	색기호	그룹	비고
				TJV 885	TJV 985				
1	1841-652-220-20	하네스(메인/LWD)조합	*	1	1				
2	1690-650-225-00	다이오드	*	4	4				
3	1560-666-212-00	다이오드	*	1	1				
4	1564-666-312-10	다이오드	*	1	1				
5	1652-654-212-00	다이오드	*	1	1				
6	3824-247-202-00	퓨즈(블레이드/32V05A)	*	12	12				
7	3821-262-202-00	퓨즈(블레이드/32V10A)	*	11	11				
8	3821-262-203-00	퓨즈(블레이드/32V15A)	*	10	10				
9	3821-262-204-00	퓨즈(블레이드/32V20A)	*	6	6				
10	3824-247-203-00	퓨즈(블레이드/32V25A)	*	2	2				
11	3821-262-209-00	공구(퓨즈)	*	2	2				
12	3821-262-206-00	커버(퓨즈)	*	2	2				
13	1719-654-641-00	라벨(출구/-)	*	1	1				
14	1719-654-642-00	라벨(출구/+)	*	1	1				
15	1719-654-643-00	라벨(출구/20)	*	1	1				
16	1704-666-312-00	라벨(출구)	*	1	1				
17	1731-652-702-00	라벨(AT시프트)	*	1	1				
18	1757-652-207-00	라벨(램프/작업)	*	2	2				
19	1790-652-202-00	라벨(작업)	*	1	1				
20	1841-652-202-00	라벨(레저)	*	1	1				
21	1841-652-203-00	레지스터	*	1	1				
22	6285-509-014-00	저항(ISM)	*	2	2				
23	1614-520-014-00	캡	*	1	1				
24	V120-363-001-60	작은나사 SP 냄비 M3X16	*	4	4				
25	V230-360-601-60	플랜지볼트(6X16 7T)	*	4	4				
26	V230-360-601-20	플랜지볼트(6X16 7T)	*	4	4				
27	1342-402-006-00	와이어밴드(250)	*	1	1				
28	1376-402-003-00	와이어밴드(140)	*	1	1				
29	1810-652-004-00	소켓(커넥터)	*	1	1				
30	V120-365-001-60	작은나사 SP 냄비 M5X16	*	4	4				

31, 40-51-그림 1/3 참조



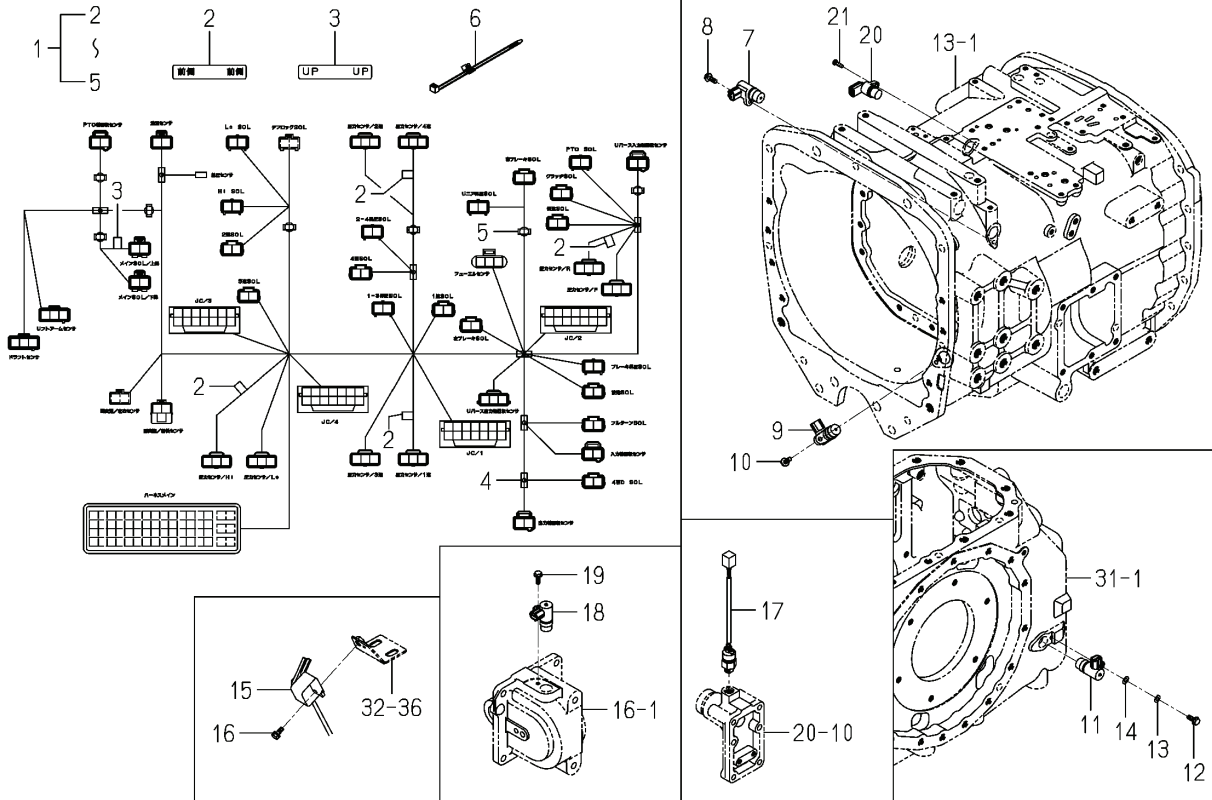
번호	부품도번	명칭	사양	형식		호환성	색기호	그룹	비고
				TJV 885	TJV 985				
31	1810-652-003-00	로크(소켓)	*	1	1				
32	1841-652-410-00	스테이(릴레이) COMP	*	1	1				
33	V231-360-801-60	플랜지볼트(8X16) 7T	*	2	2				
34	1719-652-410-10	릴레이(플래셔)조합	*	1	1				
35	V230-360-601-20	플랜지볼트(6X12) 7T	*	1	1				
36	1719-650-250-00	릴레이조합	*	1	1				
37	V120-365-001-20	작은나사 SP 냄비 M5X12	*	1	1				
38	1757-650-011-00	레지스터(100/10W)	*	1	1				
39	V120-363-001-60	작은나사 SP 냄비 M3X16	*	1	1				
40	1800-652-400-00	릴레이(5P)조합	*	1	1				
41	1800-652-400-00	릴레이(5P)조합조합	*	1	1				
42	1800-652-400-00	릴레이(5P)조합	*	1	1				
43	1800-652-400-00	릴레이(5P)조합	*	1	1				
44	1800-652-400-00	릴레이(5P)조합	*	1	1				
45	1800-652-400-00	릴레이(5P)조합	*	1	1				
46	1800-652-400-00	릴레이(5P)조합	*	1	1				
47	1800-652-400-00	릴레이(5P)조합	*	1	1				
48	1800-652-400-00	릴레이(5P)조합	*	1	1				
49	1800-652-400-00	릴레이(5P)조합	*	1	1				
50	1800-652-400-00	릴레이(5P)조합	*	1	1				
51	1800-652-400-00	릴레이(5P)조합	*	1	1				
52	1792-652-710-10	스위치(핸들/CY)세트	*	1	1				
53	1792-652-750-00	키조합	*	1	1				
54	1794-733-201-00	씨일(핸들/아우터)	*	2	2				
55	1810-652-400-10	스위치(콤비)조합	*	1	1				
56	V120-266-001-60	냄비 작은나사 M6X16	*	4	4				
57	1729-662-330-00	센서(앵글/75)조합	*	1	1				
58	V120-364-001-20	작은나사 SP 냄비 M4X12	*	2	2				
59	1757-652-001-10	암	*	1	1				
60	V301-260-006-00	파형너트.2(M6)	*	1	1				





FIG.107 ELC.(케이스/트랜스미션) 그룹(D형)

본기부

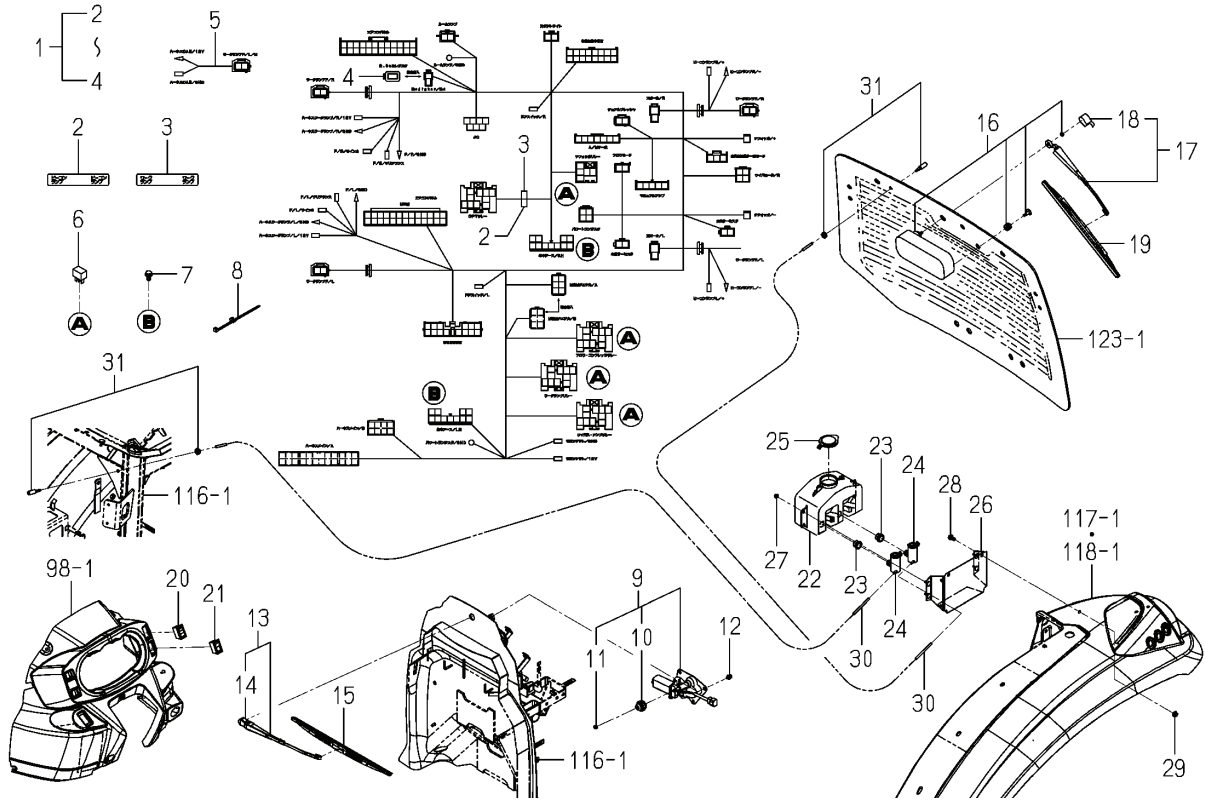


번호	부품도번	명칭	사양	형식		호환성	색기호	그룹	비고
				TJV 885	TJV 985				
1	1841-654-220-20	하네스(TM/LWD)조합	*	1	1				
2	1757-654-225-00	라벨(프론트)	*	4	4				
3	1757-654-227-00	라벨(업)	*	1	1				
4	1800-654-202-00	클램프(M8)	*	7	7				
5	1841-654-202-00	밴드(M8)	*	7	7				
6	1560-666-004-00	밴드	*	1	1				
7	1690-654-200-00	센서(레볼류션/R)조합	*	1	1				
8	V230-360-601-60	플랜지볼트(6X16 7T)	*	1	1				
9	1690-654-200-00	센서(레볼류션/R)조합	*	1	1				
10	V230-360-601-60	플랜지볼트(6X16 7T)	*	1	1				
11	1690-654-200-00	센서(레볼류션/R)조합	*	1	1				
12	V200-260-601-6B	파형볼트, M 6X 16 씨일	*	1	1				
13	V401-160-006-00	스프링 와셔, 2 M 6	*	1	1				
14	V411-260-006-00	연마와셔 M6	*	1	1				
15	1729-660-230-10	센서조합	*	1	1				
16	V230-360-601-20	플랜지볼트(6X12 7T)	*	1	1				
17	1757-654-350-00	스위치(푸시)조합	*	1	1				
18	1690-654-200-00	센서(레볼류션/R)조합	*	1	1				
19	V230-360-601-60	플랜지볼트(6X16 7T)	*	1	1				
20	3888-281-200-00	센서(스피드/기어)조합	*	1	1				
21	V120-265-001-60	냄비 작은나사 M5X16	*	1	1				



FIG.109 ELC.(캐빈) 그룹(그림 1/3)

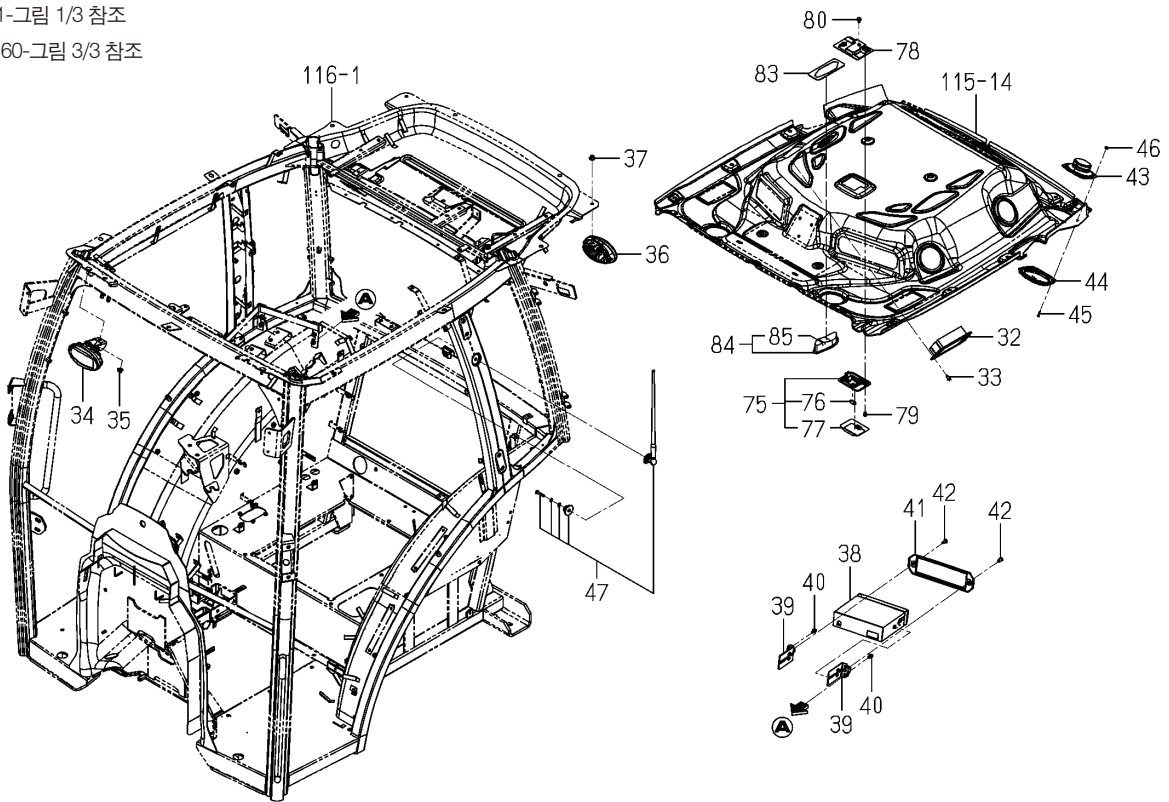
본기부



번호	부품도번	명칭	사양	형식		호환성	색기호	그룹	비고
				TJV 885	TJV 985				
1	1841-658-200-20	하네스(CAB)조합	*	1	1				
2	1757-658-402-00	라벨(램프/경광등)	*	1	1				
3	1757-652-207-00	라벨(램프/작업)	*	1	1				
4	1810-658-202-00	레지스터	*	1	1				
5	1841-658-210-00	하네스(작업등/LED조합)	*	2	2				
6	1800-652-400-00	릴레이(5P)조합	*	7	7				
7	V230-360-601-20	플랜지볼트(6X12 7T)	*	2	2				
8	1560-666-004-00	밴드	*	5	5				
9	1729-658-210-00	모터(와이퍼/175)조합	*	1	1				
10	1729-658-212-00	그로멧	*	1	1				
11	V301-260-006-00	파형너트_2(M6)	*	1	1				
12	2144-501-011-10	볼트(M6X16)(16)	*	3	3				
13	1696-658-300-00	암(와이퍼/350)조합	*	1	1				
14	1696-658-301-00	커버(헤드)	*	1	1				
15	1650-658-320-10	블레이드(와이퍼/450)조합	*	1	1				
16	1757-658-370-10	모터(와이퍼/115)조합	*	1	1				168
17	1673-666-520-10	암(와이퍼/300)조합	*	1	1				
18	1673-666-521-00	커버(헤드)	*	1	1				
19	1792-658-350-00	블레이드(와이퍼/300)조합	*	1	1				
20	1757-658-200-00	스위치(와이퍼/INT)조합	*	1	1				
21	1757-658-210-00	스위치(와이퍼)조합	*	1	1				
22	1729-658-311-00	탱크(워셔/2M)	*	1	1				
23	1729-658-312-00	그로멧(W/T)	*	2	2				
24	1729-658-314-00	펌프(W/T)	*	2	2				
25	1792-658-003-10	캡(탱크/워셔)	*	1	1				
26	1729-658-270-10	스테인(워셔) COMP	*	1	1				
27	V361-260-006-00	접시 스프링 부착너트(M6)	*	4	4				
28	V231-360-801-60	플랜지볼트(8X16 7T)	*	2	2				
29	V363-260-008-00	소형접시 스프링 부착너트 M 8	*	2	2				
30	1690-658-003-00	호스(2400)	*	2	2				

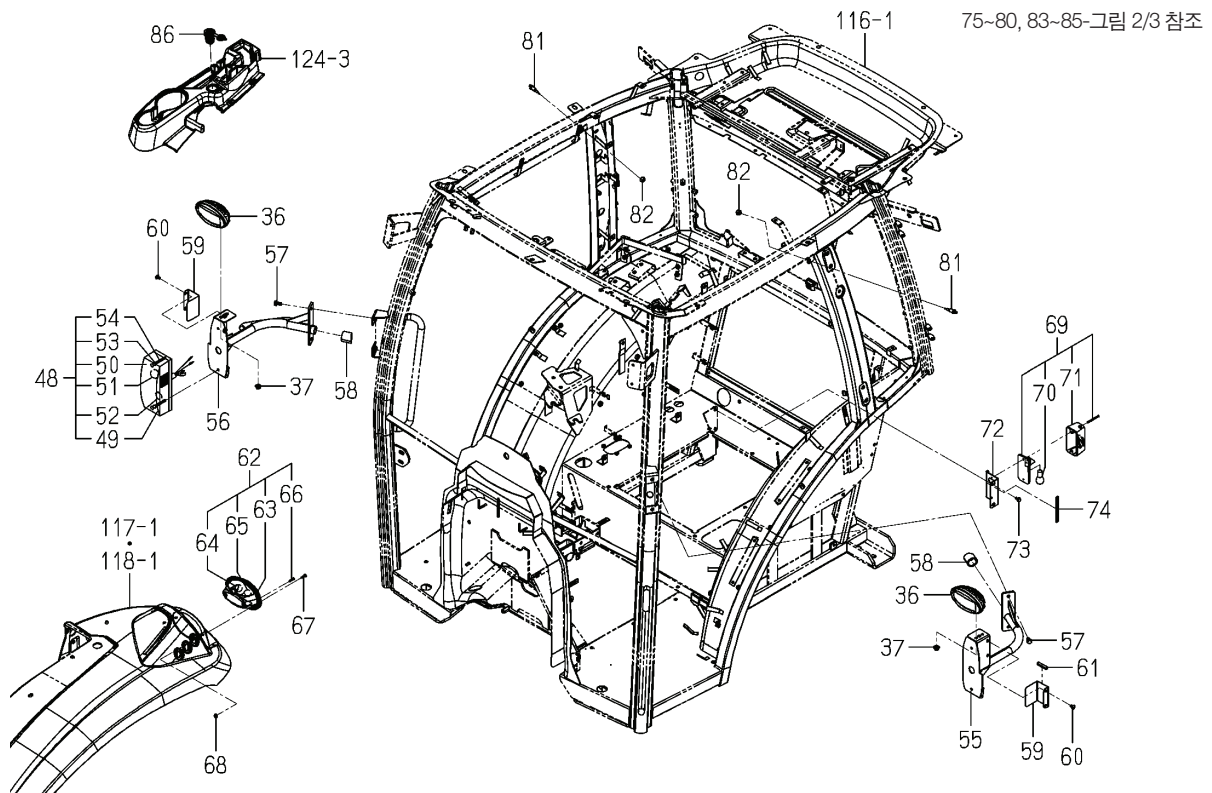


31-그림 1/3 참조  
48-60-그림 3/3 참조



번호	부품도번	명칭	사양	형식		호환성	색기호	그룹	비고
				TJV 885	TJV 985				
31	1691-658-200-00	노즐(위서)조합	*	2	2				
32	1841-658-400-00	판넬(스위치/램프)조합	*	1	1				
33	1690-601-056-00	리벳(푸시/07)	*	4	4				
34	1801-658-510-00	램프(작업/LED)조합	*	2	2				
35	V362-260-008-00	소형접시 스프링 부착너트 M8	*	2	2				
36	1801-658-500-00	램프(작업/LED)조합	*	4	4				
37	V362-260-008-00	소형접시 스프링 부착너트 M8	*	4	4				
38	1843-658-300-00	라디오(USB)조합	*	1	1				
39	1792-658-001-20	스테이(오디오)	*	2	2				
40	V120-366-001-60	작은나사 SP 냄비 M6X16	*	4	4				
41	1792-658-002-00	커버(오디오)	*	1	1				
42	1800-658-004-00	리벳(푸시/07)	*	2	2				
43	3857-246-260-00	스피커조합	*	2	2				
44	1800-658-003-00	커버(스피커)	*	2	2				
45	V111-174-001-60	냄비 소나사(M4X16)	*	8	8				
46	V360-260-004-00	접시 스프링 부착너트(M 4)	*	8	8				
47	1800-658-900-00	안테나조합	*	1	1				
48	1792-652-230-10	램프(콤비네이션)조합	*	2	2				
49	1792-652-231-00	렌즈	*	2	2				
50	1792-652-232-00	렌즈	*	2	2				
51	1564-654-213-00	밸브(램프, 12V21W)	*	2	2				
52	1566-656-204-00	밸브(램프, 12V5W)	*	2	2				
53	1792-652-233-00	와셔	*	4	4				
54	1792-652-234-00	나사	*	4	4				
55	1841-658-300-10	스테이(램프/LH) COMP	*	1	1				
56	1841-658-310-10	스테이(램프/RH) COMP	*	1	1				
57	V231-360-801-60	플랜지볼트(8X16 7T)	*	4	4				
58	1841-658-003-00	인슐레이터(40)	*	2	2				
59	1841-658-002-00	플레이트	*	2	2				
60	P113-602-009-00	나사(M06X12)	*	4	4				

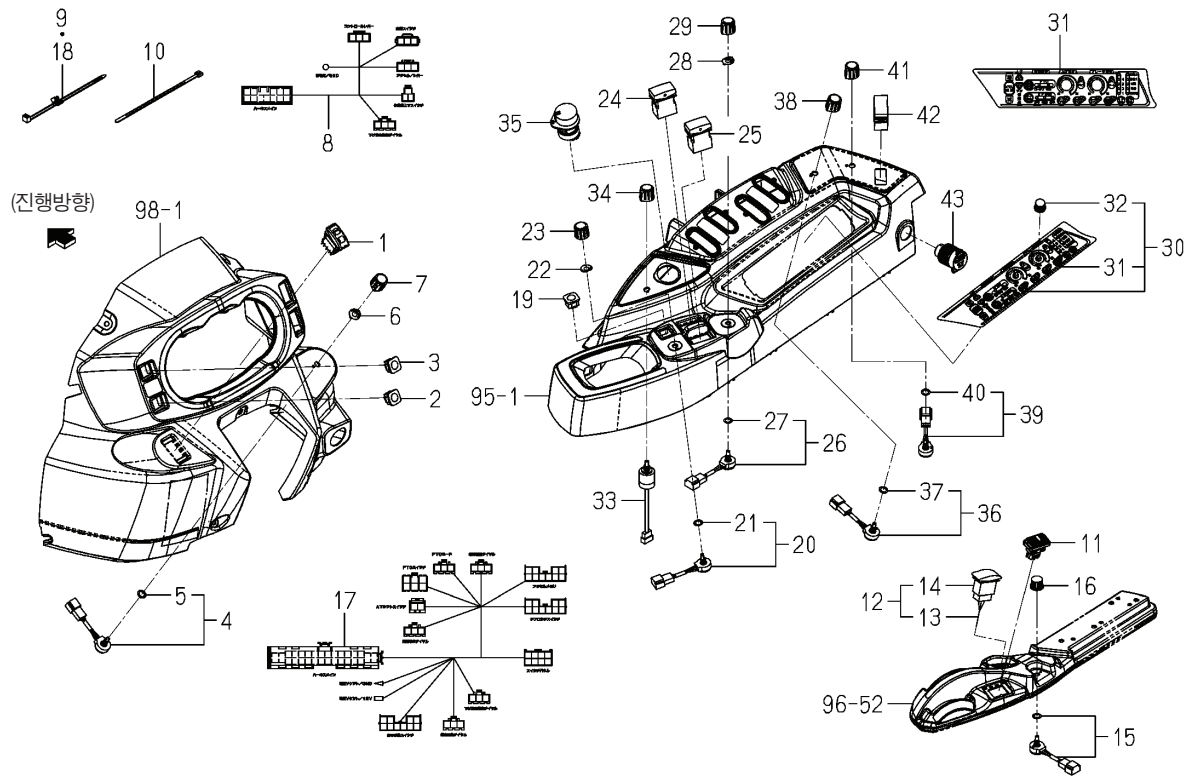




번호	부품도번	명칭	사양	형식		호환성	색기호	그룹	비고
				TJV 885	TJV 985				
61	3680-155-005-00	프로텍터(040)	*	1	1				
62	1841-658-500-00	램프(콤비/리어)조합	*	2	2				
63	1841-658-501-00	렌즈	*	2	2				
64	1564-654-213-00	밸브(램프,12V21W)	*	2	2				
65	1566-656-211-00	밸브(램프,12V21/5W)	*	2	2				
66	1841-658-504-00	나사	*	4	4				
67	V111-175-001-60	냄비 소나사(M5X16)	*	4	4				
68	V360-260-005-00	접시 스프링 부착너트 M 5	*	4	4				
69	3824-291-200-00	백업램프조합	*	1	1				
70	1564-654-213-00	밸브(램프,12V21W)	*	1	1				
71	3824-291-201-00	렌즈	*	1	1				
72	1841-658-001-00	스테이(램프/백)	*	1	1				
73	V210-360-601-60	볼트(SP) M6X16	*	2	2				
74	1729-631-054-10	인슐레이터(08X100)	*	1	1				
75	1792-658-300-00	램프(룸)조합	*	1	1				
76	1792-658-301-00	밸브(램프/12V8W)	*	1	1				
77	1792-658-302-00	렌즈	*	1	1				
78	1792-658-310-20	스테이(램프/룸) COMP	*	1	1				
79	V120-365-002-00	작은나사 SP 냄비 M5X20	*	2	2				
80	V230-360-601-00	플랜지볼트(6X10 7T)	*	1	1				
81	1719-658-370-00	스위치(도어)조합	*	2	2				
82	V334-260-010-00	소형너트 세목 M10	*	2	2				
83	1801-658-300-00	램프(스폿)조합	*	1	1				
84	1801-658-301-00	밸브(12V7.5W)	*	1	1				
85	1801-658-051-00	플레이트	*	1	1				
86	1841-658-550-00	소켓(USB/2)조합	*	1	1				

FIG.110 스위치 그룹(D형 제외)

본기부

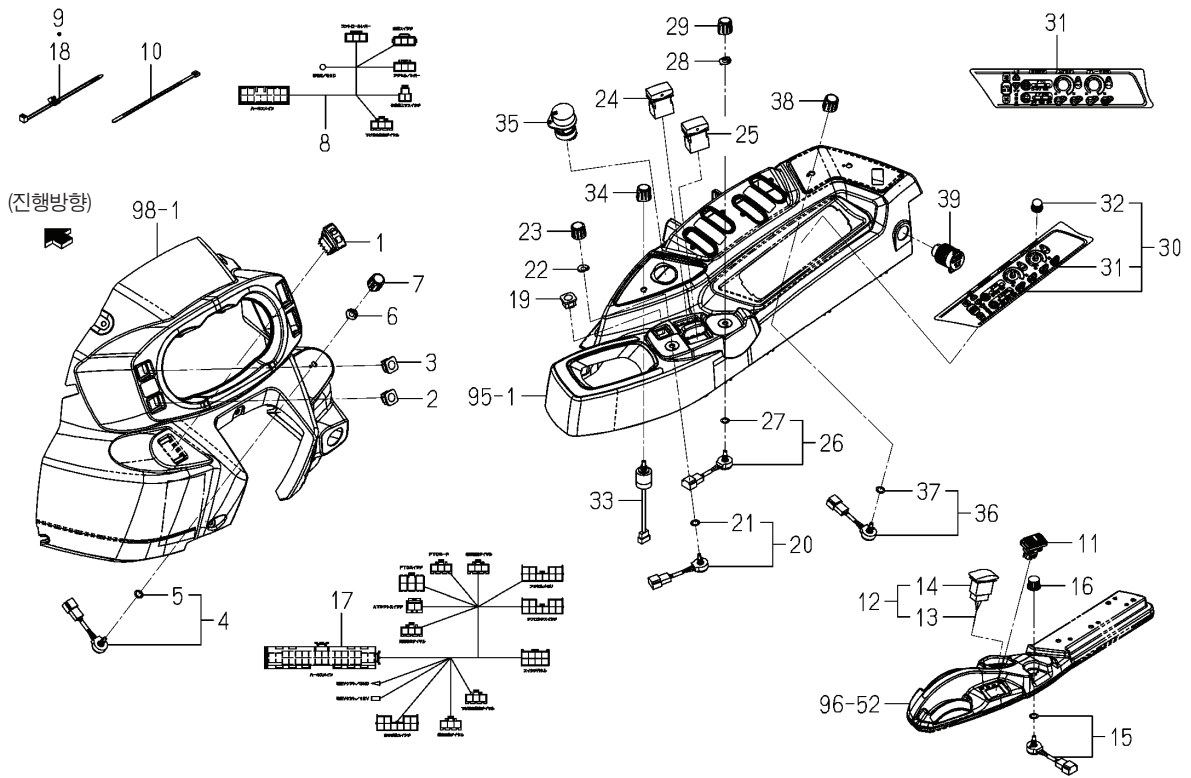


번호	부품도번	명칭	사양	형식		호환성	색기호	그룹	비고
				TJV 885	TJV 985				
1	1841-660-400-00	스위치(비상)조합	*	1	1				
2	1729-656-210-00	스위치조합	*	1	1				
3	1790-660-300-00	스위치조합	*	1	1				
4	1729-609-240-00	스위치(VR)조합	*	1	1				
5	1675-695-005-00	인슐레이터	*	1	1				
6	3652-273-002-00	스프링	*	1	1				
7	1757-660-006-00	노브	*	1	1				
8	1841-652-300-10	하네스(암레스트)조합	*	1	1				
9	1560-666-004-00	밴드	*	1	1				
10	1342-402-006-00	와이어밴드(250)	*	1	1				
11	1841-660-260-00	스위치(변속)조합	*	1	1				
12	1790-660-320-10	스위치세트	*	1	1				
13	1790-652-290-00	하네스(스위치)조합	*	1	1				
14	1757-660-340-10	스위치조합	*	1	1				
15	2232-536-290-00	스위치(VR/NP)조합	*	1	1				
16	1588-651-205-00	노브	*	1	1				
17	1841-652-320-10	하네스(가이드/레버)조합	*	1	1				
18	1560-666-004-00	밴드	*	2	2				
19	1729-656-210-00	스위치조합	*	1	1				
20	1729-609-240-00	스위치(VR)조합	*	1	1				
21	1675-695-005-00	인슐레이터	*	1	1				
22	3652-273-002-00	스프링	*	1	1				
23	1757-660-006-00	노브	*	1	1				
24	1841-660-230-00	스위치(악셀메모리)조합	*	1	1				
25	1841-660-240-00	스위치차동고정)조합	*	1	1				
26	1729-609-240-00	스위치(VR)조합	*	1	1				
27	1675-695-005-00	인슐레이터	*	1	1				
28	3652-273-002-00	스프링	*	1	1				
29	1757-660-006-00	노브	*	1	1				
30	1841-660-200-00	패널(스위치/WX)조합	*	1	1				



FIG.111 스위치그룹(D형)

본기부



번호	부품도번	명칭	사양	형식		호환성	색기호	그룹	비고
				TJV 885	TJV 985				
1	1841-660-400-00	스위치(비상)조합	*	1	1				
2	1729-656-210-00	스위치조합	*	1	1				
3	1790-660-300-00	스위치조합	*	1	1				
4	1729-609-240-00	스위치(VR)조합	*	1	1				
5	1675-695-005-00	인슐레이터	*	1	1				
6	3652-273-002-00	스프링	*	1	1				
7	1757-660-006-00	노브	*	1	1				
8	1841-652-300-10	하네스(암레스트)조합	*	1	1				
9	1560-666-004-00	밴드	*	1	1				
10	1342-402-006-00	와이어밴드(250)	*	1	1				
11	1841-660-260-00	스위치(변속)조합	*	1	1				
12	1790-660-320-10	스위치 SET	*	1	1				
13	1790-652-290-00	하네스(스위치)조합	*	1	1				
14	1757-660-340-10	스위치조합	*	1	1				
15	2232-536-290-00	스위치(VR/NP)조합	*	1	1				
16	1588-651-205-00	노브	*	1	1				
17	1841-652-320-10	하네스(가이드/레버)조합	*	1	1				
18	1560-666-004-00	밴드	*	2	2				
19	1729-656-210-00	스위치조합	*	1	1				
20	1729-609-240-00	스위치(VR)조합	*	1	1				
21	1675-695-005-00	인슐레이터	*	1	1				
22	3652-273-002-00	스프링	*	1	1				
23	1757-660-006-00	노브	*	1	1				
24	1841-660-230-00	스위치(악셀메모리)조합	*	1	1				
25	1841-660-240-00	스위치차동고정)조합	*	1	1				
26	1729-609-240-00	스위치(VR)조합	*	1	1				
27	1675-695-005-00	인슐레이	*	1	1				
28	3652-273-002-00	스프링	*	1	1				
29	1757-660-006-00	노브	*	1	1				
30	1841-660-220-00	패널(스위치/WD) 조합	*	1	1				





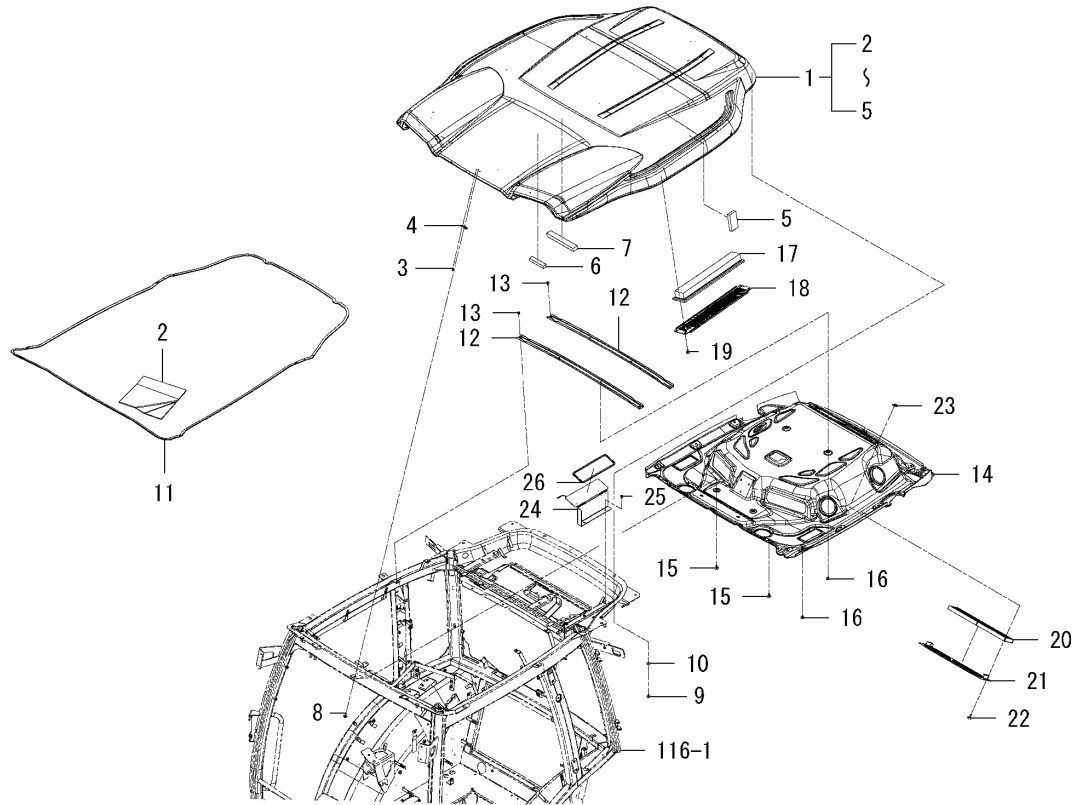






FIG.115 루프(캐빈) 그룹

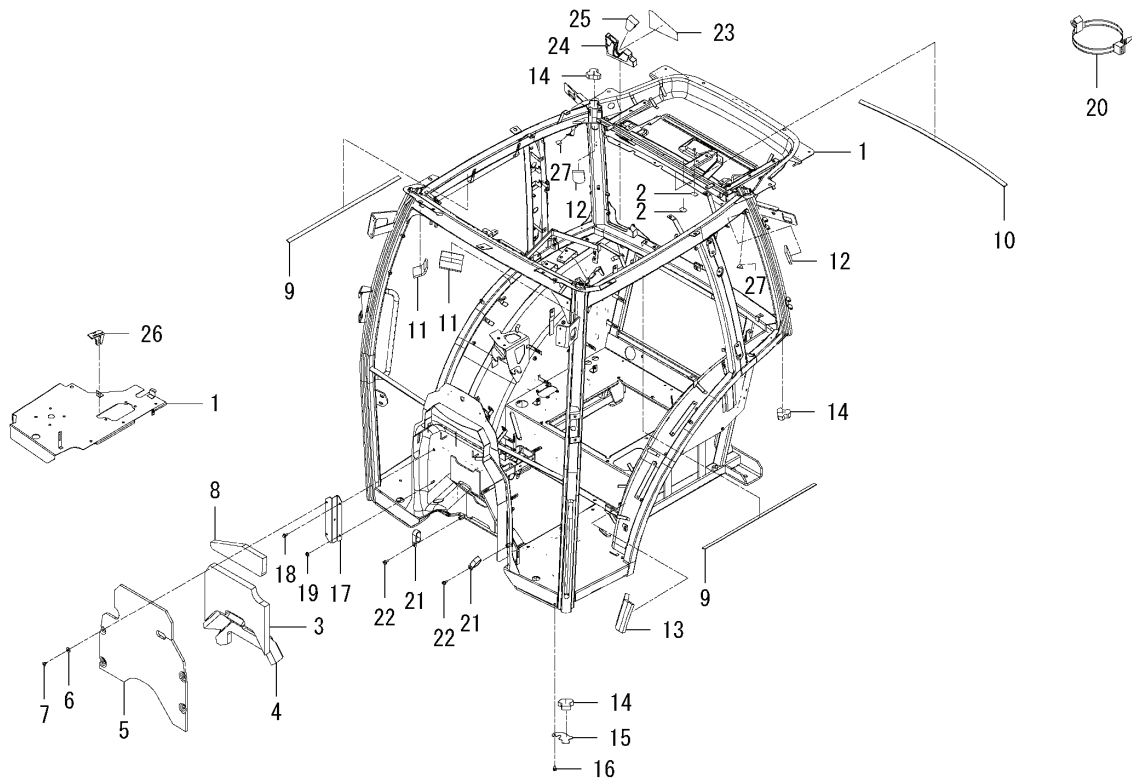
본기부



번호	부품도번	명칭	사양	형식		호환성	색기호	그룹	비고
				TJV 885	TJV 985				
1	1841-705-200-10	루프조합	*	1	1				
2	1792-705-203-00	인슐레이터(250X250X05)	*	1	1				
3	1800-705-202-10	리벳(05X30)	*	18	18				
4	1810-705-202-00	플레이트(너트/M06)	*	9	9				
5	1841-705-202-00	인슐레이터(15X50X100)	*	1	1				
6	1792-760-012-00	인슐레이터(20X100X15)	*	1	1				
7	1719-760-012-10	인슐레이터(30X190)	*	1	1				
8	1790-705-008-00	볼트(M06X20)	*	9	9				
9	1790-103-008-10	볼트(SP) M 6X16 7T	*	2	2				
10	3819-261-005-00	와셔(07X18X01)	*	2	2				
11	1792-705-004-00	인슐레이터(12X08X5120)	*	1	1				
12	1841-705-002-00	스테인(루프)	*	2	2				
13	V230-360-601-20	플랜지볼트 6X12 7T	*	4	4				
14	1841-705-001-20	루프(인너)	*	1	1				
15	1800-705-005-00	리벳(푸시/08)	*	7	7				
16	1650-705-006-00	리벳	*	14	14				
17	1792-705-006-00	필터(에어)	*	1	1				
18	1792-705-250-71	커버(필터) COMP	*	1	1		7F		
19	1690-705-008-00	볼트(M06X16)	*	4	4				
20	1785-705-001-10	필터	*	1	1				
21	1792-705-260-31	커버(필터) COMP	*	1	1		7F		
22	3505-605-007-00	노브볼트	*	4	4				
23	1560-603-003-00	너트(M06)	*	4	4				
24	1792-705-210-00	셔터(에어) COMP	*	1	1				
25	V230-360-601-20	플랜지볼트 6X12 7T	*	2	2				
26	1792-705-005-00	인슐레이터(05X10X640)	*	1	1				

FIG.116 프레임(캐빈) 그룹

본기부

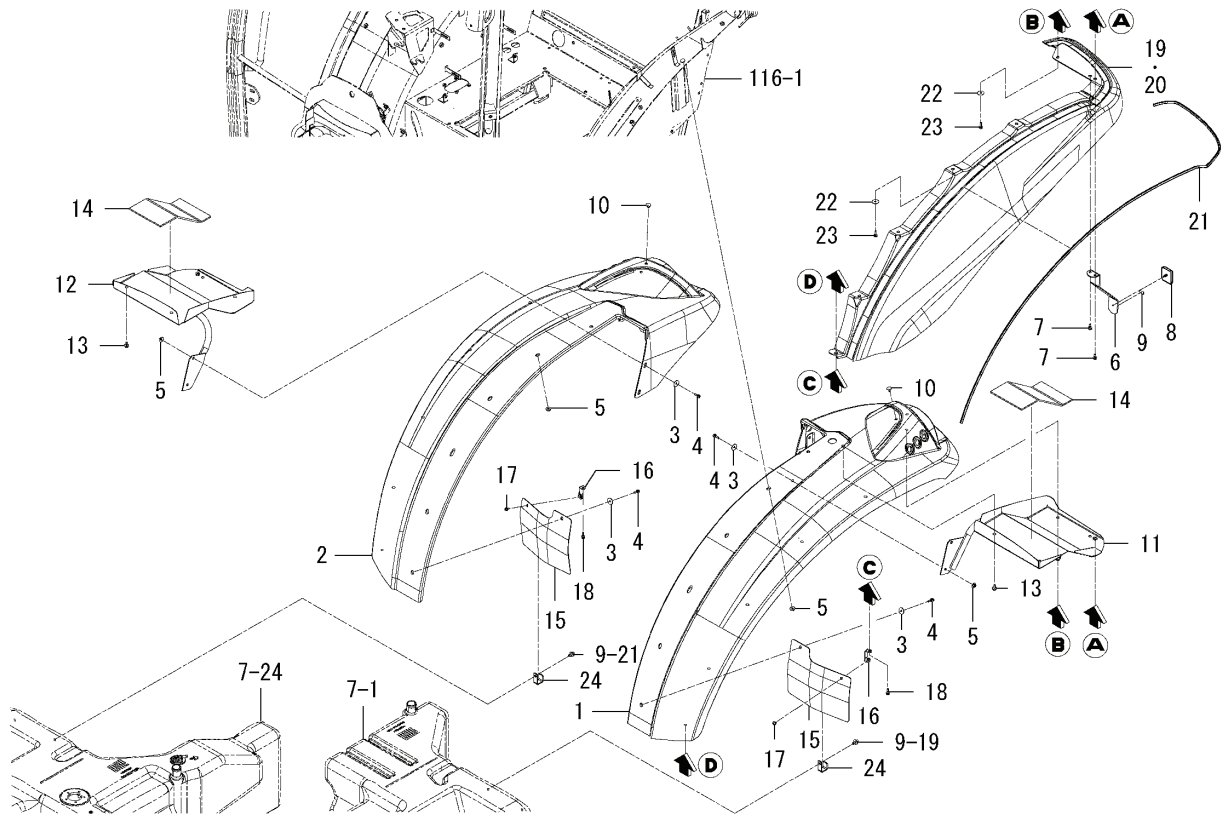


번호	부품도번	명칭	사양	형식		호환성	색기호	그룹	비고
				TJV 885	TJV 985				
1	1841-720-200-40	프레임(CY) COMP	*	1	1				
2	1800-720-017-00	라벨(씨알/22X30)	*	2	2				
3	1841-720-005-00	인슐레이터(대시/상부)	*	1	1				
4	1841-720-006-00	인슐레이터(대시/하부)	*	1	1				
5	1841-720-007-00	인슐레이터(대시)	*	1	1				
6	1373-121-001-00	와셔(9X22X2)	*	4	4				
7	1560-630-012-00	리벳	*	4	4				
8	1841-720-008-00	인슐레이터	*	1	1				
9	1801-720-002-00	인슐레이터(18X735)	*	2	2				
10	1817-720-018-00	인슐레이터(05X18X910)	*	1	1				
11	1823-720-008-00	인슐레이터(80X100X10)	*	2	2				
12	1841-720-016-00	인슐레이터	*	2	2				
13	1802-720-054-00	인슐레이터(140X140X25)	*	1	1				
14	1841-720-001-00	인슐레이터	*	8	8				
15	1841-720-002-00	플레이트	*	2	2				
16	V231-360-801-20	플랜지볼트 8X12 7T	*	2	2				
17	1800-720-004-10	플레이트	*	2	2				
18	V231-360-801-60	플랜지볼트 8X16 7T	*	2	2				
19	V362-260-008-00	소형접시 스프링 부착너트 M8	*	2	2				
20	1560-666-004-00	밴드	*	1	1				
21	3650-261-001-00	클램프(28X55)	*	2	2				
22	V231-360-801-60	플랜지볼트 8X16 7T	*	2	2				
23	1841-720-009-00	라벨(씨알)	*	1	1				
24	1841-720-003-00	씨알	*	1	1				
25	1841-720-004-00	인슐레이터	*	1	1				
26	1810-720-036-00	인슐레이터(악셀)	*	1	1				
27	1841-720-015-00	인슐레이터	*	2	2				



FIG.118 팬더(캐빈) 그룹(C형)

본기부

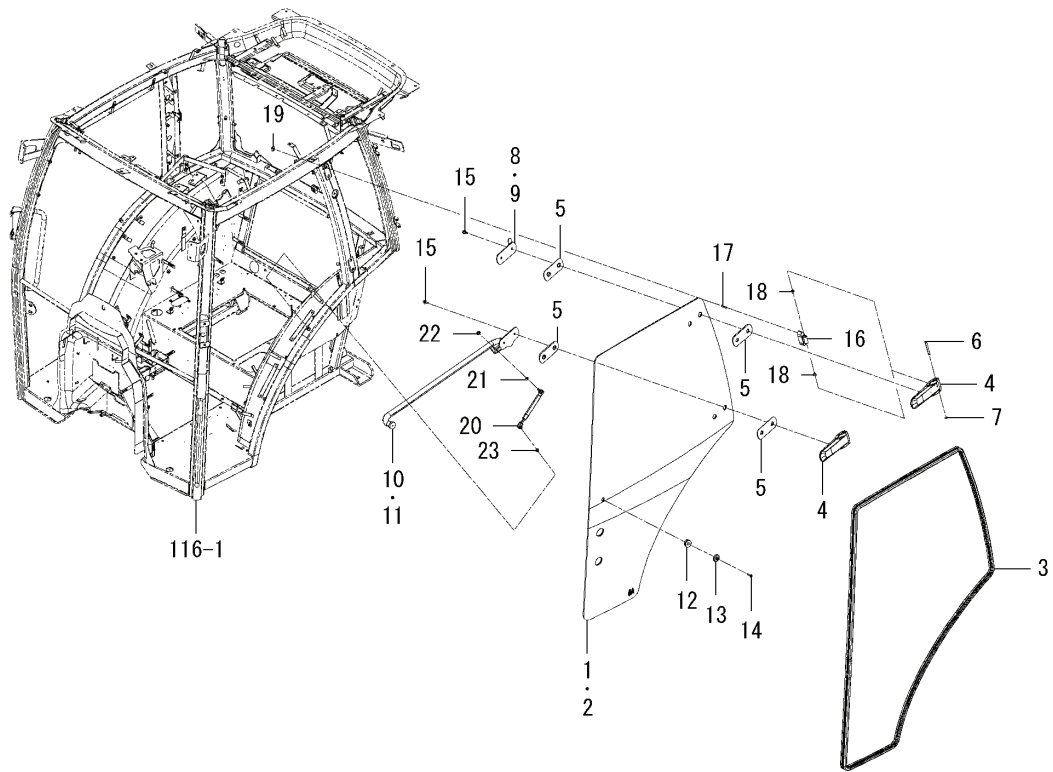


번호	부품도번	명칭	사양	형식		호환성	색기호	그룹	비고
				TJV 885	TJV 985				
1	1841-720-011-10	팬더(LH)	*	1	1				
2	1841-720-012-10	팬더(RH)	*	1	1				
3	1421-507-014-00	와셔(6X24X2)	*	14	14				
4	V210-260-602-00	볼트(S) M6X20	*	14	14				
5	V361-260-006-00	접시 스프링 부착너트 M 6	*	6	6				
6	1841-720-023-10	스테이(리플렉터/C)	*	2	2				
7	V210-360-602-50	볼트(SP) M6X25	*	4	4				
8	1674-654-400-20	리플렉터조함	*	2	2				
9	1674-654-004-00	테이프(10X20)	*	2	2				
10	1527-604-002-00	트림클램프(8)	*	4	4				
11	1841-720-500-10	스테이(LH) COMP	*	1	1				
12	1841-720-510-10	스테이(RH) COMP	*	1	1				
13	2144-501-011-10	볼트(M6X16)(16)	*	4	4				
14	1792-720-002-10	인슐레이터(155X280X05)	*	2	2				
15	1841-720-014-00	커버(팬더)	*	2	2				
16	1841-720-520-00	스테이 COMP	*	2	2				
17	V120-366-001-20	작은나사 SP 냄비 M6X12	*	2	2				
18	V210-360-602-00	볼트(SP) M6X20	*	2	2				
19	1841-720-021-00	팬더(C/LH)	*	1	1				
20	1841-720-022-00	팬더(C/RH)	*	1	1				
21	1842-709-013-00	인슐레이터(2300)	*	2	2				
22	1421-507-014-00	와셔(6X24X2)	*	10	10				
23	V210-260-602-00	볼트(S) M6X20	*	10	10				
24	1841-709-001-00	플레이트(U/24X19)	*	2	2				



FIG.120 도어(캐빈) 그룹

본기부



번호	부품도번	명칭	사양	형식		호환성	색기호	그룹	비고
				TJV 885	TJV 985				
1	1841-730-001-00	글래스(도어/LH)	*	1	1				
2	1841-730-002-00	글래스(도어/RH)	*	1	1				
3	1792-730-003-30	인슐레이터(WS/4200)	*	2	2				
4	1790-730-004-20	힌지(도어)	*	4	4				
5	1792-730-005-00	그로멧(19X21X03)	*	8	8				
6	1650-730-002-00	핀(08X79)	*	4	4				
7	1566-731-107-00	링(리테이닝/E07)	*	4	4				
8	1790-730-230-00	플레이트(LH) COMP	*	1	1				
9	1790-730-240-00	플레이트(RH) COMP	*	1	1				
10	1841-730-200-00	프레임(도어/LH) COMP	*	1	1		5I		
11	1841-730-210-00	프레임(도어/RH) COMP	*	1	1		5I		
12	1792-730-006-00	그로멧(15X17X06)	*	2	2				
13	1792-730-007-00	스페이서(글래스)	*	2	2				
14	V120-376-003-00	작은나사 SP 냄비 M6X30	*	2	2				
15	V211-370-802-00	볼트(SP) M8X20	*	8	8				
16	1810-730-004-10	힌지(지점/도어)	*	4	4				
17	V251-260-802-00	깊이 끼운 볼트M8X 20	*	8	8				
18	2150-420-008-00	부싱(08X15X11)	*	8	8				
19	V363-260-008-00	소형접시 스프링 부착너트 M8	*	8	8				
20	1790-730-250-00	댐퍼(276/200ND)조합	*	2	2				
21	V411-260-008-00	연마와셔M8	*	2	2				
22	V362-260-008-00	소형접시 스프링 부착너트 M8	*	2	2				
23	V401-160-008-00	스프링 와셔,2 M8	*	2	2				

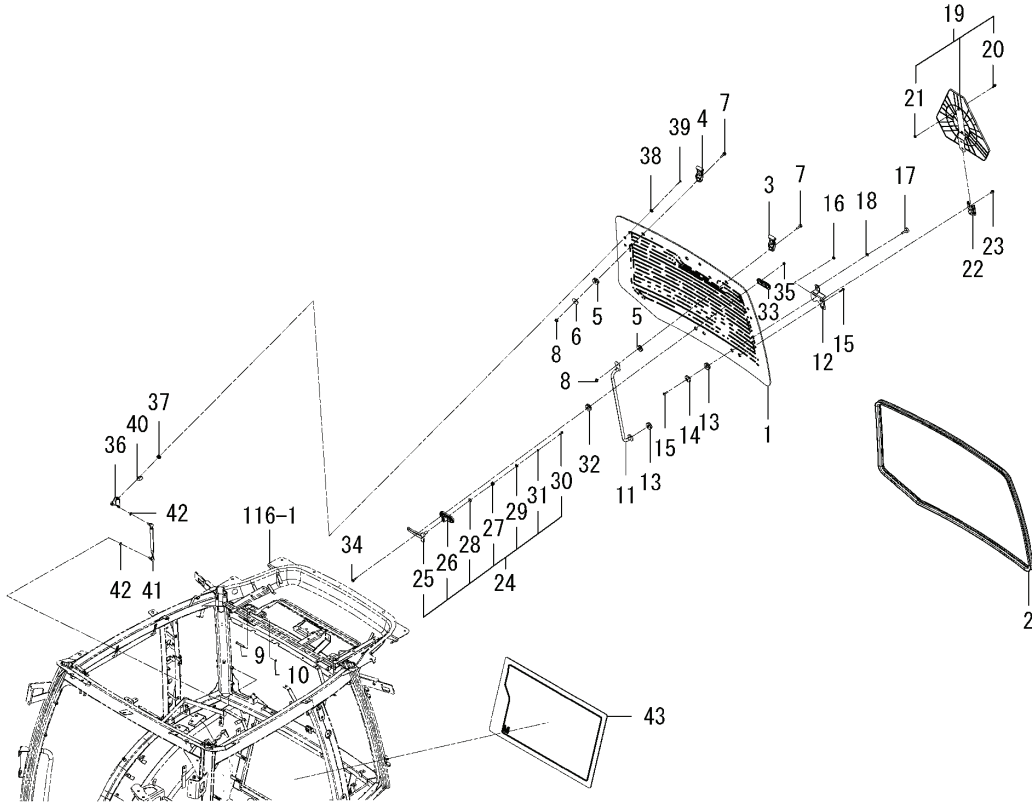






FIG.123 글래스(리어/캐빈) 그룹

본기부



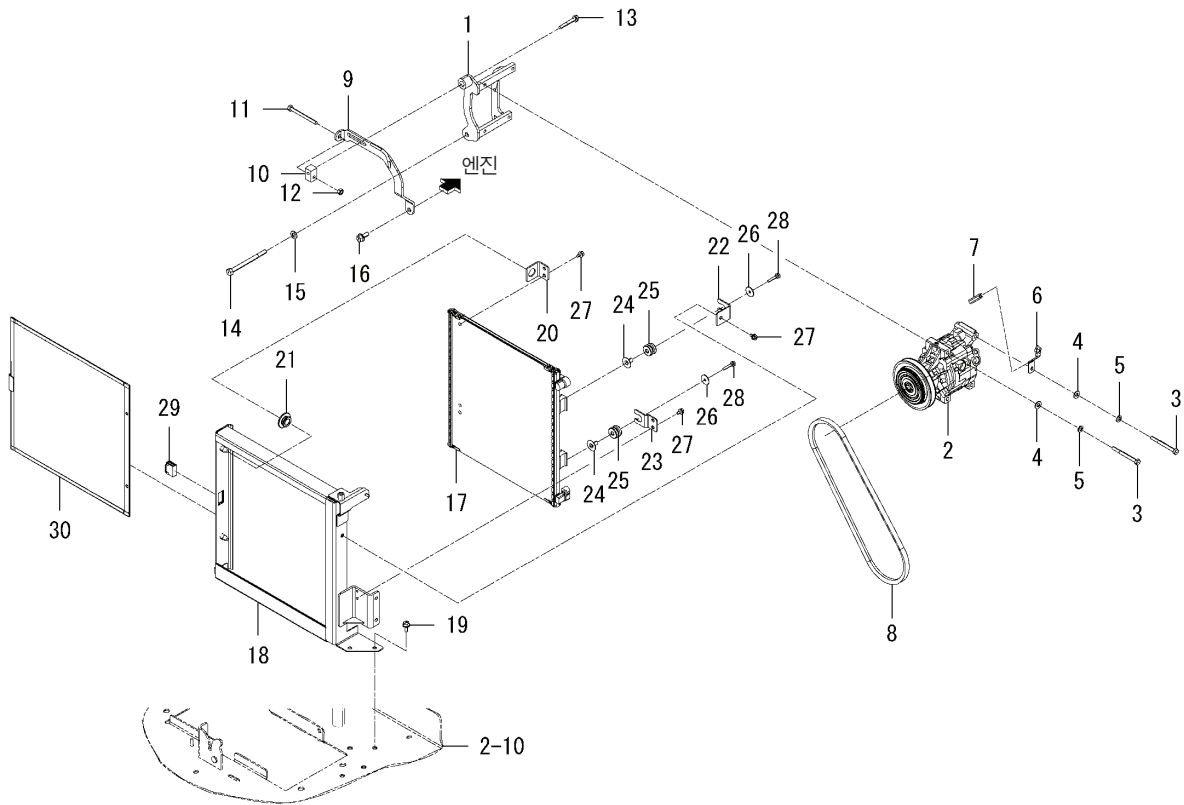
번호	부품도번	명칭	사양	형식		호환성	색기호	그룹	비고
				TJV 885	TJV 985				
1	1841-742-001-00	글래스(리어/테이프)	*	1	1				
2	1841-742-002-00	인슐레이터(WS/3130)	*	1	1				
3	1792-742-005-00	힌지(리어/LH)	*	1	1				
4	1792-742-006-00	힌지(리어/RH)	*	1	1				
5	1729-730-004-10	그로멧(15X17X05)	*	2	2				
6	1792-740-005-00	와셔(09X35X02)	*	1	1				
7	V231-360-802-50	플랜지볼트 8X25 7T	*	2	2				
8	V362-260-008-00	소형접시 스프링 부착너트 M8	*	2	2				
9	1729-741-017-00	핀(08X54)	*	2	2				
10	1566-731-107-00	링(리테이닝/E07)	*	2	2				
11	1757-742-200-00	스테인(윈드) COMP	*	1	1				
12	1823-742-200-10	스테인(SMV) COMP	*	1	1				
13	1729-730-004-10	그로멧(15X17X05)	*	2	2				
14	1719-730-001-10	스페이서(글래스)	*	1	1				
15	V120-376-002-50	작은나사 SP 냄비 M6X25	*	2	2				
16	V360-260-006-00	접시 스프링 부착너트 M 6	*	1	1				
17	1421-602-005-10	쿠션고무(B)	*	1	1				
18	V304-260-008-00	소형너트 2 M8	*	1	1				
19	1763-631-200-00	마크(솔로우무빙) SET	*	1	1				
20	V120-366-002-00	작은나사 SP 냄비 M6X20	*	2	2				
21	V360-260-006-00	접시 스프링 부착너트 M 6	*	2	2				
22	1442-621-281-00	소켓	*	1	1				
23	2144-501-011-10	볼트(M6X16)(16)	*	2	2				
24	1719-742-230-10	핸들 SET	*	1	1				
25	1719-742-231-00	핸들	*	1	1				
26	1719-742-232-00	핸들(베이스/인너)	*	1	1				
27	1719-742-233-00	스프링(HC014)	*	1	1				
28	1719-742-234-00	와셔(13X18X02)	*	1	1				
29	1719-742-235-10	와셔(07X18X01)	*	1	1				
30	1719-742-236-00	볼트(세트/M06X16)	*	1	1				



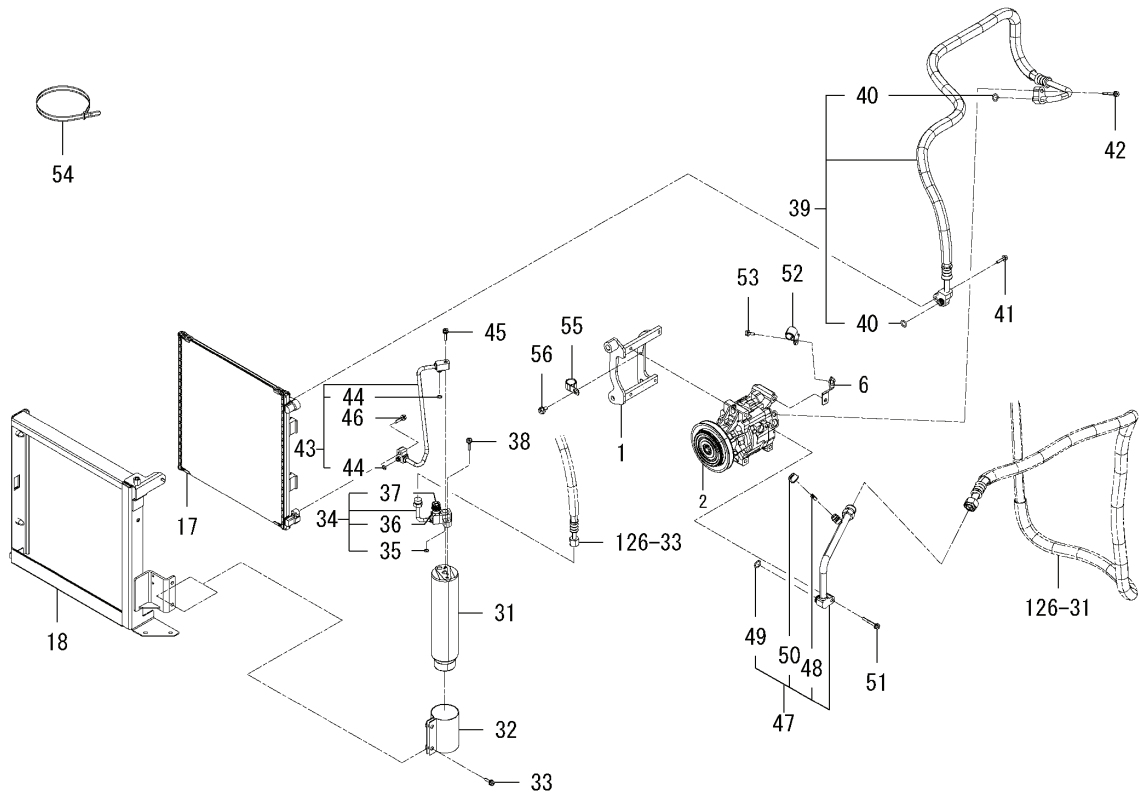


FIG.125 에어컨(엔진) 그룹(그림 1/2)

본기부



번호	부품도번	명칭	사양	형식		호환성	색기호	그룹	비고
				TJV 885	TJV 985				
1	1841-780-500-00	브라켓(컴프레서) COMP	*	1	1				
2	3824-248-990-20	컴프레서조합	*	1	1				174
3	V201-360-807-50	파형볼트, M8X 75 7T	*	3	3				
4	V411-260-008-00	연마와셔M8	*	3	3				
5	V401-160-008-00	스프링 와셔, 2 M8	*	3	3				
6	1841-780-540-20	스테인 COMP	*	1	1				
7	1560-314-001-10	트림(30)	*	1	1				
8	1841-780-051-00	벨트(V/MP/37.5)	*	1	1				
9	1841-780-550-00	플레이트(텐션) COMP	*	1	1				
10	1841-780-053-00	홀더	*	1	1				
11	W201-360-808-00	소형볼트(소나사)	*	1	1				
12	V304-260-008-00	소형너트, 2 M8	*	1	1				
13	V211-560-805-00	볼트(S) M8X50 7T	*	1	1				
14	V201-361-011-00	파형볼트, M10X110 7T	*	1	1				
15	V401-160-010-00	스프링 와셔, 2 M10	*	1	1				
16	V231-361-002-00	플랜지볼트 10X20 7T	*	1	1				
17	1829-780-550-00	콘덴서조합	*	1	1				
18	1841-780-230-10	브라켓(콘덴서) COMP	*	1	1				
19	V231-360-801-60	플랜지볼트 8X16 7T	*	2	2				
20	1841-780-001-00	플레이트(L/38X40)	*	2	2				
21	1421-603-004-00	레버 부상	*	2	2				
22	1841-780-002-00	플레이트(L/35X45)	*	1	1				
23	1841-780-003-00	플레이트(Z/35X65)	*	1	1				
24	1757-780-003-00	부싱(07X09X17)	*	2	2				
25	1757-780-002-00	그로멧(08X18X02)	*	2	2				
26	1421-507-014-00	와셔(6X24X2)	*	2	2				
27	V210-360-601-20	볼트(SP) M6X12	*	7	7				
28	V210-260-603-00	볼트(S) M6X30	*	2	2				
29	1841-102-280-00	캐치 COMP	*	1	1				
30	1841-780-240-00	네트(12/380X365) COMP	*	1	1				

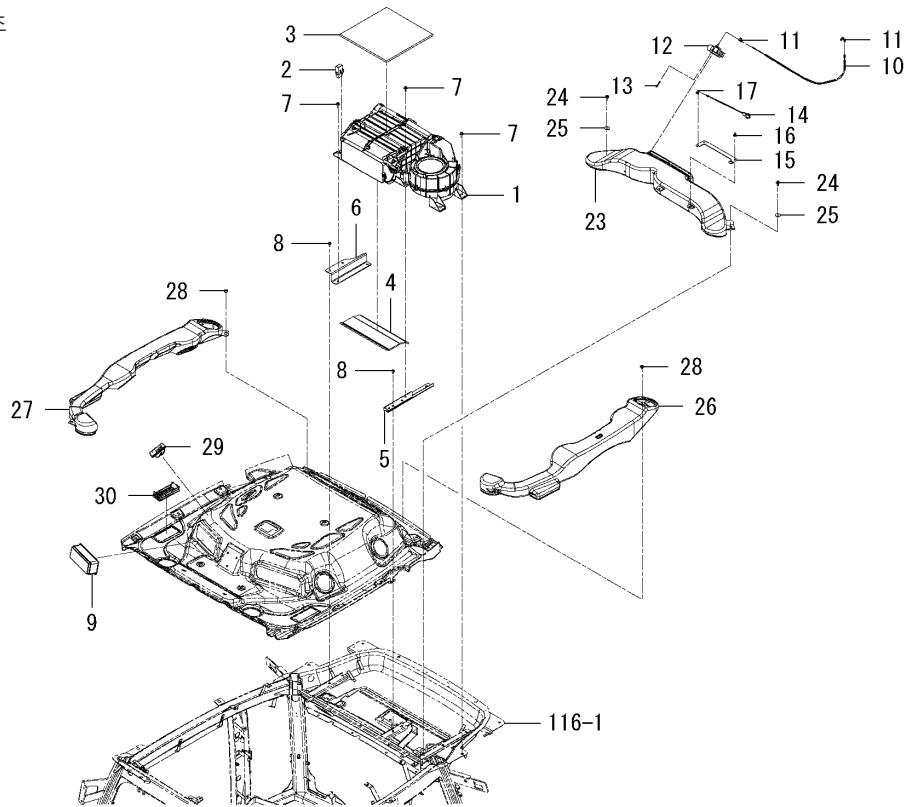


번호	부품도번	명칭	사양	형식		호환성	색기호	그룹	비고
				TJV 885	TJV 985				
31	3824-248-430-00	리시버드라이어조합	*	1	1				
32	1729-780-250-10	클램프(R/D) COMP	*	1	1				
33	V210-360-602-00	볼트(SP) M6X20	*	2	2				
34	1812-780-240-00	조인트(사이드 글래스)조합	*	1	1				
35	3824-248-322-00	O-링	*	1	1				
36	3824-248-372-00	밸브	*	1	1				
37	3824-248-373-00	플러그(H)	*	1	1				
38	V210-360-602-50	볼트(SP) M6X25	*	1	1				
39	1841-780-520-00	호스(디스차지)조합	*	1	1				
40	3824-248-312-00	O-링	*	2	2				
41	V210-360-602-50	볼트(SP) M6X25	*	1	1				
42	V210-360-604-50	볼트(SP) M6X45	*	1	1				
43	1841-780-530-00	파이프(리퀴드)조합	*	1	1				
44	3824-248-322-00	O-링	*	2	2				
45	V210-360-602-50	볼트(SP) M6X25	*	1	1				
46	V210-260-602-50	볼트(S) M6X25	*	1	1				
47	1841-780-510-00	파이프(석션)조합	*	1	1				
48	1729-780-512-00	밸브(서비스)	*	1	1				
49	3824-248-342-00	O-링	*	1	1				
50	3824-248-343-00	플러그(L)	*	1	1				
51	V210-360-604-50	볼트(SP) M6X45	*	1	1				
52	3824-248-034-00	클램프(16.5)	*	1	1				
53	V210-360-601-60	볼트(SP) M6X16	*	1	1				
54	1342-402-006-00	와이어밴드(250)	*	5	5				
55	1675-407-003-00	홀더(19)	*	1	1				
56	V231-360-801-20	플랜지볼트 8X12 7T	*	1	1				

FIG.126 에어컨(캐빈) 그룹(그림 1/2)

본기부

18~22-그림 2/2 참조



번호	부품도번	명칭	사양	형식		호환성	색기호	그룹	비고
				TJV 885	TJV 985				
1	1792-782-500-30	에어컨디셔너(오토)조합	*	1	1				169
2	1792-782-615-00	앰프조합	*	1	1				
3	1800-782-007-00	인슐레이터(300X300X10)	*	1	1				
4	1792-720-002-10	인슐레이터(155X280X05)	*	1	1				
5	1792-782-210-10	스테이(센터) COMP	*	1	1				
6	1792-782-200-00	스테이(RH) COMP	*	1	1				
7	2144-501-012-00	볼트(M6X20)(16)	*	6	6				
8	V230-360-601-20	플랜지볼트 6X12 7T	*	4	4				
9	1792-782-590-00	패널(컨트롤/오토)조합	*	1	1				
10	1792-782-570-00	케이블(620)조합	*	1	1				
11	3824-248-044-00	클램프(케이블)	*	2	2				
12	1792-782-560-00	모터(서보)조합	*	1	1				
13	V120-364-003-00	작은나사 SP 냄비 M4X30	*	2	2				
14	1792-782-051-00	써미스터조합	*	1	1				
15	1792-782-052-10	스테이(써미스터)	*	1	1				
16	1527-604-002-00	트림클램프(8)	*	2	2				
17	1792-782-009-00	홀더	*	1	1				
18	1792-782-006-00	호스(드레인/310)	*	1	1				
19	1792-782-011-00	호스(드레인/95)	*	1	1				
20	3632-360-004-00	T형조인트(1)	*	2	2				
21	1757-782-003-00	호스(드레인/2600)	*	2	2				
22	1841-782-007-00	호스(드레인/3000)	*	2	2				
23	1792-782-001-20	덕터(리아)	*	1	1				
24	2144-501-012-00	볼트(M6X20)(16)	*	2	2				
25	1421-507-014-00	와셔(6X24X2)	*	2	2				
26	1841-782-001-00	덕터(LH)	*	1	1				
27	1841-782-002-00	덕터(RH)	*	1	1				
28	1650-705-006-00	리벳	*	4	4				
29	1792-782-014-00	그릴(에어)	*	6	6				
30	1810-782-007-00	그릴(에어)	*	2	2				



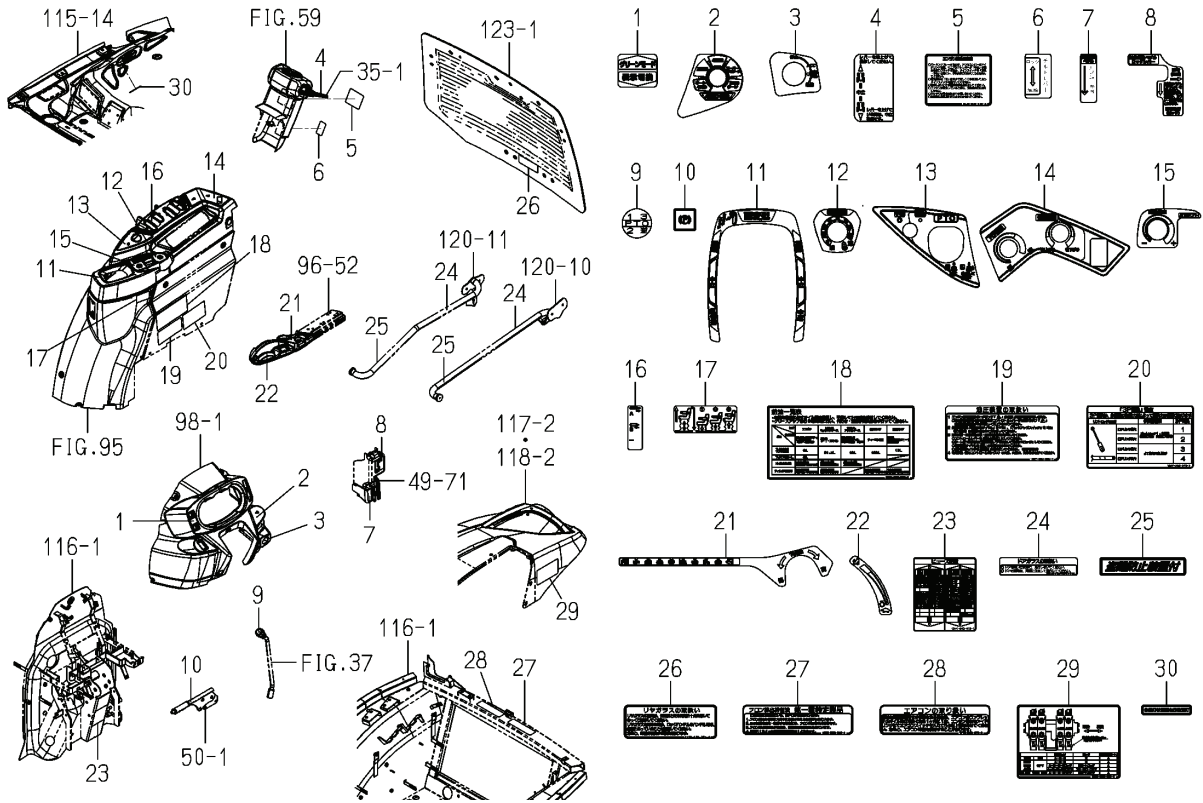






FIG.129 라벨(컨트롤) (Z형)

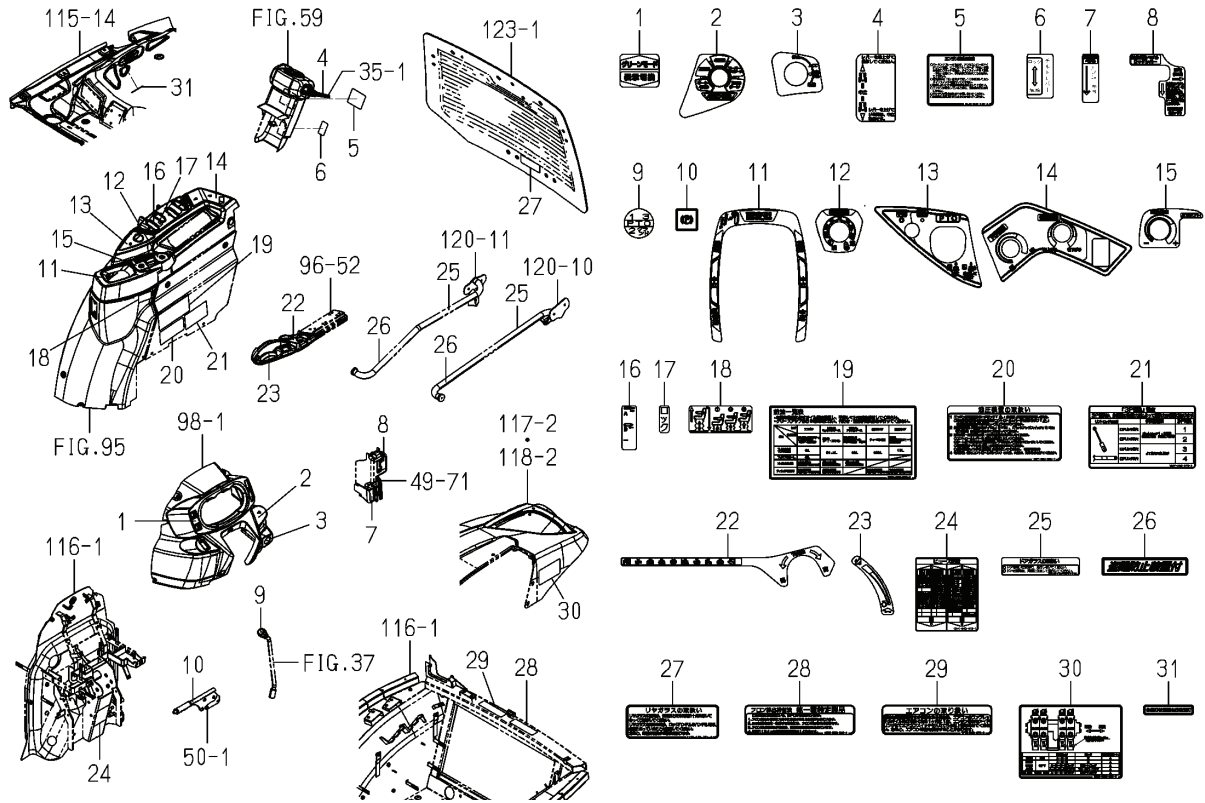
본기부



번호	부품도번	명칭	사양	형식		호환성	색기호	그룹	비고
				TJV 885	TJV 985				
1	1841-902-016-00	라벨(절환/그린)	*	1	1				
2	1841-902-002-00	라벨(대시/RH)	*	1	1				
3	1841-902-003-00	라벨(스위치/인너)	*	1	1				
4	1810-902-023-00	라벨(컨트롤/직선)	*	1	1				
5	1843-902-019-00	라벨(컨트롤/시동/X)	*	1	1				
6	1799-902-095-00	라벨(틸트)	*	1	1				
7	1843-902-015-10	라벨(로크페달)	*	1	1				
8	1843-902-016-00	라벨(로크레버)	*	1	1				
9	1823-902-012-00	라벨(그립/PTO/Z)	*	1	1				
10	1682-902-014-10	라벨(컨트롤/파킹)	*	1	1				
11	1841-902-004-10	라벨(컨트롤/서브/L)	*	1	1				
12	1841-902-005-00	라벨(컨트롤/디프스)	*	1	1				
13	1841-902-006-00	라벨(컨트롤/PTO)	*	1	1				
14	1841-902-007-00	라벨(컨트롤/WX)	*	1	1				
15	1841-902-014-00	라벨(변속가드)	*	1	1				
16	1841-902-015-00	라벨(서브컨트롤)	*	1	1				
17	1800-902-011-00	라벨(시트)	*	1	1				
18	1841-902-012-10	라벨(유지보수/오일)	*	1	1				
19	1807-902-062-10	라벨(컨트롤/WX)	*	1	1				
20	1807-902-073-00	라벨(컨트롤/WX)	*	1	1				
21	1841-902-008-00	라벨(컨트롤/위치)	*	1	1				
22	1841-902-009-00	라벨(컨트롤/악셀)	*	1	1				
23	1841-902-013-10	라벨(퓨즈/L)	*	1	1				
24	1690-902-051-00	라벨(도어)	*	2	2				
25	1799-902-087-10	오너먼트(도난방지)	*	2	2				
26	1729-902-051-00	라벨(컨트롤/리어클래스)	*	1	1				
27	1690-782-015-10	라벨(프레온가스)	*	1	1				
28	1716-902-075-00	라벨(유지보수/A/C)	*	1	1				
29	1790-902-019-10	라벨(컨트롤/밸브)	*	1	1				
30	1841-902-051-00	라벨(작업)	*	1	1				

FIG.130 라벨(컨트롤) (GX형)

본기부

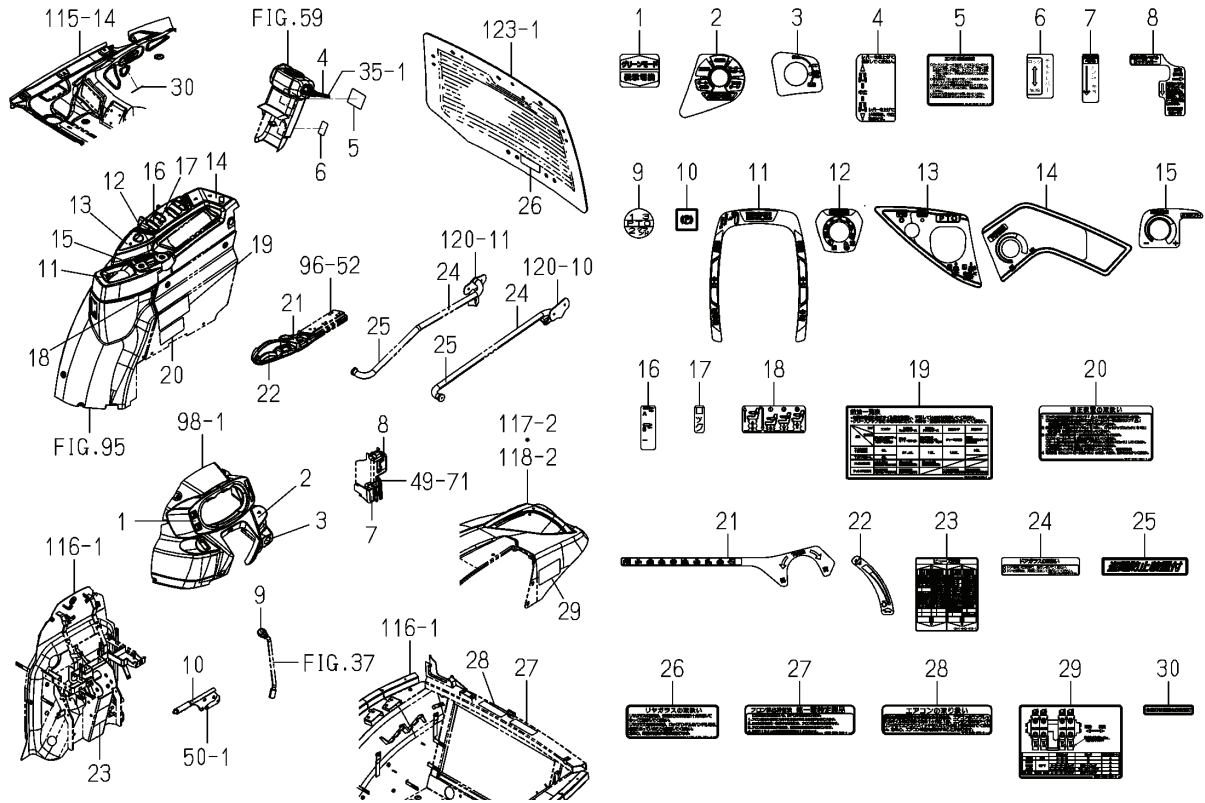


번호	부품도번	명칭	사양	형식		호환성	색기호	그룹	비고
				TJV 885	TJV 985				
1	1841-902-016-00	라벨(절환/그린)	*	1	1				
2	1841-902-002-00	라벨(대시/RH)	*	1	1				
3	1841-902-003-00	라벨(스위치/메인)	*	1	1				
4	1810-902-023-00	라벨(컨트롤/직선)	*	1	1				
5	1843-902-019-00	라벨(컨트롤/시동/X)	*	1	1				
6	1799-902-095-00	라벨(틸트)	*	1	1				
7	1843-902-015-10	라벨(로크페달)	*	1	1				
8	1843-902-016-00	라벨(로크레버)	*	1	1				
9	1823-902-013-00	라벨(그립/PTO/G)	*	1	1				
10	1682-902-014-10	라벨(컨트롤/파킹)	*	1	1				
11	1841-902-004-10	라벨(컨트롤서브/L)	*	1	1				
12	1841-902-005-00	라벨(컨트롤/디프스)	*	1	1				
13	1841-902-006-00	라벨(컨트롤/PTO)	*	1	1				
14	1841-902-007-00	라벨(컨트롤/WX)	*	1	1				
15	1841-902-014-00	라벨(변속가드)	*	1	1				
16	1841-902-015-00	라벨(서브컨트롤)	*	1	1				
17	1757-901-024-00	라벨(로크)	*	1	1				
18	1800-902-011-00	라벨(시트)	*	1	1				
19	1841-902-012-10	라벨(유지보수/오일)	*	1	1				
20	1807-902-062-10	라벨(컨트롤/WX)	*	1	1				
21	1807-902-073-00	라벨(컨트롤/WX)	*	1	1				
22	1841-902-008-00	라벨(컨트롤/위치)	*	1	1				
23	1841-902-009-00	라벨(컨트롤/악셀)	*	1	1				
24	1841-902-013-10	라벨(퓨즈/L)	*	1	1				
25	1690-902-051-00	라벨(도어)	*	2	2				
26	1799-902-087-10	오너먼트(도난방지)	*	2	2				
27	1729-902-051-00	라벨(컨트롤/리어클래스)	*	1	1				
28	1690-782-015-10	라벨(프레온가스)	*	1	1				
29	1716-902-075-00	라벨(유지보수/A/C)	*	1	1				
30	1790-902-019-10	라벨(컨트롤/밸브)	*	1	1				



FIG.131 라벨(컨트롤) (D형)

본기부



번호	부품도번	명칭	사양	형식		호환성	색기호	그룹	비고
				TJV 885	TJV 985				
1	1841-902-016-00	라벨(절환/그린)	*	1	1				
2	1841-902-002-00	라벨(대시/RH)	*	1	1				
3	1841-902-003-00	라벨(스위치/메인)	*	1	1				
4	1810-902-023-00	라벨(컨트롤/직선)	*	1	1				
5	1843-902-019-00	라벨(컨트롤/시동/X)	*	1	1				
6	1799-902-095-00	라벨(틸트)	*	1	1				
7	1843-902-015-10	라벨(로크페달)	*	1	1				
8	1843-902-016-00	라벨(로크레버)	*	1	1				
9	1823-902-013-00	라벨(그립/PTO/G)	*	1	1				
10	1682-902-014-10	라벨(컨트롤/파킹)	*	1	1				
11	1841-902-004-10	라벨(컨트롤/서브/L)	*	1	1				
12	1841-902-005-00	라벨(컨트롤/디프스)	*	1	1				
13	1841-902-006-00	라벨(컨트롤/PTO)	*	1	1				
14	1841-902-011-00	라벨(컨트롤/WD)	*	1	1				
15	1841-902-014-00	라벨(변속가드)	*	1	1				
16	1841-902-015-00	라벨(서브컨트롤)	*	1	1				
17	1757-901-024-00	라벨(로크)	*	1	1				
18	1800-902-011-00	라벨(시트)	*	1	1				
19	1841-902-012-10	라벨(유지보수/오일)	*	1	1				
20	1807-902-062-10	라벨(컨트롤/WX)	*	1	1				
21	1841-902-008-00	라벨(컨트롤/위치)	*	1	1				
22	1841-902-009-00	라벨(컨트롤/악셀)	*	1	1				
23	1841-902-013-10	라벨(퓨즈/L)	*	1	1				
24	1690-902-051-00	라벨(도어))	*	2	2				
25	1799-902-087-10	오너먼트(도난방지)	*	2	2				
26	1729-902-051-00	라벨(컨트롤/리어클래스)	*	1	1				
27	1690-782-015-10	라벨(프레온가스)	*	1	1				
28	1716-902-075-00	라벨(유지보수/A/C)	*	1	1				
29	1790-902-019-10	라벨(컨트롤/밸브)	*	1	1				
30	1841-902-051-00	라벨(작업)	*	1	1				















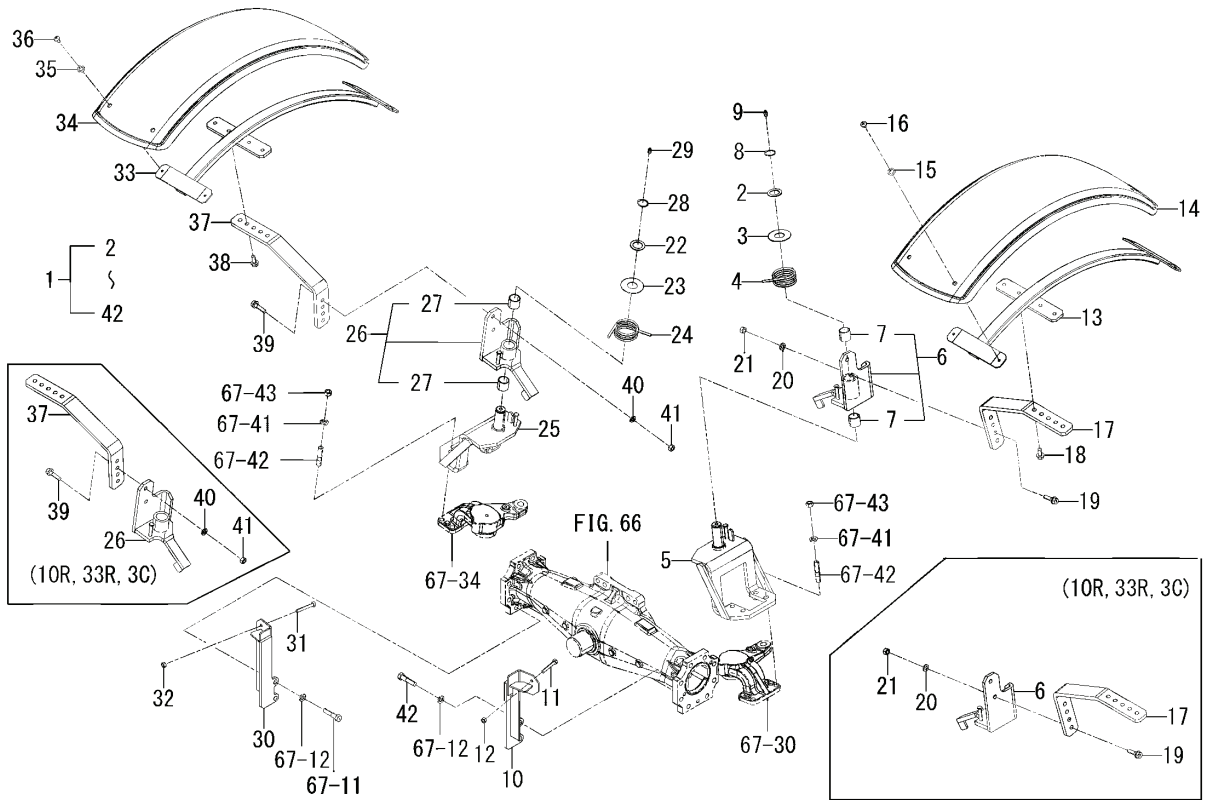






FIG.140 팬더(프론트/L)세트(Y형 제외) (옵션)

본기부

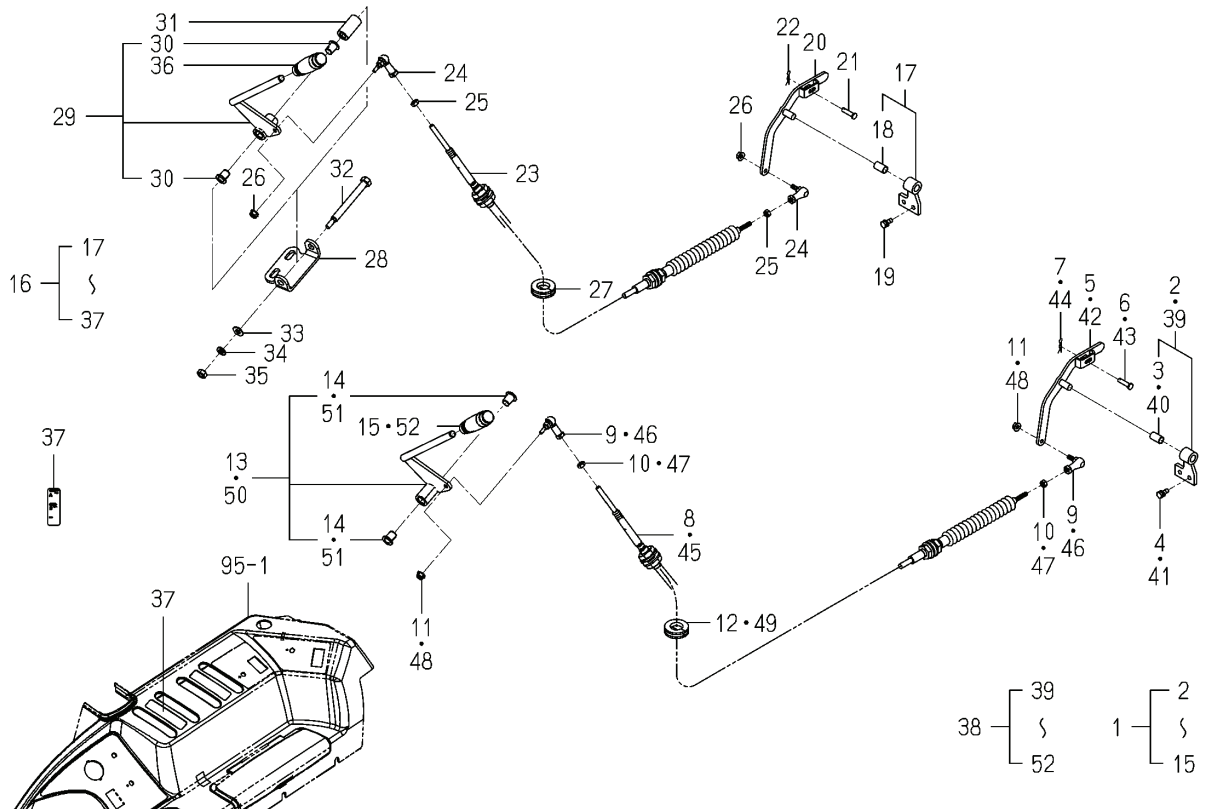


번호	부품도번	명칭	사양	형식		호환성	색기호	그룹	비고
				TJV 885	TJV 985				
1	1841-439-400-00	팬더(프론트/L)세트	T	1	1				
2	1689-501-001-00	와셔(30X45X2)	T	1	1				
3	1810-439-003-10	와셔(30X70X02)	T	1	1				
4	1810-439-004-20	스프링(HT065)	T	1	1				
5	1823-439-210-20	베이스(팬더/LH) COMP	T	1	1				
6	1823-439-220-00	브라켓(팬더/LH)조합	T	1	1				
7	1810-439-012-00	부싱(30X34X30)	T	2	2				
8	V704-140-030-00	C형 멈춤링(축) 30	T	1	1				
9	V761-150-000-00	그리스 니벨	T	1	1				
10	1823-439-250-10	플레이트(스토퍼/LH) COMP	T	1	1				
11	W201-361-006-00	소형볼트(소나사)	T	1	1				
12	V304-260-010-00	소형너트_2 M10	T	1	1				
13	1841-439-210-00	프레임(팬더/프론트)COMP	T	1	1				
14	1810-439-011-10	팬더(프론트/E2500)	T	1	1				
15	1841-439-003-00	칼라(08X12X04)	T	4	4				
16	V211-370-801-60	볼트(SP) M8X16	T	4	4				
17	1841-439-001-00	스테이(LH)	T	1	1				
18	V231-361-202-50	플랜지볼트 12X25 7T	T	2	2				
19	V231-361-204-00	플랜지볼트 12X40 7T	T	2	2				
20	V401-160-012-00	스프링 와셔,2 M12	T	2	2				
21	V304-260-012-00	소형너트_2 M12	T	2	2				
22	1689-501-001-00	와셔(30X45X2)	T	1	1				
23	1810-439-003-10	와셔(30X70X02)	T	1	1				
24	1810-439-008-20	스프링(HT065)	T	1	1				
25	1823-439-310-20	베이스(팬더/RH) COMP	T	1	1				
26	1823-439-320-00	브라켓(팬더/RH)조합	T	1	1				
27	1810-439-012-00	부싱(30X34X30)	T	2	2				
28	V704-140-030-00	C형 멈춤링(축) 30	T	1	1				
29	V761-150-000-00	그리스 니벨	T	1	1				
30	1823-439-340-10	플레이트(스토퍼/RH) COMP	T	1	1				



FIG.141 레버(리모트/2ND) 세트(옵션) (그림 1/3)

본기부

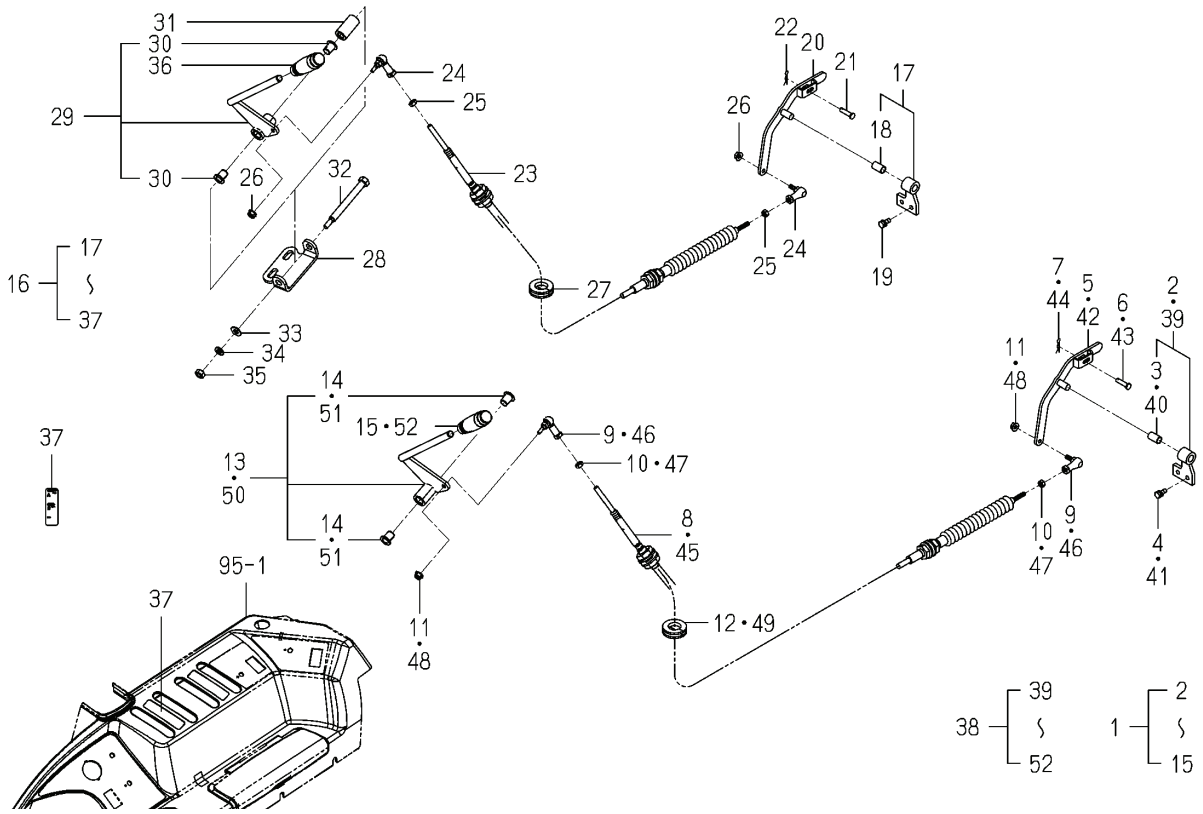


번호	부품도번	명칭	사양	형식		호환성	색기호	그룹	비고
				TJV 885	TJV 985				
1	1841-511-350-00	레버(리모트/2ND)세트	T	1	1				
2	1841-511-200-00	홀더(암)조합	T	1	1				
3	1560-509-211-00	부싱(10X12X20)	T	1	1				
4	V210-560-601-60	볼트(S) M6X16 7T	T	2	2				
5	1841-511-220-10	암(스풀) COMP	T	1	1				
6	3805-544-016-00	핀(06X23)	T	1	1				
7	V560-160-008-00	핀(스냅)	T	1	1				
8	1800-511-310-10	케이블(서브콘)조합	T	1	1				
9	1719-266-051-00	조인트(볼/M06)	T	2	2				
10	V301-260-006-00	파형너트_2(M6)	T	2	2				
11	V360-260-006-00	접시 스프링 부착너트 M 6	T	2	2				
12	1719-266-053-00	부트	T	1	1				
13	1841-511-330-00	레버(서브/RH)조합	T	1	1				
14	1757-511-221-00	부싱(10X12X15)	T	2	2				
15	1843-511-002-00	그립(2ND)	T	1	1				
16	1841-511-360-00	레버(리모트/3RD)세트	T	1	1				
17	1841-511-200-00	홀더(암)조합	T	1	1				
18	1560-509-211-00	부싱(10X12X20)	T	1	1				
19	V210-560-601-60	볼트(S) M6X16 7T	T	2	2				
20	1841-511-220-10	암(스풀) COMP	T	1	1				
21	3805-544-016-00	핀(06X23)	T	1	1				
22	V560-160-008-00	핀(스냅)	T	1	1				
23	1800-511-310-10	케이블(서브콘)조합	T	1	1				
24	1719-266-051-00	조인트(볼/M06)	T	2	2				
25	V301-260-006-00	파형너트_2(M6)	T	2	2				
26	V360-260-006-00	접시 스프링 부착너트 M 6	T	2	2				
27	1719-266-053-00	부트	T	1	1				
28	1841-511-002-10	플레이트(브라켓)	T	1	1				
29	1841-511-310-00	레버(서브/LH)조합	T	1	1				
30	1757-511-221-00	부싱(10X12X15)	T	2	2				



FIG.141 레버(리모트/2ND) 세트 (옵션) (그림 1/3)

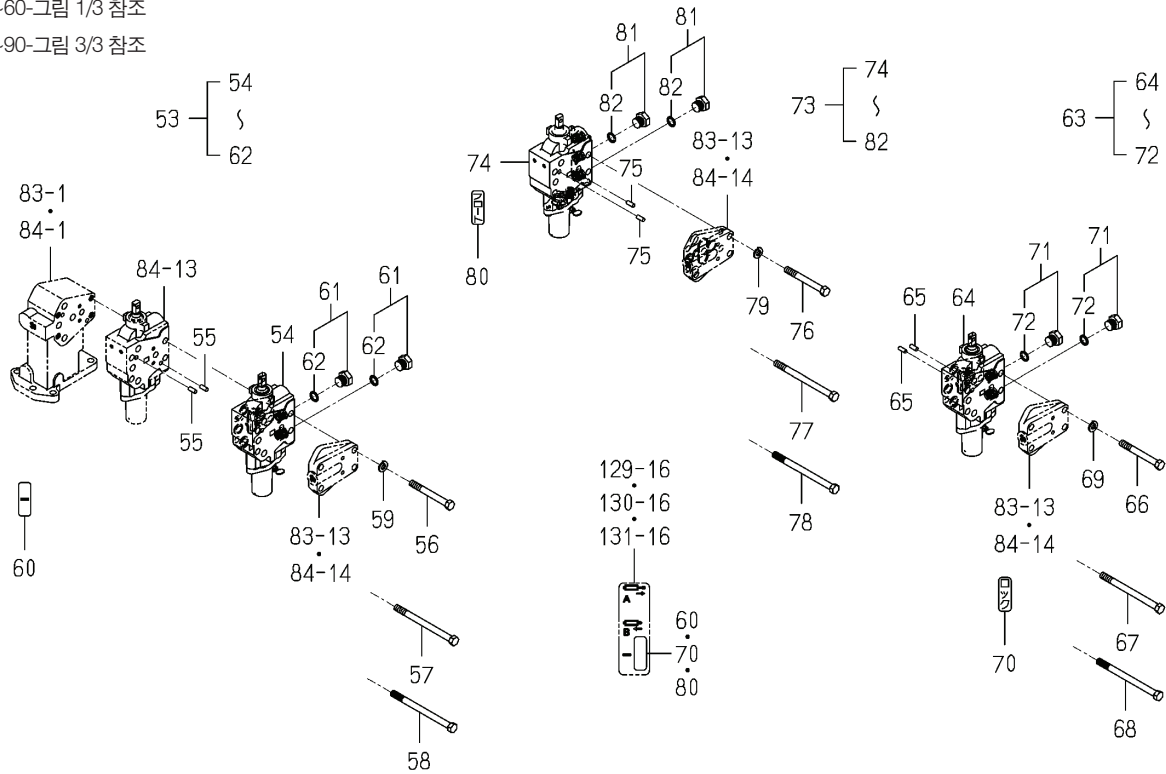
본기부



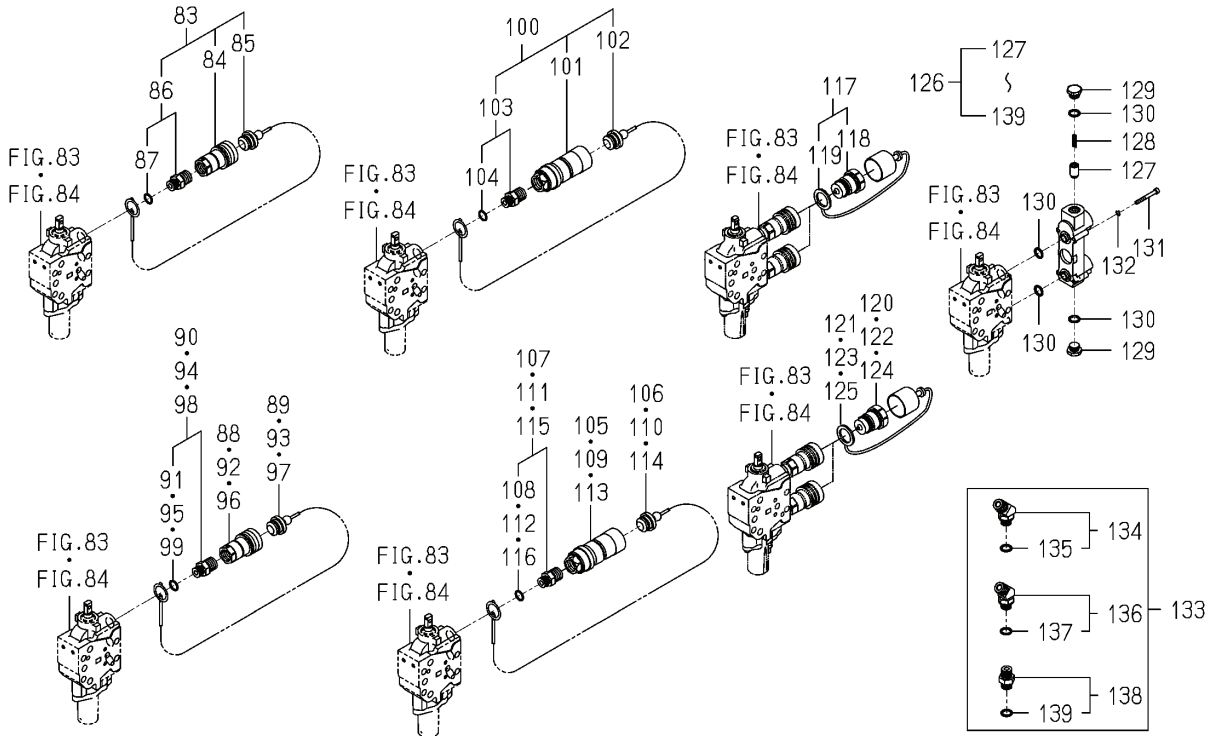
번호	부품도번	명칭	사양	형식		호환성	색기호	그룹	비고
				TJV 885	TJV 985				
31	1757-511-004-20	히브(10X19X37)	T	1	1				
32	1790-511-002-00	볼트(M08X102)	T	1	1				
33	V411-260-008-00	연마와셔M8	T	1	1				
34	V401-160-008-00	스프링 와셔,2 M8	T	1	1				
35	V304-260-008-00	소형너트,2 M8	T	1	1				
36	1843-511-003-00	그립(3RD)	T	1	1				
37	1841-902-015-00	라벨(서브컨트롤)	T	1	1				
38	1841-511-370-00	레버(리모트/4TH) SET	T	1	1				
39	1841-511-200-00	홀더(암)조합	T	1	1				
40	1560-509-211-00	부싱(10X12X20)	T	1	1				
41	V210-560-601-60	볼트(S) M6X16 7T	T	2	2				
42	1841-511-220-10	암(스플) COMP	T	1	1				
43	3805-544-016-00	핀(06X23)	T	1	1				
44	V560-160-008-00	핀(스냅)	T	1	1				
45	1800-511-310-10	케이블(서브콘)조합	T	1	1				
46	1719-266-051-00	조인트(볼/M06)	T	2	2				
47	V301-260-006-00	파형너트,2(M6)	T	2	2				
48	V360-260-006-00	접시 스프링 부착너트 M 6	T	2	2				
49	1719-266-053-00	부트	T	1	1				
50	1841-511-330-00	레버(서브/RH)조합	T	1	1				
51	1757-511-221-00	부싱(10X12X15)	T	2	2				
52	1841-511-001-00	그립(4TH)	T	1	1				
53	1790-511-340-20	밸브(리모트/3P) SET	T	1	1				
54	K211-075-300-70	밸브(075/2) SET	T	1	1				162
55	2179-805-233-00	핀(06X14)	T	2	2				
56	V201-361-008-50	파형볼트, M10X85 7T	T	4	4				
57	V201-361-013-00	파형볼트, M10X130 7T	T	4	4				
58	1112-403-005-00	소형볼트 M10X135	T	4	4				
59	V401-160-010-00	스프링 와셔,2 M10	T	4	4				
60	1757-901-025-00	라벨(-)	T	1	1				

53-60-그림 1/3 참조

83-90-그림 3/3 참조



번호	부품도번	명칭	사양	형식		호환성	색기호	그룹	비고
				TJV 885	TJV 985				
61	1725-203-210-00	플러그(G3/8)조합	T	2	2				
62	V720-112-401-40	O-링(1B) P 14	T	2	2				
63	1790-511-350-10	밸브(리모트/4P) SET	T	1	1				
64	K211-075-400-60	밸브(075/3) SET	T	1	1				163
65	2179-805-233-00	핀(06X14)	T	2	2				
66	V201-361-008-50	파형볼트, M10X85 7T	T	4	4				
67	V201-361-013-00	파형볼트, M10X130 7T	T	4	4				
68	1112-403-005-00	소형볼트 M10X135	T	4	4				
69	V401-160-010-00	스프링 와셔, 2 M10	T	4	4				
70	1757-901-024-00	리벨(로크)	T	1	1				
71	1725-203-210-00	플러그(G3/8)조합	T	2	2				
72	V720-112-401-40	O-링(1B) P 14	T	2	2				
73	1790-511-360-10	밸브(리모트/4P/FF세트)	T	1	1				
74	K211-075-500-60	밸브(075/4) SET	T	1	1				164
75	2179-805-233-00	핀(06X14)	T	2	2				
76	V201-361-008-50	파형볼트, M10X85 7T	T	4	4				
77	V201-361-013-00	파형볼트, M10X130 7T	T	4	4				
78	1112-403-005-00	소형볼트 M10X135	T	4	4				
79	V401-160-010-00	스프링 와셔, 2 M10	T	4	4				
80	1757-901-023-00	리벨(플로트)	T	1	1				
81	1725-203-210-00	플러그(G3/8)조합	T	2	2				
82	V720-112-401-40	O-링(1B) P 14	T	2	2				
83	1757-511-440-00	퀵커플러(F/3RD)세트	T	1	1				
84	1757-511-200-00	커플러(퀵/1/2)조합	T	2	2				
85	1757-511-002-00	플러그(더스트)	T	2	2				
86	1757-511-250-00	어댑터(G3/8)조합	T	2	2				
87	V720-102-401-40	O-링 (1A) P 14	T	2	2				
88	1757-511-200-00	커플러(퀵/1/2) 조합	T	2	2				
89	1843-511-004-00	플러그(더스터/블루	T	2	2				
90	1757-511-250-00	어댑터(G3/8) 조합	T	2	2				



번호	부품도번	명칭	사양	형식		호환성	색기호	그룹	비고
				TJV 885	TJV 985				
91	V720-102-401-40	O-링(1A) P 14	T	2	2				
92	1757-511-200-00	커플러(퀵/1/2)조합	T	2	2				
93	1843-511-005-00	플러그(더스터/그린)	T	2	2				
94	1757-511-250-00	어댑터(G3/8)조합	T	2	2				
95	V720-102-401-40	O-링(1A) P 14	T	2	2				
96	1757-511-200-00	커플러(퀵/1/2)조합	T	2	2				
97	1841-511-003-00	플러그(더스터/브라운)	T	2	2				
98	1757-511-250-00	어댑터(G3/8)조합	T	2	2				
99	V720-102-401-40	O-링(1A) P 14	T	2	2				
100	1757-511-460-00	퀵커플러(3RD/PV)세트	T	1	1				
101	1757-511-350-00	커플러(퀵/1/2/PV)조합	T	2	2				
102	1757-511-002-00	플러그(더스터)	T	2	2				
103	1757-511-250-00	어댑터(G3/8)조합	T	2	2				
104	V720-102-401-40	O-링(1A) P 14	T	2	2				
105	1757-511-350-00	커플러(퀵/1/2/PV)조합	T	2	2				
106	1843-511-004-00	플러그(더스터/블루)	T	2	2				
107	1757-511-250-00	어댑터(G3/8)조합	T	2	2				
108	V720-102-401-40	O-링(1A) P 14	T	2	2				
109	1757-511-350-00	커플러(퀵/1/2/PV)조합	T	2	2				
110	1843-511-005-00	플러그(더스터/그린)	T	2	2				
111	1757-511-250-00	어댑터(G3/8)조합	T	2	2				
112	V720-102-401-40	O-링(1A) P 14	T	2	2				
113	1757-511-350-00	커플러(퀵/1/2/PV)조합	T	2	2				
114	1841-511-003-00	플러그(더스터/브라운)	T	2	2				
115	1757-511-250-00	어댑터(G3/8)조합	T	2	2				
116	V720-102-401-40	O-링(1A) P 14	T	2	2				
117	1757-511-480-00	퀵커플러(M)세트	T	1	1				
118	1757-511-210-00	커플러(숫놈/1/2) 조합	T	2	2				
119	1757-511-003-00	캡(더스터)	T	2	2				
120	1757-511-210-00	커플러(숫놈/1/2) 조합	T	2	2				

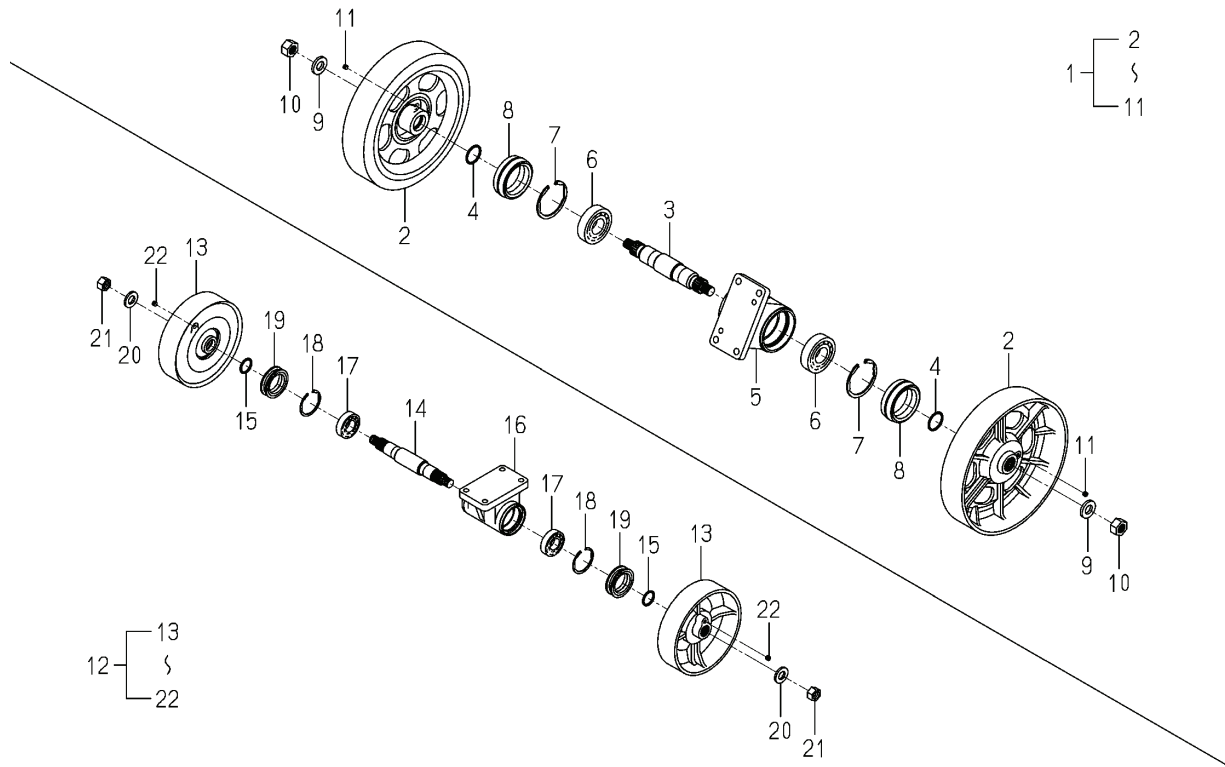






FIG.144 아이들롤러, 트럭 크롤러(N)조합(N형) (리페어)

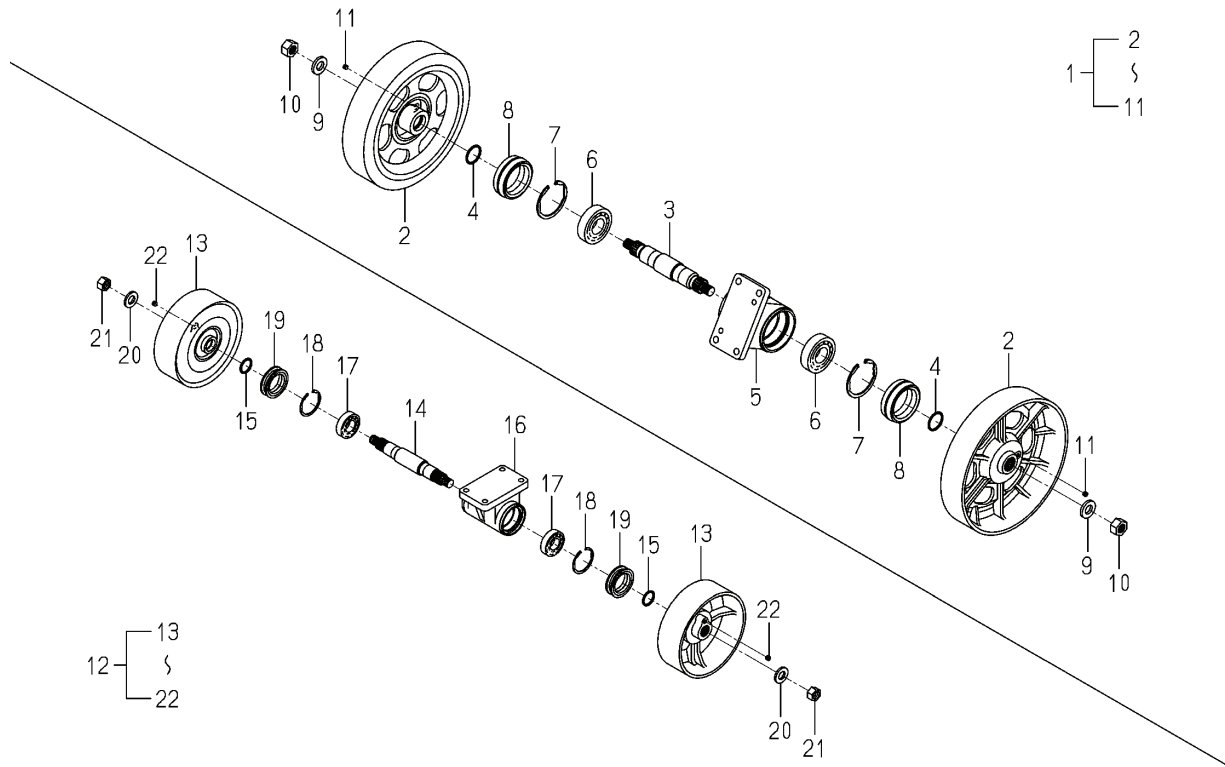
본기부



번호	부품도번	명칭	사양	형식		호환성	색기호	그룹	비고
				TJV 885	TJV 985				
1	1790-640-910-00	아이들롤러조합	R	1	1				
2	1790-640-001-00	롤러(아이들/350)	R	2	2				
3	1790-640-003-00	샤프트(롤러)	R	1	1				
4	V720-103-504-00	O-링(1A) P 40	R	2	2				
5	1790-640-005-00	케이스(롤러)	R	1	1				
6	V600-110-630-80	R,B,B(6308)	R	2	2				
7	V707-140-090-00	스냅링(구멍) 90	R	2	2				
8	1757-640-015-00	씨일(플로팅)	R	2	2				
9	1757-640-014-00	와셔(23X44X6)	R	2	2				
10	1757-306-004-00	소형너트,세목 M22 7T	R	2	2				
11	V780-140-000-2T	플러그씨일	R	2	2				
12	1790-640-930-10	트럭 크롤러(N)조합	R	1	1				
13	1790-640-018-00	롤러(220/N)	R	2	2				
14	1790-640-004-00	샤프트(롤러)	R	1	1				
15	V720-103-503-00	O-링(1A) P 30	R	2	2				
16	1790-640-006-00	케이스(롤러)	R	1	1				
17	1560-206-003-00	R,B,B(6206SH2)	R	2	2				
18	V707-140-062-00	스냅링(구멍) 62	R	2	2				
19	3680-170-004-20	플로팅씨일	R	2	2				
20	1719-640-007-00	와셔(21X40X4.5)	R	2	2				
21	1719-640-006-00	소형너트(세목) M20 7T	R	2	2				
22	V780-140-000-2T	플러그씨일	R	2	2				

FIG.145 아이들롤러, 트럭 크롤러(N)조합(N을 제외 C형) (리페어)

본기부



번호	부품도번	명칭	사양	형식		호환성	색기호	그룹	비고
				TJV 885	TJV 985				
1	1790-640-910-00	아이들롤러조합	R	1	1				
2	1790-640-001-00	롤러(아이들/350)	R	2	2				
3	1790-640-003-00	샤프트(롤러)	R	1	1				
4	V720-103-504-00	O-링(1A) P 40	R	2	2				
5	1790-640-005-00	케이스(롤러)	R	1	1				
6	V600-110-630-80	R,B,B(6308)	R	2	2				
7	V707-140-090-00	스냅링(구멍) 90	R	2	2				
8	1757-640-015-00	씨일(플로팅)	R	2	2				
9	1757-640-014-00	와셔(23X44X6)	R	2	2				
10	1757-306-004-00	소형너트,세목 M22 7T	R	2	2				
11	V780-140-000-2T	플러그씨일	R	2	2				
12	1790-640-920-20	트럭 크롤러조합	R	1	1				
13	1790-640-002-10	롤러(220)	R	2	2				
14	1790-640-004-00	샤프트(롤러)	R	1	1				
15	V720-103-503-00	O-링(1A) P 30	R	2	2				
16	1790-640-006-00	케이스(롤러)	R	1	1				
17	1560-206-003-00	R,B,B(6206SH2)	R	2	2				
18	V707-140-062-00	스냅링(구멍) 62	R	2	2				
19	3680-170-004-20	플로팅씨일	R	2	2				
20	1719-640-007-00	와셔(21X40X4.5)	R	2	2				
21	1719-640-006-00	소형너트(세목) M20 7T	R	2	2				
22	V780-140-000-2T	플러그씨일	R	2	2				

























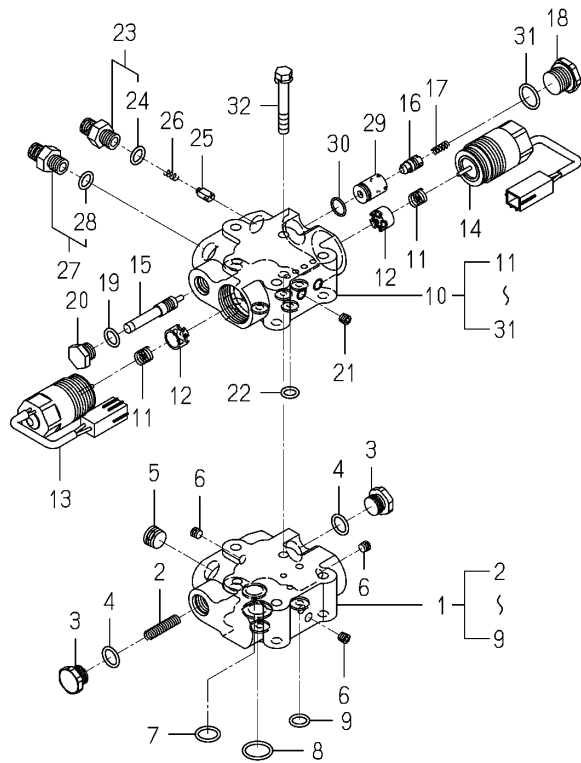










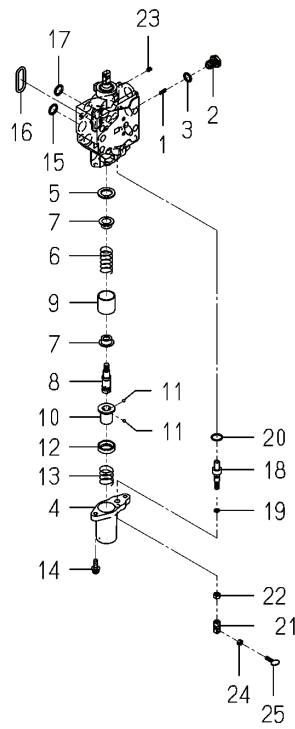


번호	부품도번	명칭	사양	형식		호환성	색기호	그룹	비고
				TJV 885	TJV 985				
1	K200-302-100-00	유량조정밸브(302)세트	*	1	1				
2	K233-001-004-00	스프링(HC036)	*	1	1				
3	K211-008-011-00	플러그(M16)	*	2	2				
4	V720-112-401-40	O-링(1B) P 14	*	2	2				
5	V780-140-000-6T	플러그씨알	*	1	1				
6	V780-140-000-1T	플러그씨알	*	4	4				
7	V720-112-401-60	O-링(1B) P 16	*	1	1				
8	V720-112-402-00	O-링(1B) P 20	*	1	1				
9	V720-112-401-20	O-링(1B) P 12	*	2	2				
10	K200-303-100-00	유압밸브(303)세트	*	1	1				
11	K270-001-003-10	스프링(HC012)	*	2	2				
12	K200-275-002-00	스프링자리(275)	*	2	2				
13	K273-008-300-00	솔레노이드(DL/BL)세트	*	1	1				
14	K273-008-400-00	솔레노이드(DL/G)세트	*	1	1				
15	K200-103-002-00	스플파일럿	*	1	1				
16	K200-103-003-20	포펫	*	1	1				
17	K200-103-005-00	스프링(HC016)	*	1	1				
18	K200-014-006-00	플러그	*	1	1				
19	V720-112-401-20	O-링(1B) P 12	*	1	1				
20	K211-001-008-00	플러그	*	1	1				
21	V780-140-000-1T	플러그씨알	*	2	2				
22	V720-112-401-00	O-링(1B) P10A	*	4	4				
23	K200-103-300-00	어댑터(G1/4)조합	*	1	1				
24	V720-112-401-10	O-링(1B) P 11	*	1	1				
25	K200-130-202-00	포펫(1,4)	*	1	1				
26	K110-001-106-00	볼지스프링	*	1	1				
27	3829-387-410-00	어댑터(G1/4,1/4)조합	*	1	1				
28	V720-112-401-10	O-링(1B) P 11	*	1	1				
29	K200-103-004-10	슬리브	*	1	1				
30	V723-111-501-40	O-링(1B) S 14	*	1	1				

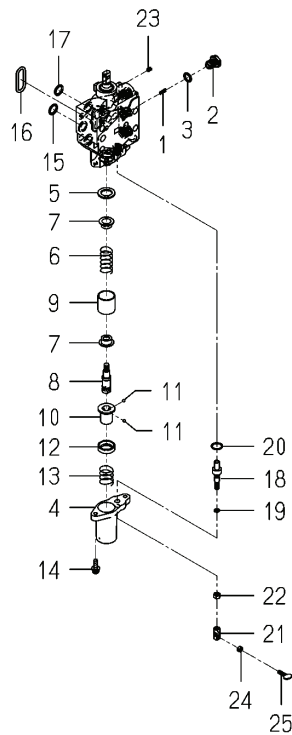








번호	부품도번	명칭	사양	형식		호환성	색기호	그룹	비고
				TJV 885	TJV 985				
1	K110-001-106-00	볼지지스프링	*	1	1				
2	K211-074-112-10	플러그(M14)	*	1	1				
3	V720-112-401-20	O-링(1B) P 12	*	1	1				
4	K211-075-214-00	커버(DVS2/075/1)	*	1	1				
5	3104-171-003-00	와셔(19X28X02)	*	1	1				
6	K211-075-108-20	스프링(HC048)	*	1	1				
7	K211-074-106-00	스프링스톱퍼	*	2	2				
8	K211-074-104-10	스플헤드(074/1)	*	1	1				
9	K211-074-108-00	슬리브	*	1	1				
10	K211-074-105-00	슬리브(디텐트)	*	1	1				
11	K211-074-115-00	스틸볼	*	4	4				
12	K211-074-113-00	칼라	*	1	1				
13	K211-074-109-00	스프링(HC029)	*	1	1				
14	V120-366-002-00	작은나사 SP 냄비 M6X20	*	2	2				
15	V720-112-401-40	O-링(1B) P 14	*	2	2				
16	V720-113-503-20	O-링(1B) P 32	*	1	1				
17	V720-112-401-40	O-링(1B) P 14	*	2	2				
18	K211-075-215-00	니어들(075/2)	*	1	1				
19	V720-101-900-50	O-링(1A) P 5	*	1	1				
20	V723-111-501-60	O-링(1B) S 16	*	1	1				
21	K211-075-216-00	조인트(M6)	*	1	1				
22	V301-260-006-00	파형너트_2(M6)	*	1	1				
23	4900-632-016-00	육각구멍부착정지나사	*	4	4				
24	V301-260-005-00	파형너트_2(M6)	*	1	1				
25	K211-075-217-00	나사(M5X15)	*	1	1				



번호	부품도번	명칭	사양	형식		호환성	색기호	그룹	비고
				TJV 885	TJV 985				
1	K110-001-106-00	볼지지스프링	T	1	1				
2	K211-074-112-10	플러그(M14)	T	1	1				
3	V720-112-401-20	O-링(1B) P 12	T	1	1				
4	K211-075-214-00	커버(DVS2/075/1)	T	1	1				
5	3104-171-003-00	와셔(19X28X02)	T	1	1				
6	K211-075-108-20	스프링(HC048)	T	1	1				
7	K211-074-106-00	스프링스톱퍼	T	2	2				
8	K211-074-104-10	스플헤드(074/1)	T	1	1				
9	K211-074-108-00	슬리브	T	1	1				
10	K211-074-105-00	슬리브(디텐트)	T	1	1				
11	K211-074-115-00	스틸볼	T	4	4				
12	K211-074-113-00	칼라	T	1	1				
13	K211-074-109-00	스프링(HC029)	T	1	1				
14	V120-366-002-00	작은나사 SP 냄비 M6X20	T	2	2				
15	V720-112-401-40	O-링(1B) P 14	T	2	2				
16	V720-113-503-20	O-링(1B) P 32	T	1	1				
17	V720-112-401-40	O-링(1B) P 14	T	2	2				
18	K211-075-215-00	니어들(075/2)	T	1	1				
19	V720-101-900-50	O-링(1A) P 5	5	1	1				
20	V723-111-501-60	O-링(1B) S 16	T	1	1				
21	K211-075-216-00	조인트(M6)	T	1	1				
22	V301-260-006-00	파형너트.2(M6)	T	1	1				
23	4900-632-016-00	육각구멍부착정지나사	T	4	4				
24	V301-260-005-00	파형너트.2(M5)	T	1	1				
25	K211-075-217-00	나사(M5X15)	T	1	1				

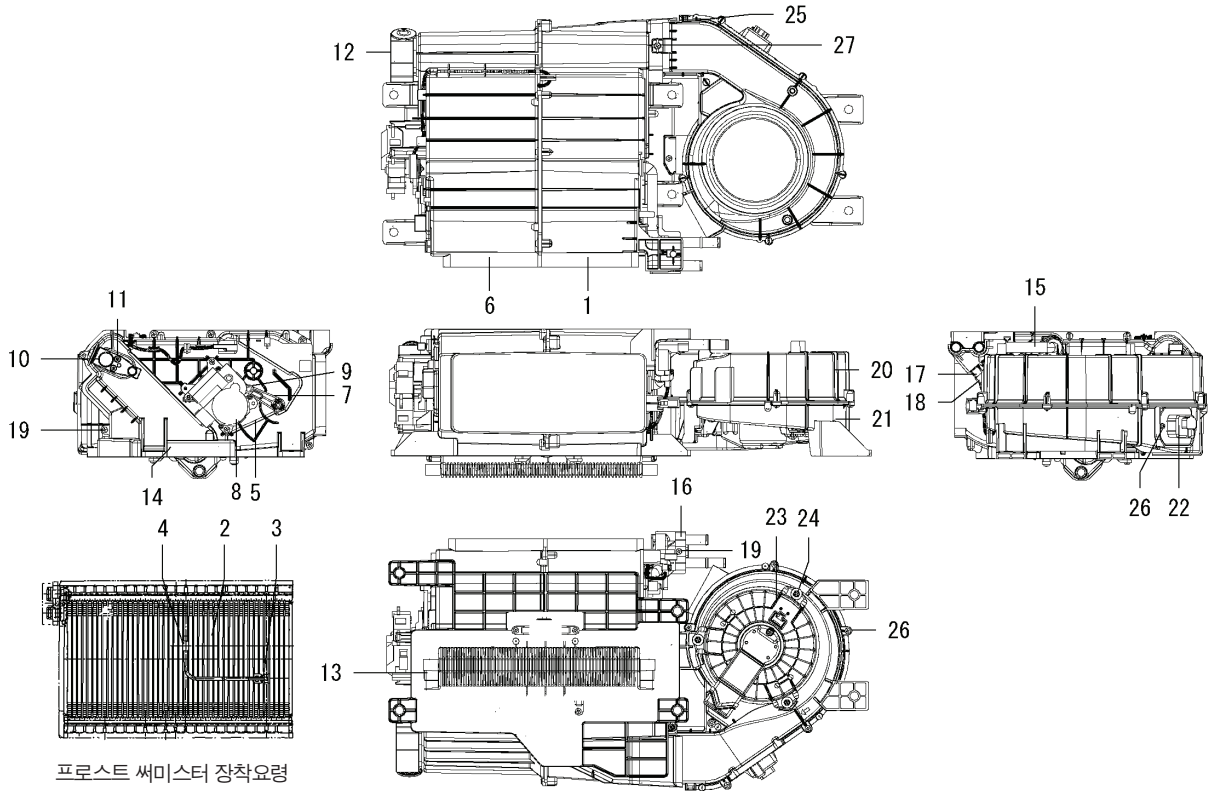












번호	부품도번	명칭	사양	형식		호환성	색기호	그룹	비고
				TJV 885	TJV 985				
1	1792-782-601-10	케이스(쿨링)	*	1	1				
2	1792-782-602-00	증발기(서브)조합	*	1	1				
3	1792-782-603-00	썬미스터	*	1	1				
4	1792-782-604-00	클램프	*	1	1				
5	1792-782-605-00	도어(A/M)	*	1	1				
6	1792-782-606-10	케이스(쿨링)	*	1	1				
7	1792-782-501-00	레버(도어)	*	1	1				
8	1792-782-502-00	모터(서보)조합	*	1	1				
9	1792-782-503-00	레버(서보)	*	1	1				
10	1792-782-611-00	밸브(팽창)	*	1	1				
11	1792-782-612-00	볼트(액판)	*	2	2				
12	1792-782-613-00	플러그(액판)	*	1	1				
13	1792-782-616-00	케이스(드레인)	*	1	1				
14	1792-782-617-00	패킹	*	1	1				
15	1792-782-618-10	코어(히터)조합	*	1	1				
16	1792-782-619-00	클램프	*	1	1				
17	1792-782-504-00	센서(썬모)	*	1	1				
18	1792-782-505-00	홀더	*	1	1				
19	3824-248-536-00	나사(태핑)	*	18	18				
20	1792-782-621-00	케이스블로어(상부)	*	1	1				
21	1792-782-622-00	케이스블로어(하부)	*	1	1				
22	1792-782-506-00	파워트랜지스터조합	*	1	1				
23	1792-782-624-00	모터(불안)조합	*	1	1				
24	1792-782-625-00	나사(태핑)	*	3	3				
25	1792-782-626-00	패킹	*	1	1				
26	3824-248-536-00	나사(태핑)	*	8	8				
27	1792-782-625-00	나사(태핑)	*	2	2				











# 부품도번 색인

부품도번	페이지	번호	부품도번	페이지	번호	부품도번	페이지	번호
1112-403-005-00	307	58	1421-507-014-00	277	3	1443-512-001-00	229	44
1112-403-005-00	308	68	1421-507-014-00	278	3	1443-512-001-00	231	44
1112-403-005-00	308	78	1421-507-014-00	278	22	1444-218-009-00	147	31
1342-402-006-00	100	68	1421-507-014-00	286	26	1444-314-009-10	141	15
1342-402-006-00	106	60	1421-507-014-00	288	25	1444-327-003-00	162	21
1342-402-006-00	110	63	1421-602-005-10	115	5	1444-327-003-00	163	36
1342-402-006-00	110	74	1421-602-005-10	165	27	1444-328-001-00	162	30
1342-402-006-00	147	34	1421-602-005-10	283	17	1444-328-272-00	168	4
1342-402-006-00	180	29	1421-603-004-00	98	13	1444-328-273-00	168	3
1342-402-006-00	211	71	1421-603-004-00	286	21	1444-501-004-10	190	36
1342-402-006-00	211	79	1424-101-203-00	99	40	1444-501-004-10	193	36
1342-402-006-00	215	77	1424-101-204-00	99	39	1444-503-007-00	210	60
1342-402-006-00	252	20	1425-621-004-00	165	26	1444-503-007-00	214	60
1342-402-006-00	254	15	1427-120-002-00	190	39	1444-507-003-00	179	9
1342-402-006-00	254	16	1427-120-002-00	193	39	1444-514-005-10	235	11
1342-402-006-00	254	17	1427-201-016-00	211	74	1444-514-005-10	235	14
1342-402-006-00	254	18	1427-201-016-00	215	72	1444-514-005-10	311	7
1342-402-006-00	254	19	1427-317-004-00	183	5	1444-514-005-10	312	7
1342-402-006-00	254	20	1427-431-003-00	243	26	1444-514-005-10	312	18
1342-402-006-00	256	27	1429-406-205-10	179	2	1444-601-015-00	236	9
1342-402-006-00	259	27	1432-242-001-00	149	19	1444-601-015-00	237	9
1342-402-006-00	268	10	1432-242-001-00	168	16	1444-601-015-00	237	13
1342-402-006-00	270	10	1432-253-002-00	132	24	1444-601-015-00	237	16
1342-402-006-00	287	54	1432-253-002-00	135	24	1488-411-004-00	185	17
1342-402-006-00	289	44	1432-253-002-00	137	24	1488-411-005-00	185	18
1342-402-006-00	316	9	1432-253-002-00	139	24	1502-211-015-00	131	2
1342-402-006-00	316	11	1432-253-002-00	141	2	1502-211-015-00	191	65
1342-402-006-00	322	5	1432-253-002-00	184	3	1502-211-015-00	194	65
1342-402-006-00	322	11	1432-503-004-00	204	17	1507-207-007-00	118	9
1373-121-001-00	276	6	1432-621-006-10	258	68	1513-244-002-00	118	5
1376-402-003-00	110	75	1432-621-006-10	261	68	1513-244-003-00	126	28
1376-402-003-00	180	30	1432-621-011-00	116	23	1513-402-001-00	187	18
1376-402-003-00	210	35	1432-621-011-00	117	23	1514-623-251-10	217	28
1376-402-003-00	211	78	1432-621-011-00	182	8	1518-306-203-10	142	20
1376-402-003-00	214	35	1432-621-011-00	243	16	1518-306-203-10	187	4
1376-402-003-00	215	76	1432-651-021-00	258	84	1518-432-250-10	142	19
1376-402-003-00	217	29	1432-651-021-00	261	82	1518-432-250-10	187	3
1376-402-003-00	252	19	1434-611-002-10	245	13	1518-621-320-00	258	67
1376-402-003-00	254	13	1440-105-006-00	106	54	1518-621-320-00	261	67
1376-402-003-00	254	14	1440-105-006-00	188	35	1518-786-508-00	211	82
1376-402-003-00	256	28	1440-105-006-00	210	33	1518-786-508-00	215	80
1376-402-003-00	259	28	1440-105-006-00	214	33	1518-922-004-00	324	3
1407-111-001-00	146	29	1440-105-006-00	217	4	1518-922-005-10	324	7
1414-312-002-00	166	47	1442-313-202-00	168	2	1518-922-005-10	324	11
1421-122-003-00	168	13	1442-621-281-00	283	22	1518-922-005-10	324	15
1421-433-032-00	141	12	1443-316-011-10	156	8	1518-922-006-00	324	4
1421-507-014-00	96	30	1443-316-011-10	157	8	1518-922-210-00	324	6
1421-507-014-00	103	17	1443-316-011-10	158	8	1519-320-201-00	174	6
1421-507-014-00	103	28	1443-321-002-00	324	19	1519-320-201-00	174	14
1421-507-014-00	105	6	1443-512-001-00	227	44	1519-433-008-24	196	17

# 부품도번 색인

부품도번	페이지	번호	부품도번	페이지	번호	부품도번	페이지	번호
1519-433-008-24	197	17	1560-314-001-10	286	7	1564-273-005-30	131	17
1519-433-008-24	198	17	1560-404-002-30	179	10	1564-273-008-20	126	19
1519-433-008-24	199	17	1560-404-210-10	149	21	1564-273-008-20	127	35
1519-433-008-24	200	17	1560-404-210-10	179	6	1564-273-008-20	129	11
1519-433-008-24	201	17	1560-501-203-00	246	2	1564-273-008-20	131	16
1524-236-005-00	131	18	1560-501-203-00	246	4	1564-433-222-10	187	11
1526-317-281-00	200	6	1560-501-203-00	249	2	1564-654-213-00	266	51
1526-317-281-00	200	14	1560-501-203-00	249	4	1564-654-213-00	267	64
1526-317-282-00	200	7	1560-509-009-00	226	30	1564-654-213-00	267	70
1526-317-282-00	200	15	1560-509-009-00	228	30	1564-666-312-10	256	4
1527-604-002-00	277	10	1560-509-009-00	230	30	1564-666-312-10	259	4
1527-604-002-00	278	10	1560-509-211-00	149	2	1566-656-204-00	266	52
1527-604-002-00	288	16	1560-509-211-00	149	13	1566-656-211-00	267	65
1544-120-008-10	116	20	1560-509-211-00	222	23	1566-731-107-00	280	7
1544-120-008-10	117	20	1560-509-211-00	224	27	1566-731-107-00	282	16
1544-120-008-10	162	8	1560-509-211-00	306	3	1566-731-107-00	283	10
1544-120-008-10	205	38	1560-509-211-00	306	18	1568-116-210-00	113	7
1544-215-015-00	146	13	1560-509-211-00	307	40	1568-206-001-00	120	9
1544-215-016-00	146	21	1560-511-015-10	236	12	1568-206-001-00	126	27
1556-308-005-00	156	13	1560-603-003-00	275	23	1568-270-002-00	118	6
1556-308-005-00	157	13	1560-630-012-00	105	21	1568-270-002-00	118	10
1556-308-005-00	158	13	1560-630-012-00	240	3	1568-270-002-00	121	7
1556-308-007-00	159	7	1560-630-012-00	276	7	1568-270-002-00	123	6
1556-308-007-00	160	7	1560-630-012-00	285	4	1568-270-002-00	127	45
1560-104-005-50	252	17	1560-630-029-00	223	35	1568-307-200-30	156	9
1560-104-010-40	99	38	1560-630-029-00	225	39	1568-307-200-30	157	9
1560-112-003-00	163	48	1560-630-029-00	245	12	1568-307-200-30	158	9
1560-132-007-30	168	14	1560-666-004-00	107	61	1568-432-004-10	185	11
1560-206-003-00	132	16	1560-666-004-00	252	21	1568-433-212-10	187	21
1560-206-003-00	132	25	1560-666-004-00	262	6	1568-434-008-40	129	27
1560-206-003-00	134	16	1560-666-004-00	263	6	1568-434-008-40	130	31
1560-206-003-00	134	22	1560-666-004-00	265	8	1568-434-008-40	191	61
1560-206-003-00	135	16	1560-666-004-00	268	9	1568-434-008-40	194	61
1560-206-003-00	135	25	1560-666-004-00	268	18	1568-434-011-20	191	63
1560-206-003-00	137	16	1560-666-004-00	270	9	1568-434-011-20	194	63
1560-206-003-00	137	25	1560-666-004-00	270	18	1568-434-024-00	191	64
1560-206-003-00	139	16	1560-666-004-00	276	20	1568-434-024-00	194	64
1560-206-003-00	139	25	1560-666-212-00	256	3	1568-434-202-10	204	2
1560-206-003-00	247	49	1560-666-212-00	259	3	1581-122-500-00	165	13
1560-206-003-00	250	49	1560-906-001-00	300	11	1581-307-005-04	156	14
1560-206-003-00	313	17	1560-906-001-00	301	11	1581-922-002-00	324	2
1560-206-003-00	314	17	1560-906-001-00	302	11	1581-922-200-00	324	1
1560-222-007-00	145	1	1561-674-230-00	258	62	1588-651-205-00	268	16
1560-223-016-00	149	8	1561-674-230-00	261	62	1588-651-205-00	269	32
1560-223-016-00	151	3	1564-104-017-00	100	64	1588-651-205-00	270	16
1560-287-002-30	166	39	1564-104-017-00	105	29	1588-651-205-00	271	32
1560-290-006-30	146	25	1564-104-017-00	180	27	1593-601-073-00	204	22
1560-310-003-40	162	24	1564-104-017-00	211	80	1594-221-001-00	119	12
1560-310-004-40	162	26	1564-104-017-00	215	78	1596-209-008-00	131	6
1560-314-001-10	144	38	1564-201-003-00	116	5	1600-624-201-00	316	6



# 부품도번 색인

부품도번	페이지	번호	부품도번	페이지	번호	부품도번	페이지	번호
1614-203-015-00	121	28	1650-509-003-10	219	69	1668-904-002-10	296	3
1614-203-015-00	132	20	1650-509-003-10	220	91	1668-904-002-10	297	3
1614-203-015-00	134	20	1650-509-003-10	220	104	1668-904-003-10	296	1
1614-203-015-00	135	20	1650-509-003-10	221	124	1668-904-003-10	297	1
1614-203-015-00	137	20	1650-509-012-00	106	34	1668-904-004-10	296	4
1614-203-015-00	139	20	1650-509-012-00	254	25	1668-904-004-10	297	4
1614-505-002-00	242	33	1650-509-280-00	219	80	1668-904-007-10	296	5
1614-505-002-00	242	46	1650-509-320-00	220	120	1668-904-007-10	297	5
1614-505-004-00	242	34	1650-608-007-00	244	8	1668-904-008-10	296	22
1614-505-004-00	242	47	1650-625-005-00	243	27	1668-904-008-10	297	22
1614-520-014-00	256	23	1650-630-011-00	244	7	1668-904-009-10	296	6
1614-520-014-00	259	23	1650-650-015-00	219	63	1668-904-009-10	297	6
1614-680-220-00	269	33	1650-650-017-00	219	64	1668-904-014-20	296	17
1614-680-220-00	271	33	1650-650-222-00	252	7	1668-904-014-20	297	17
1614-690-202-00	254	3	1650-650-243-00	254	4	1670-940-200-10	323	1
1624-240-002-00	141	11	1650-654-036-00	316	5	1670-940-210-10	323	4
1627-122-008-00	164	63	1650-658-313-00	338	4	1673-525-002-30	227	33
1627-122-008-00	165	18	1650-658-320-10	265	15	1673-525-002-30	227	43
1627-122-008-00	168	29	1650-705-006-00	240	13	1673-525-002-30	227	45
1627-201-004-00	142	16	1650-705-006-00	275	16	1673-525-002-30	229	33
1627-205-223-00	129	21	1650-705-006-00	285	2	1673-525-002-30	229	43
1627-205-224-10	129	22	1650-705-006-00	285	8	1673-525-002-30	229	45
1627-205-225-00	129	23	1650-705-006-00	288	28	1673-525-002-30	231	33
1627-602-005-00	105	25	1650-720-014-00	289	50	1673-525-002-30	231	43
1627-780-705-00	106	48	1650-730-002-00	280	6	1673-525-002-30	231	45
1636-271-006-00	241	22	1650-733-005-10	281	6	1673-525-002-30	232	7
1641-243-055-00	129	6	1650-760-910-00	319	5	1673-525-002-30	233	9
1646-226-053-00	146	19	1650-780-011-10	109	60	1673-525-002-30	300	12
1646-233-033-00	164	64	1650-780-011-10	110	62	1673-525-002-30	301	12
1646-233-033-00	165	19	1650-780-011-10	289	43	1673-525-002-30	302	12
1646-233-033-00	168	30	1652-654-212-00	256	5	1673-666-520-10	265	17
1646-233-033-00	169	33	1652-654-212-00	259	5	1673-666-521-00	265	18
1646-407-710-00	180	4	1656-214-006-00	126	15	1674-654-004-00	277	9
1646-640-001-00	163	46	1656-214-006-00	127	33	1674-654-004-00	278	9
1646-640-001-00	168	22	1656-214-006-00	132	17	1674-654-400-20	277	8
1650-111-032-00	99	45	1656-214-006-00	134	17	1674-654-400-20	278	8
1650-253-003-00	143	8	1656-214-006-00	135	17	1675-407-003-00	287	55
1650-253-003-00	145	12	1656-214-006-00	137	17	1675-510-210-00	218	34
1650-256-004-10	146	12	1656-214-006-00	139	17	1675-510-210-00	219	67
1650-259-010-00	146	4	1656-407-001-10	180	12	1675-695-005-00	268	5
1650-264-002-10	146	24	1656-509-310-10	217	19	1675-695-005-00	268	21
1650-264-006-00	143	16	1656-509-310-10	217	30	1675-695-005-00	268	27
1650-264-009-00	146	28	1656-509-310-10	218	42	1675-695-005-00	269	37
1650-264-012-00	146	26	1656-509-310-10	219	78	1675-695-005-00	269	40
1650-301-002-00	130	37	1656-509-310-10	219	89	1675-695-005-00	270	5
1650-434-015-00	189	28	1656-509-310-10	220	94	1675-695-005-00	270	21
1650-434-015-00	192	28	1656-509-310-10	220	113	1675-695-005-00	270	27
1650-508-002-00	210	51	1656-664-221-10	144	33	1675-695-005-00	271	37
1650-508-002-00	214	51	1668-317-003-10	172	6	1675-904-002-10	296	21
1650-509-003-10	101	14	1668-317-003-10	172	13	1675-904-002-10	297	21

# 부품도번 색인

부품도번	페이지	번호	부품도번	페이지	번호	부품도번	페이지	번호
1682-902-014-10	292	10	1704-666-312-00	259	16	1719-652-270-00	258	65
1682-902-014-10	293	10	1710-304-051-00	128	5	1719-652-270-00	261	65
1682-902-014-10	295	10	1715-940-200-00	303	1	1719-652-410-10	257	34
1685-604-003-00	98	26	1716-501-006-10	116	21	1719-652-410-10	260	34
1685-604-003-00	99	31	1716-501-006-10	117	21	1719-654-250-00	258	80
1689-101-005-10	105	11	1716-680-222-00	169	36	1719-654-260-00	258	81
1689-501-001-00	202	1	1716-680-330-10	169	35	1719-654-270-00	258	82
1689-501-001-00	202	21	1716-902-075-00	292	28	1719-654-270-00	261	80
1689-501-001-00	304	2	1716-902-075-00	293	29	1719-654-280-00	258	83
1689-501-001-00	304	22	1716-902-075-00	295	28	1719-654-280-00	261	81
1689-502-250-00	180	23	1719-111-016-00	103	14	1719-654-641-00	256	13
1689-502-250-00	217	15	1719-205-005-00	126	6	1719-654-641-00	259	13
1689-502-250-00	220	111	1719-205-005-00	126	23	1719-654-642-00	256	14
1690-505-240-00	206	9	1719-257-003-00	145	3	1719-654-642-00	259	14
1690-601-056-00	266	33	1719-257-200-10	145	8	1719-654-643-00	256	15
1690-650-225-00	256	2	1719-257-210-10	145	5	1719-654-643-00	259	15
1690-650-225-00	259	2	1719-266-004-00	149	14	1719-658-370-00	267	81
1690-654-200-00	262	7	1719-266-051-00	150	34	1719-730-001-10	283	14
1690-654-200-00	262	9	1719-266-051-00	206	30	1719-740-005-00	282	13
1690-654-200-00	262	11	1719-266-051-00	208	15	1719-740-200-00	282	10
1690-654-200-00	262	18	1719-266-051-00	223	31	1719-740-210-00	282	11
1690-654-200-00	263	7	1719-266-051-00	225	35	1719-742-230-10	283	24
1690-654-200-00	263	9	1719-266-051-00	306	9	1719-742-231-00	283	25
1690-654-200-00	263	11	1719-266-051-00	306	24	1719-742-232-00	283	26
1690-654-200-00	263	18	1719-266-051-00	307	46	1719-742-233-00	283	27
1690-658-003-00	265	30	1719-266-053-00	223	34	1719-742-234-00	283	28
1690-705-008-00	275	19	1719-266-053-00	225	38	1719-742-235-10	283	29
1690-705-008-00	322	18	1719-266-053-00	306	12	1719-742-236-00	283	30
1690-733-007-00	281	3	1719-266-053-00	306	27	1719-742-237-00	284	31
1690-782-015-10	292	27	1719-266-053-00	307	49	1719-760-012-10	275	7
1690-782-015-10	293	28	1719-312-001-00	165	5	1719-912-201-00	300	10
1690-782-015-10	295	27	1719-432-002-00	185	12	1719-912-201-00	301	10
1690-902-051-00	292	24	1719-433-005-00	187	29	1719-912-201-00	302	10
1690-902-051-00	293	25	1719-508-010-00	210	55	1723-514-007-00	98	15
1690-902-051-00	295	24	1719-508-010-00	214	55	1724-450-011-00	322	10
1690-903-001-00	296	24	1719-508-310-00	211	61	1724-680-012-00	218	40
1690-903-001-00	297	24	1719-508-310-00	215	61	1724-680-012-00	219	87
1691-658-200-00	266	31	1719-508-330-00	210	58	1724-680-012-00	220	100
1696-310-001-00	168	23	1719-508-330-00	214	58	1724-680-012-00	316	15
1696-310-001-00	205	33	1719-509-730-00	217	21	1724-680-310-00	218	39
1696-401-003-00	178	10	1719-640-006-00	247	53	1724-680-310-00	219	86
1696-508-002-00	109	58	1719-640-006-00	250	53	1724-680-310-00	220	99
1696-658-300-00	265	13	1719-640-006-00	313	21	1724-680-310-00	316	14
1696-658-301-00	265	14	1719-640-006-00	314	21	1725-201-002-00	236	14
1701-508-003-00	209	26	1719-640-007-00	247	52	1725-203-210-00	308	61
1701-508-003-00	213	26	1719-640-007-00	250	52	1725-203-210-00	308	71
1701-509-320-10	220	102	1719-640-007-00	313	20	1725-203-210-00	308	81
1704-216-006-00	185	9	1719-640-007-00	314	20	1725-271-003-00	166	32
1704-216-007-00	185	8	1719-650-250-00	257	36	1725-271-003-00	166	49
1704-666-312-00	256	16	1719-650-250-00	260	36	1725-271-003-00	166	57

# 부품도번 색인

부품도번	페이지	번호	부품도번	페이지	번호	부품도번	페이지	번호
1725-271-003-00	167	68	1729-656-210-00	270	2	1734-264-031-00	146	23
1725-271-003-00	168	10	1729-656-210-00	270	19	1734-306-009-00	152	3
1725-271-003-00	168	17	1729-658-210-00	265	9	1734-306-009-00	153	3
1726-601-013-00	285	10	1729-658-212-00	265	10	1740-313-300-10	168	1
1726-601-013-00	285	17	1729-658-270-10	265	26	1740-313-301-00	168	5
1726-630-013-00	244	3	1729-658-311-00	265	22	1740-680-530-20	253	38
1729-202-004-00	132	14	1729-658-312-00	265	23	1742-304-004-00	185	30
1729-202-004-00	134	14	1729-658-314-00	265	24	1742-313-001-10	166	44
1729-202-004-00	135	14	1729-660-230-10	262	15	1752-509-302-00	210	31
1729-202-004-00	137	14	1729-660-230-10	263	15	1752-509-302-00	214	31
1729-202-004-00	139	14	1729-662-330-00	206	24	1752-509-310-00	209	30
1729-202-005-00	120	3	1729-662-330-00	208	9	1752-509-310-00	213	30
1729-202-012-00	180	10	1729-662-330-00	257	57	1755-509-250-00	217	2
1729-256-012-00	146	10	1729-662-330-00	260	57	1755-650-230-00	252	6
1729-256-017-00	143	24	1729-662-340-00	206	3	1756-104-222-00	102	2
1729-264-032-00	147	33	1729-662-340-00	206	12	1756-104-223-00	102	3
1729-301-004-00	185	5	1729-662-340-00	208	3	1756-106-200-00	103	1
1729-505-003-10	241	28	1729-662-350-00	254	21	1756-203-223-00	341	4
1729-505-003-10	242	32	1729-702-003-00	115	6	1756-216-212-10	129	20
1729-505-003-10	242	41	1729-705-241-00	241	11	1756-218-212-00	343	5
1729-505-003-10	242	45	1729-705-241-00	289	49	1756-256-007-10	143	22
1729-505-012-00	242	36	1729-730-004-10	282	6	1756-266-220-10	149	1
1729-505-012-00	242	49	1729-730-004-10	283	5	1756-320-011-00	171	3
1729-505-014-00	206	22	1729-730-004-10	283	13	1756-320-011-00	171	11
1729-509-001-00	218	60	1729-730-004-10	284	32	1756-320-011-00	173	3
1729-509-001-00	219	84	1729-730-005-10	284	33	1756-320-011-00	173	11
1729-509-010-00	218	57	1729-741-014-00	284	38	1756-320-012-00	171	4
1729-509-016-00	163	58	1729-741-015-00	284	39	1756-320-012-00	171	12
1729-609-240-00	268	4	1729-741-015-00	318	4	1756-320-012-00	173	4
1729-609-240-00	268	20	1729-741-017-00	282	15	1756-320-012-00	173	12
1729-609-240-00	268	26	1729-741-017-00	283	9	1756-320-013-00	171	5
1729-609-240-00	269	36	1729-760-900-00	319	6	1756-320-013-00	171	13
1729-609-240-00	269	39	1729-760-940-00	321	11	1756-320-013-00	173	5
1729-609-240-00	270	4	1729-760-950-00	321	12	1756-320-013-00	173	13
1729-609-240-00	270	20	1729-760-960-00	321	13	1756-320-014-00	170	3
1729-609-240-00	270	26	1729-760-970-00	321	14	1756-320-014-00	170	10
1729-609-240-00	271	36	1729-780-250-10	287	32	1756-320-014-00	171	6
1729-631-054-10	267	74	1729-780-512-00	287	48	1756-320-014-00	171	14
1729-652-006-00	258	73	1729-782-021-10	289	36	1756-320-014-00	172	3
1729-652-006-00	258	78	1729-902-051-00	292	26	1756-320-014-00	172	10
1729-652-006-00	261	73	1729-902-051-00	293	27	1756-320-014-00	173	6
1729-652-006-00	261	78	1729-902-051-00	295	26	1756-320-014-00	173	14
1729-652-280-00	258	70	1731-652-702-00	256	17	1756-320-014-00	174	3
1729-652-280-00	258	75	1731-652-702-00	259	17	1756-320-014-00	174	11
1729-652-280-00	261	70	1731-658-232-00	338	5	1756-320-015-20	173	18
1729-652-280-00	261	75	1731-658-233-10	338	6	1756-320-301-00	171	2
1729-652-301-00	316	20	1731-658-234-00	338	7	1756-320-301-00	171	10
1729-652-320-00	316	19	1731-658-235-10	338	8	1756-320-301-00	173	2
1729-656-210-00	268	2	1731-658-236-00	338	9	1756-320-301-00	173	10
1729-656-210-00	268	19	1732-662-200-00	258	85	1756-320-331-00	170	2

# 부품도번 색인

부품도번	페이지	번호	부품도번	페이지	번호	부품도번	페이지	번호
1756-320-331-00	170	9	1757-218-008-00	121	21	1757-437-201-10	199	2
1756-320-331-00	172	2	1757-218-008-00	123	20	1757-437-201-10	199	10
1756-320-331-00	172	9	1757-218-008-00	127	36	1757-437-201-10	200	2
1756-320-331-00	174	2	1757-218-008-00	342	18	1757-437-201-10	200	10
1756-320-331-00	174	10	1757-218-011-00	132	10	1757-437-201-10	201	2
1756-320-370-00	170	7	1757-218-011-00	134	10	1757-437-201-10	201	10
1756-320-370-00	170	14	1757-218-011-00	135	10	1757-437-210-10	197	1
1756-320-370-00	171	8	1757-218-011-00	137	10	1757-437-210-10	197	9
1756-320-370-00	171	16	1757-218-011-00	139	10	1757-437-230-10	198	1
1756-320-370-00	172	7	1757-218-205-00	343	6	1757-437-230-10	198	9
1756-320-370-00	172	14	1757-218-206-00	343	7	1757-437-230-10	199	1
1756-320-370-00	173	8	1757-218-207-00	343	8	1757-437-230-10	199	9
1756-320-370-00	173	16	1757-218-208-10	343	10	1757-437-230-10	200	1
1756-437-301-10	196	6	1757-218-209-00	343	12	1757-437-230-10	200	9
1756-437-301-10	196	14	1757-219-003-00	126	13	1757-437-511-00	197	7
1756-437-301-10	201	6	1757-219-003-00	141	4	1757-437-511-00	197	15
1756-437-301-10	201	14	1757-266-001-00	149	3	1757-437-541-00	198	7
1756-501-002-00	210	52	1757-266-003-00	149	28	1757-437-541-00	198	15
1756-501-002-00	214	52	1757-266-350-20	150	33	1757-437-541-00	199	7
1756-514-230-00	227	48	1757-304-001-30	154	11	1757-437-541-00	199	15
1756-514-230-00	229	48	1757-304-001-30	155	9	1757-501-012-00	204	6
1756-514-230-00	231	48	1757-304-007-20	154	12	1757-501-013-00	204	21
1756-515-001-10	232	6	1757-304-007-20	155	10	1757-501-031-00	205	39
1756-520-001-00	235	13	1757-306-004-00	157	15	1757-501-032-00	162	9
1756-520-001-00	311	9	1757-306-004-00	158	15	1757-505-004-00	206	5
1756-520-001-00	312	9	1757-306-004-00	170	15	1757-505-004-00	208	5
1756-520-001-00	312	20	1757-306-004-00	171	17	1757-508-015-00	212	105
1756-520-002-00	226	23	1757-306-004-00	172	15	1757-508-015-00	216	103
1756-520-002-00	228	23	1757-306-004-00	173	17	1757-509-005-00	220	96
1756-520-002-00	230	23	1757-306-004-00	174	17	1757-509-012-00	218	37
1756-520-002-00	234	2	1757-306-004-00	247	40	1757-509-012-00	218	46
1756-520-002-00	235	2	1757-306-004-00	250	40	1757-509-012-00	220	97
1756-601-290-00	236	27	1757-306-004-00	313	10	1757-509-014-10	221	122
1757-111-027-30	109	53	1757-306-004-00	314	10	1757-509-015-00	209	7
1757-111-028-30	109	54	1757-307-011-10	157	11	1757-509-015-00	213	7
1757-203-004-00	189	4	1757-310-011-10	142	24	1757-509-021-00	316	16
1757-203-004-00	189	14	1757-312-231-00	165	8	1757-509-430-00	209	6
1757-203-004-00	192	4	1757-431-003-00	184	8	1757-509-430-00	213	6
1757-203-004-00	192	14	1757-437-001-00	196	18	1757-509-452-00	180	16
1757-203-011-00	121	12	1757-437-001-00	197	18	1757-509-452-00	180	18
1757-203-011-00	123	11	1757-437-001-00	198	18	1757-509-452-00	180	20
1757-206-004-00	119	14	1757-437-001-00	199	18	1757-509-452-00	180	22
1757-206-006-00	119	18	1757-437-001-00	200	18	1757-509-460-00	180	15
1757-206-007-00	119	15	1757-437-001-00	201	18	1757-509-470-00	180	21
1757-209-008-00	121	16	1757-437-201-10	196	2	1757-511-002-00	224	24
1757-209-008-00	121	18	1757-437-201-10	196	10	1757-511-002-00	308	85
1757-209-008-00	123	15	1757-437-201-10	197	2	1757-511-002-00	309	102
1757-209-008-00	123	17	1757-437-201-10	197	10	1757-511-003-00	309	119
1757-209-014-00	130	34	1757-437-201-10	198	2	1757-511-004-20	223	40
1757-209-015-00	130	35	1757-437-201-10	198	10	1757-511-004-20	307	31

# 부품도번 색인

부품도번	페이지	번호	부품도번	페이지	번호	부품도번	페이지	번호
1757-511-200-00	224	21	1757-514-293-00	228	4	1757-515-213-00	337	8
1757-511-200-00	308	84	1757-514-293-00	228	9	1757-520-002-00	235	10
1757-511-200-00	308	88	1757-514-293-00	230	4	1757-520-002-00	311	6
1757-511-200-00	309	92	1757-514-293-00	230	9	1757-520-002-00	312	6
1757-511-200-00	309	96	1757-514-294-00	226	5	1757-520-002-00	312	17
1757-511-210-00	309	118	1757-514-294-00	226	10	1757-520-242-00	235	7
1757-511-210-00	309	120	1757-514-294-00	228	5	1757-520-242-00	311	3
1757-511-210-00	310	122	1757-514-294-00	228	10	1757-520-242-00	312	3
1757-511-210-00	310	124	1757-514-294-00	230	5	1757-520-242-00	312	14
1757-511-221-00	223	39	1757-514-294-00	230	10	1757-520-243-00	235	8
1757-511-221-00	225	43	1757-514-295-00	226	3	1757-520-243-00	311	4
1757-511-221-00	225	45	1757-514-295-00	226	8	1757-520-243-00	312	4
1757-511-221-00	306	14	1757-514-295-00	228	3	1757-520-243-00	312	15
1757-511-221-00	306	30	1757-514-295-00	228	8	1757-520-244-00	235	9
1757-511-221-00	307	51	1757-514-295-00	230	3	1757-520-244-00	311	5
1757-511-250-00	224	22	1757-514-295-00	230	8	1757-520-244-00	312	5
1757-511-250-00	308	86	1757-514-454-00	336	9	1757-520-244-00	312	16
1757-511-250-00	308	90	1757-514-454-00	337	9	1757-520-250-00	235	12
1757-511-250-00	309	94	1757-514-455-00	336	14	1757-520-250-00	311	8
1757-511-250-00	309	98	1757-514-455-00	337	14	1757-520-250-00	312	8
1757-511-250-00	309	103	1757-514-456-00	336	11	1757-520-250-00	312	19
1757-511-250-00	309	107	1757-514-456-00	337	11	1757-611-009-00	242	31
1757-511-250-00	309	111	1757-514-457-00	336	13	1757-630-001-00	244	9
1757-511-250-00	309	115	1757-514-457-00	337	13	1757-630-051-00	245	18
1757-511-260-00	310	134	1757-514-458-00	336	12	1757-640-009-00	246	25
1757-511-350-00	309	101	1757-514-458-00	337	12	1757-640-009-00	249	25
1757-511-350-00	309	105	1757-514-459-00	336	10	1757-640-013-20	246	23
1757-511-350-00	309	109	1757-514-459-00	337	10	1757-640-013-20	249	23
1757-511-350-00	309	113	1757-514-540-00	226	17	1757-640-014-00	247	39
1757-511-440-00	308	83	1757-514-540-00	230	17	1757-640-014-00	250	39
1757-511-460-00	309	100	1757-514-541-00	336	1	1757-640-014-00	313	9
1757-511-480-00	309	117	1757-514-542-00	336	2	1757-640-014-00	314	9
1757-511-500-00	310	126	1757-514-542-00	337	2	1757-640-015-00	247	38
1757-514-004-00	226	18	1757-514-543-00	336	3	1757-640-015-00	250	38
1757-514-004-00	228	18	1757-514-543-00	337	3	1757-640-015-00	313	8
1757-514-004-00	230	18	1757-514-544-00	336	4	1757-640-015-00	314	8
1757-514-005-00	226	11	1757-514-544-00	337	4	1757-640-017-00	246	26
1757-514-005-00	228	11	1757-514-545-00	336	5	1757-640-017-00	249	26
1757-514-005-00	230	11	1757-514-546-00	336	6	1757-640-061-00	246	29
1757-514-006-00	227	41	1757-514-546-00	337	6	1757-640-061-00	249	29
1757-514-006-00	229	41	1757-514-547-00	336	7	1757-640-062-00	246	28
1757-514-006-00	231	41	1757-514-550-00	228	17	1757-640-062-00	249	28
1757-514-292-00	226	2	1757-514-551-00	337	1	1757-640-063-00	246	30
1757-514-292-00	226	7	1757-514-552-00	337	5	1757-640-063-00	249	30
1757-514-292-00	228	2	1757-514-553-00	337	7	1757-640-210-30	246	22
1757-514-292-00	228	7	1757-515-005-00	233	10	1757-640-210-30	249	22
1757-514-292-00	230	2	1757-515-006-00	233	11	1757-640-220-10	246	21
1757-514-292-00	230	7	1757-515-007-00	233	12	1757-640-220-10	249	21
1757-514-293-00	226	4	1757-515-213-00	233	6	1757-650-011-00	257	38
1757-514-293-00	226	9	1757-515-213-00	336	8	1757-650-011-00	260	38

# 부품도번 색인

부품도번	페이지	번호	부품도번	페이지	번호	부품도번	페이지	번호
1757-650-236-00	252	9	1758-244-011-00	126	17	1790-210-021-00	123	9
1757-650-272-00	252	8	1758-244-011-00	126	20	1790-214-004-00	126	16
1757-652-001-10	257	59	1758-244-011-00	132	18	1790-214-006-00	121	22
1757-652-001-10	260	59	1758-244-011-00	134	18	1790-214-006-00	123	21
1757-652-207-00	256	18	1758-244-011-00	135	18	1790-214-006-00	126	30
1757-652-207-00	259	18	1758-244-011-00	137	18	1790-214-006-00	127	37
1757-652-207-00	265	3	1758-244-011-00	139	18	1790-214-016-10	120	11
1757-652-920-00	316	13	1763-631-200-00	283	19	1790-214-016-10	127	46
1757-654-225-00	262	2	1764-433-002-00	188	31	1790-214-018-00	127	47
1757-654-225-00	263	2	1782-690-220-00	254	29	1790-214-019-00	126	7
1757-654-227-00	262	3	1782-690-220-00	254	30	1790-214-019-00	126	24
1757-654-227-00	263	3	1782-690-220-00	255	31	1790-214-019-00	132	11
1757-654-350-00	262	17	1782-690-220-00	255	32	1790-214-019-00	134	11
1757-654-350-00	263	17	1785-631-005-00	245	14	1790-214-019-00	135	11
1757-658-200-00	265	20	1785-705-001-10	275	20	1790-214-019-00	137	11
1757-658-210-00	265	21	1785-760-005-00	240	14	1790-214-019-00	139	11
1757-658-370-10	265	16	1786-720-011-10	245	15	1790-214-021-00	127	31
1757-658-402-00	265	2	1786-720-013-00	245	19	1790-216-003-00	129	15
1757-658-900-00	318	18	1790-103-008-10	275	9	1790-216-003-00	130	33
1757-660-006-00	268	7	1790-203-012-00	340	20	1790-216-004-00	129	14
1757-660-006-00	268	23	1790-203-232-00	341	1	1790-216-006-00	129	17
1757-660-006-00	268	29	1790-203-233-00	341	2	1790-216-009-00	130	32
1757-660-006-00	269	34	1790-203-236-00	341	5	1790-216-014-00	129	9
1757-660-006-00	269	38	1790-203-237-00	341	6	1790-216-014-00	129	12
1757-660-006-00	269	41	1790-203-241-10	341	9	1790-216-015-00	129	18
1757-660-006-00	270	7	1790-203-242-00	341	10	1790-216-015-00	129	29
1757-660-006-00	270	23	1790-203-245-00	341	8	1790-216-052-00	129	4
1757-660-006-00	270	29	1790-209-003-00	120	7	1790-216-210-30	129	19
1757-660-006-00	271	34	1790-209-004-10	120	10	1790-217-002-00	131	7
1757-660-006-00	271	38	1790-210-002-00	121	3	1790-217-003-00	131	10
1757-660-340-10	268	14	1790-210-002-00	123	3	1790-217-004-10	131	14
1757-660-340-10	270	14	1790-210-006-00	121	11	1790-217-005-00	131	9
1757-721-004-20	279	5	1790-210-006-00	123	10	1790-217-006-10	131	11
1757-721-900-30	319	1	1790-210-007-10	121	17	1790-218-001-00	132	1
1757-721-910-10	319	2	1790-210-007-10	123	16	1790-218-001-00	134	1
1757-721-921-00	319	3	1790-210-009-20	121	8	1790-218-001-00	135	1
1757-721-930-00	319	4	1790-210-009-20	123	7	1790-218-001-00	137	1
1757-742-200-00	283	11	1790-210-011-10	121	25	1790-218-001-00	139	1
1757-780-002-00	286	25	1790-210-011-10	123	24	1790-218-003-10	134	2
1757-780-003-00	103	15	1790-210-012-00	121	26	1790-218-003-10	135	2
1757-780-003-00	103	26	1790-210-013-00	123	25	1790-218-004-10	132	2
1757-780-003-00	286	24	1790-210-014-00	123	19	1790-218-006-00	134	4
1757-780-004-00	289	39	1790-210-016-10	121	30	1790-218-006-00	135	4
1757-780-006-10	289	48	1790-210-016-10	124	31	1790-218-007-00	132	4
1757-782-003-00	288	21	1790-210-017-00	123	27	1790-218-008-00	132	12
1757-901-023-00	308	80	1790-210-018-00	121	13	1790-218-008-00	134	12
1757-901-024-00	293	17	1790-210-018-00	123	12	1790-218-008-00	135	12
1757-901-024-00	295	17	1790-210-019-00	121	14	1790-218-008-00	137	12
1757-901-024-00	308	70	1790-210-019-00	123	13	1790-218-008-00	139	12
1757-901-025-00	307	60	1790-210-021-00	121	10	1790-218-009-00	132	19



# 부품도번 색인

부품도번	페이지	번호	부품도번	페이지	번호	부품도번	페이지	번호
1790-218-009-00	134	19	1790-304-004-00	155	20	1790-509-280-00	217	27
1790-218-009-00	135	19	1790-304-005-00	154	20	1790-509-330-00	219	77
1790-218-009-00	137	19	1790-304-005-00	155	18	1790-509-420-00	221	126
1790-218-009-00	139	19	1790-304-006-00	154	21	1790-509-450-00	219	62
1790-218-011-00	132	15	1790-304-006-00	155	19	1790-509-500-00	220	118
1790-218-011-00	134	15	1790-304-009-00	154	23	1790-509-510-00	221	127
1790-218-011-00	135	15	1790-304-009-00	155	21	1790-511-002-00	223	41
1790-218-011-00	137	15	1790-306-003-00	156	7	1790-511-002-00	225	46
1790-218-011-00	139	15	1790-306-055-10	157	17	1790-511-002-00	307	32
1790-218-016-00	132	22	1790-306-055-10	158	17	1790-511-340-20	307	53
1790-218-016-00	135	22	1790-306-056-00	157	18	1790-511-350-10	308	63
1790-218-016-00	137	22	1790-306-056-00	158	18	1790-511-360-10	308	73
1790-218-016-00	139	22	1790-306-057-10	157	21	1790-511-400-00	310	133
1790-218-051-00	137	2	1790-306-057-10	158	21	1790-511-410-00	310	136
1790-218-210-00	132	9	1790-307-003-00	159	6	1790-514-001-20	227	32
1790-218-210-00	134	9	1790-307-004-00	159	5	1790-514-001-20	229	32
1790-218-210-00	135	9	1790-307-004-00	160	5	1790-514-001-20	231	32
1790-218-210-00	137	9	1790-307-005-00	156	12	1790-514-002-00	226	28
1790-218-210-00	139	9	1790-307-005-00	157	12	1790-514-002-00	228	28
1790-218-220-00	132	28	1790-307-005-00	158	12	1790-514-002-00	230	28
1790-218-220-00	135	28	1790-307-006-10	156	11	1790-514-005-00	226	29
1790-218-220-00	137	28	1790-307-006-10	158	11	1790-514-005-00	228	29
1790-218-220-00	139	28	1790-307-011-00	159	4	1790-514-005-00	230	29
1790-219-004-30	141	7	1790-307-012-00	160	4	1790-514-210-10	226	12
1790-219-005-10	141	13	1790-307-055-00	160	3	1790-514-210-10	228	12
1790-241-002-10	142	21	1790-307-056-00	160	6	1790-514-210-10	230	12
1790-241-200-00	142	17	1790-308-001-00	161	1	1790-514-220-20	226	20
1790-241-310-10	142	23	1790-308-002-00	161	8	1790-514-220-20	228	20
1790-256-003-40	143	3	1790-308-003-00	161	9	1790-514-220-20	230	20
1790-256-004-00	143	4	1790-308-005-00	161	10	1790-514-265-10	227	39
1790-256-006-10	143	5	1790-308-006-00	161	7	1790-514-265-10	229	39
1790-256-007-00	143	10	1790-308-008-00	161	4	1790-514-265-10	231	39
1790-256-240-00	144	36	1790-308-009-00	161	5	1790-514-266-10	227	40
1790-257-001-00	145	11	1790-321-001-00	176	1	1790-514-266-10	229	40
1790-259-001-10	146	1	1790-321-002-00	177	1	1790-514-266-10	231	40
1790-259-002-10	146	2	1790-407-320-00	180	6	1790-515-001-10	232	4
1790-259-003-10	146	3	1790-407-330-00	180	5	1790-515-001-10	233	7
1790-259-004-00	146	6	1790-434-007-10	191	62	1790-520-200-00	234	1
1790-259-210-00	146	9	1790-434-007-10	194	62	1790-520-200-00	235	1
1790-259-220-00	146	18	1790-505-004-10	206	29	1790-611-200-10	241	1
1790-266-300-00	149	7	1790-505-004-10	208	14	1790-611-201-00	241	2
1790-301-001-10	152	4	1790-505-220-00	206	14	1790-611-202-00	241	3
1790-301-001-10	153	4	1790-505-240-00	206	19	1790-611-203-00	241	4
1790-301-002-00	152	2	1790-508-001-00	210	36	1790-611-204-00	241	5
1790-301-002-00	153	2	1790-508-001-00	214	36	1790-611-205-00	241	6
1790-304-002-00	154	17	1790-508-370-00	210	45	1790-611-206-00	241	7
1790-304-002-00	155	15	1790-508-370-00	214	45	1790-611-207-00	241	8
1790-304-003-00	154	18	1790-508-380-00	210	39	1790-625-005-00	243	20
1790-304-003-00	155	16	1790-508-380-00	214	39	1790-625-006-00	243	19
1790-304-004-00	154	22	1790-509-240-00	180	19	1790-640-001-00	247	32

# 부품도번 색인

부품도번	페이지	번호	부품도번	페이지	번호	부품도번	페이지	번호
1790-640-001-00	250	32	1790-650-260-00	253	40	1791-256-001-00	143	14
1790-640-001-00	313	2	1790-650-290-00	254	2	1791-256-002-00	143	1
1790-640-001-00	314	2	1790-652-202-00	256	19	1791-256-003-00	143	2
1790-640-002-10	247	45	1790-652-202-00	259	19	1791-304-001-00	154	1
1790-640-002-10	314	13	1790-652-290-00	268	13	1791-304-002-10	154	2
1790-640-003-00	247	33	1790-652-290-00	270	13	1791-304-004-00	154	10
1790-640-003-00	250	33	1790-652-800-00	316	4	1791-304-004-00	155	8
1790-640-003-00	313	3	1790-652-920-10	316	1	1791-304-006-00	154	8
1790-640-003-00	314	3	1790-652-930-00	316	8	1791-304-006-00	155	6
1790-640-004-00	247	46	1790-652-940-00	316	10	1791-304-008-00	154	19
1790-640-004-00	250	46	1790-652-950-10	316	12	1791-304-008-00	155	17
1790-640-004-00	313	14	1790-652-952-00	316	17	1791-304-200-00	154	15
1790-640-004-00	314	14	1790-652-970-00	315	1	1791-304-200-00	155	13
1790-640-005-00	247	35	1790-658-400-00	316	2	1791-306-001-10	156	1
1790-640-005-00	250	35	1790-658-810-00	318	20	1791-306-051-20	157	1
1790-640-005-00	313	5	1790-658-820-00	318	21	1791-306-051-20	158	1
1790-640-005-00	314	5	1790-660-300-00	268	3	1791-306-052-10	157	7
1790-640-006-00	247	48	1790-660-300-00	270	3	1791-306-053-00	158	7
1790-640-006-00	250	48	1790-660-320-10	268	12	1791-306-054-00	157	14
1790-640-006-00	313	16	1790-660-320-10	270	12	1791-306-054-00	158	14
1790-640-006-00	314	16	1790-705-008-00	275	8	1791-307-001-00	159	1
1790-640-007-00	246	14	1790-730-004-20	280	4	1791-307-001-00	160	1
1790-640-007-00	249	14	1790-730-006-00	320	1	1791-307-002-00	159	3
1790-640-008-00	246	12	1790-730-007-00	320	2	1791-307-003-00	159	9
1790-640-008-00	249	12	1790-730-230-00	280	8	1791-307-004-00	159	11
1790-640-012-10	247	57	1790-730-240-00	280	9	1791-307-005-00	159	12
1790-640-012-10	250	57	1790-730-250-00	280	20	1791-307-051-00	160	9
1790-640-013-20	247	59	1790-760-006-10	285	14	1791-307-052-00	160	11
1790-640-013-20	250	59	1790-901-004-00	290	3	1791-307-053-00	160	14
1790-640-014-00	248	61	1790-901-004-00	291	3	1791-307-054-00	160	12
1790-640-014-00	251	61	1790-902-019-10	292	29	1791-307-054-00	160	15
1790-640-015-10	248	63	1790-902-019-10	293	30	1791-310-004-00	162	16
1790-640-015-10	251	63	1790-902-019-10	295	29	1791-310-210-10	162	28
1790-640-016-20	246	17	1790-903-001-20	296	20	1791-310-320-10	162	19
1790-640-016-20	249	17	1790-903-001-20	297	20	1791-310-330-10	162	20
1790-640-018-00	250	45	1790-912-003-20	301	13	1791-313-001-00	168	7
1790-640-018-00	313	13	1790-912-003-20	302	13	1791-313-003-10	169	32
1790-640-200-40	246	19	1791-216-007-00	129	28	1791-313-200-00	168	18
1790-640-200-40	249	19	1791-216-011-00	129	7	1791-313-240-00	169	37
1790-640-210-40	246	20	1791-216-012-00	129	8	1791-320-001-00	171	7
1790-640-210-40	249	20	1791-217-001-10	131	1	1791-320-001-00	171	15
1790-640-230-00	246	1	1791-218-001-00	132	21	1791-407-400-00	181	31
1790-640-230-00	249	1	1791-218-001-00	135	21	1791-407-450-00	181	32
1790-640-240-00	246	3	1791-218-001-00	137	21	1791-407-460-00	181	35
1790-640-240-00	249	3	1791-218-001-00	139	21	1791-407-500-20	180	3
1790-640-910-00	313	1	1791-218-053-00	137	4	1791-432-001-00	185	10
1790-640-910-00	314	1	1791-218-054-10	134	21	1791-432-002-00	185	13
1790-640-920-20	314	12	1791-218-055-00	139	2	1791-432-003-00	185	16
1790-640-930-10	313	12	1791-218-056-00	139	4	1791-432-009-00	185	14
1790-650-005-00	254	24	1791-219-001-00	141	1	1791-432-011-00	185	15



# 부품도번 색인

부품도번	페이지	번호	부품도번	페이지	번호	부품도번	페이지	번호
1791-432-013-00	185	3	1791-514-214-10	229	38	1792-658-300-00	267	75
1791-432-014-00	185	6	1791-514-214-10	231	38	1792-658-301-00	267	76
1791-432-016-10	185	26	1791-514-240-20	227	34	1792-658-302-00	267	77
1791-432-017-00	185	28	1791-514-240-20	229	34	1792-658-310-20	267	78
1791-432-018-10	185	24	1791-514-240-20	231	34	1792-658-350-00	265	19
1791-432-019-10	186	32	1791-514-241-10	227	35	1792-662-200-00	269	35
1791-432-021-00	186	33	1791-514-241-10	229	35	1792-662-200-00	271	35
1791-432-022-00	185	2	1791-514-241-10	231	35	1792-705-004-00	275	11
1791-433-002-00	187	8	1791-514-242-10	227	36	1792-705-005-00	275	26
1791-433-003-00	187	9	1791-514-242-10	229	36	1792-705-006-00	275	17
1791-433-200-00	187	10	1791-514-242-10	231	36	1792-705-203-00	275	2
1791-434-005-00	189	24	1791-514-243-10	227	37	1792-705-210-00	275	24
1791-434-005-00	192	24	1791-514-243-10	229	37	1792-705-250-71	275	18
1791-434-015-10	189	15	1791-514-243-10	231	37	1792-705-260-31	275	21
1791-434-015-10	192	15	1791-514-300-00	226	1	1792-720-002-10	277	14
1791-434-017-10	189	23	1791-514-300-00	228	1	1792-720-002-10	278	14
1791-434-017-10	192	23	1791-514-300-00	230	1	1792-720-002-10	288	4
1791-434-018-00	191	66	1791-514-310-00	226	6	1792-730-003-30	280	3
1791-434-018-00	194	66	1791-514-310-00	228	6	1792-730-005-00	280	5
1791-434-200-10	189	30	1791-514-310-00	230	6	1792-730-006-00	280	12
1791-434-200-10	192	30	1791-515-200-20	232	1	1792-730-007-00	280	13
1791-434-202-00	190	31	1791-515-250-00	233	1	1792-733-220-00	281	5
1791-434-202-00	190	35	1791-515-251-00	233	2	1792-740-005-00	282	7
1791-434-202-00	193	31	1791-515-252-00	233	3	1792-740-005-00	283	6
1791-434-202-00	193	35	1791-515-253-00	233	4	1792-742-004-00	284	37
1791-434-210-10	190	34	1791-515-254-00	233	5	1792-742-005-00	282	4
1791-434-210-10	193	34	1791-520-210-00	312	2	1792-742-005-00	283	3
1791-434-220-20	189	18	1791-520-220-00	235	6	1792-742-006-00	282	5
1791-434-220-20	192	18	1791-520-220-00	311	2	1792-742-006-00	283	4
1791-434-230-20	189	20	1791-520-220-00	312	13	1792-742-210-00	284	36
1791-434-230-20	192	20	1791-520-240-00	311	1	1792-742-250-00	284	41
1791-434-250-10	190	33	1791-520-240-00	312	12	1792-760-012-00	275	6
1791-434-250-10	193	33	1791-520-250-00	312	1	1792-760-200-10	285	11
1791-436-211-00	195	4	1791-640-200-10	246	10	1792-782-001-20	288	23
1791-436-211-00	195	10	1791-640-200-10	249	10	1792-782-006-00	288	18
1791-436-212-00	195	5	1791-903-001-00	296	16	1792-782-009-00	288	17
1791-436-212-00	195	11	1791-903-002-00	297	16	1792-782-011-00	288	19
1791-436-220-10	195	3	1792-652-230-10	266	48	1792-782-014-00	288	29
1791-436-220-10	195	9	1792-652-231-00	266	49	1792-782-051-00	288	14
1791-437-210-00	196	1	1792-652-232-00	266	50	1792-782-052-10	288	15
1791-437-210-00	196	9	1792-652-233-00	266	53	1792-782-200-00	288	6
1791-437-210-00	201	1	1792-652-234-00	266	54	1792-782-210-10	288	5
1791-437-210-00	201	9	1792-652-710-10	257	52	1792-782-500-30	288	1
1791-437-311-00	198	6	1792-652-710-10	260	52	1792-782-501-00	339	7
1791-437-311-00	198	14	1792-652-750-00	257	53	1792-782-502-00	339	8
1791-508-001-10	215	67	1792-652-750-00	260	53	1792-782-503-00	339	9
1791-508-300-00	209	25	1792-656-740-00	317	1	1792-782-504-00	339	17
1791-508-300-00	213	25	1792-658-001-20	266	39	1792-782-505-00	339	18
1791-509-200-00	220	101	1792-658-002-00	266	41	1792-782-506-00	339	22
1791-514-214-10	227	38	1792-658-003-10	265	25	1792-782-560-00	288	12

# 부품도번 색인

부품도번	페이지	번호	부품도번	페이지	번호	부품도번	페이지	번호
1792-782-570-00	288	10	1799-902-087-10	295	25	1800-404-210-40	179	1
1792-782-590-00	288	9	1799-902-092-00	290	4	1800-407-330-00	180	17
1792-782-601-10	339	1	1799-902-092-00	291	4	1800-432-005-00	185	25
1792-782-602-00	339	2	1799-902-095-00	292	6	1800-432-006-00	185	27
1792-782-603-00	339	3	1799-902-095-00	293	6	1800-433-002-10	187	1
1792-782-604-00	339	4	1799-902-095-00	295	6	1800-434-004-10	189	1
1792-782-605-00	339	5	1800-102-016-00	99	56	1800-434-004-10	192	1
1792-782-606-10	339	6	1800-106-004-00	103	10	1800-434-005-20	189	2
1792-782-611-00	339	10	1800-106-004-00	103	13	1800-434-005-20	192	2
1792-782-612-00	339	11	1800-106-004-00	103	22	1800-434-009-00	185	21
1792-782-613-00	339	12	1800-106-004-00	103	25	1800-434-437-00	190	52
1792-782-615-00	288	2	1800-111-018-00	101	24	1800-434-437-00	193	52
1792-782-616-00	339	13	1800-111-310-00	110	67	1800-434-438-10	190	53
1792-782-617-00	339	14	1800-203-008-00	118	12	1800-434-438-10	193	53
1792-782-618-10	339	15	1800-203-008-00	128	2	1800-434-442-10	190	59
1792-782-619-00	339	16	1800-203-301-00	340	8	1800-434-442-10	193	59
1792-782-621-00	339	20	1800-203-302-00	340	9	1800-436-210-20	195	1
1792-782-622-00	339	21	1800-203-303-00	340	10	1800-436-211-00	195	6
1792-782-624-00	339	23	1800-203-304-00	340	11	1800-436-211-00	195	12
1792-782-625-00	339	24	1800-203-305-00	340	12	1800-436-220-10	195	2
1792-782-625-00	339	27	1800-203-305-00	342	11	1800-436-230-20	195	7
1792-782-626-00	339	25	1800-203-306-00	340	13	1800-436-240-10	195	8
1792-903-001-00	296	23	1800-203-307-00	340	14	1800-508-045-00	211	75
1792-903-001-00	297	23	1800-203-308-00	340	15	1800-508-045-00	215	73
1792-903-003-00	296	2	1800-203-309-00	340	16	1800-511-310-10	222	30
1792-903-003-00	297	2	1800-203-311-00	340	17	1800-511-310-10	225	34
1792-912-003-00	300	2	1800-203-313-00	342	5	1800-511-310-10	306	8
1792-912-003-00	301	2	1800-203-315-00	340	19	1800-511-310-10	306	23
1792-912-003-00	302	2	1800-203-315-00	342	20	1800-511-310-10	307	45
1794-658-071-00	322	8	1800-203-316-00	340	18	1800-652-400-00	254	28
1794-733-001-00	281	2	1800-205-013-00	128	3	1800-652-400-00	257	40
1794-733-002-00	281	9	1800-205-302-00	342	17	1800-652-400-00	257	41
1794-733-003-00	281	10	1800-205-303-00	340	5	1800-652-400-00	257	42
1794-733-004-20	281	11	1800-206-005-10	119	10	1800-652-400-00	257	43
1794-733-005-00	281	12	1800-209-024-00	120	6	1800-652-400-00	257	44
1794-733-006-00	281	13	1800-209-220-30	120	5	1800-652-400-00	257	45
1794-733-008-00	281	14	1800-214-009-10	126	11	1800-652-400-00	257	46
1794-733-201-00	257	54	1800-214-028-00	342	19	1800-652-400-00	257	47
1794-733-201-00	260	54	1800-254-012-30	143	18	1800-652-400-00	257	48
1794-733-230-00	281	7	1800-304-005-00	154	9	1800-652-400-00	257	49
1794-733-250-00	281	8	1800-304-005-00	155	7	1800-652-400-00	257	50
1796-312-072-00	167	61	1800-304-006-00	154	7	1800-652-400-00	257	51
1796-312-073-00	166	41	1800-304-006-00	155	5	1800-652-400-00	260	40
1796-312-780-00	166	38	1800-304-007-00	155	1	1800-652-400-00	260	41
1796-312-840-00	166	40	1800-310-004-00	163	49	1800-652-400-00	260	42
1796-601-071-10	252	3	1800-310-004-00	165	16	1800-652-400-00	260	43
1798-312-073-00	165	9	1800-310-004-00	168	26	1800-652-400-00	260	44
1798-901-002-00	236	8	1800-312-001-20	165	12	1800-652-400-00	260	45
1799-902-087-10	292	25	1800-401-002-10	178	7	1800-652-400-00	260	46
1799-902-087-10	293	26	1800-404-001-10	179	4	1800-652-400-00	260	47

# 부품도번 색인

부품도번	페이지	번호	부품도번	페이지	번호	부품도번	페이지	번호
1800-652-400-00	260	48	1807-320-002-00	174	13	1810-437-261-00	197	14
1800-652-400-00	260	49	1807-320-003-10	175	1	1810-439-003-10	202	2
1800-652-400-00	260	50	1807-320-004-00	175	2	1810-439-003-10	202	22
1800-652-400-00	260	51	1807-320-005-20	175	3	1810-439-003-10	304	3
1800-652-400-00	265	6	1807-320-540-00	170	1	1810-439-003-10	304	23
1800-652-400-00	318	13	1807-320-540-00	170	8	1810-439-004-20	202	3
1800-652-400-00	318	19	1807-320-560-00	172	1	1810-439-004-20	304	4
1800-654-202-00	262	4	1807-320-560-00	172	8	1810-439-008-20	202	23
1800-654-202-00	263	4	1807-320-560-00	174	1	1810-439-008-20	304	24
1800-658-003-00	266	44	1807-320-560-00	174	9	1810-439-011-10	202	13
1800-658-004-00	266	42	1807-434-211-20	190	44	1810-439-011-10	203	33
1800-658-900-00	266	47	1807-434-211-20	193	44	1810-439-011-10	304	14
1800-660-300-00	269	43	1807-434-212-10	190	45	1810-439-011-10	305	34
1800-660-300-00	271	39	1807-434-212-10	193	45	1810-439-012-00	202	6
1800-705-005-00	275	15	1807-902-062-10	292	19	1810-439-012-00	202	26
1800-705-202-10	275	3	1807-902-062-10	293	20	1810-439-012-00	304	7
1800-720-004-10	276	17	1807-902-062-10	295	20	1810-439-012-00	304	27
1800-720-017-00	276	2	1807-902-073-00	292	20	1810-508-005-00	209	19
1800-740-200-00	282	12	1807-902-073-00	293	21	1810-508-005-00	213	19
1800-780-007-00	289	42	1810-116-201-00	113	2	1810-601-300-00	236	23
1800-782-007-00	288	3	1810-116-202-00	113	4	1810-611-003-00	242	55
1800-902-011-00	292	17	1810-116-203-00	113	5	1810-611-009-00	242	44
1800-902-011-00	293	18	1810-116-205-00	113	11	1810-611-013-00	241	30
1800-902-011-00	295	18	1810-116-206-00	113	14	1810-611-013-00	242	43
1801-312-260-00	168	11	1810-135-200-00	115	1	1810-611-200-10	242	42
1801-658-051-00	267	85	1810-201-001-00	119	4	1810-611-250-00	242	54
1801-658-300-00	267	83	1810-201-001-00	222	17	1810-611-280-00	241	29
1801-658-301-00	267	84	1810-201-001-00	224	18	1810-652-002-00	113	10
1801-658-500-00	266	36	1810-203-221-00	342	8	1810-652-002-00	242	38
1801-658-510-00	266	34	1810-203-222-00	342	12	1810-652-002-00	242	51
1801-720-002-00	276	9	1810-214-231-00	342	7	1810-652-003-00	257	31
1801-782-001-40	289	45	1810-214-233-00	342	9	1810-652-003-00	260	31
1801-782-003-00	289	41	1810-214-234-00	342	10	1810-652-004-00	256	29
1801-782-230-00	289	33	1810-214-235-00	342	16	1810-652-004-00	259	29
1801-782-300-10	289	31	1810-214-236-00	342	13	1810-652-400-10	257	55
1802-720-054-00	276	13	1810-214-238-00	342	14	1810-652-400-10	260	55
1805-202-022-00	120	4	1810-214-239-00	342	15	1810-652-420-00	113	9
1807-102-001-00	98	16	1810-241-002-00	217	24	1810-652-420-00	242	37
1807-313-230-00	164	62	1810-263-210-40	148	1	1810-652-420-00	242	50
1807-320-001-00	170	4	1810-310-200-00	162	11	1810-652-930-00	316	18
1807-320-001-00	170	11	1810-310-201-00	162	12	1810-652-932-00	316	21
1807-320-001-00	172	4	1810-310-202-00	162	14	1810-658-202-00	265	4
1807-320-001-00	172	11	1810-310-203-00	162	15	1810-658-340-10	318	14
1807-320-001-00	174	4	1810-320-210-00	171	1	1810-705-202-00	275	4
1807-320-001-00	174	12	1810-320-210-00	171	9	1810-720-003-00	300	13
1807-320-002-00	170	5	1810-320-210-00	173	1	1810-720-003-00	301	14
1807-320-002-00	170	12	1810-320-210-00	173	9	1810-720-003-00	302	15
1807-320-002-00	172	5	1810-320-261-00	170	6	1810-720-036-00	276	26
1807-320-002-00	172	12	1810-320-261-00	170	13	1810-730-004-10	280	16
1807-320-002-00	174	5	1810-437-261-00	197	6	1810-760-004-00	285	18

# 부품도번 색인

부품도번	페이지	번호	부품도번	페이지	번호	부품도번	페이지	번호
1810-782-007-00	288	30	1822-214-011-00	127	38	1823-215-320-00	342	2
1810-902-023-00	292	4	1822-214-012-00	126	9	1823-215-330-00	342	3
1810-902-023-00	293	4	1822-214-012-00	126	26	1823-216-001-00	129	1
1810-902-023-00	295	4	1822-214-210-00	126	5	1823-216-002-00	129	2
1810-903-003-00	296	19	1822-214-220-00	126	22	1823-216-003-00	129	5
1810-903-003-00	297	19	1822-214-230-10	127	51	1823-216-004-00	129	10
1810-913-001-00	322	4	1822-215-001-00	128	4	1823-216-005-10	129	16
1810-913-002-00	322	6	1822-215-002-10	128	7	1823-216-006-00	129	26
1810-913-002-00	322	12	1822-216-006-00	129	30	1823-216-007-00	129	24
1810-913-200-30	322	1	1822-218-001-00	132	5	1823-216-200-10	129	13
1810-913-210-10	322	2	1822-218-001-00	134	5	1823-218-200-00	132	8
1810-913-220-00	322	3	1822-218-001-00	135	5	1823-218-200-00	134	8
1810-913-410-00	322	7	1822-218-001-00	137	5	1823-218-200-00	135	8
1810-913-600-00	322	14	1822-218-001-00	139	5	1823-218-200-00	137	8
1810-913-601-00	322	15	1822-219-001-20	141	3	1823-218-200-00	139	8
1810-913-610-00	322	16	1822-219-002-10	141	10	1823-218-202-00	343	1
1810-913-620-00	322	13	1822-407-210-00	180	25	1823-218-203-00	343	2
1812-780-240-00	287	34	1822-407-220-00	180	26	1823-218-204-00	343	3
1815-511-009-00	207	31	1822-508-220-00	210	46	1823-218-205-00	343	4
1815-511-009-00	208	16	1822-508-220-00	214	46	1823-218-500-10	134	27
1815-631-081-00	245	6	1822-509-220-00	220	116	1823-241-001-40	142	1
1817-111-002-00	109	55	1823-102-013-00	98	2	1823-256-300-00	143	26
1817-509-001-00	211	88	1823-120-200-00	114	1	1823-256-310-00	144	32
1817-509-001-00	212	92	1823-203-300-00	118	11	1823-257-001-00	145	10
1817-509-001-00	212	98	1823-203-310-00	340	1	1823-266-210-00	149	12
1817-509-001-00	212	103	1823-203-320-00	340	2	1823-269-001-00	151	2
1817-509-001-00	215	86	1823-203-330-00	340	3	1823-301-200-10	152	1
1817-509-001-00	215	90	1823-210-001-00	121	1	1823-301-500-00	153	1
1817-509-001-00	216	96	1823-210-001-00	123	1	1823-304-001-00	154	5
1817-509-001-00	216	101	1823-210-002-00	121	2	1823-304-001-00	155	3
1817-720-018-00	276	10	1823-210-002-00	123	2	1823-310-001-10	163	38
1822-102-004-00	299	2	1823-210-003-00	121	4	1823-310-002-20	163	39
1822-203-001-10	118	1	1823-210-004-00	121	9	1823-310-004-00	163	34
1822-203-002-00	118	2	1823-210-004-00	123	8	1823-310-005-10	162	17
1822-203-003-00	118	3	1823-210-005-00	121	15	1823-310-210-00	163	47
1822-203-004-00	118	8	1823-210-005-00	123	14	1823-310-220-00	163	41
1822-203-005-00	118	14	1823-210-006-00	121	20	1823-310-240-00	163	43
1822-203-200-10	118	13	1823-214-001-10	126	1	1823-310-270-00	163	31
1822-206-001-00	119	11	1823-214-002-00	126	8	1823-312-200-00	165	14
1822-206-002-00	119	17	1823-214-002-00	126	25	1823-312-210-00	165	15
1822-209-001-00	120	1	1823-214-200-10	126	4	1823-410-002-10	182	5
1822-209-002-00	120	2	1823-214-200-10	126	21	1823-410-011-00	183	1
1822-214-001-00	127	39	1823-214-202-00	341	3	1823-431-210-10	184	5
1822-214-002-00	126	14	1823-214-203-00	341	7	1823-434-001-00	190	42
1822-214-003-00	127	40	1823-214-204-00	341	11	1823-434-001-00	193	42
1822-214-004-00	126	29	1823-215-300-10	128	1	1823-439-210-20	202	4
1822-214-005-00	127	41	1823-215-301-00	342	4	1823-439-210-20	304	5
1822-214-006-00	127	34	1823-215-306-00	340	7	1823-439-220-00	202	5
1822-214-007-00	127	42	1823-215-306-00	342	21	1823-439-220-00	304	6
1822-214-008-00	126	18	1823-215-310-00	342	1	1823-439-250-10	202	9

# 부품도번 색인

부품도번	페이지	번호	부품도번	페이지	번호	부품도번	페이지	번호
1823-439-250-10	304	10	1835-434-013-00	193	46	1841-102-200-00	98	1
1823-439-310-20	202	24	1835-434-025-10	189	3	1841-102-210-10	98	10
1823-439-310-20	304	25	1835-434-025-10	192	3	1841-102-220-00	98	14
1823-439-320-00	202	25	1835-434-026-10	189	13	1841-102-230-20	98	23
1823-439-320-00	304	26	1835-434-026-10	192	13	1841-102-260-00	99	33
1823-439-340-10	202	29	1835-434-322-00	189	19	1841-102-270-00	99	35
1823-439-340-10	304	30	1835-434-322-00	189	21	1841-102-280-00	99	36
1823-508-200-00	209	1	1835-434-322-00	192	19	1841-102-280-00	103	7
1823-508-200-00	213	1	1835-434-322-00	192	21	1841-102-280-00	286	29
1823-508-210-00	209	16	1836-312-002-00	115	3	1841-102-290-00	99	37
1823-508-210-00	213	16	1836-312-002-00	165	11	1841-102-300-10	99	47
1823-508-220-20	209	21	1838-434-609-00	190	51	1841-102-310-00	99	53
1823-508-220-20	213	21	1838-434-609-00	193	51	1841-102-320-10	99	55
1823-508-250-10	209	13	1841-101-001-00	96	3	1841-102-330-20	99	59
1823-508-250-10	213	13	1841-101-002-00	96	6	1841-102-340-10	100	62
1823-508-300-10	210	32	1841-101-003-00	96	10	1841-102-350-00	100	69
1823-508-300-10	214	32	1841-101-004-00	96	25	1841-102-400-00	99	49
1823-509-200-00	217	1	1841-101-005-00	96	27	1841-103-001-10	101	11
1823-509-310-00	218	41	1841-101-009-00	97	41	1841-103-003-10	101	18
1823-658-501-00	322	20	1841-101-012-10	96	14	1841-103-004-10	101	19
1823-658-520-10	322	19	1841-101-013-10	96	4	1841-103-005-00	101	5
1823-658-530-20	322	17	1841-101-014-00	96	12	1841-103-051-00	101	1
1823-658-540-00	322	21	1841-101-017-00	96	15	1841-103-230-00	101	16
1823-658-910-00	318	17	1841-101-200-00	96	1	1841-103-240-00	101	21
1823-720-008-00	276	11	1841-101-202-00	96	2	1841-103-260-10	101	9
1823-742-200-10	283	12	1841-101-220-00	96	16	1841-103-270-10	101	7
1823-760-002-00	285	16	1841-101-230-00	96	17	1841-104-001-00	102	7
1823-902-012-00	292	9	1841-101-240-10	96	18	1841-104-200-00	102	1
1823-902-013-00	293	9	1841-101-260-20	96	20	1841-104-202-00	102	5
1823-902-013-00	295	9	1841-101-270-00	96	24	1841-104-210-00	102	10
1825-312-011-00	166	60	1841-101-280-00	97	32	1841-106-001-10	103	5
1825-312-011-00	167	64	1841-101-290-00	97	39	1841-106-006-00	103	19
1829-721-004-00	279	2	1841-101-300-10	97	34	1841-106-006-00	103	30
1829-780-550-00	286	17	1841-101-310-10	97	42	1841-106-008-00	103	9
1835-101-011-00	96	29	1841-101-320-10	96	22	1841-106-009-00	103	12
1835-101-011-00	103	16	1841-101-330-00	97	36	1841-106-011-00	103	21
1835-101-011-00	103	27	1841-102-001-00	98	4	1841-106-012-00	103	24
1835-101-011-00	105	5	1841-102-002-00	98	7	1841-106-200-00	103	3
1835-104-002-00	102	8	1841-102-003-00	98	12	1841-106-210-00	103	8
1835-107-011-20	96	28	1841-102-004-10	98	21	1841-106-240-20	103	11
1835-107-011-20	105	4	1841-102-007-00	99	42	1841-106-250-20	103	23
1835-107-017-00	105	8	1841-102-008-00	99	58	1841-106-260-00	104	32
1835-107-019-00	105	9	1841-102-008-00	100	61	1841-107-001-00	105	1
1835-116-300-00	113	1	1841-102-011-10	98	29	1841-107-002-00	105	14
1835-116-302-00	113	6	1841-102-012-00	98	24	1841-107-003-00	105	17
1835-135-001-00	115	4	1841-102-013-00	100	71	1841-107-004-00	106	31
1835-432-004-00	185	23	1841-102-014-00	100	63	1841-107-005-00	106	36
1835-432-005-00	186	34	1841-102-015-00	97	37	1841-107-007-00	105	12
1835-432-006-00	186	35	1841-102-015-00	98	25	1841-107-008-00	105	22
1835-434-013-00	190	46	1841-102-015-00	98	30	1841-107-009-00	105	24

# 부품도번 색인

부품도번	페이지	번호	부품도번	페이지	번호	부품도번	페이지	번호
1841-107-011-00	105	10	1841-111-270-00	109	39	1841-410-220-10	182	9
1841-107-012-00	106	51	1841-111-300-10	109	59	1841-410-230-00	182	11
1841-107-012-00	106	53	1841-111-310-10	110	61	1841-410-240-00	182	14
1841-107-012-00	106	59	1841-111-320-10	110	64	1841-431-001-00	184	1
1841-107-200-00	105	3	1841-111-330-00	110	72	1841-431-200-00	184	4
1841-107-300-30	106	38	1841-111-360-00	110	65	1841-432-200-00	185	1
1841-107-310-00	106	43	1841-111-400-20	111	3	1841-433-200-00	187	20
1841-107-320-10	106	46	1841-111-410-00	111	8	1841-433-210-00	188	32
1841-107-330-10	106	50	1841-111-410-00	112	9	1841-434-001-00	190	60
1841-107-340-10	106	52	1841-111-420-30	111	11	1841-434-001-00	193	60
1841-107-350-00	106	56	1841-111-450-10	112	3	1841-434-002-00	189	25
1841-107-360-00	106	58	1841-111-460-10	112	12	1841-434-002-00	192	25
1841-107-370-00	106	40	1841-111-500-00	108	1	1841-439-001-00	202	16
1841-107-400-00	105	26	1841-111-502-00	108	2	1841-439-001-00	304	17
1841-107-410-00	105	27	1841-111-503-00	108	3	1841-439-002-00	203	36
1841-107-420-00	105	28	1841-111-504-00	108	4	1841-439-002-00	305	37
1841-111-001-00	108	12	1841-111-510-00	108	24	1841-439-003-00	202	14
1841-111-002-00	108	14	1841-111-512-00	108	25	1841-439-003-00	203	34
1841-111-003-00	109	33	1841-111-513-00	108	26	1841-439-003-00	304	15
1841-111-004-00	109	35	1841-201-001-00	116	1	1841-439-003-00	305	35
1841-111-005-10	109	45	1841-201-051-00	117	1	1841-439-210-00	202	12
1841-111-006-00	109	31	1841-206-001-00	119	1	1841-439-210-00	203	32
1841-111-007-00	108	21	1841-211-001-10	125	1	1841-439-210-00	304	13
1841-111-007-00	109	42	1841-256-300-00	143	19	1841-439-210-00	305	33
1841-111-008-00	108	22	1841-266-001-00	149	11	1841-439-400-00	304	1
1841-111-008-00	109	43	1841-266-200-00	149	18	1841-501-001-10	204	13
1841-111-009-00	108	23	1841-266-210-00	149	9	1841-501-002-10	204	14
1841-111-009-00	109	44	1841-266-220-00	149	23	1841-501-003-00	204	15
1841-111-013-00	110	69	1841-266-310-00	149	25	1841-501-004-00	204	27
1841-111-014-00	110	70	1841-269-001-00	245	17	1841-501-200-00	204	1
1841-111-016-00	109	56	1841-269-200-10	151	1	1841-501-210-00	204	25
1841-111-017-00	108	6	1841-310-001-00	162	1	1841-501-220-00	204	26
1841-111-017-00	108	28	1841-310-002-00	162	2	1841-501-230-10	205	32
1841-111-018-10	109	49	1841-313-001-00	168	9	1841-501-240-00	205	36
1841-111-019-10	110	76	1841-313-002-00	168	28	1841-501-250-00	204	24
1841-111-022-00	109	52	1841-313-200-00	168	15	1841-505-001-10	207	34
1841-111-051-00	111	1	1841-313-210-00	168	20	1841-505-001-10	208	19
1841-111-051-00	112	1	1841-313-240-00	168	25	1841-505-002-00	206	26
1841-111-052-00	111	6	1841-320-001-00	173	7	1841-505-002-00	208	11
1841-111-053-00	111	15	1841-320-001-00	173	15	1841-505-200-00	206	1
1841-111-054-00	112	7	1841-401-001-00	178	6	1841-505-200-00	208	1
1841-111-055-00	112	16	1841-401-200-00	178	9	1841-508-002-00	211	86
1841-111-056-00	112	18	1841-401-300-00	178	1	1841-508-002-00	212	94
1841-111-057-00	112	20	1841-401-320-00	178	2	1841-508-002-00	215	84
1841-111-200-10	108	5	1841-407-200-00	180	1	1841-508-002-00	216	92
1841-111-210-00	108	9	1841-410-001-00	182	4	1841-508-004-00	212	100
1841-111-220-10	108	16	1841-410-002-10	182	2	1841-508-004-00	216	98
1841-111-230-10	108	18	1841-410-003-00	182	12	1841-508-007-10	210	57
1841-111-240-00	108	27	1841-410-003-00	182	15	1841-508-007-10	214	57
1841-111-260-00	109	37	1841-410-200-20	182	1	1841-508-008-00	106	41



# 부품도번 색인

부품도번	페이지	번호	부품도번	페이지	번호	부품도번	페이지	번호
1841-508-008-00	212	101	1841-511-330-00	307	50	1841-602-013-00	237	20
1841-508-008-00	216	99	1841-511-350-00	306	1	1841-602-013-00	237	23
1841-508-200-10	212	96	1841-511-360-00	306	16	1841-602-013-00	237	26
1841-508-200-10	216	94	1841-511-370-00	307	38	1841-602-013-00	237	29
1841-508-210-10	211	84	1841-514-001-00	227	42	1841-602-013-00	238	32
1841-508-210-10	215	82	1841-514-001-00	229	42	1841-602-013-00	238	35
1841-508-220-00	209	11	1841-514-001-00	231	42	1841-602-200-00	237	18
1841-508-220-00	213	11	1841-514-002-00	226	13	1841-602-210-00	237	21
1841-508-222-00	209	12	1841-514-002-00	228	13	1841-604-003-00	239	1
1841-508-222-00	213	12	1841-514-002-00	230	13	1841-604-004-00	239	3
1841-508-230-00	209	8	1841-514-220-10	226	15	1841-604-006-00	239	20
1841-508-230-00	213	8	1841-514-220-10	228	15	1841-604-260-30	239	6
1841-508-232-00	209	9	1841-514-230-10	226	16	1841-604-270-00	239	10
1841-508-232-00	213	9	1841-514-230-10	228	16	1841-604-280-00	239	16
1841-508-233-00	209	10	1841-514-250-00	227	46	1841-604-290-00	239	8
1841-508-233-00	213	10	1841-514-250-00	229	46	1841-604-300-00	239	14
1841-508-240-00	211	76	1841-514-250-00	231	46	1841-604-310-00	239	12
1841-508-240-00	215	74	1841-514-260-00	226	26	1841-604-320-00	239	18
1841-508-250-00	210	48	1841-514-260-00	228	26	1841-608-001-10	240	1
1841-508-250-00	214	48	1841-514-260-00	230	26	1841-608-002-00	240	11
1841-508-290-00	211	70	1841-514-300-10	230	15	1841-608-003-10	240	15
1841-509-001-00	218	36	1841-514-310-10	230	16	1841-608-004-00	240	12
1841-509-200-00	218	32	1841-601-001-00	236	1	1841-608-210-00	240	5
1841-509-210-00	219	66	1841-601-002-00	236	2	1841-608-220-00	240	8
1841-509-220-00	219	88	1841-601-003-00	236	3	1841-611-001-00	242	52
1841-509-240-00	220	117	1841-601-005-00	236	4	1841-611-002-00	242	57
1841-511-001-00	307	52	1841-601-006-00	236	5	1841-611-003-00	241	27
1841-511-002-10	223	36	1841-601-007-00	236	6	1841-611-220-10	241	23
1841-511-002-10	225	40	1841-601-008-00	236	7	1841-611-230-00	242	39
1841-511-002-10	306	28	1841-601-210-00	236	15	1841-611-250-20	241	20
1841-511-003-00	309	97	1841-601-220-00	236	18	1841-611-260-10	241	14
1841-511-003-00	309	114	1841-601-230-00	236	21	1841-625-001-00	243	9
1841-511-004-00	310	125	1841-601-250-00	236	25	1841-625-002-00	243	2
1841-511-200-00	222	22	1841-601-300-00	236	11	1841-625-002-00	243	11
1841-511-200-00	224	26	1841-602-001-00	237	1	1841-625-003-00	96	9
1841-511-200-00	306	2	1841-602-002-00	237	3	1841-625-003-00	243	10
1841-511-200-00	306	17	1841-602-003-00	237	5	1841-625-004-00	112	4
1841-511-200-00	307	39	1841-602-004-00	237	7	1841-625-004-00	243	7
1841-511-220-10	222	25	1841-602-004-00	237	11	1841-625-004-00	243	17
1841-511-220-10	224	29	1841-602-006-00	237	15	1841-625-021-00	243	23
1841-511-220-10	306	5	1841-602-007-00	237	24	1841-625-200-10	243	1
1841-511-220-10	306	20	1841-602-008-00	237	27	1841-625-210-20	243	8
1841-511-220-10	307	42	1841-602-009-00	237	30	1841-625-520-00	243	18
1841-511-230-00	222	28	1841-602-011-00	238	33	1841-630-001-00	244	1
1841-511-230-00	225	32	1841-602-012-00	237	19	1841-630-002-00	244	4
1841-511-310-00	223	38	1841-602-012-00	237	22	1841-630-003-00	244	5
1841-511-310-00	225	42	1841-602-012-00	237	25	1841-630-004-00	244	6
1841-511-310-00	306	29	1841-602-012-00	237	28	1841-630-600-00	244	10
1841-511-330-00	225	44	1841-602-012-00	238	31	1841-630-650-00	244	11
1841-511-330-00	306	13	1841-602-012-00	238	34	1841-631-001-20	245	1

# 부품도번 색인

부품도번	페이지	번호	부품도번	페이지	번호	부품도번	페이지	번호
1841-631-002-00	245	2	1841-658-300-10	266	55	1841-720-014-00	277	15
1841-631-003-00	245	3	1841-658-310-10	266	56	1841-720-014-00	278	15
1841-631-004-00	245	4	1841-658-400-00	266	32	1841-720-015-00	276	27
1841-631-005-00	245	5	1841-658-500-00	267	62	1841-720-016-00	276	12
1841-631-051-00	245	10	1841-658-501-00	267	63	1841-720-021-00	278	19
1841-631-052-00	245	8	1841-658-504-00	267	66	1841-720-022-00	278	20
1841-631-053-00	245	16	1841-658-550-00	267	86	1841-720-023-10	278	6
1841-631-400-00	245	7	1841-658-600-10	318	1	1841-720-200-40	276	1
1841-650-001-00	252	24	1841-658-610-00	318	3	1841-720-500-10	277	11
1841-650-001-00	252	29	1841-658-620-00	318	5	1841-720-500-10	278	11
1841-650-003-10	252	28	1841-658-630-00	318	6	1841-720-510-10	277	12
1841-650-003-10	253	33	1841-658-640-00	318	10	1841-720-510-10	278	12
1841-650-004-00	252	2	1841-658-660-00	318	12	1841-720-520-00	277	16
1841-650-220-10	252	5	1841-660-200-00	268	30	1841-720-520-00	278	16
1841-650-222-00	252	10	1841-660-202-00	269	31	1841-721-001-10	279	1
1841-650-240-10	252	15	1841-660-220-00	270	30	1841-721-002-00	279	3
1841-650-260-10	252	22	1841-660-222-00	271	31	1841-721-003-00	279	4
1841-650-300-10	253	34	1841-660-230-00	268	24	1841-730-001-00	280	1
1841-650-310-10	253	36	1841-660-230-00	270	24	1841-730-002-00	280	2
1841-650-320-00	252	26	1841-660-240-00	268	25	1841-730-200-00	280	10
1841-650-320-00	253	31	1841-660-240-00	270	25	1841-730-210-00	280	11
1841-650-322-00	252	27	1841-660-250-00	269	42	1841-740-001-00	282	1
1841-650-322-00	253	32	1841-660-260-00	268	11	1841-740-002-00	282	2
1841-650-400-00	252	1	1841-660-260-00	270	11	1841-740-003-00	282	3
1841-651-200-10	254	1	1841-660-400-00	268	1	1841-742-001-00	283	1
1841-651-202-00	254	9	1841-660-400-00	270	1	1841-742-002-00	283	2
1841-651-203-00	254	10	1841-661-200-00	272	1	1841-742-003-00	284	43
1841-651-204-00	254	11	1841-662-200-10	274	1	1841-760-001-10	285	1
1841-652-200-20	256	1	1841-662-300-10	274	3	1841-760-002-00	285	6
1841-652-202-00	256	20	1841-705-001-20	275	14	1841-760-003-00	285	7
1841-652-202-00	259	20	1841-705-002-00	275	12	1841-760-004-20	285	9
1841-652-203-00	256	21	1841-705-200-10	275	1	1841-760-005-00	285	3
1841-652-203-00	259	21	1841-705-202-00	275	5	1841-760-007-00	285	13
1841-652-220-20	259	1	1841-709-001-00	277	19	1841-760-008-00	285	19
1841-652-300-10	268	8	1841-709-001-00	278	24	1841-780-001-00	286	20
1841-652-300-10	270	8	1841-720-001-00	276	14	1841-780-002-00	286	22
1841-652-320-10	268	17	1841-720-002-00	276	15	1841-780-003-00	286	23
1841-652-320-10	270	17	1841-720-003-00	276	24	1841-780-051-00	286	8
1841-652-410-00	257	32	1841-720-004-00	276	25	1841-780-053-00	286	10
1841-652-410-00	260	32	1841-720-005-00	276	3	1841-780-230-10	286	18
1841-654-200-20	262	1	1841-720-006-00	276	4	1841-780-240-00	286	30
1841-654-202-00	262	5	1841-720-007-00	276	5	1841-780-500-00	286	1
1841-654-202-00	263	5	1841-720-008-00	276	8	1841-780-510-00	287	47
1841-654-220-20	263	1	1841-720-009-00	276	23	1841-780-520-00	287	39
1841-656-200-00	264	1	1841-720-011-10	277	1	1841-780-530-00	287	43
1841-658-001-00	267	72	1841-720-011-10	278	1	1841-780-540-20	286	6
1841-658-002-00	266	59	1841-720-012-10	277	2	1841-780-550-00	286	9
1841-658-003-00	266	58	1841-720-012-10	278	2	1841-782-001-00	288	26
1841-658-200-20	265	1	1841-720-013-00	277	6	1841-782-002-00	288	27
1841-658-210-00	265	5	1841-720-013-00	302	14	1841-782-004-10	289	46



# 부품도번 색인

부품도번	페이지	번호	부품도번	페이지	번호	부품도번	페이지	번호
1841-782-007-00	288	22	1841-902-051-00	295	30	1843-511-001-00	223	45
1841-901-001-00	290	1	1841-903-001-10	296	15	1843-511-001-00	225	50
1841-901-001-00	291	1	1841-903-001-10	297	15	1843-511-002-00	225	51
1841-901-002-00	290	2	1841-903-002-10	298	1	1843-511-002-00	306	15
1841-901-003-00	291	2	1841-903-003-00	296	12	1843-511-003-00	307	36
1841-901-005-00	290	5	1841-903-003-00	297	12	1843-511-004-00	224	25
1841-901-005-00	291	5	1841-903-006-00	296	18	1843-511-004-00	308	89
1841-901-006-00	178	12	1841-903-006-00	297	18	1843-511-004-00	309	106
1841-902-002-00	292	2	1841-903-007-00	296	10	1843-511-005-00	309	93
1841-902-002-00	293	2	1841-903-007-00	297	10	1843-511-005-00	309	110
1841-902-002-00	295	2	1841-912-001-00	299	10	1843-511-006-00	310	121
1841-902-003-00	292	3	1841-912-051-10	300	1	1843-511-007-00	310	123
1841-902-003-00	293	3	1841-912-051-10	301	1	1843-611-051-00	241	12
1841-902-003-00	295	3	1841-912-051-10	302	1	1843-611-500-10	241	10
1841-902-004-10	292	11	1841-912-200-00	299	1	1843-658-300-00	266	38
1841-902-004-10	293	11	1841-912-210-00	299	3	1843-672-223-00	252	16
1841-902-004-10	295	11	1841-912-220-00	299	4	1843-902-015-10	292	7
1841-902-005-00	292	12	1841-912-230-00	299	5	1843-902-015-10	293	7
1841-902-005-00	293	12	1841-912-240-00	299	8	1843-902-015-10	295	7
1841-902-005-00	295	12	1842-709-013-00	278	21	1843-902-016-00	292	8
1841-902-006-00	292	13	1842-903-003-00	296	14	1843-902-016-00	293	8
1841-902-006-00	293	13	1842-903-003-00	297	14	1843-902-016-00	295	8
1841-902-006-00	295	13	1842-903-004-00	296	13	1843-902-019-00	292	5
1841-902-007-00	292	14	1842-903-004-00	297	13	1843-902-019-00	293	5
1841-902-007-00	293	14	1843-102-003-00	100	66	1843-902-019-00	295	5
1841-902-008-00	292	21	1843-102-252-00	99	50	1843-903-004-20	296	8
1841-902-008-00	293	22	1843-102-253-00	99	51	1843-903-004-20	297	8
1841-902-008-00	295	21	1843-312-001-10	166	48	1843-903-005-00	296	9
1841-902-009-00	292	22	1843-312-004-20	167	71	1843-903-005-00	297	9
1841-902-009-00	293	23	1843-312-005-10	167	72	1843-903-006-00	296	7
1841-902-009-00	295	22	1843-312-006-00	165	6	1843-903-006-00	297	7
1841-902-011-00	295	14	1843-312-006-00	167	62	1843-903-008-20	296	11
1841-902-012-10	292	18	1843-312-200-20	165	1	1843-903-008-20	297	11
1841-902-012-10	293	19	1843-312-220-10	165	7	1846-434-201-00	190	48
1841-902-012-10	295	19	1843-312-240-20	165	3	1846-434-201-00	193	48
1841-902-013-10	292	23	1843-312-250-10	165	22	1846-434-202-00	190	49
1841-902-013-10	293	24	1843-312-260-10	165	23	1846-434-202-00	193	49
1841-902-013-10	295	23	1843-312-310-10	166	50	1846-434-203-00	190	50
1841-902-014-00	292	15	1843-312-330-10	166	52	1846-434-203-00	193	50
1841-902-014-00	293	15	1843-312-350-10	166	59	2130-931-210-00	300	5
1841-902-014-00	295	15	1843-312-370-10	167	63	2130-931-210-00	301	5
1841-902-015-00	292	16	1843-312-390-70	166	34	2130-931-210-00	302	5
1841-902-015-00	293	16	1843-312-430-10	165	29	2144-501-011-10	265	12
1841-902-015-00	295	16	1843-312-440-30	167	69	2144-501-011-10	277	13
1841-902-015-00	307	37	1843-312-450-10	166	56	2144-501-011-10	278	13
1841-902-016-00	292	1	1843-312-450-10	167	67	2144-501-011-10	283	23
1841-902-016-00	293	1	1843-312-460-10	166	35	2144-501-012-00	288	7
1841-902-016-00	295	1	1843-404-200-00	179	8	2144-501-012-00	288	24
1841-902-051-00	292	30	1843-437-241-00	199	6	2150-414-002-00	218	58
1841-902-051-00	294	31	1843-437-241-00	199	14	2150-420-008-00	280	18

# 부품도번 색인

부품도번	페이지	번호	부품도번	페이지	번호	부품도번	페이지	번호
2150-422-008-00	166	51	3670-836-004-00	115	2	3821-262-204-00	254	7
2161-222-003-00	165	21	3676-107-005-00	121	6	3821-262-204-00	256	9
2179-805-233-00	222	8	3676-107-005-00	121	23	3821-262-204-00	259	9
2179-805-233-00	224	8	3676-107-005-00	123	5	3821-262-205-00	254	8
2179-805-233-00	307	55	3676-107-005-00	123	22	3821-262-206-00	256	12
2179-805-233-00	308	65	3676-107-005-00	130	36	3821-262-206-00	259	12
2179-805-233-00	308	75	3676-107-005-00	141	8	3821-262-209-00	256	11
2194-201-005-00	118	15	3676-107-005-00	340	4	3821-262-209-00	259	11
2213-310-006-00	101	26	3676-107-005-00	342	6	3822-358-200-00	211	90
2215-740-032-00	98	20	3676-702-007-00	186	36	3822-358-200-00	215	88
2232-536-290-00	268	15	3680-155-005-00	267	61	3824-246-204-00	338	3
2232-536-290-00	270	15	3680-170-004-20	247	51	3824-246-205-00	338	2
2500-310-004-00	113	3	3680-170-004-20	250	51	3824-247-202-00	256	6
2505-119-004-00	149	20	3680-170-004-20	313	19	3824-247-202-00	259	6
2512-213-004-00	127	32	3680-170-004-20	314	19	3824-247-203-00	256	10
2512-213-004-00	131	15	3680-331-204-00	102	4	3824-247-203-00	259	10
2514-229-002-00	131	5	3680-354-350-00	210	41	3824-248-034-00	287	52
3104-171-003-00	332	5	3680-354-350-00	214	41	3824-248-044-00	288	11
3104-171-003-00	333	5	3689-582-001-00	101	12	3824-248-045-00	289	38
3104-171-003-00	334	5	3689-650-013-00	300	14	3824-248-312-00	287	40
3505-605-007-00	275	22	3689-650-013-00	301	15	3824-248-322-00	287	35
3560-203-004-00	165	4	3689-650-013-00	302	16	3824-248-322-00	287	44
3610-440-018-00	258	69	3737-172-011-00	143	28	3824-248-322-00	289	34
3610-440-018-00	261	69	3747-155-013-10	241	24	3824-248-332-00	289	35
3612-631-001-00	252	23	3768-185-015-20	205	37	3824-248-342-00	287	49
3612-631-001-00	284	40	3768-185-022-10	232	3	3824-248-342-00	289	32
3621-211-003-00	144	34	3805-210-021-10	239	4	3824-248-343-00	287	50
3621-702-003-00	204	30	3805-544-016-00	222	26	3824-248-372-00	287	36
3632-360-004-00	288	20	3805-544-016-00	224	30	3824-248-373-00	287	37
3650-212-001-00	241	25	3805-544-016-00	306	6	3824-248-381-00	321	10
3650-220-008-00	211	62	3805-544-016-00	306	21	3824-248-381-00	344	9
3650-220-008-00	215	62	3805-544-016-00	307	43	3824-248-410-20	321	1
3650-261-001-00	211	72	3807-836-400-00	258	71	3824-248-412-30	321	2
3650-261-001-00	241	17	3807-836-400-00	258	76	3824-248-412-30	344	1
3650-261-001-00	276	21	3807-836-400-00	261	71	3824-248-413-00	321	3
3650-440-014-00	166	53	3807-836-400-00	261	76	3824-248-413-00	344	2
3652-170-001-10	246	6	3817-101-055-00	128	6	3824-248-414-00	321	4
3652-170-001-10	249	6	3817-101-055-00	129	3	3824-248-414-00	344	3
3652-273-002-00	268	6	3817-101-055-00	141	9	3824-248-415-00	321	5
3652-273-002-00	268	22	3817-123-052-00	340	6	3824-248-415-00	344	4
3652-273-002-00	268	28	3817-330-202-00	98	3	3824-248-416-00	321	6
3652-273-002-00	270	6	3817-401-001-00	143	13	3824-248-416-00	344	5
3652-273-002-00	270	22	3817-401-001-00	146	17	3824-248-417-00	321	7
3652-273-002-00	270	28	3819-261-005-00	275	10	3824-248-417-00	344	6
3653-206-007-00	318	15	3821-262-202-00	254	5	3824-248-418-00	321	8
3656-271-001-00	258	64	3821-262-202-00	256	7	3824-248-418-00	344	7
3656-271-001-00	261	64	3821-262-202-00	259	7	3824-248-419-00	321	9
3659-151-002-00	108	20	3821-262-203-00	254	6	3824-248-419-00	344	8
3659-151-002-00	109	41	3821-262-203-00	256	8	3824-248-430-00	287	31
3670-701-014-00	141	6	3821-262-203-00	259	8	3824-248-536-00	339	19

# 부품도번 색인

부품도번	페이지	번호	부품도번	페이지	번호	부품도번	페이지	번호
3824-248-536-00	339	26	BD40-101-610-50	27	242	BD40-113-633-10	57	2
3824-248-990-20	286	2	BD40-101-610-50	28	242	BD40-113-730-80	19	4
3824-291-200-00	267	69	BD40-101-610-50	40	242	BD40-113-866-70	46	4
3824-291-201-00	267	71	BD40-101-610-50	52	242	BD40-113-956-50	39	7
3824-311-300-10	109	47	BD40-101-610-50	57	242	BD40-114-002-70	45	1
3824-354-220-00	205	35	BD40-101-610-50	58	242	BD40-114-050-10	62	3
3824-701-011-00	123	30	BD40-101-633-10	94	10	BD40-114-300-70	63	4
3829-106-208-00	343	9	BD40-101-633-20	94	11	BD40-114-307-00	30	6
3829-106-301-00	343	11	BD40-101-633-30	94	12	BD40-114-310-30	16	12
3829-387-410-00	330	27	BD40-101-633-50	94	20	BD40-114-324-60	48	11
3849-215-290-00	254	23	BD40-101-633-60	94	21	BD40-114-329-40	3	13
3849-271-007-00	244	13	BD40-101-633-70	94	22	BD40-114-338-20	54	2
3857-246-260-00	266	43	BD40-101-641-60	93	3	BD40-114-813-30	27	4
3864-354-230-00	310	138	BD40-101-644-10	26	291	BD40-114-815-30	3	6
3888-281-200-00	262	20	BD40-101-649-60	36	259	BD40-114-815-80	3	8
3888-281-200-00	263	20	BD40-101-784-90	94	31	BD40-114-841-70	64	8
3897-310-006-00	109	57	BD40-101-785-00	94	32	BD40-114-852-10	26	2
4101-102-038-00	105	19	BD40-101-793-20	8	10	BD40-114-855-20	62	2
4301-210-002-00	236	29	BD40-101-797-60	94	41	BD40-114-862-20	11	2
4900-632-016-00	332	18	BD40-101-797-70	94	42	BD40-114-863-90	19	2
4900-632-016-00	333	23	BD40-110-214-60	58	10	BD40-114-863-90	52	3
4900-632-016-00	334	23	BD40-110-270-20	3	7	BD40-114-864-10	57	28
6209-700-006-00	110	77	BD40-110-327-40	62	4	BD40-114-864-70	61	2
6213-729-023-00	99	46	BD40-110-328-50	48	12	BD40-114-872-00	35	3
6285-509-014-00	256	22	BD40-110-508-60	9	6	BD40-114-872-00	78	4
6285-509-014-00	259	22	BD40-110-712-10	30	4	BD40-114-872-10	30	3
6901-931-225-00	243	24	BD40-110-772-30	84	4	BD40-114-872-10	39	6
7884-201-003-00	119	19	BD40-110-782-00	13	2	BD40-114-883-80	33	5
7932-201-002-00	121	24	BD40-111-049-60	51	3	BD40-114-886-20	28	3
7932-201-002-00	123	23	BD40-111-339-70	3	19	BD40-114-887-30	8	6
7932-201-002-00	189	26	BD40-111-541-40	20	6	BD40-114-888-20	36	5
7932-201-002-00	192	26	BD40-111-696-50	1	1	BD40-114-889-10	8	3
8561-610-039-20	226	21	BD40-111-866-40	2	2	BD40-114-896-60	57	18
8561-610-039-20	226	27	BD40-111-866-90	3	18	BD40-114-899-20	56	5
8561-610-039-20	228	21	BD40-111-870-00	46	6	BD40-114-899-20	59	2
8561-610-039-20	228	27	BD40-111-871-30	19	7	BD40-114-901-90	38	4
8561-610-039-20	230	21	BD40-111-873-60	46	7	BD40-114-901-90	39	8
8561-610-039-20	230	27	BD40-111-873-70	53	2	BD40-114-902-40	29	2
8654-203-201-00	163	32	BD40-111-874-40	3	15	BD40-114-904-80	50	3
8654-203-201-00	163	42	BD40-111-874-80	3	12	BD40-114-905-00	82	2
8654-203-201-00	163	44	BD40-111-893-80	33	9	BD40-114-906-70	5	5
8654-203-201-00	168	21	BD40-111-924-80	33	8	BD40-114-906-80	42	5
BD40-067-150-70	49	1	BD40-112-475-90	3	16	BD40-114-907-30	57	19
BD40-067-470-50	6	2	BD40-112-475-90	46	5	BD40-114-910-80	61	1
BD40-100-842-00	30	293	BD40-112-475-90	53	1	BD40-114-911-00	64	9
BD40-101-149-00	93	1	BD40-112-753-60	57	3	BD40-114-912-30	55	9
BD40-101-602-40	6	234	BD40-113-050-00	28	2	BD40-114-912-60	16	10
BD40-101-602-40	19	234	BD40-113-107-50	2	1	BD40-114-913-20	39	4
BD40-101-602-40	92	234	BD40-113-107-50	3	17	BD40-114-919-80	8	2
BD40-101-610-50	5	242	BD40-113-350-00	68	2	BD40-115-208-00	9	3

# 부품도번 색인

부품도번	페이지	번호	부품도번	페이지	번호	부품도번	페이지	번호
BD40-116-262-50	55	7	BD40-118-144-20	15	2	BD40-293-784-10	83	7
BD40-116-726-90	11	3	BD40-118-144-20	28	12	BD40-411-203-20	22	1
BD40-116-727-80	20	7	BD40-118-144-20	40	2	BD40-411-204-10	51	2
BD40-117-127-70	57	23	BD40-118-144-20	57	11	BD40-411-577-80	81	1
BD40-117-431-10	1	5	BD40-118-144-20	67	2	BD40-412-010-20	55	5
BD40-117-441-60	25	1	BD40-118-144-20	68	1	BD40-412-014-80	57	16
BD40-117-499-90	38	6	BD40-118-144-20	69	4	BD40-412-019-40	54	1
BD40-117-580-60	39	10	BD40-118-145-80	92	3	BD40-412-025-00	55	1
BD40-117-586-00	39	11	BD40-118-185-90	64	3	BD40-412-028-80	57	26
BD40-117-622-90	38	5	BD40-118-186-10	7	4	BD40-412-029-00	84	1
BD40-117-643-50	52	11	BD40-118-196-50	78	3	BD40-412-029-10	85	1
BD40-117-643-50	70	47	BD40-118-259-30	72	1	BD40-412-030-10	10	1
BD40-117-802-00	5	4	BD40-118-259-30	73	1	BD40-412-030-60	52	9
BD40-117-802-00	58	2	BD40-118-267-80	83	3	BD40-412-031-50	52	6
BD40-117-866-80	58	9	BD40-118-280-20	68	3	BD40-412-033-30	58	6
BD40-118-001-70	70	59	BD40-118-289-10	38	3	BD40-412-035-20	11	1
BD40-118-014-10	25	4	BD40-118-301-20	58	3	BD40-412-217-00	30	15
BD40-118-036-40	41	3	BD40-118-305-30	37	1	BD40-412-223-70	57	1
BD40-118-088-60	3	9	BD40-118-320-60	27	2	BD40-412-224-20	57	17
BD40-118-089-10	3	20	BD40-118-320-70	28	6	BD40-412-225-00	57	13
BD40-118-108-60	40	3	BD40-118-320-70	28	8	BD40-412-232-70	41	2
BD40-118-140-50	3	25	BD40-118-321-30	55	2	BD40-412-247-10	30	8
BD40-118-140-50	14	2	BD40-118-350-10	70	15	BD40-412-247-20	30	9
BD40-118-141-60	25	5	BD40-118-352-20	58	5	BD40-412-247-30	30	10
BD40-118-141-60	42	4	BD40-118-354-40	55	6	BD40-412-247-40	30	11
BD40-118-141-60	57	15	BD40-118-357-10	39	9	BD40-412-247-50	30	12
BD40-118-142-00	71	2	BD40-118-364-40	28	11	BD40-412-247-60	30	13
BD40-118-143-10	19	1	BD40-118-364-60	8	5	BD40-412-255-10	30	14
BD40-118-143-20	8	4	BD40-118-364-60	19	3	BD40-412-276-80	12	2
BD40-118-143-20	22	4	BD40-118-365-10	84	7	BD40-412-292-30	35	2
BD40-118-143-20	46	10	BD40-118-365-20	33	10	BD40-412-300-70	36	6
BD40-118-143-20	48	10	BD40-118-365-20	84	5	BD40-412-301-60	31	6
BD40-118-143-20	57	8	BD40-118-386-80	64	1	BD40-412-306-60	23	4
BD40-118-143-20	84	6	BD40-121-606-50	19	6	BD40-412-306-70	23	3
BD40-118-143-30	6	3	BD40-121-612-10	77	1	BD40-412-307-10	23	8
BD40-118-143-30	7	2	BD40-131-991-00	16	189	BD40-412-307-50	31	5
BD40-118-143-30	24	3	BD40-131-991-10	3	185	BD40-412-308-50	17	5
BD40-118-143-30	34	5	BD40-131-991-10	57	185	BD40-412-311-20	31	4
BD40-118-143-60	34	6	BD40-134-019-80	55	169	BD40-412-315-80	16	1
BD40-118-143-60	69	5	BD40-134-077-20	87	5	BD40-412-318-50	42	6
BD40-118-143-60	71	3	BD40-134-077-20	87	7	BD40-412-323-00	3	27
BD40-118-143-70	18	3	BD40-134-077-20	87	9	BD40-412-329-80	56	4
BD40-118-143-90	28	10	BD40-134-078-60	8	244	BD40-412-329-80	59	1
BD40-118-143-90	38	7	BD40-196-050-60	89	1	BD40-412-340-10	3	14
BD40-118-143-90	58	4	BD40-210-810-20	16	6	BD40-412-340-60	17	2
BD40-118-143-90	79	2	BD40-210-823-20	25	2	BD40-412-340-70	17	3
BD40-118-144-00	57	27	BD40-211-377-80	31	2	BD40-412-341-20	12	1
BD40-118-144-00	92	2	BD40-293-775-40	95	1	BD40-412-341-30	12	3
BD40-118-144-10	49	2	BD40-293-779-40	64	4	BD40-412-341-40	3	24
BD40-118-144-20	9	2	BD40-293-784-00	83	6	BD40-412-352-30	64	2

# 부품도번 색인

부품도번	페이지	번호	부품도번	페이지	번호	부품도번	페이지	번호
BD40-412-359-10	32	10	BD40-412-503-70	3	3	BD40-412-733-40	13	1
BD40-412-362-00	14	1	BD40-412-506-80	81	2	BD40-412-735-80	46	1
BD40-412-363-00	7	1	BD40-412-516-00	21	1	BD40-412-737-60	22	5
BD40-412-369-70	25	3	BD40-412-519-90	63	1	BD40-412-761-40	50	1
BD40-412-382-80	1	4	BD40-412-520-00	56	6	BD40-412-779-40	39	3
BD40-412-383-10	31	1	BD40-412-521-40	92	1	BD40-412-782-70	43	1
BD40-412-384-90	16	2	BD40-412-521-60	5	1	BD40-412-802-90	38	1
BD40-412-385-00	16	3	BD40-412-524-40	48	1	BD40-412-803-70	38	2
BD40-412-389-10	30	1	BD40-412-532-10	28	5	BD40-412-804-40	34	1
BD40-412-391-10	30	2	BD40-412-533-20	52	10	BD40-412-805-10	34	3
BD40-412-393-80	33	1	BD40-412-538-20	67	1	BD40-412-806-00	33	7
BD40-412-394-20	17	1	BD40-412-540-50	39	1	BD40-412-810-10	35	1
BD40-412-401-80	16	4	BD40-412-541-60	30	7	BD40-413-024-10	32	1
BD40-412-401-90	16	5	BD40-412-543-40	52	8	BD40-413-037-40	31	3
BD40-412-410-10	9	1	BD40-412-562-30	3	1	BD40-413-064-00	52	2
BD40-412-410-90	78	1	BD40-412-568-50	62	1	BD40-413-099-20	22	2
BD40-412-412-20	18	1	BD40-412-571-00	9	5	BD40-413-159-60	33	2
BD40-412-412-70	18	2	BD40-412-572-80	41	1	BD40-413-410-00	9	7
BD40-412-417-30	9	4	BD40-412-573-40	3	26	BD40-413-413-50	56	3
BD40-412-420-90	57	25	BD40-412-579-60	22	3	BD40-413-441-20	52	4
BD40-412-426-30	24	1	BD40-412-596-40	27	1	BD40-415-372-80	16	9
BD40-412-427-10	24	2	BD40-412-601-40	13	4	BD40-417-543-40	19	8
BD40-412-427-30	16	8	BD40-412-604-00	8	1	BD40-417-815-50	3	22
BD40-412-427-40	3	21	BD40-412-605-70	26	1	BD40-417-845-20	3	2
BD40-412-433-40	36	3	BD40-412-629-10	15	1	BD40-421-002-10	57	6
BD40-412-433-50	36	4	BD40-412-631-20	5	3	BD40-421-018-10	57	7
BD40-412-436-80	42	2	BD40-412-633-40	28	1	BD40-421-018-80	83	5
BD40-412-444-00	55	8	BD40-412-639-30	5	2	BD40-421-019-60	51	5
BD40-412-444-00	57	14	BD40-412-642-90	61	3	BD40-421-019-70	78	2
BD40-412-446-80	13	3	BD40-412-648-50	56	1	BD40-421-019-70	79	1
BD40-412-453-10	58	1	BD40-412-658-80	6	1	BD40-421-038-10	33	4
BD40-412-467-00	3	4	BD40-412-660-00	64	7	BD40-421-038-10	80	2
BD40-412-474-60	12	4	BD40-412-662-30	63	2	BD40-421-164-60	70	1
BD40-412-474-70	12	950	BD40-412-671-80	20	1	BD40-421-170-00	78	5
BD40-412-474-80	12	951	BD40-412-672-30	20	8	BD40-421-170-00	79	3
BD40-412-476-70	52	1	BD40-412-678-00	63	3	BD40-421-179-20	69	1
BD40-412-479-00	3	5	BD40-412-679-30	46	2	BD40-421-192-10	75	1
BD40-412-479-10	3	23	BD40-412-684-30	1	2	BD40-421-192-30	76	1
BD40-412-481-70	20	2	BD40-412-684-80	42	1	BD40-421-242-50	57	9
BD40-412-481-80	20	3	BD40-412-694-10	60	1	BD40-421-261-70	35	4
BD40-412-482-20	42	3	BD40-412-696-10	20	5	BD40-421-312-10	70	60
BD40-412-489-10	3	950	BD40-412-697-10	20	4	BD40-421-365-30	70	61
BD40-412-489-20	3	951	BD40-412-697-10	48	13	BD40-421-376-10	67	4
BD40-412-489-30	4	952	BD40-412-704-50	29	1	BD40-421-376-10	69	3
BD40-412-489-40	1	3	BD40-412-705-00	48	14	BD40-421-382-80	71	4
BD40-412-490-90	39	2	BD40-412-712-50	51	1	BD40-421-384-20	33	3
BD40-412-491-10	56	2	BD40-412-718-90	9	8	BD40-421-384-20	80	1
BD40-412-491-20	36	2	BD40-412-722-60	28	7	BD40-421-394-30	70	14
BD40-412-494-60	36	1	BD40-412-724-50	51	4	BD40-421-394-40	70	13
BD40-412-497-50	19	5	BD40-412-732-80	47	1	BD40-421-407-70	70	45



# 부품도번 색인

부품도번	페이지	번호	부품도번	페이지	번호	부품도번	페이지	번호
BD40-421-433-40	70	44	BD40-460-000-40	85	4	J061-114-024-00	216	97
BD40-421-445-20	71	1	BD40-460-000-40	91	3	J061-114-024-00	216	102
BD40-421-537-40	74	1	BD40-460-135-50	87	3	J061-116-025-00	106	39
BD40-421-540-30	70	6	BD40-460-161-80	82	3	J061-116-025-00	106	44
BD40-421-540-40	70	4	BD40-460-186-00	87	4	J061-116-025-00	106	47
BD40-421-540-80	70	8	BD40-460-186-10	87	6	J061-116-025-00	163	60
BD40-421-540-90	70	3	BD40-460-186-20	87	8	J061-116-025-00	289	47
BD40-421-541-20	70	5	BD40-460-201-80	85	2	J061-132-050-00	163	59
BD40-421-573-10	70	63	BD40-460-226-90	83	2	J061-138-054-00	209	20
BD40-421-603-10	67	3	BD40-460-231-70	87	2	J061-138-054-00	213	20
BD40-421-603-10	69	2	BD40-460-273-80	90	3	J061-170-090-20	102	9
BD40-421-607-20	70	11	BD40-460-273-90	90	2	J061-170-090-20	102	11
BD40-421-607-30	70	7	BD40-460-358-50	85	3	J061-210-015-00	162	25
BD40-421-627-10	70	62	BD40-460-358-50	91	2	J061-245-053-00	98	6
BD40-421-635-40	83	8	BD40-460-385-90	87	1	J061-245-053-00	98	9
BD40-421-642-50	83	4	BD40-460-403-80	88	1	J061-252-063-00	98	5
BD40-421-664-50	40	1	BD40-460-414-10	82	1	J061-252-063-00	98	8
BD40-421-679-80	70	2	BD40-460-424-90	86	1	J062-126-134-00	106	32
BD40-421-684-60	44	1	BD40-460-425-40	86	2	J062-126-134-00	188	34
BD40-421-697-40	57	24	BD40-460-427-80	86	4	J062-126-134-00	205	41
BD40-421-699-70	70	16	BD40-460-472-60	90	1	J062-138-148-00	109	51
BD40-421-753-80	34	2	BD40-460-476-90	91	4	J062-138-148-00	110	66
BD40-421-753-80	34	4	BD40-460-479-00	91	1	J062-138-148-00	110	71
BD40-421-780-70	70	49	BD40-460-494-00	86	3	J062-138-148-00	110	73
BD40-421-815-40	65	1	BD40-460-533-70	84	2	J062-138-148-00	116	22
BD40-421-898-00	70	9	BD40-460-533-80	84	3	J062-138-148-00	117	22
BD40-421-931-80	75	2	BD40-460-559-00	86	8	J062-138-148-00	162	10
BD40-421-934-60	70	55	BD40-460-600-00	86	5	J062-138-148-00	188	33
BD40-421-937-80	83	1	BD40-490-193-40	33	6	J062-138-148-00	205	40
BD40-421-970-40	57	10	BD40-491-447-00	57	5	J062-147-159-00	99	44
BD40-421-970-40	83	9	BD40-491-450-50	57	4	J062-147-159-00	99	57
BD40-421-984-20	66	1	BD40-491-497-10	55	4	J062-147-159-00	99	60
BD40-425-044-10	14	3	BD40-621-483-20	30	5	J062-154-167-00	99	43
BD40-425-375-00	46	3	BD41-221-150-00	93	2	J062-154-167-00	100	67
BD40-425-475-40	3	10	J061-108-016-00	106	33	J738-002-001-20	300	3
BD40-426-695-40	86	7	J061-108-016-00	106	45	J738-002-001-20	301	3
BD40-426-695-50	86	6	J061-108-016-00	106	57	J738-002-001-20	302	3
BD40-427-145-30	7	5	J061-108-016-00	109	50	J738-104-310-00	273	1
BD40-427-248-10	27	3	J061-114-024-00	211	77	J738-104-320-00	273	2
BD40-427-264-10	3	11	J061-114-024-00	211	87	K110-001-106-00	330	26
BD40-428-092-10	16	7	J061-114-024-00	211	89	K110-001-106-00	332	1
BD40-428-139-00	7	3	J061-114-024-00	212	93	K110-001-106-00	333	1
BD40-428-139-00	17	4	J061-114-024-00	212	95	K110-001-106-00	334	1
BD40-429-714-80	36	7	J061-114-024-00	212	99	K185-005-001-10	325	7
BD40-450-292-50	85	5	J061-114-024-00	212	104	K185-005-002-00	325	11
BD40-450-470-40	32	3	J061-114-024-00	215	75	K185-021-202-00	325	3
BD40-450-692-10	32	4	J061-114-024-00	215	85	K185-021-203-00	325	4
BD40-450-729-20	38	8	J061-114-024-00	215	87	K185-092-000-00	232	2
BD40-451-209-10	36	11	J061-114-024-00	216	91	K185-092-200-10	325	1
BD40-451-400-80	55	3	J061-114-024-00	216	93	K185-092-300-00	325	2

# 부품도번 색인

부품도번	페이지	번호	부품도번	페이지	번호	부품도번	페이지	번호
K193-001-003-00	163	53	K211-008-011-00	330	3	K231-005-003-00	335	2
K193-004-003-00	163	54	K211-035-005-00	310	128	K231-005-004-00	335	3
K193-007-000-00	163	51	K211-074-104-10	333	8	K231-007-003-00	335	7
K193-007-002-00	163	52	K211-074-104-10	334	8	K231-007-004-00	335	4
K193-007-003-00	163	57	K211-074-105-00	333	10	K231-009-000-20	210	54
K193-007-004-00	163	55	K211-074-105-00	334	10	K231-009-000-20	214	54
K200-014-006-00	330	18	K211-074-106-00	332	7	K231-009-004-00	204	20
K200-096-202-00	218	56	K211-074-106-00	333	7	K231-009-005-00	335	1
K200-096-202-00	219	74	K211-074-106-00	334	7	K233-001-004-00	330	2
K200-096-202-00	326	7	K211-074-108-00	333	9	K250-071-000-00	220	106
K200-096-202-00	328	8	K211-074-108-00	334	9	K250-071-002-00	220	107
K200-096-202-00	329	1	K211-074-109-00	333	13	K250-097-000-00	211	64
K200-096-203-00	329	12	K211-074-109-00	334	13	K250-097-000-00	215	64
K200-099-002-00	326	8	K211-074-112-10	332	2	K250-102-000-00	210	43
K200-099-002-00	329	10	K211-074-112-10	333	2	K250-102-000-00	214	43
K200-103-002-00	330	15	K211-074-112-10	334	2	K256-001-005-00	217	9
K200-103-003-20	330	16	K211-074-113-00	333	12	K256-007-000-00	217	6
K200-103-004-10	330	29	K211-074-113-00	334	12	K256-007-005-00	217	13
K200-103-005-00	330	17	K211-074-115-00	333	11	K270-001-003-10	330	11
K200-103-300-00	330	23	K211-074-115-00	334	11	K270-012-000-00	327	1
K200-130-202-00	330	25	K211-075-001-00	222	13	K273-008-300-00	330	13
K200-164-001-00	218	45	K211-075-001-00	224	14	K273-008-400-00	330	14
K200-164-001-00	218	59	K211-075-108-20	333	6	K275-001-003-00	217	17
K200-164-001-00	219	83	K211-075-108-20	334	6	K290-001-001-00	218	51
K200-167-000-30	218	44	K211-075-214-00	333	4	K290-001-001-00	326	3
K200-167-003-10	326	6	K211-075-214-00	334	4	K290-001-001-00	327	3
K200-231-201-00	218	55	K211-075-215-00	332	13	K290-001-001-00	327	8
K200-231-201-00	219	73	K211-075-215-00	333	18	K290-001-001-00	328	3
K200-231-201-00	328	7	K211-075-215-00	334	18	K290-001-001-00	329	7
K200-231-201-00	329	2	K211-075-216-00	332	16	K290-001-002-00	218	52
K200-231-300-00	218	54	K211-075-216-00	333	21	K290-001-002-00	326	4
K200-231-300-00	219	72	K211-075-216-00	334	21	K290-001-002-00	327	4
K200-231-300-00	328	6	K211-075-217-00	332	20	K290-001-002-00	327	9
K200-231-300-00	329	4	K211-075-217-00	333	25	K290-001-002-00	328	4
K200-232-000-10	218	48	K211-075-217-00	334	25	K290-001-002-00	329	8
K200-233-300-00	328	9	K211-075-300-70	222	7	K290-001-003-00	218	53
K200-233-300-00	329	3	K211-075-300-70	224	7	K290-001-003-00	326	5
K200-255-000-00	220	93	K211-075-300-70	307	54	K290-001-003-00	327	5
K200-257-001-00	219	75	K211-075-304-00	332	6	K290-001-003-00	327	10
K200-275-002-00	330	12	K211-075-305-00	332	8	K290-001-003-00	328	5
K200-298-000-00	219	82	K211-075-400-60	224	13	K290-001-003-00	329	9
K200-300-000-10	219	71	K211-075-400-60	308	64	K290-002-000-20	218	49
K200-301-000-00	218	33	K211-075-500-60	308	74	K290-003-000-30	326	1
K200-302-100-00	330	1	K211-094-001-10	222	1	K290-003-000-30	327	6
K200-303-000-00	211	67	K211-094-001-10	224	1	K290-003-000-30	328	1
K200-303-100-00	330	10	K211-094-002-00	222	9	K290-003-000-30	329	5
K211-001-008-00	330	20	K211-094-002-00	224	9	K510-001-029-00	222	20
K211-008-011-00	217	7	K211-099-102-10	332	4	P113-602-009-00	240	4
K211-008-011-00	220	108	K231-004-002-00	310	127	P113-602-009-00	244	2
K211-008-011-00	310	129	K231-004-007-00	335	10	P113-602-009-00	266	60

# 부품도번 색인

부품도번	페이지	번호	부품도번	페이지	번호	부품도번	페이지	번호
P113-602-009-00	285	5	V120-366-001-60	240	6	V201-361-206-00	204	4
P121-541-220-00	210	37	V120-366-001-60	240	9	V201-361-208-00	156	3
P121-541-220-00	214	37	V120-366-001-60	242	53	V201-361-208-00	157	3
V111-164-001-60	211	63	V120-366-001-60	242	58	V201-361-208-00	158	3
V111-164-001-60	215	63	V120-366-001-60	266	40	V201-361-208-00	243	25
V111-174-001-60	266	45	V120-366-001-60	273	3	V201-361-402-50	108	8
V111-174-001-60	285	15	V120-366-002-00	264	2	V201-361-402-50	108	30
V111-175-001-60	267	67	V120-366-002-00	283	20	V201-361-402-50	111	10
V111-175-002-00	285	12	V120-366-002-00	332	9	V201-361-402-50	112	11
V120-264-000-80	322	9	V120-366-002-00	333	14	V201-361-404-00	125	11
V120-264-001-00	254	22	V120-366-002-00	334	14	V201-361-404-00	142	2
V120-265-001-60	262	21	V120-376-001-60	167	74	V201-361-404-00	157	19
V120-265-001-60	263	21	V120-376-002-50	283	15	V201-361-404-00	158	19
V120-265-003-00	316	7	V120-376-003-00	280	14	V201-361-404-00	235	15
V120-266-001-60	113	8	V120-378-001-60	109	46	V201-361-404-00	247	41
V120-266-001-60	257	56	V120-378-001-60	240	17	V201-361-404-00	250	41
V120-266-001-60	260	56	V200-260-601-60	113	15	V201-361-404-00	311	10
V120-263-001-60	256	24	V200-260-601-6B	262	12	V201-361-404-00	312	10
V120-263-001-60	257	39	V200-260-601-6B	263	12	V201-361-404-00	312	21
V120-263-001-60	258	72	V200-360-604-50	166	42	V201-361-404-50	187	13
V120-263-001-60	258	77	V201-260-803-00	105	18	V201-361-404-50	187	25
V120-263-001-60	259	24	V201-260-803-50	184	9	V201-361-404-50	189	11
V120-263-001-60	260	39	V201-260-809-00	211	68	V201-361-405-50	192	11
V120-263-001-60	261	72	V201-261-606-50	324	8	V201-361-405-50	305	42
V120-263-001-60	261	77	V201-261-609-00	324	12	V201-361-408-50	204	5
V120-264-001-00	210	59	V201-261-611-50	324	16	V201-361-603-50	204	18
V120-264-001-00	214	59	V201-360-802-50	145	14	V201-361-603-50	204	28
V120-264-001-20	206	4	V201-360-807-50	286	3	V201-361-603-50	234	4
V120-264-001-20	206	13	V201-361-003-50	222	15	V201-361-603-50	235	4
V120-264-001-20	206	25	V201-361-008-50	224	16	V201-361-604-00	226	22
V120-264-001-20	208	4	V201-361-008-50	307	56	V201-361-604-00	228	22
V120-264-001-20	208	10	V201-361-008-50	308	66	V201-361-604-00	230	22
V120-264-001-20	257	58	V201-361-008-50	308	76	V201-361-605-50	246	7
V120-264-001-20	260	58	V201-361-009-00	222	11	V201-361-605-50	249	7
V120-264-002-50	258	63	V201-361-009-00	224	11	V201-361-608-00	116	9
V120-264-002-50	261	63	V201-361-011-00	286	14	V201-361-608-00	117	9
V120-264-003-00	288	13	V201-361-012-00	119	6	V201-460-802-50	185	20
V120-265-001-20	257	37	V201-361-013-00	307	57	V201-461-204-00	162	3
V120-265-001-20	258	74	V201-361-013-00	308	67	V201-461-204-00	246	15
V120-265-001-20	258	79	V201-361-013-00	308	77	V201-461-204-00	249	15
V120-265-001-20	260	37	V201-361-203-50	116	15	V201-461-204-50	162	4
V120-265-001-20	261	74	V201-361-203-50	117	15	V203-261-007-50	209	23
V120-265-001-20	261	79	V201-361-203-50	125	6	V203-261-007-50	213	23
V120-265-001-60	256	30	V201-361-203-50	247	54	V203-361-002-00	180	8
V120-265-001-60	259	30	V201-361-203-50	250	54	V203-361-405-00	181	37
V120-265-002-00	267	79	V201-361-204-50	116	7	V203-361-606-00	243	5
V120-266-001-20	277	17	V201-361-204-50	117	7	V203-361-606-00	243	14
V120-266-001-20	278	17	V201-361-204-50	125	7	V210-260-602-00	277	4
V120-266-001-60	178	8	V201-361-205-00	127	53	V210-260-602-00	278	4
V120-266-001-60	240	2	V201-361-205-50	127	49	V210-260-602-00	278	23



# 부품도번 색인

부품도번	페이지	번호	부품도번	페이지	번호	부품도번	페이지	번호
V210-260-602-50	287	46	V211-260-805-00	220	98	V211-561-002-50	189	16
V210-260-603-00	286	28	V211-260-805-50	331	32	V211-561-002-50	192	16
V210-260-604-50	220	115	V211-260-806-00	210	53	V211-561-002-50	226	14
V210-360-601-20	103	2	V211-260-806-00	214	53	V211-561-002-50	228	14
V210-360-601-20	103	4	V211-260-806-50	217	23	V211-561-002-50	230	14
V210-360-601-20	110	68	V211-360-801-20	101	15	V211-561-003-00	189	17
V210-360-601-20	212	91	V211-360-801-60	99	41	V211-561-003-00	192	17
V210-360-601-20	215	89	V211-360-801-60	99	52	V211-561-003-50	191	68
V210-360-601-20	237	2	V211-360-801-60	99	54	V211-561-003-50	194	68
V210-360-601-20	237	4	V211-360-801-60	108	10	V211-561-005-00	97	40
V210-360-601-20	237	6	V211-360-801-60	109	32	V211-660-801-20	111	2
V210-360-601-20	237	8	V211-360-801-60	112	19	V211-660-801-20	112	2
V210-360-601-20	237	12	V211-360-801-60	112	21	V211-660-801-60	103	20
V210-360-601-20	286	27	V211-360-801-60	144	37	V211-660-801-60	104	31
V210-360-601-60	267	73	V211-360-801-60	206	23	V211-660-801-60	105	23
V210-360-601-60	277	7	V211-360-801-60	236	22	V211-660-801-60	248	64
V210-360-601-60	277	18	V211-360-801-60	236	26	V211-660-801-60	251	64
V210-360-601-60	281	1	V211-360-801-60	239	7	V211-660-801-60	252	25
V210-360-601-60	287	53	V211-360-801-60	239	9	V211-660-801-60	252	30
V210-360-601-60	316	3	V211-360-801-60	239	13	V211-660-804-00	96	11
V210-360-602-00	107	64	V211-360-801-60	239	15	V211-661-002-00	101	6
V210-360-602-00	278	18	V211-360-801-60	239	19	V211-661-002-00	108	11
V210-360-602-00	287	33	V211-360-801-60	239	21	V211-661-002-00	111	7
V210-360-602-50	278	7	V211-360-801-60	240	7	V211-661-002-00	111	14
V210-360-602-50	287	38	V211-360-801-60	240	10	V211-661-002-00	111	16
V210-360-602-50	287	41	V211-360-801-60	253	35	V211-661-002-00	112	8
V210-360-602-50	287	45	V211-360-801-60	253	37	V211-661-002-00	112	15
V210-360-602-50	289	37	V211-360-801-60	277	20	V211-661-002-00	112	17
V210-360-604-50	287	42	V211-360-802-00	96	13	V211-661-002-00	180	2
V210-360-604-50	287	51	V211-360-802-00	103	6	V211-661-002-00	247	58
V210-560-601-60	222	24	V211-360-802-00	241	21	V211-661-002-00	247	60
V210-560-601-60	224	28	V211-360-802-00	318	7	V211-661-002-00	248	62
V210-560-601-60	306	4	V211-360-802-00	318	11	V211-661-002-00	250	58
V210-560-601-60	306	19	V211-360-802-50	274	2	V211-661-002-00	250	60
V210-560-601-60	307	41	V211-370-801-60	202	15	V211-661-002-00	251	62
V210-560-603-00	97	31	V211-370-801-60	203	35	V211-661-002-50	246	24
V210-560-603-00	103	18	V211-370-801-60	239	2	V211-661-002-50	249	24
V210-560-603-00	103	29	V211-370-801-60	239	5	V211-661-003-00	101	2
V210-560-603-00	105	7	V211-370-801-60	304	16	V211-670-801-60	101	8
V210-560-603-00	222	16	V211-370-801-60	305	36	V211-670-801-60	101	10
V210-560-603-00	224	17	V211-370-802-00	280	15	V211-670-801-60	101	13
V210-560-604-00	222	12	V211-560-801-60	114	2	V211-670-801-60	101	20
V210-560-604-00	224	12	V211-560-801-60	159	8	V211-670-802-00	101	17
V211-260-802-00	179	7	V211-560-801-60	160	8	V220-540-504-50	310	131
V211-260-803-50	215	68	V211-560-801-60	242	40	V230-360-601-00	97	44
V211-260-805-00	218	38	V211-560-804-50	190	55	V230-360-601-00	207	35
V211-260-805-00	218	47	V211-560-804-50	193	55	V230-360-601-00	208	20
V211-260-805-00	219	61	V211-560-805-00	210	44	V230-360-601-00	253	39
V211-260-805-00	219	76	V211-560-805-00	214	44	V230-360-601-00	267	80
V211-260-805-00	219	85	V211-560-805-00	286	13	V230-360-601-20	96	26

# 부품도번 색인

부품도번	페이지	번호	부품도번	페이지	번호	부품도번	페이지	번호
V230-360-601-20	101	25	V231-360-801-20	214	34	V231-360-801-60	149	24
V230-360-601-20	167	70	V231-360-801-20	215	79	V231-360-801-60	162	27
V230-360-601-20	227	31	V231-360-801-20	215	81	V231-360-801-60	165	24
V230-360-601-20	229	31	V231-360-801-20	215	83	V231-360-801-60	166	37
V230-360-601-20	231	31	V231-360-801-20	216	95	V231-360-801-60	168	6
V230-360-601-20	252	18	V231-360-801-20	216	100	V231-360-801-60	168	8
V230-360-601-20	256	26	V231-360-801-20	217	5	V231-360-801-60	180	28
V230-360-601-20	257	35	V231-360-801-20	219	65	V231-360-801-60	182	10
V230-360-601-20	259	26	V231-360-801-20	219	70	V231-360-801-60	182	13
V230-360-601-20	260	35	V231-360-801-20	220	92	V231-360-801-60	182	16
V230-360-601-20	262	16	V231-360-801-20	220	105	V231-360-801-60	188	36
V230-360-601-20	263	16	V231-360-801-20	221	125	V231-360-801-60	205	34
V230-360-601-20	265	7	V231-360-801-20	239	11	V231-360-801-60	206	2
V230-360-601-20	275	13	V231-360-801-20	239	17	V231-360-801-60	208	2
V230-360-601-20	275	25	V231-360-801-20	241	13	V231-360-801-60	209	5
V230-360-601-20	282	14	V231-360-801-20	245	9	V231-360-801-60	209	18
V230-360-601-20	288	8	V231-360-801-20	245	20	V231-360-801-60	213	5
V230-360-601-20	299	11	V231-360-801-20	246	27	V231-360-801-60	213	18
V230-360-601-60	97	38	V231-360-801-20	249	27	V231-360-801-60	221	123
V230-360-601-60	169	38	V231-360-801-20	253	41	V231-360-801-60	223	37
V230-360-601-60	256	25	V231-360-801-20	254	12	V231-360-801-60	225	41
V230-360-601-60	258	66	V231-360-801-20	254	26	V231-360-801-60	240	16
V230-360-601-60	259	25	V231-360-801-20	276	16	V231-360-801-60	241	9
V230-360-601-60	261	66	V231-360-801-20	287	56	V231-360-801-60	241	16
V230-360-601-60	262	8	V231-360-801-20	318	2	V231-360-801-60	245	11
V230-360-601-60	262	10	V231-360-801-60	96	19	V231-360-801-60	257	33
V230-360-601-60	262	19	V231-360-801-60	96	21	V231-360-801-60	260	33
V230-360-601-60	263	8	V231-360-801-60	96	23	V231-360-801-60	265	28
V230-360-601-60	263	10	V231-360-801-60	98	11	V231-360-801-60	266	57
V230-360-601-60	263	19	V231-360-801-60	99	32	V231-360-801-60	276	18
V230-360-602-50	97	45	V231-360-801-60	100	65	V231-360-801-60	276	22
V230-360-602-50	97	46	V231-360-801-60	100	70	V231-360-801-60	286	19
V230-360-603-00	284	34	V231-360-801-60	100	72	V231-360-801-60	299	9
V230-360-603-50	206	10	V231-360-801-60	101	22	V231-360-801-60	318	8
V230-360-603-50	258	86	V231-360-801-60	102	6	V231-360-802-00	145	2
V230-360-603-50	258	86	V231-360-801-60	105	13	V231-360-802-50	98	28
V231-360-801-20	98	27	V231-360-801-60	105	15	V231-360-802-50	146	7
V231-360-801-20	99	34	V231-360-801-60	105	30	V231-360-802-50	282	8
V231-360-801-20	109	48	V231-360-801-60	106	35	V231-360-802-50	283	7
V231-360-801-20	113	19	V231-360-801-60	106	37	V231-360-803-00	146	15
V231-360-801-20	142	22	V231-360-801-60	106	42	V231-360-803-00	166	36
V231-360-801-20	143	15	V231-360-801-60	106	49	V231-360-803-00	318	22
V231-360-801-20	167	73	V231-360-801-60	106	55	V231-360-806-00	143	12
V231-360-801-20	184	12	V231-360-801-60	107	62	V231-360-808-50	107	63
V231-360-801-20	210	34	V231-360-801-60	119	16	V231-361-001-20	247	31
V231-360-801-20	211	81	V231-360-801-60	141	16	V231-361-001-20	250	31
V231-360-801-20	211	83	V231-360-801-60	142	18	V231-361-001-60	209	4
V231-360-801-20	211	85	V231-360-801-60	142	25	V231-361-001-60	213	4
V231-360-801-20	212	97	V231-360-801-60	146	11	V231-361-002-00	105	2
V231-360-801-20	212	102	V231-360-801-60	149	10	V231-361-002-00	144	31

# 부품도번 색인

부품도번	페이지	번호	부품도번	페이지	번호	부품도번	페이지	번호
V231-361-002-00	222	29	V231-361-203-00	213	14	V251-440-802-50	185	19
V231-361-002-00	225	33	V231-361-204-00	202	18	V251-440-805-00	185	29
V231-361-002-00	227	47	V231-361-204-00	203	38	V251-441-407-00	96	8
V231-361-002-00	227	49	V231-361-204-00	304	19	V300-460-016-00	196	4
V231-361-002-00	229	47	V231-361-204-00	305	39	V300-460-016-00	196	12
V231-361-002-00	229	49	V233-361-002-00	209	15	V300-460-016-00	197	4
V231-361-002-00	231	47	V233-361-002-00	213	15	V300-460-016-00	197	12
V231-361-002-00	231	49	V240-461-608-50	196	3	V300-460-016-00	198	5
V231-361-002-00	286	16	V240-461-608-50	196	11	V300-460-016-00	198	13
V231-361-002-50	97	33	V240-461-608-50	197	3	V300-460-016-00	199	5
V231-361-002-50	97	47	V240-461-608-50	197	11	V300-460-016-00	199	13
V231-361-002-50	118	17	V240-461-608-50	198	3	V300-460-016-00	200	5
V231-361-002-50	119	3	V240-461-608-50	198	11	V300-460-016-00	200	13
V231-361-002-50	122	34	V240-461-608-50	199	3	V300-460-016-00	201	4
V231-361-002-50	124	35	V240-461-608-50	199	11	V300-460-016-00	201	12
V231-361-002-50	141	14	V240-461-608-50	200	3	V301-260-005-00	332	19
V231-361-002-50	162	18	V240-461-608-50	200	11	V301-260-005-00	333	24
V231-361-002-50	168	19	V240-461-608-50	201	3	V301-260-005-00	334	24
V231-361-003-00	146	30	V240-461-608-50	201	11	V301-260-006-00	113	18
V231-361-003-00	152	6	V251-260-802-00	117	5	V301-260-006-00	149	29
V231-361-003-00	153	6	V251-260-802-00	280	17	V301-260-006-00	150	32
V231-361-003-00	154	24	V251-260-803-0D	122	32	V301-260-006-00	150	35
V231-361-003-00	155	22	V251-260-803-0D	124	33	V301-260-006-00	150	38
V231-361-004-50	122	35	V251-260-803-0D	142	11	V301-260-006-00	166	43
V231-361-004-50	124	36	V251-340-804-50	190	56	V301-260-006-00	206	6
V231-361-010-00	143	27	V251-340-804-50	193	56	V301-260-006-00	206	11
V231-361-201-60	211	73	V251-341-003-00	119	9	V301-260-006-00	206	15
V231-361-202-00	97	35	V251-341-003-50	191	69	V301-260-006-00	206	27
V231-361-202-00	97	43	V251-341-003-50	194	69	V301-260-006-00	207	32
V231-361-202-00	108	13	V251-341-203-20	187	5	V301-260-006-00	208	6
V231-361-202-00	109	34	V251-341-203-50	125	10	V301-260-006-00	208	12
V231-361-202-00	205	31	V251-341-204-00	142	8	V301-260-006-00	208	17
V231-361-202-00	241	18	V251-341-204-50	116	19	V301-260-006-00	223	32
V231-361-202-50	105	16	V251-341-204-50	117	19	V301-260-006-00	225	36
V231-361-202-50	108	15	V251-341-208-00	142	9	V301-260-006-00	257	60
V231-361-202-50	109	36	V251-341-208-00	156	4	V301-260-006-00	258	87
V231-361-202-50	202	17	V251-341-208-00	157	4	V301-260-006-00	258	87
V231-361-202-50	203	37	V251-341-208-00	158	4	V301-260-006-00	260	60
V231-361-202-50	246	11	V251-341-404-00	125	15	V301-260-006-00	265	11
V231-361-202-50	249	11	V251-341-404-00	142	5	V301-260-006-00	306	10
V231-361-202-50	304	18	V251-341-404-00	187	14	V301-260-006-00	306	25
V231-361-202-50	305	38	V251-341-404-00	187	26	V301-260-006-00	307	47
V231-361-203-00	108	17	V251-341-404-00	189	10	V301-260-006-00	332	17
V231-361-203-00	109	38	V251-341-404-00	192	10	V301-260-006-00	333	22
V231-361-203-00	132	30	V251-341-404-50	189	8	V301-260-006-00	334	22
V231-361-203-00	134	29	V251-341-404-50	192	8	V301-260-006-00	338	1
V231-361-203-00	135	30	V251-341-405-50	142	6	V304-260-008-00	115	7
V231-361-203-00	137	30	V251-341-407-00	142	7	V304-260-008-00	149	6
V231-361-203-00	139	30	V251-341-604-00	183	2	V304-260-008-00	149	17
V231-361-203-00	209	14	V251-361-002-5D	142	12	V304-260-008-00	162	23

# 부품도번 색인

부품도번	페이지	번호	부품도번	페이지	번호	부품도번	페이지	번호
V304-260-008-00	165	28	V304-460-012-00	162	5	V360-260-006-00	283	21
V304-260-008-00	168	12	V304-460-012-00	187	7	V360-260-006-00	289	40
V304-260-008-00	217	25	V304-460-012-00	243	29	V360-260-006-00	306	11
V304-260-008-00	223	44	V304-460-014-00	116	13	V360-260-006-00	306	26
V304-260-008-00	225	49	V304-460-014-00	117	13	V360-260-006-00	307	48
V304-260-008-00	252	13	V304-460-014-00	125	12	V360-260-006-00	338	10
V304-260-008-00	283	18	V304-460-014-00	142	3	V360-260-012-00	241	19
V304-260-008-00	286	12	V304-460-014-00	187	15	V361-260-006-00	236	28
V304-260-008-00	307	35	V304-460-014-00	187	27	V361-260-006-00	265	27
V304-260-010-00	163	50	V304-460-014-00	189	9	V361-260-006-00	274	4
V304-260-010-00	164	61	V304-460-014-00	190	43	V361-260-006-00	277	5
V304-260-010-00	165	17	V304-460-014-00	192	9	V361-260-006-00	278	5
V304-260-010-00	168	27	V304-460-014-00	193	43	V361-260-006-00	284	35
V304-260-010-00	202	11	V304-460-014-00	235	16	V362-260-008-00	101	23
V304-260-010-00	203	31	V304-460-014-00	243	22	V362-260-008-00	105	20
V304-260-010-00	210	56	V304-460-014-00	311	11	V362-260-008-00	149	22
V304-260-010-00	214	56	V304-460-014-00	312	11	V362-260-008-00	165	25
V304-260-010-00	222	18	V304-460-014-00	312	22	V362-260-008-00	184	11
V304-260-010-00	224	19	V304-460-016-00	116	11	V362-260-008-00	252	4
V304-260-010-00	252	11	V304-460-016-00	117	11	V362-260-008-00	266	35
V304-260-010-00	304	12	V304-460-016-00	182	7	V362-260-008-00	266	37
V304-260-010-00	305	32	V304-460-016-00	183	3	V362-260-008-00	276	19
V304-260-012-00	202	20	V304-460-016-00	187	30	V362-260-008-00	280	22
V304-260-012-00	203	40	V304-460-016-00	226	24	V362-260-008-00	282	9
V304-260-012-00	303	3	V304-460-016-00	228	24	V362-260-008-00	283	8
V304-260-012-00	304	21	V304-460-016-00	230	24	V363-260-008-00	99	48
V304-260-012-00	305	41	V304-460-016-00	234	3	V363-260-008-00	241	15
V304-260-012-00	323	3	V304-460-016-00	235	3	V363-260-008-00	265	29
V304-260-012-00	323	6	V327-262-110-00	178	3	V363-260-008-00	280	19
V304-260-020-00	187	19	V334-260-010-00	267	82	V363-260-008-00	318	16
V304-460-008-00	145	15	V334-460-016-00	101	4	V401-160-005-00	310	132
V304-460-008-00	186	31	V334-460-016-00	243	4	V401-160-006-00	113	17
V304-460-008-00	190	57	V334-460-016-00	243	13	V401-160-006-00	150	31
V304-460-008-00	193	57	V350-160-004-00	236	10	V401-160-006-00	150	37
V304-460-010-00	119	5	V350-160-006-00	237	10	V401-160-006-00	206	7
V304-460-010-00	143	30	V350-160-006-00	237	14	V401-160-006-00	206	16
V304-460-010-00	191	70	V350-160-006-00	237	17	V401-160-006-00	206	28
V304-460-010-00	194	70	V360-260-004-00	266	46	V401-160-006-00	208	7
V304-460-010-00	209	27	V360-260-005-00	267	68	V401-160-006-00	208	13
V304-460-010-00	213	27	V360-260-005-00	318	9	V401-160-006-00	258	61
V304-460-012-00	111	5	V360-260-006-00	98	22	V401-160-006-00	261	61
V304-460-012-00	111	13	V360-260-006-00	148	2	V401-160-006-00	262	13
V304-460-012-00	112	6	V360-260-006-00	207	33	V401-160-006-00	263	13
V304-460-012-00	112	14	V360-260-006-00	208	18	V401-160-008-00	145	4
V304-460-012-00	116	16	V360-260-006-00	223	33	V401-160-008-00	149	5
V304-460-012-00	117	16	V360-260-006-00	225	37	V401-160-008-00	149	16
V304-460-012-00	125	8	V360-260-006-00	242	56	V401-160-008-00	178	11
V304-460-012-00	156	5	V360-260-006-00	258	88	V401-160-008-00	185	22
V304-460-012-00	157	5	V360-260-006-00	272	2	V401-160-008-00	190	58
V304-460-012-00	158	5	V360-260-006-00	283	16	V401-160-008-00	193	58

# 부품도번 색인

부품도번	페이지	번호	부품도번	페이지	번호	부품도번	페이지	번호
V401-160-008-00	211	69	V401-160-012-00	247	55	V401-160-016-00	228	25
V401-160-008-00	217	26	V401-160-012-00	249	16	V401-160-016-00	230	25
V401-160-008-00	223	43	V401-160-012-00	250	55	V401-160-016-00	234	5
V401-160-008-00	225	48	V401-160-012-00	304	20	V401-160-016-00	235	5
V401-160-008-00	252	14	V401-160-012-00	305	40	V401-160-016-00	243	3
V401-160-008-00	280	23	V401-160-014-00	96	5	V401-160-016-00	243	6
V401-160-008-00	284	42	V401-160-014-00	108	7	V401-160-016-00	243	12
V401-160-008-00	286	5	V401-160-014-00	108	29	V401-160-016-00	243	15
V401-160-008-00	307	34	V401-160-014-00	111	9	V401-160-016-00	246	8
V401-160-010-00	119	7	V401-160-014-00	112	10	V401-160-016-00	249	8
V401-160-010-00	143	29	V401-160-014-00	116	14	V401-160-016-00	324	10
V401-160-010-00	180	7	V401-160-014-00	117	14	V401-160-016-00	324	14
V401-160-010-00	191	71	V401-160-014-00	125	13	V401-160-016-00	324	18
V401-160-010-00	194	71	V401-160-014-00	142	4	V401-160-022-00	157	16
V401-160-010-00	209	24	V401-160-014-00	181	36	V401-160-022-00	158	16
V401-160-010-00	209	28	V401-160-014-00	187	16	V401-160-022-00	170	16
V401-160-010-00	213	24	V401-160-014-00	187	28	V401-160-022-00	171	18
V401-160-010-00	213	28	V401-160-014-00	189	12	V401-160-022-00	172	16
V401-160-010-00	222	10	V401-160-014-00	190	41	V401-160-022-00	174	18
V401-160-010-00	222	19	V401-160-014-00	192	12	V401-160-024-00	324	5
V401-160-010-00	224	10	V401-160-014-00	193	41	V401-170-008-00	244	12
V401-160-010-00	224	20	V401-160-014-00	204	8	V402-160-014-00	157	20
V401-160-010-00	252	12	V401-160-014-00	246	18	V402-160-014-00	158	20
V401-160-010-00	286	15	V401-160-014-00	247	42	V402-160-014-00	243	21
V401-160-010-00	307	59	V401-160-014-00	249	18	V402-160-016-00	196	19
V401-160-010-00	308	69	V401-160-014-00	250	42	V402-160-016-00	197	19
V401-160-010-00	308	79	V401-160-016-00	101	3	V402-160-016-00	198	19
V401-160-012-00	111	4	V401-160-016-00	116	10	V402-160-016-00	199	19
V401-160-012-00	111	12	V401-160-016-00	116	12	V402-160-016-00	200	19
V401-160-012-00	112	5	V401-160-016-00	117	10	V402-160-016-00	201	19
V401-160-012-00	112	13	V401-160-016-00	117	12	V411-260-006-00	98	17
V401-160-012-00	116	8	V401-160-016-00	157	22	V411-260-006-00	98	19
V401-160-012-00	116	17	V401-160-016-00	158	22	V411-260-006-00	113	16
V401-160-012-00	117	8	V401-160-016-00	182	6	V411-260-006-00	149	30
V401-160-012-00	117	17	V401-160-016-00	183	4	V411-260-006-00	150	36
V401-160-012-00	125	9	V401-160-016-00	196	5	V411-260-006-00	206	20
V401-160-012-00	127	50	V401-160-016-00	196	13	V411-260-006-00	262	14
V401-160-012-00	127	54	V401-160-016-00	197	5	V411-260-006-00	263	14
V401-160-012-00	154	6	V401-160-016-00	197	13	V411-260-008-00	149	4
V401-160-012-00	155	4	V401-160-016-00	198	4	V411-260-008-00	149	15
V401-160-012-00	156	6	V401-160-016-00	198	12	V411-260-008-00	149	26
V401-160-012-00	157	6	V401-160-016-00	199	4	V411-260-008-00	166	31
V401-160-012-00	158	6	V401-160-016-00	199	12	V411-260-008-00	166	58
V401-160-012-00	162	6	V401-160-016-00	200	4	V411-260-008-00	184	10
V401-160-012-00	187	6	V401-160-016-00	200	12	V411-260-008-00	206	17
V401-160-012-00	202	19	V401-160-016-00	201	5	V411-260-008-00	223	42
V401-160-012-00	203	39	V401-160-016-00	201	13	V411-260-008-00	225	47
V401-160-012-00	204	7	V401-160-016-00	204	19	V411-260-008-00	280	21
V401-160-012-00	243	28	V401-160-016-00	204	29	V411-260-008-00	286	4
V401-160-012-00	246	16	V401-160-016-00	226	25	V411-260-008-00	307	33



# 부품도번 색인

부품도번	페이지	번호	부품도번	페이지	번호	부품도번	페이지	번호
V411-260-010-00	108	19	V523-101-002-40	127	48	V580-140-602-20	193	32
V411-260-010-00	109	40	V523-101-002-40	127	52	V580-140-603-20	145	9
V411-260-010-00	113	13	V523-101-002-40	132	29	V580-140-604-00	206	8
V411-260-010-00	178	5	V523-101-002-40	134	28	V580-140-604-00	208	8
V411-260-010-00	209	29	V523-101-002-40	135	29	V580-140-802-80	143	6
V411-260-010-00	213	29	V523-101-002-40	137	29	V600-110-601-00	186	38
V411-260-010-00	236	16	V523-101-002-40	139	29	V600-110-601-10	132	3
V411-260-010-00	236	19	V523-101-002-40	143	11	V600-110-601-10	134	3
V411-260-010-00	242	35	V523-101-002-40	146	16	V600-110-601-10	135	3
V411-260-010-00	242	48	V523-101-002-40	152	5	V600-110-601-10	137	3
V411-260-012-00	166	54	V523-101-002-40	153	5	V600-110-601-10	139	3
V411-260-012-00	236	13	V523-101-002-40	154	3	V600-110-601-60	154	13
V411-260-014-00	241	26	V523-101-002-40	182	3	V600-110-601-60	155	11
V411-260-016-00	166	45	V523-101-002-40	186	39	V600-110-601-70	190	47
V411-260-016-00	167	65	V523-101-002-40	189	7	V600-110-601-70	193	47
V411-260-016-00	324	9	V523-101-002-40	190	40	V600-110-601-80	159	10
V411-260-016-00	324	13	V523-101-002-40	191	67	V600-110-601-80	160	10
V411-260-016-00	324	17	V523-101-002-40	192	7	V600-110-620-50	131	8
V411-260-022-00	232	5	V523-101-002-40	193	40	V600-110-620-60	120	8
V411-260-022-00	233	8	V523-101-002-40	194	67	V600-110-620-60	123	29
V422-160-008-00	281	4	V523-101-202-80	96	7	V600-110-620-60	127	44
V500-162-001-50	98	18	V523-101-202-80	142	10	V600-110-621-00	132	13
V500-162-001-50	149	27	V523-101-202-80	154	4	V600-110-621-00	134	13
V500-162-002-00	169	34	V523-101-202-80	155	2	V600-110-621-00	135	13
V500-162-002-00	178	4	V523-101-202-80	156	2	V600-110-621-00	137	13
V500-162-002-00	206	18	V523-101-202-80	157	2	V600-110-621-00	139	13
V500-162-002-00	206	21	V523-101-202-80	158	2	V600-110-621-00	186	37
V500-162-501-50	166	33	V523-101-202-80	159	2	V600-110-621-10	126	2
V500-162-502-50	164	65	V523-101-202-80	160	2	V600-110-621-30	156	10
V500-162-502-50	165	20	V523-101-202-80	187	2	V600-110-621-30	157	10
V500-162-502-50	169	31	V523-101-202-80	190	54	V600-110-621-30	158	10
V500-163-002-50	162	22	V523-101-202-80	193	54	V600-110-621-50	154	14
V500-163-002-50	163	37	V523-101-202-80	204	3	V600-110-621-50	155	12
V500-164-003-00	195	13	V523-101-202-80	246	9	V600-110-630-50	121	29
V500-164-004-00	226	19	V523-101-202-80	247	44	V600-110-630-50	131	12
V500-164-004-00	228	19	V523-101-202-80	249	9	V600-110-630-60	132	7
V500-164-004-00	230	19	V523-101-202-80	250	44	V600-110-630-60	134	7
V511-100-805-00	143	20	V560-160-006-00	300	15	V600-110-630-60	135	7
V511-100-805-00	165	2	V560-160-006-00	301	16	V600-110-630-60	137	7
V522-100-601-80	114	3	V560-160-006-00	302	17	V600-110-630-60	139	7
V523-100-801-80	146	8	V560-160-008-00	222	27	V600-110-630-70	126	10
V523-101-002-40	116	6	V560-160-008-00	225	31	V600-110-630-80	247	36
V523-101-002-40	116	18	V560-160-008-00	236	24	V600-110-630-80	250	36
V523-101-002-40	117	6	V560-160-008-00	306	7	V600-110-630-80	313	6
V523-101-002-40	117	18	V560-160-008-00	306	22	V600-110-630-80	314	6
V523-101-002-40	118	16	V560-160-008-00	307	44	V600-130-600-30	179	3
V523-101-002-40	119	2	V560-160-010-00	113	12	V610-115-110-80	189	22
V523-101-002-40	122	33	V560-160-010-00	236	17	V610-115-110-80	192	22
V523-101-002-40	124	34	V560-160-010-00	236	20	V682-200-001-00	143	9
V523-101-002-40	125	14	V580-140-602-20	190	32	V682-200-001-00	143	25

# 부품도번 색인

부품도번	페이지	번호	부품도번	페이지	번호	부품도번	페이지	번호
V682-200-001-00	145	13	V706-140-040-00	121	19	V720-103-503-00	314	15
V682-200-001-00	146	5	V706-140-040-00	123	4	V720-103-503-20	209	2
V682-200-001-90	162	13	V706-140-040-00	123	18	V720-103-503-20	213	2
V704-140-012-00	166	55	V706-140-045-00	131	3	V720-103-503-60	209	3
V704-140-016-00	144	35	V706-140-045-00	160	13	V720-103-503-60	209	17
V704-140-016-00	166	46	V706-140-045-00	160	16	V720-103-503-60	213	3
V704-140-016-00	167	66	V706-140-055-00	126	3	V720-103-503-60	213	17
V704-140-017-00	179	5	V706-140-060-00	161	11	V720-103-504-00	247	34
V704-140-018-00	145	7	V706-140-070-00	129	25	V720-103-504-00	250	34
V704-140-020-00	180	11	V707-140-062-00	122	31	V720-103-504-00	313	4
V704-140-020-00	180	13	V707-140-062-00	124	32	V720-103-504-00	314	4
V704-140-025-00	163	35	V707-140-062-00	134	23	V720-103-504-50	184	7
V704-140-025-00	163	45	V707-140-062-00	185	4	V720-103-504-60	187	23
V704-140-025-00	165	10	V707-140-062-00	247	50	V720-105-705-20	184	6
V704-140-025-00	168	24	V707-140-062-00	250	50	V720-105-707-50	187	24
V704-140-030-00	123	28	V707-140-062-00	313	18	V720-111-900-90	217	12
V704-140-030-00	126	12	V707-140-062-00	314	18	V720-112-401-00	127	55
V704-140-030-00	131	13	V707-140-072-00	119	20	V720-112-401-00	133	31
V704-140-030-00	132	23	V707-140-072-00	189	27	V720-112-401-00	134	30
V704-140-030-00	134	24	V707-140-072-00	192	27	V720-112-401-00	136	31
V704-140-030-00	135	23	V707-140-085-00	131	4	V720-112-401-00	138	31
V704-140-030-00	137	23	V707-140-090-00	141	5	V720-112-401-00	140	31
V704-140-030-00	139	23	V707-140-090-00	189	5	V720-112-401-00	215	71
V704-140-030-00	184	2	V707-140-090-00	192	5	V720-112-401-00	330	22
V704-140-030-00	202	7	V707-140-090-00	247	37	V720-112-401-00	335	5
V704-140-030-00	202	27	V707-140-090-00	250	37	V720-112-401-10	154	16
V704-140-030-00	304	8	V707-140-090-00	313	7	V720-112-401-10	155	14
V704-140-030-00	304	28	V707-140-090-00	314	7	V720-112-401-10	217	18
V704-140-035-00	121	27	V707-140-110-00	161	6	V720-112-401-10	217	20
V704-140-035-00	123	26	V710-140-006-00	165	30	V720-112-401-10	217	22
V704-140-035-00	127	43	V720-101-900-50	332	14	V720-112-401-10	218	31
V704-140-035-00	131	19	V720-101-900-50	333	19	V720-112-401-10	218	35
V704-140-035-00	132	6	V720-101-900-50	334	19	V720-112-401-10	218	43
V704-140-035-00	134	6	V720-102-401-40	145	6	V720-112-401-10	219	68
V704-140-035-00	135	6	V720-102-401-40	224	23	V720-112-401-10	219	79
V704-140-035-00	137	6	V720-102-401-40	308	87	V720-112-401-10	219	81
V704-140-035-00	139	6	V720-102-401-40	309	91	V720-112-401-10	219	90
V705-140-017-00	204	23	V720-102-401-40	309	95	V720-112-401-10	220	95
V705-140-028-00	146	14	V720-102-401-40	309	99	V720-112-401-10	220	103
V705-140-032-00	143	17	V720-102-401-40	309	104	V720-112-401-10	220	114
V705-140-034-00	146	27	V720-102-401-40	309	108	V720-112-401-10	220	119
V705-140-042-00	180	9	V720-102-401-40	309	112	V720-112-401-10	221	121
V705-140-052-00	119	13	V720-102-401-40	309	116	V720-112-401-10	221	128
V705-140-052-00	132	27	V720-102-401-40	310	135	V720-112-401-10	330	24
V705-140-052-00	134	26	V720-102-401-80	210	42	V720-112-401-10	330	28
V705-140-052-00	135	27	V720-102-401-80	214	42	V720-112-401-20	211	65
V705-140-052-00	137	27	V720-103-502-90	163	56	V720-112-401-20	215	65
V705-140-052-00	139	27	V720-103-503-00	247	47	V720-112-401-20	215	70
V706-140-040-00	118	7	V720-103-503-00	250	47	V720-112-401-20	220	110
V706-140-040-00	121	5	V720-103-503-00	313	15	V720-112-401-20	330	9

# 부품도번 색인

부품도번	페이지	번호	부품도번	페이지	번호	부품도번	페이지	번호
V720-112-401-20	330	19	V720-112-402-00	327	2	V761-150-000-00	202	8
V720-112-401-20	332	3	V720-112-402-00	327	7	V761-150-000-00	202	28
V720-112-401-20	333	3	V720-112-402-00	328	2	V761-150-000-00	246	5
V720-112-401-20	334	3	V720-112-402-00	329	6	V761-150-000-00	249	5
V720-112-401-40	180	24	V720-112-402-00	330	8	V761-150-000-00	304	9
V720-112-401-40	217	8	V720-112-402-20	335	9	V761-150-000-00	304	29
V720-112-401-40	217	16	V720-113-502-80	335	8	V763-150-000-00	163	33
V720-112-401-40	220	109	V720-113-503-20	222	14	V763-150-000-00	190	38
V720-112-401-40	220	112	V720-113-503-20	224	15	V763-150-000-00	193	38
V720-112-401-40	222	2	V720-113-503-20	332	11	V780-140-000-1T	217	11
V720-112-401-40	222	21	V720-113-503-20	333	16	V780-140-000-1T	330	6
V720-112-401-40	224	2	V720-113-503-20	334	16	V780-140-000-1T	330	21
V720-112-401-40	308	62	V720-113-503-50	215	69	V780-140-000-2T	125	3
V720-112-401-40	308	72	V720-113-503-90	209	22	V780-140-000-2T	142	13
V720-112-401-40	308	82	V720-113-503-90	213	22	V780-140-000-2T	142	15
V720-112-401-40	310	130	V720-115-706-00	325	8	V780-140-000-2T	204	9
V720-112-401-40	310	137	V721-103-105-50	181	34	V780-140-000-2T	217	10
V720-112-401-40	310	139	V721-103-109-50	161	2	V780-140-000-2T	247	43
V720-112-401-40	330	4	V721-103-110-50	161	3	V780-140-000-2T	247	56
V720-112-401-40	332	10	V721-103-110-50	189	6	V780-140-000-2T	250	43
V720-112-401-40	332	12	V721-103-110-50	192	6	V780-140-000-2T	250	56
V720-112-401-40	333	15	V721-113-105-00	181	33	V780-140-000-2T	313	11
V720-112-401-40	333	17	V721-113-106-50	325	5	V780-140-000-2T	313	22
V720-112-401-40	334	15	V721-113-107-00	325	6	V780-140-000-2T	314	11
V720-112-401-40	334	17	V723-101-501-40	146	20	V780-140-000-2T	314	22
V720-112-401-60	217	14	V723-101-501-80	143	21	V780-140-000-4T	116	3
V720-112-401-60	222	3	V723-111-501-40	330	30	V780-140-000-4T	117	3
V720-112-401-60	224	3	V723-111-501-60	332	15	V780-140-000-4T	125	4
V720-112-401-60	330	7	V723-111-501-60	333	20	V780-140-000-4T	204	10
V720-112-401-80	210	38	V723-111-501-60	334	20	V780-140-000-4T	222	5
V720-112-401-80	210	40	V730-101-401-00	335	6	V780-140-000-4T	224	5
V720-112-401-80	210	47	V730-107-006-00	325	9	V780-140-000-6T	204	11
V720-112-401-80	210	50	V742-165-850-90	187	17	V780-140-000-6T	222	6
V720-112-401-80	211	66	V744-120-400-70	180	14	V780-140-000-6T	224	6
V720-112-401-80	214	38	V744-125-400-70	162	29	V780-140-000-6T	330	5
V720-112-401-80	214	40	V744-130-520-80	132	26	V782-160-000-2T	116	2
V720-112-401-80	214	47	V744-130-520-80	134	25	V782-160-000-2T	117	2
V720-112-401-80	214	50	V744-130-520-80	135	26	V782-160-000-2T	119	8
V720-112-401-80	215	66	V744-130-520-80	137	26	V782-160-000-2T	125	2
V720-112-401-80	217	3	V744-130-520-80	139	26	V782-160-000-2T	142	14
V720-112-401-80	325	10	V744-135-550-80	118	4	V782-160-000-6B	162	7
V720-112-401-80	326	9	V744-145-620-90	185	7	V782-160-000-6B	189	29
V720-112-401-80	329	11	V744-150-680-90	246	13	V782-160-000-6B	192	29
V720-112-401-80	331	31	V744-150-680-90	249	13	V782-160-000-8B	116	4
V720-112-402-00	210	49	V744-155-720-90	204	16	V782-160-000-8B	117	4
V720-112-402-00	214	49	V760-150-000-00	163	40	V782-160-000-8B	125	5
V720-112-402-00	218	50	V761-150-000-00	187	12	V782-160-000-8B	204	12
V720-112-402-00	222	4	V761-150-000-00	187	22	V783-160-501-10	326	10
V720-112-402-00	224	4	V761-150-000-00	190	37	V783-160-501-10	329	13
V720-112-402-00	326	2	V761-150-000-00	193	37	V889-000-092-40	196	7





# 부품명칭 색인

부품명칭	페이지	번호	부품명칭	페이지	번호	부품명칭	페이지	번호
B리벳(스틸)3.2X6.4	299	6	O-링	20	5	O-링(1A) P 30	314	15
C형 멈춤링(구멍)	335	4	O-링	23	4	O-링(1A) P 32	209	2
C형 멈춤링(구멍) 17	204	23	O-링	30	7	O-링(1A) P 32	213	2
C형 멈춤링(구멍) 28	146	14	O-링	30	9	O-링(1A) P 36	209	3
C형 멈춤링(구멍) 32	143	17	O-링	30	10	O-링(1A) P 36	209	17
C형 멈춤링(구멍) 34	146	27	O-링	30	12	O-링(1A) P 36	213	3
C형 멈춤링(구멍) 42	180	9	O-링	36	11	O-링(1A) P 36	213	17
C형 멈춤링(구멍) 52	119	13	O-링	163	55	O-링(1A) P 40	247	34
C형 멈춤링(구멍) 52	132	27	O-링	180	16	O-링(1A) P 40	250	34
C형 멈춤링(구멍) 52	134	26	O-링	180	18	O-링(1A) P 40	313	4
C형 멈춤링(구멍) 52	135	27	O-링	180	20	O-링(1A) P 40	314	4
C형 멈춤링(구멍) 52	137	27	O-링	180	22	O-링(1A) P 45	184	7
C형 멈춤링(구멍) 52	139	27	O-링	210	31	O-링(1A) P 46	187	23
C형 멈춤링(축) 12	166	55	O-링	214	31	O-링(1A) P 5	332	14
C형 멈춤링(축) 16	144	35	O-링	287	35	O-링(1A) P 5	333	19
C형 멈춤링(축) 16	166	46	O-링	287	40	O-링(1A) P 5	334	19
C형 멈춤링(축) 16	167	66	O-링	287	44	O-링(1A) P 52	184	6
C형 멈춤링(축) 17	179	5	O-링	287	49	O-링(1A) P 75	187	24
C형 멈춤링(축) 18	145	7	O-링	289	32	O-링(1A) S 18	143	21
C형 멈춤링(축) 20	180	11	O-링	289	34	O-링(1B) G 50	181	33
C형 멈춤링(축) 20	180	13	O-링	341	3	O-링(1B) G 65	325	5
C형 멈춤링(축) 25	163	35	O-링	343	3	O-링(1B) G 70	325	6
C형 멈춤링(축) 25	163	45	O-링	343	4	O-링(1B) P 11	154	16
C형 멈춤링(축) 25	165	10	O-링 (1A) G 55	181	34	O-링(1B) P 11	155	14
C형 멈춤링(축) 25	168	24	O-링 (1A) P 14	145	6	O-링(1B) P 11	217	18
C형 멈춤링(축) 30	123	28	O-링 (1A) P 14	308	87	O-링(1B) P 11	217	20
C형 멈춤링(축) 30	126	12	O-링 (1A) P 18	210	42	O-링(1B) P 11	217	22
C형 멈춤링(축) 30	131	13	O-링 (1A) P 18	214	42	O-링(1B) P 11	218	31
C형 멈춤링(축) 30	132	23	O-링 (1A) S 14	146	20	O-링(1B) P 11	218	35
C형 멈춤링(축) 30	134	24	O-링(11)	218	40	O-링(1B) P 11	218	43
C형 멈춤링(축) 30	135	23	O-링(11)	219	87	O-링(1B) P 11	219	68
C형 멈춤링(축) 30	137	23	O-링(11)	220	100	O-링(1B) P 11	219	79
C형 멈춤링(축) 30	139	23	O-링(11)	316	15	O-링(1B) P 11	219	81
C형 멈춤링(축) 30	184	2	O-링(1A) G 95	161	2	O-링(1B) P 11	219	90
C형 멈춤링(축) 30	202	7	O-링(1A) G105	161	3	O-링(1B) P 11	220	95
C형 멈춤링(축) 30	202	27	O-링(1A) G105	189	6	O-링(1B) P 11	220	103
C형 멈춤링(축) 30	304	8	O-링(1A) G105 90	192	6	O-링(1B) P 11	220	114
C형 멈춤링(축) 30	304	28	O-링(1A) P 14	224	23	O-링(1B) P 11	220	119
C형 멈춤링(축) 35	121	27	O-링(1A) P 14	309	91	O-링(1B) P 11	221	121
C형 멈춤링(축) 35	123	26	O-링(1A) P 14	309	95	O-링(1B) P 11	221	128
C형 멈춤링(축) 35	127	43	O-링(1A) P 14	309	99	O-링(1B) P 11	330	24
C형 멈춤링(축) 35	131	19	O-링(1A) P 14	309	104	O-링(1B) P 11	330	28
C형 멈춤링(축) 35	132	6	O-링(1A) P 14	309	108	O-링(1B) P 12	211	65
C형 멈춤링(축) 35	134	6	O-링(1A) P 14	309	112	O-링(1B) P 12	215	65
C형 멈춤링(축) 35	135	6	O-링(1A) P 14	309	116	O-링(1B) P 12	215	70
C형 멈춤링(축) 35	137	6	O-링(1A) P 14	310	135	O-링(1B) P 12	220	110
C형 멈춤링(축) 35	139	6	O-링(1A) P 29	163	56	O-링(1B) P 12	330	9
EGR-모듈세트	52	1	O-링(1A) P 30	247	47	O-링(1B) P 12	330	19
E형 멈춤링 6	165	30	O-링(1A) P 30	250	47	O-링(1B) P 12	332	3
HST레버암 지지	241	25	O-링(1A) P 30	313	15	O-링(1B) P 12	333	3

# 부품명칭 색인

부품명칭	페이지	번호	부품명칭	페이지	번호	부품명칭	페이지	번호
O-링(1B) P 12	334	3	O-링(1B) P 20	330	8	O-씨일	30	5
O-링(1B) P 14	180	24	O-링(1B) P 22	335	9	O-씨일	31	6
O-링(1B) P 14	217	8	O-링(1B) P 28	335	8	O-씨일	33	4
O-링(1B) P 14	217	16	O-링(1B) P 32	222	14	O-씨일	40	3
O-링(1B) P 14	220	109	O-링(1B) P 32	224	15	O-씨일	55	7
O-링(1B) P 14	220	112	O-링(1B) P 32	332	11	O-씨일	57	10
O-링(1B) P 14	222	2	O-링(1B) P 32	333	16	O-씨일	57	23
O-링(1B) P 14	222	21	O-링(1B) P 32	334	16	O-씨일	80	2
O-링(1B) P 14	224	2	O-링(1B) P 35	215	69	O-씨일	83	9
O-링(1B) P 14	308	62	O-링(1B) P 39	209	22	O-씨일	87	5
O-링(1B) P 14	308	72	O-링(1B) P 39	213	22	O-씨일	87	7
O-링(1B) P 14	308	82	O-링(1B) P 60	325	8	O-씨일	87	9
O-링(1B) P 14	310	130	O-링(1B) P 9	217	12	PTO샤프트 캡	141	15
O-링(1B) P 14	310	137	O-링(1B) P10A	127	55	R,B,B	126	28
O-링(1B) P 14	310	139	O-링(1B) P10A	133	31	R,B,B (6003ZZ)	179	3
O-링(1B) P 14	330	4	O-링(1B) P10A	134	30	R,B,B (6206)	120	8
O-링(1B) P 14	332	10	O-링(1B) P10A	136	31	R,B,B (6206)	123	29
O-링(1B) P 14	332	12	O-링(1B) P10A	138	31	R,B,B (6206)	127	44
O-링(1B) P 14	333	15	O-링(1B) P10A	140	31	R,B,B (6305)	121	29
O-링(1B) P 14	333	17	O-링(1B) P10A	215	71	R,B,B (6305)	131	12
O-링(1B) P 14	334	15	O-링(1B) P10A	330	22	R,B,B (6306)	132	7
O-링(1B) P 14	334	17	O-링(1B) P10A	335	5	R,B,B (6306)	134	7
O-링(1B) P 16	217	14	O-링(1B) S 14	330	30	R,B,B (6306)	135	7
O-링(1B) P 16	222	3	O-링(1B) S 16	332	15	R,B,B (6306)	137	7
O-링(1B) P 16	224	3	O-링(1B) S 16	333	20	R,B,B (6306)	139	7
O-링(1B) P 16	330	7	O-링(1B) S 16	334	20	R,B,B (6307)	126	10
O-링(1B) P 18	210	40	O-링(AS568/013)	218	51	R,B,B(6010)	186	38
O-링(1B) P 18	210	47	O-링(AS568/013)	326	3	R,B,B(6011)	132	3
O-링(1B) P 18	210	50	O-링(AS568/013)	327	3	R,B,B(6011)	134	3
O-링(1B) P 18	211	66	O-링(AS568/013)	327	8	R,B,B(6011)	135	3
O-링(1B) P 18	214	38	O-링(AS568/013)	328	3	R,B,B(6011)	137	3
O-링(1B) P 18	214	40	O-링(AS568/013)	329	7	R,B,B(6011)	139	3
O-링(1B) P 18	214	47	O-링(AS568/014)	218	52	R,B,B(6016)	154	13
O-링(1B) P 18	214	50	O-링(AS568/014)	326	4	R,B,B(6016)	155	11
O-링(1B) P 18	215	66	O-링(AS568/014)	327	4	R,B,B(6017)	190	47
O-링(1B) P 18	217	3	O-링(AS568/014)	327	9	R,B,B(6017)	193	47
O-링(1B) P 18	325	10	O-링(AS568/014)	328	4	R,B,B(6018)	159	10
O-링(1B) P 18	326	9	O-링(AS568/014)	329	8	R,B,B(6018)	160	10
O-링(1B) P 18	329	11	O-링(AS568/015)	218	53	R,B,B(6205)	131	8
O-링(1B) P 18	331	31	O-링(AS568/015)	326	5	R,B,B(6205R)	118	9
O-링(1B) P 20	210	49	O-링(AS568/015)	327	5	R,B,B(6206SH2)	132	16
O-링(1B) P 20	214	49	O-링(AS568/015)	327	10	R,B,B(6206SH2)	132	25
O-링(1B) P 20	218	50	O-링(AS568/015)	328	5	R,B,B(6206SH2)	134	16
O-링(1B) P 20	222	4	O-링(AS568/015)	329	9	R,B,B(6206SH2)	134	22
O-링(1B) P 20	224	4	O-링조합(1B) P 18	210	38	R,B,B(6206SH2)	135	16
O-링(1B) P 20	326	2	O-씨일	1	5	R,B,B(6206SH2)	135	25
O-링(1B) P 20	327	2	O-씨일	25	4	R,B,B(6206SH2)	137	16
O-링(1B) P 20	327	7	O-씨일	27	2	R,B,B(6206SH2)	137	25
O-링(1B) P 20	328	2	O-씨일	28	6	R,B,B(6206SH2)	139	16
O-링(1B) P 20	329	6	O-씨일	28	8	R,B,B(6206SH2)	139	25

# 부품명칭 색인

부품명칭	페이지	번호	부품명칭	페이지	번호	부품명칭	페이지	번호
R.B.B(6206SH2)	247	49	가니쉬(프론트/LH)	237	24	고압파이프	36	2
R.B.B(6206SH2)	250	49	가니쉬(프론트/RH)	237	27	고압파이프	36	3
R.B.B(6206SH2)	313	17	가스(134A)	321	11	고압파이프	36	4
R.B.B(6206SH2)	314	17	가스켓	7	4	고정브라켓	70	14
R.B.B(6207R)	118	5	가스켓	17	2	고정클립	70	60
R.B.B(6209SH2)	131	2	가스켓	17	5	공구(핀즈)	259	11
R.B.B(6209SH2)	191	65	가스켓	24	2	공급펌프세트	87	1
R.B.B(6209SH2)	194	65	가스켓	27	3	교체 드라이버조합	300	5
R.B.B(6210)	132	13	가스켓	30	13	교체 드라이버조합	301	5
R.B.B(6210)	134	13	가스켓	42	3	교체 드라이버조합	302	5
R.B.B(6210)	135	13	가스켓	42	6	그로멧	265	10
R.B.B(6210)	137	13	가스켓	49	1	그로멧(01X30X02)	245	14
R.B.B(6210)	139	13	가스켓	55	8	그로멧(08X15X05)	338	9
R.B.B(6210)	186	37	가스켓	56	2	그로멧(08X18X02)	96	29
R.B.B(6210SH2)	189	4	가스켓	56	4	그로멧(08X18X02)	103	16
R.B.B(6210SH2)	189	14	가스켓	57	14	그로멧(08X18X02)	103	27
R.B.B(6210SH2)	192	4	가스켓	59	1	그로멧(08X18X02)	105	5
R.B.B(6210SH2)	192	14	가스켓	82	3	그로멧(08X18X02)	286	25
R.B.B(6211)	126	2	가스켓	85	4	그로멧(10X12X05)	284	37
R.B.B(6213)	156	10	가스켓	90	2	그로멧(10X40X03)	316	5
R.B.B(6213)	157	10	가스켓	91	3	그로멧(15X17X05)	282	6
R.B.B(6213)	158	10	가스켓	96	15	그로멧(15X17X05)	283	5
R.B.B(6215)	154	14	가스켓(HI-LO)	220	96	그로멧(15X17X05)	283	13
R.B.B(6215)	155	12	가스켓(HVA1/164)	218	45	그로멧(15X17X05)	284	32
R.B.B(6306SH2)	121	24	가스켓(HVA1/164)	218	59	그로멧(15X17X06)	280	12
R.B.B(6306SH2)	123	23	가스켓(HVA1/164)	219	83	그로멧(16X20X05)	338	5
R.B.B(6306SH2)	189	26	가스켓(HVA1/257)	219	75	그로멧(19X21X03)	280	5
R.B.B(6306SH2)	192	26	가스켓(입력)	118	14	그로멧(W/T)	265	23
R.B.B(6308)	247	36	가스켓(케이스)	119	10	그리스 니뷸	163	33
R.B.B(6308)	250	36	가스켓(펌프)	209	26	그리스 니뷸	163	40
R.B.B(6308)	313	6	가스켓(펌프)	213	26	그리스 니뷸	168	23
R.B.B(6308)	314	6	가스켓(후진)	218	36	그리스 니뷸	187	12
S.W M8	244	12	가스켓세트	95	1	그리스 니뷸	187	22
S.W(07X12X02)	284	31	가이드 COMP	146	10	그리스 니뷸	190	37
SCR조합	89	1	가이드 COMP	148	1	그리스 니뷸	190	38
STRAP	84	2	가이드(32)	143	14	그리스 니뷸	193	37
T형조인트(1)	288	20	가이드(레버)	167	72	그리스 니뷸	193	38
U-너트	165	5	가이드(레버/RH)	240	1	그리스 니뷸	195	5
U-너트	241	27	가이드튜브	1	3	그리스 니뷸	195	11
U-너트(M10X1.25)	242	36	건(싸일/글래스)조합	319	4	그리스 니뷸	202	8
U-너트(M10X1.25)	242	49	게이지(연료) COMP	108	25	그리스 니뷸	202	28
U-너트(M22)	325	11	게이지(오일레벨)	142	24	그리스 니뷸	205	33
U-너트(M24)	336	12	게이지(타이어)	300	11	그리스 니뷸	227	40
U-너트(M24)	337	12	게이지(타이어)	301	11	그리스 니뷸	229	40
V-벨트	63	3	게이지(타이어)	302	11	그리스 니뷸	231	40
V-벨트폴리	9	4	격리판	57	4	그리스 니뷸	246	5
V-벨트폴리	64	7	고무슬리브	57	25	그리스 니뷸	249	5
X-링	185	12	고무슬리브	58	5	그리스 니뷸	304	9
가니쉬(리어/LH)	237	30	고무캡(20)	258	84	그리스 니뷸	304	29
가니쉬(리어/RH)	238	33	고무캡(20)	261	82	그릴(에어)	288	29

# 부품명칭 색인

부품명칭	페이지	번호	부품명칭	페이지	번호	부품명칭	페이지	번호
그릴(에어)	288	30	기어(헤리컬/18)	123	1	기어(헤리컬/29)	134	1
그립	242	31	기어(헤리컬/18)	123	25	기어(헤리컬/29)	134	12
그립(07X34/OR)	166	44	기어(헤리컬/19)	121	26	기어(헤리컬/29)	135	1
그립(1ST)	223	45	기어(헤리컬/21)	119	11	기어(헤리컬/29)	135	12
그립(1ST)	225	50	기어(헤리컬/21)	123	27	기어(헤리컬/29)	137	1
그립(2ND)	225	51	기어(헤리컬/21) COMP	342	3	기어(헤리컬/29)	137	12
그립(2ND)	306	15	기어(헤리컬/21-31)	128	4	기어(헤리컬/29)	139	1
그립(3RD)	307	36	기어(헤리컬/22)	121	2	기어(헤리컬/29)	139	12
그립(4TH)	307	52	기어(헤리컬/22)	123	2	기어(헤리컬/29) COMP	129	13
그립(PTO)	151	2	기어(헤리컬/22)	126	18	기어(헤리컬/29) COMP	340	2
그립(악셀)	242	44	기어(헤리컬/22)	131	1	기어(헤리컬/30)	118	2
그립(오렌지)	168	5	기어(헤리컬/22)	132	15	기어(헤리컬/30)	129	2
글래스(도어/LH)	280	1	기어(헤리컬/22)	134	15	기어(헤리컬/31)	121	9
글래스(도어/RH)	280	2	기어(헤리컬/22)	135	15	기어(헤리컬/31)	123	8
글래스(리어/언더)	284	43	기어(헤리컬/22)	137	15	기어(헤리컬/31)	126	29
글래스(리어/테이프)	283	1	기어(헤리컬/22)	139	15	기어(헤리컬/31)	127	39
글래스(사이드/LH)	282	1	기어(헤리컬/24)	121	17	기어(헤리컬/31)	131	14
글래스(사이드/RH)	282	2	기어(헤리컬/24)	123	16	기어(헤리컬/31) COMP	342	2
글래스(프론트/상부)	279	1	기어(헤리컬/24-17)	132	19	기어(헤리컬/32)	118	8
글래스(프론트/하부-/LH)	279	3	기어(헤리컬/24-17)	134	19	기어(헤리컬/32)	126	8
글래스(프론트/하부-/RH)	279	4	기어(헤리컬/24-17)	135	19	기어(헤리컬/32)	126	25
기어 인터널/72)	160	1	기어(헤리컬/24-17)	137	19	기어(헤리컬/34)	120	1
기어(12X50)세트	152	1	기어(헤리컬/24-17)	139	19	기어(헤리컬/34)	127	41
기어(14X50)세트	153	1	기어(헤리컬/25)	121	3	기어(헤리컬/37)	120	2
기어(17-35)세트	185	1	기어(헤리컬/25)	123	3	기어(헤리컬/37)	127	42
기어(44-23)	129	16	기어(헤리컬/25)	127	34	기어베벨/12)	154	7
기어(스퍼/12/LH)	159	11	기어(헤리컬/25)	131	7	기어베벨/12)	155	5
기어(스퍼/12/RH)	159	12	기어(헤리컬/25-32)	137	2	기어베벨/12)	189	3
기어(스퍼/16)	190	49	기어(헤리컬/26)	132	4	기어베벨/12)	192	3
기어(스퍼/16)	193	49	기어(헤리컬/26) COMP	340	3	기어베벨/14)	189	13
기어(스퍼/22)	129	26	기어(헤리컬/26-32)	139	2	기어베벨/14)	192	13
기어(스퍼/24)	160	3	기어(헤리컬/27)	118	3	기어베벨/16)	185	27
기어(스퍼/24)	160	12	기어(헤리컬/27)	121	15	기어베벨/18)	189	25
기어(스퍼/24)	160	15	기어(헤리컬/27)	121	20	기어베벨/18)	192	25
기어(스퍼/30)	159	3	기어(헤리컬/27)	123	14	기어베벨/20)	154	9
기어(스퍼/30/센서)	132	22	기어(헤리컬/27)	126	1	기어베벨/20)	155	7
기어(스퍼/30/센서)	135	22	기어(헤리컬/27)	134	4	기어베벨/41-26)	190	60
기어(스퍼/30/센서)	137	22	기어(헤리컬/27)	135	4	기어베벨/41-26)	193	60
기어(스퍼/30/센서)	139	22	기어(헤리컬/27)	141	10	기어인터널/72)	159	1
기어(스퍼/39-19)	129	5	기어(헤리컬/27-32)	132	2	기어케이스	20	1
기어(스퍼/40-19)	129	10	기어(헤리컬/27-32)	134	2	깊이 끼운 볼트	96	8
기어(스퍼/43)	129	24	기어(헤리컬/27-32)	135	2	깊이 끼운 볼트	226	23
기어(스퍼/43)	129	30	기어(헤리컬/28)	119	17	깊이 끼운 볼트	228	23
기어(스퍼/58)	190	53	기어(헤리컬/28)	123	19	깊이 끼운 볼트	230	23
기어(스퍼/58)	193	53	기어(헤리컬/28)	126	14	깊이 끼운 볼트	234	2
기어(헤리컬/13)	141	3	기어(헤리컬/28)	127	40	깊이 끼운 볼트	235	2
기어(헤리컬/15)	129	1	기어(헤리컬/28)	137	4	깊이 끼운 볼트 M10X25 7T, SL142	142	12
기어(헤리컬/16)	131	10	기어(헤리컬/28)	139	4	깊이 끼운 볼트 M12X40 7T	142	8
기어(헤리컬/17)	121	4	기어(헤리컬/29)	132	1	깊이 끼운 볼트 M12X45 7T	117	19
기어(헤리컬/18)	121	1	기어(헤리컬/29)	132	12	깊이 끼운 볼트 M12X80 7T	142	9



# 부품명칭 색인

부품명칭	페이지	번호	부품명칭	페이지	번호	부품명칭	페이지	번호
깊이 끼운 볼트 M12X80 7T	158	4	나사(M5X15)	334	25	냉각장치보호	93	3
깊이 끼운 볼트 M14X40 7T	142	5	나사(태핑)	339	19	냉각장치보호/5L	93	1
깊이 끼운 볼트 M14X55 7T	142	6	나사(태핑)	339	24	너트	150	38
깊이 끼운 볼트 M14X70 7T	142	7	나사(태핑)	339	26	너트	338	3
깊이 끼운 볼트 M8X 30 씨일	142	11	나사(태핑)	339	27	너트 M16 7T	196	4
깊이 끼운 볼트(M16X76)	182	5	나사(트래스/M05X20)	284	39	너트 M16 7T	196	12
깊이 끼운 볼트(세목)	96	9	나사(트래스/M05X20)	318	4	너트 M16 7T	197	4
깊이 끼운 볼트(세목)	243	2	나사(트래스/M08X16)	240	14	너트 M16 7T	197	12
깊이 끼운 볼트(세목)	243	9	나사/볼트	17	3	너트 M16 7T	198	5
깊이 끼운 볼트(세목)	243	10	나사부시	25	2	너트 M16 7T	198	13
깊이 끼운 볼트(세목)	243	11	나사산인서트	20	7	너트 M16 7T	199	5
깊이 끼운 볼트M 8X50 9T	185	29	나사키트세트	180	6	너트 M16 7T	199	13
깊이 끼운 볼트M10X30 7T	119	9	나사플러그	2	1	너트 M16 7T	200	5
깊이 끼운 볼트M10X30 7T,SL	119	4	나사플러그	3	8	너트 M16 7T	200	13
깊이 끼운 볼트M10X30 7T,SL	222	17	나사플러그	3	9	너트 M16 7T	201	4
깊이 끼운 볼트M10X30 7T,SL	224	18	나사플러그	3	13	너트 M16 7T	201	12
깊이 끼운 볼트M10X35 7T	191	69	나사플러그	3	16	너트 M48	195	6
깊이 끼운 볼트M10X35 7T	194	69	나사플러그	3	17	너트 M48	195	12
깊이 끼운 볼트M12X32 7T	187	5	나사플러그	3	20	너트(M06)	275	23
깊이 끼운 볼트M12X35 7T	125	10	나사플러그	3	23	너트(M16)	235	9
깊이 끼운 볼트M12X45 7T	116	19	나사플러그	7	5	너트(M16)	311	5
깊이 끼운 볼트M12X80 7T	156	4	나사플러그	8	2	너트(M16)	312	5
깊이 끼운 볼트M12X80 7T	157	4	나사플러그	19	4	너트(M16)	312	16
깊이 끼운 볼트M14X40 7T	125	15	나사플러그	20	4	너트(M16X1.5)	171	5
깊이 끼운 볼트M14X40 7T	187	14	나사플러그	46	4	너트(M16X1.5)	171	13
깊이 끼운 볼트M14X40 7T	187	26	나사플러그	46	5	너트(M16X1.5)	173	5
깊이 끼운 볼트M14X40 7T	189	10	나사플러그	48	13	너트(M16X1.5)	173	13
깊이 끼운 볼트M14X40 7T	192	10	나사플러그	53	1	너트(M22) T 16 16	324	2
깊이 끼운 볼트M14X45 7T	189	8	남 COMP	145	5	너트(M24) T 16 16	324	3
깊이 끼운 볼트M14X45 7T	192	8	납작머리나사	51	3	너트(M32X1.5)	185	5
깊이 끼운 볼트M16X40 7T	183	2	납작머리나사	63	4	너트(M33X1.5)	130	37
깊이 끼운 볼트M8X 20	117	5	납작머리나사	70	15	너트(M50X1.5)	152	3
깊이 끼운 볼트M8X 20	280	17	냄비 소나사 M4X16	285	15	너트(M50X1.5)	153	3
깊이 끼운 볼트M8X 30 씨일	124	33	냄비 소나사 M5X20	285	12	너트(M8)	145	3
깊이 끼운 볼트M8X 30씨일	122	32	냄비 소나사(M4X16)	211	63	너트(SM,LH,M08)	168	14
깊이 끼운 볼트M8X25 9T	185	19	냄비 소나사(M4X16)	215	63	너트(SM,LH,M10)	163	48
깊이 끼운 볼트M8X45 7T	190	56	냄비 소나사(M4X16)	266	45	너트(SM/M08)	185	21
깊이 끼운 볼트M8X45 7T	193	56	냄비 소나사(M5X16)	267	67	너트(U/M10)	108	20
깊이 끼운 볼트M8X45 7T,SL	217	24	냄비 작은나사 M4X10	254	22	너트(U/M10)	109	41
나사	266	54	냄비 작은나사 M4X8	322	9	너트(U/M6)	98	20
나사	267	66	냄비 작은나사 M5X16	262	21	너트(세목) M16 7T	196	18
나사	316	20	냄비 작은나사 M5X16	263	21	너트(세목) M16 7T	197	18
나사(M03X8,4)	281	11	냄비 작은나사 M5X30	316	7	너트(세목) M16 7T	198	18
나사(M06X12)	240	4	냄비 작은나사 M6X16	113	8	너트(세목) M16 7T	199	18
나사(M06X12)	244	2	냄비 작은나사 M6X16	257	56	너트(세목) M16 7T	200	18
나사(M06X12)	266	60	냄비 작은나사 M6X16	260	56	너트(세목) M16 7T	201	18
나사(M06X12)	285	5	냉각수라인	48	1	너트(플랜지/M08)	143	13
나사(M06X25)	338	8	냉각수파이프세트	58	6	너트(플랜지/M08)	146	17
나사(M5X15)	332	20	냉각어배플	54	1	너트(플랜지/M16X1.5)7T	170	5
나사(M5X15)	333	25	냉각장치보호	93	2	너트(플랜지/M16X1.5)7T	170	12

# 부품명칭 색인

부품명칭	페이지	번호	부품명칭	페이지	번호	부품명칭	페이지	번호
너트(플랜지/M16X1.5)7T	172	5	니이들베어링키트 SET	180	4	디스크(휠/24)	199	10
너트(플랜지/M16X1.5)7T	172	12	니트(12/390X420) COMP	103	8	디스크(휠/24)	200	2
너트(플랜지/M16X1.5)7T	174	5	다목적그리스	36	259	디스크(휠/24)	200	10
너트(플랜지/M16X1.5)7T	174	13	다이내믹밸런서	11	1	디스크(휠/24)	201	2
너트세트	85	5	다이오드	256	2	디스크(휠/24)	201	10
네트(12/380X365) COMP	286	30	다이오드	256	3	디스턴스피스	30	2
네트(12/596X515) COMP	99	37	다이오드	256	4	디스턴스피스	36	6
네트(사이드/RH)	239	20	다이오드	256	5	라디에이터(558X499)조합	98	1
네트(상부)	237	15	다이오드	259	2	라디오(USB)조합	266	38
네트(상부/LH)	237	3	다이오드	259	3	라벨	99	51
네트(상부/RH)	237	5	다이오드	259	4	라벨(-)	307	60
네트(프론트)	237	1	다이오드	259	5	라벨(AT 시프트)	256	17
네트(하부)	237	7	대단볼트	12	3	라벨(AT시프트)	259	17
네트(하부)	237	11	댐퍼 디스크조합	114	1	라벨(WD)	271	31
네트와셔(09X17X04)	237	19	댐퍼(276/200ND)조합	280	20	라벨(WX)	269	31
네트와셔(09X17X04)	237	22	댐퍼(376/125N)조합	284	41	라벨(경고)	296	21
네트와셔(09X17X04)	237	25	댐퍼(686/1000N)조합	236	23	라벨(경고)	297	21
네트와셔(09X17X04)	237	28	더스트 씨일	163	57	라벨(경고/IQ4WD)	296	20
네트와셔(09X17X04)	238	31	더스트 씨일	335	10	라벨(경고/IQ4WD)	297	20
네트와셔(09X17X04)	238	34	덕터(LH)	288	26	라벨(경고/ROPS)	296	17
네트와셔(6X14X3)	236	9	덕터(RH)	288	27	라벨(경고/ROPS)	297	17
네트와셔(6X14X3)	237	9	덕터(리어)	288	23	라벨(경고/SCR)	296	12
네트와셔(6X14X3)	237	13	도어(A/M)	339	5	라벨(경고/SCR)	297	12
네트와셔(6X14X3)	237	16	드로우바(드롭)세트	235	6	라벨(경고/구동)	296	14
노브	268	7	드로우바(드롭)세트	311	2	라벨(경고/구동)	297	14
노브	268	16	드로우바(드롭)세트	312	13	라벨(경고/라디에이터)	296	5
노브	268	23	드로우바세트	311	1	라벨(경고/라디에이터)	297	5
노브	268	29	드로우바세트	312	1	라벨(경고/머플러)	296	7
노브	269	32	드로우바세트	312	2	라벨(경고/머플러)	297	7
노브	269	34	드로우바세트	312	12	라벨(경고/불안)	296	3
노브	269	38	디스크	340	9	라벨(경고/브레이크)	296	10
노브	269	41	디스크	342	8	라벨(경고/브레이크)	297	10
노브	270	7	디스크(34)	171	2	라벨(경고/섀드)	296	4
노브	270	16	디스크(34)	171	10	라벨(경고/섀드)	297	4
노브	270	23	디스크(34)	173	2	라벨(경고/섀드/PTO)	296	22
노브	270	29	디스크(34)	173	10	라벨(경고/섀드/PTO)	297	22
노브	271	32	디스크(38)	170	2	라벨(경고/시프트)	296	18
노브	271	34	디스크(38)	170	9	라벨(경고/시프트)	297	18
노브	271	38	디스크(38)	172	2	라벨(경고/파킹)	296	19
노브(로크(도어))	281	9	디스크(38)	174	2	라벨(경고/파킹)	297	19
노브(로크(인너))	281	10	디스크(38)	174	10	라벨(경고/팬)	297	3
노브볼트	275	22	디스크(38)	172	9	라벨(그립/PTO/G)	293	9
노즐(워셔)조합	266	31	디스크(브레이크)	162	14	라벨(그립/PTO/G)	295	9
니뿔(그리스)	233	6	디스크(휠/24)	196	2	라벨(그립/PTO/Z)	292	9
니뿔(그리스)	336	8	디스크(휠/24)	196	10	라벨(대시/RH)	292	2
니뿔(그리스)	337	8	디스크(휠/24)	197	2	라벨(대시/RH)	293	2
니이들	244	9	디스크(휠/24)	197	10	라벨(대시/RH)	295	2
니이들(075/2)	332	13	디스크(휠/24)	198	2	라벨(도어)	292	24
니이들(075/2)	333	18	디스크(휠/24)	198	10	라벨(도어))	293	25
니이들(075/2)	334	18	디스크(휠/24)	199	2	라벨(도어))	295	24

# 부품명칭 색인

부품명칭	페이지	번호	부품명칭	페이지	번호	부품명칭	페이지	번호
라벨(램프/경광등)	265	2	라벨(유지보수/오일)	292	18	라벨(컨트롤/리어글래스)	292	26
라벨(램프/작업)	256	18	라벨(유지보수/오일)	293	19	라벨(컨트롤/리어글래스)	293	27
라벨(램프/작업)	259	18	라벨(유지보수/오일)	295	19	라벨(컨트롤/리어글래스)	295	26
라벨(램프/작업)	265	3	라벨(작업)	256	19	라벨(컨트롤/밸브)	292	29
라벨(레저)	256	20	라벨(작업)	259	19	라벨(컨트롤/밸브)	293	30
라벨(레저)	259	20	라벨(작업)	292	30	라벨(컨트롤/밸브)	295	29
라벨(로크)	293	17	라벨(작업)	294	31	라벨(컨트롤/서브/L)	292	11
라벨(로크)	295	17	라벨(작업)	295	30	라벨(컨트롤/서브/L)	295	11
라벨(로크)	308	70	라벨(절환/그린)	292	1	라벨(컨트롤/시동/X)	292	5
라벨(로크레버)	292	8	라벨(절환/그린)	293	1	라벨(컨트롤/시동/X)	293	5
라벨(로크레버)	293	8	라벨(절환/그린)	295	1	라벨(컨트롤/시동/X)	295	5
라벨(로크레버)	295	8	라벨(주의/DEF)	296	11	라벨(컨트롤/악셀)	292	22
라벨(로크페달)	292	7	라벨(주의/DEF)	297	11	라벨(컨트롤/악셀)	293	23
라벨(로크페달)	293	7	라벨(주의/DEF탱크)	296	8	라벨(컨트롤/악셀)	295	22
라벨(로크페달)	295	7	라벨(주의/DEF탱크)	297	8	라벨(컨트롤/위치)	292	21
라벨(모델) 조합	290	6	라벨(주의/PTO)	296	15	라벨(컨트롤/위치)	293	22
라벨(모델) 조합	290	7	라벨(주의/PTO)	297	15	라벨(컨트롤/위치)	295	21
라벨(모델)조합	291	6	라벨(주의/SMV)	296	23	라벨(컨트롤/직선)	292	4
라벨(모델)조합	291	7	라벨(주의/SMV)	297	23	라벨(컨트롤/직선)	293	4
라벨(변속가드)	292	15	라벨(주의/구동)	296	13	라벨(컨트롤/직선)	295	4
라벨(변속가드)	293	15	라벨(주의/구동)	297	13	라벨(컨트롤/파킹)	292	10
라벨(변속가드)	295	15	라벨(주의/배터리)	296	1	라벨(컨트롤/파킹)	293	10
라벨(서브컨트롤)	292	16	라벨(주의/배터리)	297	1	라벨(컨트롤/파킹)	295	10
라벨(서브컨트롤)	293	16	라벨(주의/스피드)	296	16	라벨(컨트롤서브/L)	293	11
라벨(서브컨트롤)	295	16	라벨(주의/스피드/CM)	297	16	라벨(틸트)	292	6
라벨(서브컨트롤)	307	37	라벨(주의/조작)	298	1	라벨(틸트)	293	6
라벨(스위치/메인)	293	3	라벨(주의/커버)	296	24	라벨(틸트)	295	6
라벨(스위치/메인)	295	3	라벨(주의/커버)	297	24	라벨(퓨즈)	256	11
라벨(스위치/인너)	292	3	라벨(출구)	256	16	라벨(퓨즈/ENG)	254	11
라벨(슬로우브로/1)	254	10	라벨(출구)	259	16	라벨(퓨즈/L)	292	23
라벨(슬로우브로/2)	254	9	라벨(출구/-)	256	13	라벨(퓨즈/L)	293	24
라벨(슬로우브로/3)	252	10	라벨(출구/-)	259	13	라벨(퓨즈/L)	295	23
라벨(시트)	292	17	라벨(출구/+)	256	14	라벨(프레온가스)	292	27
라벨(시트)	293	18	라벨(출구/+)	259	14	라벨(프레온가스)	293	28
라벨(시트)	295	18	라벨(출구/20)	256	15	라벨(프레온가스)	295	27
라벨(씨일)	276	23	라벨(출구/20)	259	15	라벨(프론트)	262	2
라벨(씨일/22X30)	276	2	라벨(컨트롤/PTO)	292	13	라벨(프론트)	263	2
라벨(업)	262	3	라벨(컨트롤/PTO)	293	13	라벨(플로트)	308	80
라벨(업)	263	3	라벨(컨트롤/PTO)	295	13	라이닝(10X30X03)	241	28
라벨(엔진)	291	5	라벨(컨트롤/WD)	295	14	라이닝(10X30X03)	242	32
라벨(엔진)	290	5	라벨(컨트롤/WX)	292	14	라이닝(10X30X03)	242	41
라벨(위험/배터리)	296	2	라벨(컨트롤/WX)	292	19	라이닝(10X30X03)	242	45
라벨(위험/배터리)	297	2	라벨(컨트롤/WX)	292	20	라이닝(17X64X05)	241	22
라벨(위험/스타터)	296	6	라벨(컨트롤/WX)	293	14	랙엔드조합	195	3
라벨(위험/스타터)	297	6	라벨(컨트롤/WX)	293	20	랙엔드조합	195	9
라벨(위험/화기염금)	296	9	라벨(컨트롤/WX)	293	21	램프(LED/LH) COMP	253	34
라벨(위험/화기염금)	297	9	라벨(컨트롤/WX)	295	20	램프(LED/RH) COMP	253	36
라벨(유지보수/A/C)	292	28	라벨(컨트롤/디프스)	292	12	램프(룸)조합	267	75
라벨(유지보수/A/C)	293	29	라벨(컨트롤/디프스)	293	12	램프(스폿)조합	267	83
라벨(유지보수/A/C)	295	28	라벨(컨트롤/디프스)	295	12	램프(작업/LED)조합	266	34



# 부품명칭 색인

부품명칭	페이지	번호	부품명칭	페이지	번호	부품명칭	페이지	번호
램프(작업/LED)조합	266	36	로드(137) COMP	162	19	리드아이세트	322	1
램프(작업/LED)조합	318	14	로드(150) COMP	168	25	리벳	105	21
램프(작업/리어)세트	318	12	로드(225)	206	29	리벳	240	3
램프(콤비/리어)조합	267	62	로드(225)	208	14	리벳	240	13
램프(콤비네이션)조합	266	48	로드(637) COMP	163	47	리벳	244	3
램프(헤드)조합	252	26	로드(72) COMP	164	62	리벳	275	16
램프(헤드)조합	253	31	로드(LH/315) COMP	168	15	리벳	276	7
램베어링부시	3	22	로드(LH/651) COMP	165	14	리벳	285	2
레버 부싱	98	13	로드(M30/RH) COMP	227	36	리벳	285	4
레버 부싱	286	21	로드(M30/RH) COMP	229	36	리벳	285	8
레버 손잡이	179	9	로드(M30/RH) COMP	231	36	리벳	288	28
레버(PTO/L) COMP	151	1	로드(RH/589) COMP	165	15	리벳	336	4
레버(도어)	339	7	로드(레버)	166	48	리벳	337	4
레버(로크) COMP	166	40	로드(리프트) COMP	233	5	리벳	341	11
레버(리모트/2ND)세트	306	1	로드(리프트/WD)조합	233	1	리벳(05X30)	275	3
레버(리모트/3RD)세트	306	16	로드(리프트/WX/LH) COMP	232	1	리벳(푸시/07)	266	33
레버(리모트/4TH) SET	307	38	로드(슬로우리턴)	210	57	리벳(푸시/07)	266	42
레버(서보)	339	9	로드(슬로우리턴)	214	57	리벳(푸시/08)	275	15
레버(서브/LH)조합	223	38	로드(엔드)	149	28	리벳(푸시/08)	285	10
레버(서브/LH)조합	225	42	로드(타이/LH)세트 SET	195	1	리벳(푸시/08)	285	17
레버(서브/LH)조합	306	29	로드(타이/RH) SET	195	7	리시버드라이어조합	287	31
레버(서브/RH)조합	225	44	로드(타이/RH)조합	195	8	리어엔드커버세트	6	1
레버(서브/RH)조합	306	13	로드(텐션) COMP	246	22	리어웨이트(35)	324	7
레버(서브/RH)조합	307	50	로드(텐션) COMP	249	22	리어웨이트(35)	324	11
레버(악셀) COMP	242	42	로드(피스톤/07)	163	52	리어웨이트(35)	324	15
레버(위치) COMP	241	29	로드(피스톤/092) COMP	325	1	리테이닝플레이트	29	1
레버(틸트) COMP	179	8	로드(후드)	98	16	리테이닝플레이트	43	1
레버조합(로크)	166	38	로드조합(타이/LH)조합	195	2	리테이닝플레이트	51	4
레버조합(서브)	149	7	로커암	22	3	리테이닝플레이트	67	1
레버조합(파킹)	168	1	로커암베어링	22	5	리테이닝플레이트	69	1
레버-트랜스미터	86	3	로크(LH)조합	282	10	리테이닝플레이트	70	55
레일세트	36	1	로크(RH)조합	282	11	리테이닝플레이트	71	4
레지스터	252	16	로크(도어/LH)조합	281	7	리페어키트	36	7
레지스터	256	21	로크(도어/RH)조합	281	8	리플렉터조합	277	8
레지스터	259	21	로크(소켓)	257	31	리플렉터조합	278	8
레지스터	265	4	로크(소켓)	260	31	릴레이(5P)조합	254	28
레지스터(100/10W)	257	38	로크너트(M12)	258	68	릴레이(5P)조합	254	29
레지스터(100/10W)	260	38	로크너트(M12)	261	68	릴레이(5P)조합	254	30
렌즈	266	49	로크볼트	187	18	릴레이(5P)조합	255	31
렌즈	266	50	롤러(220)	247	45	릴레이(5P)조합	255	32
렌즈	267	63	롤러(220)	314	13	릴레이(5P)조합	257	40
렌즈	267	71	롤러(220/N)	250	45	릴레이(5P)조합	257	41
렌즈	267	77	롤러(220/N)	313	13	릴레이(5P)조합	257	42
렌치(옵셋/22X24)	300	10	롤러(아이들/350)	247	32	릴레이(5P)조합	257	43
렌치(옵셋/22X24)	301	10	롤러(아이들/350)	250	32	릴레이(5P)조합	257	44
렌치(옵셋/22X24)	302	10	롤러(아이들/350)	313	2	릴레이(5P)조합	257	45
로드	168	2	롤러(아이들/350)	314	2	릴레이(5P)조합	257	46
로드 COMP	162	20	루프(인너)	275	14	릴레이(5P)조합	257	47
로드 COMP	165	13	루프조합	275	1	릴레이(5P)조합	257	48
로드(135) COMP	168	11	리듀스밸브(007)조합	217	6	릴레이(5P)조합	257	49

# 부품명칭 색인

부품명칭	페이지	번호	부품명칭	페이지	번호	부품명칭	페이지	번호
릴레이(5P)조합	257	50	링(D)	342	13	링크(하부/WD/LH) COMP	228	1
릴레이(5P)조합	257	51	링(드로우바)	311	3	링크(하부/WD/LH) COMP	230	1
릴레이(5P)조합	260	40	링(드로우바)	312	3	링크(하부/WD/RH) COMP	226	6
릴레이(5P)조합	260	42	링(드로우바)	312	14	링크(하부/WD/RH) COMP	228	6
릴레이(5P)조합	260	43	링(리테이닝/E07)	280	7	링크(하부/WD/RH) COMP	230	6
릴레이(5P)조합	260	44	링(리테이닝/E07)	282	16	링핀	227	33
릴레이(5P)조합	260	45	링(리테이닝/E07)	283	10	링핀	227	43
릴레이(5P)조합	260	46	링(스냅)	131	6	링핀	227	45
릴레이(5P)조합	260	47	링(스냅)	321	3	링핀	229	33
릴레이(5P)조합	260	48	링(스냅)	321	4	링핀	229	43
릴레이(5P)조합	260	49	링(스냅)	344	2	링핀	229	45
릴레이(5P)조합	260	50	링(스냅)	344	3	링핀	231	33
릴레이(5P)조합	260	51	링(스냅/CH130)	154	23	링핀	231	43
릴레이(5P)조합	265	6	링(스냅/CH130)	155	21	링핀	231	45
릴레이(5P)조합	318	13	링(스냅/CH130)	341	10	링핀	232	7
릴레이(5P)조합	318	19	링(스냅/CS50)	341	6	링핀	233	9
릴레이(5P)조합조합	260	41	링(스냅/CS55)	343	7	링핀	233	12
릴레이(플래셔)조합	257	34	링(스냅/구멍)	129	8	링핀	300	12
릴레이(플래셔)조합	260	34	링(스냅/구멍)	340	15	링핀	301	12
릴레이세트	67	3	링(스냅/구멍)	342	14	링핀	302	12
릴레이세트	69	2	링(스냅/축)	340	16	마그넷	209	10
릴레이조합	257	36	링(스냅/축)	342	15	마그넷	213	10
릴레이조합	260	36	링(싱크로)	129	23	마그넷(베이스)조합	322	16
릴리프밸브(071)조합	220	106	링(씨일/30X02)	118	12	마그넷(안테나)세트	322	13
릴리프밸브조합(097)	211	64	링(씨일/30X02)	126	7	마그넷(안테나)세트	322	14
릴리프밸브조합(097)	215	64	링(씨일/30X02)	126	24	마찰디스크	9	8
릴리프밸브조합(102)	210	43	링(씨일/30X02)	128	2	마크(슬로우무빙) SET	283	19
릴리프밸브조합(102)	214	43	링(씨일/30X02)	132	11	매뉴얼(NTA/SET)	300	2
림(DW10X38) COMP	170	1	링(씨일/30X02)	134	11	매뉴얼(NTA/SET)	301	2
림(DW10X38) COMP	170	8	링(씨일/30X02)	135	11	매뉴얼(NTA/SET)	302	2
림(DW12X38) COMP	172	1	링(씨일/30X02)	137	11	매뉴얼(사용/LI)	322	6
림(DW12X38) COMP	172	8	링(씨일/30X02)	139	11	매뉴얼(사용/LI)	322	12
림(DW12X38) COMP	174	1	링(씨일/60)	342	16	매뉴얼(사용/T/어그리)	300	3
림(DW12X38) COMP	174	9	링(씨일/68/PK)	120	6	매뉴얼(사용/T/어그리)	301	3
림(TW15LX34) COMP	171	1	링(허브/220)	156	14	매뉴얼(사용/T/어그리)	302	3
림(TW15LX34) COMP	171	9	링(허브/205)	196	17	매뉴얼(사용/TJV)	300	1
림(TW15LX34) COMP	173	1	링(허브/205)	197	17	매뉴얼(사용/TJV)	301	1
림(TW15LX34) COMP	173	9	링(허브/205)	198	17	매뉴얼(사용/TJV)	302	1
링	55	3	링(허브/205)	199	17	매뉴얼(유지보수)	175	3
링	191	64	링(허브/205)	200	17	매뉴얼(유지보수)	301	13
링	194	64	링(허브/205)	201	17	매뉴얼(유지보수)	302	13
링(35)	126	6	링기어	96	2	매니폴드	5	3
링(35)	126	23	링크(견인)조합	226	26	매니폴드	42	1
링(42)	132	10	링크(견인)조합	228	26	매니폴드	58	1
링(42)	134	10	링크(견인)조합	230	26	매트	245	1
링(42)	135	10	링크(드로우바)	235	7	메인베어링라이너	3	5
링(42)	137	10	링크(상부/WD)세트	227	34	메인베어링라이너	3	951
링(42)	139	10	링크(상부/WD)세트	229	34	메인베어링라이너	4	952
링(D)	340	14	링크(상부/WD)세트	231	34	메탈(4WD) COMP	132	28
링(D)	341	2	링크(하부/WD/LH) COMP	226	1	메탈(4WD) COMP	135	28

# 부품명칭 색인

부품명칭	페이지	번호	부품명칭	페이지	번호	부품명칭	페이지	번호
메탈(4WD) COMP	137	28	방향지시등클램프(B)	252	23	밸브(리모트/3P) SET	307	53
메탈(4WD) COMP	139	28	방향지시등클램프(B)	284	40	밸브(리모트/4P) SET	308	63
메탈(4WD/M) COMP	134	27	배기 파이프	57	13	밸브(리모트/4P/FF세트)	308	73
메탈(PTO)	121	30	배기 파이프	57	16	밸브(서비스)	287	48
메탈(PTO)	124	31	배기가스밴드	55	1	밸브(체크)세트	310	126
메탈(PTO)	145	1	배기매니폴드	56	1	밸브(팽창)	339	10
메탈(PTO/□□)	141	13	배기밸브	16	5	밸브스프링	20	3
메탈(디프)	185	13	배터리(115D31L)조합	252	1	밸브시스템싸일	16	9
메탈(디프)	185	16	백업램프조합	267	69	밸브시트인서트	16	2
메탈(디프/LH) COMP	154	15	백업링	325	9	밸브시트인서트	16	3
메탈(디프/LH) COMP	155	13	백업링	335	6	밸브장치.커버 S	17	1
메탈(디프/RH)	154	19	밴드	107	61	밸브조합(튜브레스)	170	7
메탈(디프/RH)	155	17	밴드	252	21	밸브조합(튜브레스)	170	14
메탈(릴리프)	210	36	밴드	262	6	밸브조합(튜브레스)	171	8
메탈(릴리프)	214	36	밴드	263	6	밸브조합(튜브레스)	171	16
메탈(브레이크)	162	17	밴드	265	8	밸브조합(튜브레스)	173	16
메탈(시프트/서브)	143	10	밴드	268	9	밸브조합(튜브레스) 조합	172	7
메탈(시프트/서브)	146	12	밴드	268	18	밸브조합(튜브레스) 조합	172	14
메탈(악셀)	182	2	밴드	270	9	밸브조합(튜브레스) 조합	173	8
메탈(입력) COMP	118	13	밴드	270	18	밸브콜릿	16	6
메탈(중간/리어)	127	47	밴드	276	20	밸브태핏	22	1
메탈(중간/프론트) COMP	127	51	밴드(M8)	262	5	밸브플런저	20	2
메탈(피니언)	152	4	밴드(M8)	263	5	버클(턴/M10)	163	49
메탈(피니언)	153	4	밴드(탱크/LH) COMP	108	18	버클(턴/M10)	165	16
메탈(피봇/프론트)조합	187	10	밴드(탱크/RH) COMP	109	39	버클(턴/M10)	168	26
메탈조합(피봇/리어)	187	20	밸브	3	3	버턴	168	4
메탈캡(90X08)	141	6	밸브	3	11	베어링(니이들)	121	12
모터(불안)조합	339	23	밸브	102	4	베어링(니이들)	121	16
모터(서보)조합	288	12	밸브	287	36	베어링(니이들)	121	18
모터(서보)조합	339	8	밸브(075/2) SET	307	54	베어링(니이들)	121	21
모터(와이퍼/115)조합	265	16	밸브(075/2)세트	222	7	베어링(니이들)	123	11
모터(와이퍼/175)조합	265	9	밸브(075/2)세트	224	7	베어링(니이들)	123	15
물(사이드/상부)	236	6	밸브(075/3) SET	308	64	베어링(니이들)	123	17
물(사이드/하부)	236	7	밸브(075/3)세트	224	13	베어링(니이들)	123	20
물(프론트/상부)	236	4	밸브(075/4) SET	308	74	베어링(니이들)	126	17
물(프론트/하부)	236	5	밸브(12V7.5W)	267	84	베어링(니이들)	126	20
미러(LH)세트	244	10	밸브(EDS1/B)조합	327	1	베어링(니이들)	127	32
미러(RH)세트	244	11	밸브(PRV/B)조합	326	1	베어링(니이들)	127	36
미터링장치세트	82	1	밸브(PRV/B)조합	327	6	베어링(니이들)	129	7
믹싱튜브	91	1	밸브(PRV/B)조합	328	1	베어링(니이들)	129	9
바이저(선)조합	285	11	밸브(PRV/B)조합	329	5	베어링(니이들)	129	12
바이패스부품	3	10	밸브(PRV/G)조합	218	49	베어링(니이들)	129	15
바인딩헤드나사	52	9	밸브(램프)	252	27	베어링(니이들)	129	18
박스 COMP	324	6	밸브(램프)	253	32	베어링(니이들)	129	29
박스(공구)세트	299	1	밸브(램프,12V21/5W)	267	65	베어링(니이들)	130	33
박스(공구/보텀) COMP	299	3	밸브(램프,12V21W)	266	51	베어링(니이들)	131	5
박스(공구/톱) COMP	299	4	밸브(램프,12V21W)	267	64	베어링(니이들)	131	15
박스(매거진)	241	4	밸브(램프,12V21W)	267	70	베어링(니이들)	132	18
반달링	19	6	밸브(램프,12V5W)	266	52	베어링(니이들)	134	18
방열샐드	15	1	밸브(램프/12V8W)	267	76	베어링(니이들)	135	18

# 부품명칭 색인

부품명칭	페이지	번호	부품명칭	페이지	번호	부품명칭	페이지	번호
베어링(나이들)	137	18	베어링(볼,6306)	127	45	볼트	71	2
베어링(나이들)	139	18	베어링(볼/6207)	119	19	볼트	321	8
베어링(나이들)	159	4	베어링(볼/6208C)	120	4	볼트	321	10
베어링(나이들)	160	4	베어링(테이퍼 롤러)	152	2	볼트	344	7
베어링(나이들)	190	51	베어링(테이퍼 롤러)	153	2	볼트	344	9
베어링(나이들)	191	66	베어링(테이퍼 롤러)	185	2	볼트 M 6X 45 7T	166	42
베어링(나이들)	193	51	베어링(테이퍼 롤러)	185	3	볼트 M16X 85 9T	196	3
베어링(나이들)	194	66	베어링부시	3	26	볼트 M16X 85 9T	196	11
베어링(나이들)	340	20	베어링셀	12	4	볼트 M16X 85 9T	197	3
베어링(나이들)	342	18	베어링셀	12	950	볼트 M16X 85 9T	197	11
베어링(나이들)	342	19	베어링셀	12	951	볼트 M16X 85 9T	198	3
베어링(나이들/스러스트)	161	8	베이스(SCR)	101	1	볼트 M16X 85 9T	198	11
베어링(롤러)	129	4	베이스(스프로킷/L)	157	14	볼트 M16X 85 9T	199	3
베어링(볼)	119	12	베이스(스프로킷/L)	158	14	볼트 M16X 85 9T	199	11
베어링(볼)	120	3	베이스(팬더/LH) COMP	202	4	볼트 M16X 85 9T	200	3
베어링(볼)	121	6	베이스(팬더/LH) COMP	304	5	볼트 M16X 85 9T	200	11
베어링(볼)	121	23	베이스(팬더/RH) COMP	202	24	볼트 M16X 85 9T	201	3
베어링(볼)	121	28	베이스(팬더/RH) COMP	304	25	볼트 M16X 85 9T	201	11
베어링(볼)	123	5	베이스(펌프/공급) COMP	105	3	볼트(M06X16)	275	19
베어링(볼)	123	22	베젤(램프/LH) COMP	237	18	볼트(M06X16)	322	18
베어링(볼)	123	30	베젤(램프/RH) COMP	237	21	볼트(M06X20)	275	8
베어링(볼)	126	13	벤츄리류브세트	57	1	볼트(M08X102)	223	41
베어링(볼)	128	5	벨로우팽창조인트	85	1	볼트(M08X102)	225	46
베어링(볼)	128	6	벨트(V/MP/37.5)	286	8	볼트(M08X102)	307	32
베어링(볼)	129	3	벨트텐서너	63	1	볼트(M08X25)	281	3
베어링(볼)	130	36	벨트폴리	47	1	볼트(M08X41)	149	3
베어링(볼)	132	14	보정기세트	55	5	볼트(M08X75)	149	14
베어링(볼)	132	20	보호캡	38	8	볼트(M10X31)	186	34
베어링(볼)	134	14	보호캡	68	3	볼트(M12X90)	154	5
베어링(볼)	134	20	보호캡	72	1	볼트(M12X90)	155	3
베어링(볼)	135	14	보호캡	73	1	볼트(M14X180)	243	20
베어링(볼)	135	20	본체(O94)	222	1	볼트(M16X58)	170	3
베어링(볼)	137	14	본체(O94)	224	1	볼트(M16X58)	170	10
베어링(볼)	137	20	볼	1	1	볼트(M16X58)	171	6
베어링(볼)	139	14	볼(링크/상부)	227	41	볼트(M16X58)	171	14
베어링(볼)	139	20	볼(링크/상부)	229	41	볼트(M16X58)	172	3
베어링(볼)	141	4	볼(링크/상부)	231	41	볼트(M16X58)	172	10
베어링(볼)	141	8	볼(링크/하부)	226	11	볼트(M16X58)	173	6
베어링(볼)	141	9	볼(링크/하부)	228	11	볼트(M16X58)	173	14
베어링(볼)	180	10	볼(링크/하부)	230	11	볼트(M16X58)	174	3
베어링(볼)	340	4	볼.컨트롤러.밸브 S	30	11	볼트(M16X58)	174	11
베어링(볼)	340	6	볼지시스프링	330	26	볼트(M16X80)	235	8
베어링(볼)	342	5	볼지시스프링	332	1	볼트(M16X80)	311	4
베어링(볼)	342	6	볼지시스프링	333	1	볼트(M16X80)	312	4
베어링(볼, 6207)	120	9	볼지시스프링	334	1	볼트(M16X80)	312	15
베어링(볼, 6207)	126	27	볼트	30	14	볼트(M16X90)	175	2
베어링(볼, 6306)	118	6	볼트	31	4	볼트(M22X40)	156	13
베어링(볼, 6306)	118	10	볼트	36	5	볼트(M22X40)	157	13
베어링(볼, 6306)	121	7	볼트	45	1	볼트(M22X40)	158	13
베어링(볼, 6306)	123	6	볼트	55	9	볼트(M6X16)(16)	265	12

# 부품명칭 색인

부품명칭	페이지	번호	부품명칭	페이지	번호	부품명칭	페이지	번호
볼트(M6X16)(16)	277	13	볼트(S)M10X30 7T	189	17	볼트(SP) M8X16	236	22
볼트(M6X16)(16)	278	13	볼트(S)M10X30 7T	192	17	볼트(SP) M8X16	236	26
볼트(M6X16)(16)	283	23	볼트(S)M10X35 7T	191	68	볼트(SP) M8X16	239	2
볼트(M6X20)(16)	288	7	볼트(S)M10X35 7T	194	68	볼트(SP) M8X16	239	5
볼트(M6X20)(16)	288	24	볼트(S)M10X50 7T	97	40	볼트(SP) M8X16	239	7
볼트(S) M6X16 7T	222	24	볼트(SM) M10X 23 9T	146	19	볼트(SP) M8X16	239	9
볼트(S) M6X16 7T	224	28	볼트(SM/M08X26)	178	10	볼트(SP) M8X16	239	13
볼트(S) M6X16 7T	306	4	볼트(SM/M14X120) 7T	204	6	볼트(SP) M8X16	239	15
볼트(S) M6X16 7T	306	19	볼트(SP) M 6X16 7T	275	9	볼트(SP) M8X16	239	19
볼트(S) M6X16 7T	307	41	볼트(SP) M6X12	103	2	볼트(SP) M8X16	239	21
볼트(S) M6X20	277	4	볼트(SP) M6X12	103	4	볼트(SP) M8X16	240	7
볼트(S) M6X20	278	4	볼트(SP) M6X12	110	68	볼트(SP) M8X16	240	10
볼트(S) M6X20	278	23	볼트(SP) M6X12	212	91	볼트(SP) M8X16	253	35
볼트(S) M6X25	287	46	볼트(SP) M6X12	215	89	볼트(SP) M8X16	253	37
볼트(S) M6X30	286	28	볼트(SP) M6X12	237	2	볼트(SP) M8X16	277	20
볼트(S) M6X30 7T	97	31	볼트(SP) M6X12	237	4	볼트(SP) M8X16	304	16
볼트(S) M6X30 7T	103	18	볼트(SP) M6X12	237	6	볼트(SP) M8X16	305	36
볼트(S) M6X30 7T	103	29	볼트(SP) M6X12	237	8	볼트(SP) M8X16 7T	101	8
볼트(S) M6X30 7T	105	7	볼트(SP) M6X12	237	12	볼트(SP) M8X16 7T	101	10
볼트(S) M6X30 7T	222	16	볼트(SP) M6X12	286	27	볼트(SP) M8X16 7T	101	13
볼트(S) M6X30 7T	224	17	볼트(SP) M6X16	267	73	볼트(SP) M8X16 7T	101	20
볼트(S) M6X40 7T	222	12	볼트(SP) M6X16	277	7	볼트(SP) M8X16 7T	103	20
볼트(S) M6X40 7T	224	12	볼트(SP) M6X16	277	18	볼트(SP) M8X16 7T	104	31
볼트(S) M6X45	220	115	볼트(SP) M6X16	281	1	볼트(SP) M8X16 7T	105	23
볼트(S) M8X16 7T	114	2	볼트(SP) M6X16	287	53	볼트(SP) M8X16 7T	248	64
볼트(S) M8X16 7T	159	8	볼트(SP) M6X16	316	3	볼트(SP) M8X16 7T	251	64
볼트(S) M8X16 7T	160	8	볼트(SP) M6X20	107	64	볼트(SP) M8X16 7T	252	25
볼트(S) M8X16 7T	242	40	볼트(SP) M6X20	278	18	볼트(SP) M8X16 7T	252	30
볼트(S) M8X20	179	7	볼트(SP) M6X20	287	33	볼트(SP) M8X20	96	13
볼트(S) M8X35	215	68	볼트(SP) M6X25	278	7	볼트(SP) M8X20	103	6
볼트(S) M8X45 7T	190	55	볼트(SP) M6X25	287	38	볼트(SP) M8X20	241	21
볼트(S) M8X45 7T	193	55	볼트(SP) M6X25	287	41	볼트(SP) M8X20	280	15
볼트(S) M8X50	218	38	볼트(SP) M6X25	287	45	볼트(SP) M8X20	318	7
볼트(S) M8X50	218	47	볼트(SP) M6X25	289	37	볼트(SP) M8X20	318	11
볼트(S) M8X50	219	61	볼트(SP) M6X45	287	42	볼트(SP) M8X25	274	2
볼트(S) M8X50	219	76	볼트(SP) M6X45	287	51	볼트(SP) M8X40 7T	96	11
볼트(S) M8X50	219	85	볼트(SP) M8X12	101	15	볼트(SP)M10X20 7T	101	6
볼트(S) M8X50	220	98	볼트(SP) M8X12 7T	111	2	볼트(SP)M10X20 7T	108	11
볼트(S) M8X50 7T	210	44	볼트(SP) M8X12 7T	112	2	볼트(SP)M10X20 7T	111	7
볼트(S) M8X50 7T	214	44	볼트(SP) M8X16	99	41	볼트(SP)M10X20 7T	111	14
볼트(S) M8X50 7T	286	13	볼트(SP) M8X16	99	52	볼트(SP)M10X20 7T	111	16
볼트(S) M8X55	331	32	볼트(SP) M8X16	99	54	볼트(SP)M10X20 7T	112	8
볼트(S) M8X60	210	53	볼트(SP) M8X16	108	10	볼트(SP)M10X20 7T	112	15
볼트(S) M8X60	214	53	볼트(SP) M8X16	109	32	볼트(SP)M10X20 7T	112	17
볼트(S) M8X65	217	23	볼트(SP) M8X16	112	19	볼트(SP)M10X20 7T	180	2
볼트(S)M10X25 7T	189	16	볼트(SP) M8X16	112	21	볼트(SP)M10X20 7T	247	58
볼트(S)M10X25 7T	192	16	볼트(SP) M8X16	144	37	볼트(SP)M10X20 7T	247	60
볼트(S)M10X25 7T	226	14	볼트(SP) M8X16	202	15	볼트(SP)M10X20 7T	248	62
볼트(S)M10X25 7T	228	14	볼트(SP) M8X16	203	35	볼트(SP)M10X20 7T	250	58
볼트(S)M10X25 7T	230	14	볼트(SP) M8X16	206	23	볼트(SP)M10X20 7T	250	60



# 부품명칭 색인

부품명칭	페이지	번호	부품명칭	페이지	번호	부품명칭	페이지	번호
볼트(SP)M10X20 7T	251	62	부싱(16X18X10)	149	20	부트	147	33
볼트(SP)M10X25 7T	246	24	부싱(16X18X10)	166	60	부트	162	24
볼트(SP)M10X25 7T	249	24	부싱(16X18X10)	167	64	부트	223	34
볼트(SP)M10X30 7T	101	2	부싱(16X18X25)	144	33	부트	225	38
볼트(WS) M12X25 7T	243	24	부싱(16X24X15)	166	39	부트	244	7
볼트(드레인)조합	108	26	부싱(25X28X15)	163	32	부트	244	8
볼트(로크)	146	28	부싱(25X28X15)	163	42	부트	245	15
볼트(리이머/M10X31)	186	35	부싱(25X28X15)	163	44	부트	245	16
볼트(리이머/M12X48)	246	17	부싱(25X28X15)	168	21	부트	245	18
볼트(리이머/M12X48)	249	17	부싱(25X28X20)	115	2	부트	306	12
볼트(세트/M06X16)	283	30	부싱(25X28X20)	165	8	부트	306	27
볼트(세트/M08X16)	149	8	부싱(25X49X22)	126	9	부트	307	49
볼트(세트/M08X16)	151	3	부싱(25X49X22)	126	26	부트(PTO)	245	17
볼트(소켓/M08X15)	244	13	부싱(30X34X30)	202	6	부트(가이드/32)	149	11
볼트(아이/M24)	336	13	부싱(30X34X30)	202	26	부트(실린더)	163	58
볼트(아이/M24)	337	13	부싱(30X34X30)	304	7	분할핀	336	14
볼트(액판)	339	11	부싱(30X34X30)	304	27	분할핀	337	14
볼트(행거)	97	41	부싱(30X35X28)	127	31	분할핀(2.0X15)	98	18
볼트, 파형 M8X 30	105	18	부싱(30X35X41)	126	16	분할핀(2.0X15)	149	27
볼트, 세목 M10X20 7T	180	8	부싱(30X54X24)	126	11	분할핀(2.0X20)	169	34
볼트, 세목 M10X75	209	23	부싱(35X39X25)	226	21	분할핀(2.0X20)	178	4
볼트, 세목 M10X75	213	23	부싱(35X39X25)	226	27	분할핀(2.0X20)	206	18
볼트, 세목 M14X50 7T	181	37	부싱(35X39X25)	228	21	분할핀(2.0X20)	206	21
볼트M6X16(육각)	236	29	부싱(35X39X25)	228	27	분할핀(2.5X15)	166	33
볼트스탠드/M14X170)	243	19	부싱(35X39X25)	230	21	분할핀(2.5X25)	164	65
볼트스탠드/M14X50)	190	42	부싱(35X39X25)	230	27	분할핀(2.5X25)	165	20
볼트스탠드/M14X50)	193	42	부싱(40X45X38)	121	11	분할핀(2.5X25)	169	31
부싱	336	3	부싱(40X45X38)	123	10	분할핀(3.0X25)	162	22
부싱	337	3	부싱(45X50X27)	130	32	분할핀(3.0X25)	163	37
부싱(07X09X17)	103	15	부싱(45X50X30)	190	31	분할핀(4.0X30)	195	13
부싱(07X09X17)	103	26	부싱(45X50X30)	190	35	분할핀(4.0X40)	226	19
부싱(07X09X17)	286	24	부싱(45X50X30)	193	31	분할핀(4.0X40)	228	19
부싱(08X15X11)	280	18	부싱(45X50X30)	193	35	분할핀(4.0X40)	230	19
부싱(10X12X15)	223	39	부싱(45X50X40)	129	14	브라인드리벳	299	7
부싱(10X12X15)	225	43	부싱(45X52X31)	129	17	브라켓	34	2
부싱(10X12X15)	225	45	부싱(45X52X50)	129	28	브라켓	34	4
부싱(10X12X15)	306	14	부싱(50X55X42)	246	2	브라켓	52	10
부싱(10X12X15)	306	30	부싱(50X55X42)	246	4	브라켓	57	24
부싱(10X12X15)	307	51	부싱(50X55X42)	249	2	브라켓	57	26
부싱(10X12X20)	113	3	부싱(50X55X42)	249	4	브라켓	74	1
부싱(10X12X20)	149	2	부싱(55X60X40)	204	2	브라켓	78	1
부싱(10X12X20)	149	13	부싱(60X65X40)	189	19	브라켓	84	1
부싱(10X12X20)	222	23	부싱(60X65X40)	189	21	브라켓	86	2
부싱(10X12X20)	224	27	부싱(60X65X40)	192	19	브라켓	113	4
부싱(10X12X20)	306	3	부싱(60X65X40)	192	21	브라켓	168	7
부싱(10X12X20)	306	18	부싱(65X70X44)	187	11	브라켓	246	14
부싱(10X12X20)	307	40	부싱(85X90X40)	187	21	브라켓	249	14
부싱(12X14X20)	166	53	부싱(직선/20X32X42)	143	16	브라켓 COMP	143	26
부싱(12X14X20)	236	12	부저조합	317	1	브라켓 COMP	241	14
부싱(12X20X16)	166	51	부트	143	22	브라켓 COMP	241	20

# 부품명칭 색인

부품명칭	페이지	번호	부품명칭	페이지	번호	부품명칭	페이지	번호
브라켓(A) COMP	318	20	브라켓(파이프) COMP	104	32	샤프트(디프 피니언)	154	12
브라켓(B) COMP	318	21	브라켓(팬더/LH)조합	202	5	샤프트(디프 피니언)	155	9
브라켓(ECU) COMP	100	69	브라켓(팬더/LH)조합	304	6	샤프트(디프 피니언)	155	10
브라켓(ECU/3.6) COMP	96	24	브라켓(팬더/RH)조합	202	25	샤프트(디프피니언/L)	185	24
브라켓(FR/LH) COMP	239	8	브라켓(팬더/RH)조합	304	26	샤프트(디프피니언/S)	186	32
브라켓(FR/RH) COMP	239	14	브라켓(프레임/LH)조합	246	1	샤프트(롤러)	247	33
브라켓(RR/LH) COMP	239	12	브라켓(프레임/LH)조합	249	1	샤프트(롤러)	247	46
브라켓(RR/RH) COMP	239	18	브라켓(프레임/RH)조합	246	3	샤프트(롤러)	250	33
브라켓(STA/C/LH)COMP	230	15	브라켓(프레임/RH)조합	249	3	샤프트(롤러)	250	46
브라켓(STA/C/RH)COMP	230	16	브라켓(프론트) COMP	240	5	샤프트(롤러)	313	3
브라켓(STA/LH) COMP	226	15	브라켓(필터) COMP	209	13	샤프트(롤러)	313	14
브라켓(STA/LH) COMP	228	15	브라켓(필터) COMP	213	13	샤프트(롤러)	314	3
브라켓(STA/RH) COMP	226	16	브라켓(후드/프론트)COMP	236	25	샤프트(롤러)	314	14
브라켓(STA/RH) COMP	228	16	브라켓세트	34	1	샤프트(리프트)	204	15
브라켓(가이드) COMP	96	20	브레이크슬리퍼(B)	241	24	샤프트(메인)	127	38
브라켓(견인)조합	226	20	브레이크조합	162	11	샤프트(스티어링)	179	4
브라켓(견인)조합	228	20	브리더 파이프	117	20	샤프트(슬로우리턴)	210	55
브라켓(견인)조합	230	20	브리더 파이프	162	8	샤프트(슬로우리턴)	214	55
브라켓(드로우바) COMP	234	1	브리더밸브	86	8	샤프트(아이들)	119	14
브라켓(드로우바) COMP	235	1	브리더파이프	116	20	샤프트(유성)	159	6
브라켓(라디에이터) COMP	98	10	브리더파이프	205	38	샤프트(유성/C)	160	6
브라켓(레버) COMP	242	39	블레이드(와이퍼/300)조합	265	19	샤프트(입력)	118	1
브라켓(로크) COMP	166	34	블레이드(와이퍼/450)조합	265	15	샤프트(체인징/PTO)	121	8
브라켓(롤러/프론트) COMP	246	21	샤프트	18	2	샤프트(체인징/PTO)	123	7
브라켓(롤러/프론트) COMP	249	21	샤프트	131	9	샤프트(카운터/PTO)	121	25
브라켓(리어) COMP	240	8	샤프트	180	12	샤프트(카운터/PTO)	123	24
브라켓(리어/상부) COMP	97	34	샤프트	187	8	샤프트(클러치/1ST) COMP	126	5
브라켓(마운트/F/LH)COMP	243	1	샤프트	187	9	샤프트(클러치/2ND) COMP	126	22
브라켓(마운트/F/RH)COMP	243	8	샤프트	189	24	샤프트(클러치/4WD) COMP	132	9
브라켓(마운트/리어) COMP	243	18	샤프트	192	24	샤프트(클러치/4WD) COMP	134	9
브라켓(모터)	338	6	샤프트 COMP	249	10	샤프트(클러치/4WD) COMP	135	9
브라켓(상부) COMP	99	35	샤프트 COMP	340	1	샤프트(클러치/4WD) COMP	137	9
브라켓(센서) COMP	165	22	샤프트 COMP	342	1	샤프트(클러치/4WD) COMP	139	9
브라켓(센서) COMP	206	1	샤프트 파이널(RH)	160	14	샤프트(클러치/PTO)	120	7
브라켓(센서) COMP	208	1	샤프트(4WD/630)	184	1	샤프트(펌프)	119	18
브라켓(스위치) COMP	169	37	샤프트(4WD/리어)	132	5	샤프트(휠)	156	7
브라켓(스위치) COMP	261	65	샤프트(4WD/리어)	134	5	샤프트(휠/C)	157	7
브라켓(스위치)COMP	258	65	샤프트(4WD/리어)	135	5	샤프트(휠/CM)	158	7
브라켓(스크레이퍼)	248	61	샤프트(4WD/리어)	137	5	샤프트(휠/L/J)	190	44
브라켓(스크레이퍼)	251	61	샤프트(4WD/리어)	139	5	샤프트(휠/L/J)	193	44
브라켓(시프트) COMP	149	9	샤프트(4WD/프론트)	132	21	샤프트조합(스티어링)	178	9
브라켓(악셀) COMP	182	1	샤프트(4WD/프론트)	134	21	샤프트파이널(LH)	160	11
브라켓(커버) COMP	149	23	샤프트(4WD/프론트)	135	21	서비스부품	52	6
브라켓(컨트롤러/GPS)	322	8	샤프트(4WD/프론트)	137	21	서클립	13	2
브라켓(컴프레서) COMP	286	1	샤프트(4WD/프론트)	139	21	서클립	84	4
브라켓(콘덴서) COMP	286	18	샤프트(COMP)	246	10	서포트 COMP	96	22
브라켓(쿠션) COMP	242	54	샤프트(PTO)	141	7	세트나사	39	4
브라켓(클램프) COMP	96	18	샤프트(구동/PTO)	120	10	세트나사	57	2
브라켓(탱크/DEF)	105	12	샤프트(구동/PTO)	141	1	세퍼레이터플레이트	343	9
브라켓(탱크/EX) COMP	99	47	샤프트(디프 피니언)	154	11	센서	83	6

# 부품명칭 색인

부품명칭	페이지	번호	부품명칭	페이지	번호	부품명칭	페이지	번호
센서	83	7	소켓/어댑터세트	87	4	소형너트.2(M10)	203	31
센서(AV)조합	258	85	소켓/어댑터세트	87	6	소형너트.2(M10)	210	56
센서(레볼류션/R)조합	262	7	소켓/어댑터세트	87	8	소형너트.2(M10)	214	56
센서(레볼류션/R)조합	262	9	소형너트(세목)	195	4	소형너트.2(M10)	224	19
센서(레볼류션/R)조합	262	11	소형너트(세목)	195	10	소형너트.2(M10)	252	11
센서(레볼류션/R)조합	262	18	소형너트(세목) M20 7T	247	53	소형너트.2(M12 7T)	125	8
센서(레볼류션/R)조합	263	7	소형너트(세목) M20 7T	250	53	소형너트.2(M12 7T)	156	5
센서(레볼류션/R)조합	263	9	소형너트(세목) M20 7T	313	21	소형너트.2(M12 7T)	157	5
센서(레볼류션/R)조합	263	11	소형너트(세목) M20 7T	314	21	소형너트.2(M12 7T)	158	5
센서(레볼류션/R)조합	263	18	소형너트, 세목 M16	101	4	소형너트.2(M12 7T)	162	5
센서(스피드/기어)조합	262	20	소형너트,세목 M22 7T	158	15	소형너트.2(M12 7T)	187	7
센서(스피드/기어)조합	263	20	소형너트. 2(M10 7T)	119	5	소형너트.2(M12 7T)	187	15
센서(써모)	339	17	소형너트. 2(M12 7T)	116	16	소형너트.2(M12 7T)	243	29
센서(압력) SET	316	12	소형너트. 2(M12 7T)	117	16	소형너트.2(M12)	202	20
센서(압력)조합	218	39	소형너트. 2(M14 7T)	116	13	소형너트.2(M12)	203	40
센서(압력)조합	219	86	소형너트. 2(M14 7T)	117	13	소형너트.2(M14 7T)	125	12
센서(압력)조합	220	99	소형너트. 2(M16 7T)	116	11	소형너트.2(M14 7T)	142	3
센서(압력)조합	316	14	소형너트. 2(M16 7T)	117	11	소형너트.2(M14 7T)	187	27
센서(앵글/110)조합	254	21	소형너트.2	222	18	소형너트.2(M14 7T)	189	9
센서(앵글/110/R)조합	206	3	소형너트.2 M10	304	12	소형너트.2(M14 7T)	190	43
센서(앵글/110/R)조합	206	12	소형너트.2 M10	305	32	소형너트.2(M14 7T)	192	9
센서(앵글/110/R)조합	208	3	소형너트.2 M12	303	3	소형너트.2(M14 7T)	193	43
센서(앵글/75)조합	257	57	소형너트.2 M12	304	21	소형너트.2(M14 7T)	235	16
센서(앵글/75)조합	260	57	소형너트.2 M12	305	41	소형너트.2(M14 7T)	243	22
센서(앵글/90)	113	9	소형너트.2 M12	323	3	소형너트.2(M16 7T)	182	7
센서(앵글/90)	242	37	소형너트.2 M12	323	6	소형너트.2(M16 7T)	183	3
센서(앵글/90)	242	50	소형너트.2 M12 7T	111	5	소형너트.2(M16 7T)	187	30
센서(플로우/에어)	102	5	소형너트.2 M12 7T	111	13	소형너트.2(M16 7T)	226	24
센서(필터)	209	12	소형너트.2 M12 7T	112	6	소형너트.2(M16 7T)	228	24
센서(필터)	213	12	소형너트.2 M12 7T	112	14	소형너트.2(M16 7T)	234	3
센서조합	209	6	소형너트.2 M14 7T	311	11	소형너트.2(M16 7T)	235	3
센서조합	262	15	소형너트.2 M14 7T	312	11	소형너트.2(M20)	187	19
센서조합	263	15	소형너트.2 M14 7T	312	22	소형너트.2(M8 7T)	145	15
센서조합(디프)	213	6	소형너트.2 M8	115	7	소형너트.2(M8 7T)	190	57
센서조합(슬로브)	206	9	소형너트.2 M8	217	25	소형너트.2(M8 7T)	193	57
센서조합(앵글/75)	206	24	소형너트.2 M8	283	18	소형너트.2(M8)	149	6
센서조합(앵글/75)	208	9	소형너트.2 M8	286	12	소형너트.2(M8)	149	17
센서케이블세트	32	3	소형너트.2 M8	307	35	소형너트.2(M8)	162	23
센서휠	9	1	소형너트.2 M8 7T	186	31	소형너트.2(M8)	165	28
셀비스핀	84	3	소형너트.2()	213	27	소형너트.2(M8)	168	12
서터(에어) COMP	275	24	소형너트.2()	230	24	소형너트.2(M8)	223	44
서틀밸브	52	8	소형너트.2(M10 7T)	143	30	소형너트.2(M8)	225	49
소단베어링	12	2	소형너트.2(M10 7T)	191	70	소형너트.2(M8)	252	13
소켓	283	22	소형너트.2(M10 7T)	194	70	소형너트.세목 M10	267	82
소켓(12V)조합	269	43	소형너트.2(M10 7T)	209	27	소형너트.세목 M16	243	4
소켓(12V)조합	271	39	소형너트.2(M10)	163	50	소형너트.세목 M16	243	13
소켓(7P)	316	6	소형너트.2(M10)	164	61	소형너트.세목 M22 7T	157	15
소켓(USB/2)조합	267	86	소형너트.2(M10)	165	17	소형너트.세목 M22 7T	170	15
소켓(커넥터)	256	29	소형너트.2(M10)	168	27	소형너트.세목 M22 7T	171	17
소켓(커넥터)	259	29	소형너트.2(M10)	202	11	소형너트.세목 M22 7T	172	15



# 부품명칭 색인

부품명칭	페이지	번호	부품명칭	페이지	번호	부품명칭	페이지	번호
소형너트.세목 M22 7T	173	17	쉬라우드(L)	98	21	스위치(VR/NP)조합	268	15
소형너트.세목 M22 7T	174	17	쉬라우드(상부)	98	29	스위치(VR/NP)조합	270	15
소형너트.세목 M22 7T	247	40	스냅링	343	11	스위치(도어)조합	267	81
소형너트.세목 M22 7T	250	40	스냅링(구멍)	192	5	스위치(레벨링/DN)조합	258	81
소형너트.세목 M22 7T	313	10	스냅링(구멍) 110	161	6	스위치(레벨링/UP)조합	258	80
소형너트.세목 M22 7T	314	10	스냅링(구멍) 62	122	31	스위치(로터리/2P)조합	269	33
소형볼트	187	29	스냅링(구멍) 62	124	32	스위치(로터리/2P)조합	271	33
소형볼트	204	5	스냅링(구멍) 62	134	23	스위치(방향지시 업)SET	316	18
소형볼트 M10X135	307	58	스냅링(구멍) 62	185	4	스위치(변속)조합	268	11
소형볼트 M10X135	308	68	스냅링(구멍) 62	247	50	스위치(변속)조합	270	11
소형볼트 M10X135	308	78	스냅링(구멍) 62	250	50	스위치(비상)조합	268	1
소형볼트(M10X40/S)	101	26	스냅링(구멍) 62	313	18	스위치(비상)조합	270	1
소형볼트(S)M12X30 7T	236	14	스냅링(구멍) 62	314	18	스위치(실린더)조합	269	42
소형볼트(SP)7	101	17	스냅링(구멍) 72	119	20	스위치(악셀메모리)조합	268	24
소형볼트(세목)	243	5	스냅링(구멍) 72	189	27	스위치(악셀메모리)조합	270	24
소형볼트(세목)	243	14	스냅링(구멍) 72	192	27	스위치(압력)	289	35
소형볼트(소나사)	202	10	스냅링(구멍) 85	131	4	스위치(와이퍼)조합	265	21
소형볼트(소나사)	202	30	스냅링(구멍) 90	141	5	스위치(와이퍼/INT)조합	265	20
소형볼트(소나사)	286	11	스냅링(구멍) 90	189	5	스위치(콤비)조합	260	55
소형볼트(소나사)	303	2	스냅링(구멍) 90	247	37	스위치(푸시)조합	262	17
소형볼트(소나사)	304	11	스냅링(구멍) 90	250	37	스위치(푸시)조합	263	17
소형볼트(소나사)	305	31	스냅링(구멍) 90	313	7	스위치(핸들/CY)세트	257	52
소형볼트(소나사)	323	2	스냅링(구멍) 90	314	7	스위치(핸들/CY)세트	260	52
소형볼트(소나사)	323	5	스냅링(축) 40	118	7	스위치(리미트)	258	62
소형접시 스프링 부착너트 M8 265	29	29	스냅링(축) 40	121	5	스위치(리미트)조합	261	62
소형접시 스프링 부착너트 M8 99	48	48	스냅링(축) 40	121	19	스위치세트	268	12
소형접시 스프링 부착너트 M8 101	23	23	스냅링(축) 40	123	4	스위치조합	258	70
소형접시 스프링 부착너트 M8 105	20	20	스냅링(축) 40	123	18	스위치조합	258	75
소형접시 스프링 부착너트 M8 149	22	22	스냅링(축) 45	131	3	스위치조합	261	70
소형접시 스프링 부착너트 M8 165	25	25	스냅링(축) 45	160	13	스위치조합	261	75
소형접시 스프링 부착너트 M8 184	11	11	스냅링(축) 45	160	16	스위치조합	268	2
소형접시 스프링 부착너트 M8 241	15	15	스냅링(축) 55	126	3	스위치조합	268	3
소형접시 스프링 부착너트 M8 252	4	4	스냅링(축) 60	161	11	스위치조합	268	14
소형접시 스프링 부착너트 M8 266	35	35	스냅링(축) 70	129	25	스위치조합	268	19
소형접시 스프링 부착너트 M8 266	37	37	스위치 SET	270	12	스위치조합	270	2
소형접시 스프링 부착너트 M8 276	19	19	스위치(3P/DN)조합	258	83	스위치조합	270	3
소형접시 스프링 부착너트 M8 280	19	19	스위치(3P/DN)조합	261	81	스위치조합	270	14
소형접시 스프링 부착너트 M8 280	22	22	스위치(3P/UP)조합	258	82	스위치조합	270	19
소형접시 스프링 부착너트 M8 282	9	9	스위치(3P/UP)조합	261	80	스위치조합	316	19
소형접시 스프링 부착너트 M8 283	8	8	스위치(PTO)조합	269	35	스위치조합(레버)	169	35
소형접시 스프링 부착너트 M8 318	16	16	스위치(PTO)조합	271	35	스위치(차동고정)조합	268	25
슬레노이드(DL/BL)세트	330	13	스위치(VR)조합	268	4	스위치(차동고정)조합	270	25
슬레노이드(DL/G)세트	330	14	스위치(VR)조합	268	20	스위치(콤비)조합	257	55
슬레노이드(HW/01/L) SET	219	72	스위치(VR)조합	268	26	스크레이퍼(롤러)	247	59
슬레노이드(HW/01/L)세트	218	54	스위치(VR)조합	269	36	스크레이퍼(롤러)	248	63
슬레노이드(HW/01/L)세트	328	6	스위치(VR)조합	269	39	스크레이퍼(롤러)	250	59
슬레노이드(HW/01/L)세트	329	4	스위치(VR)조합	270	4	스크레이퍼(롤러)	251	63
슬레노이드(HW/04/O)세트	328	9	스위치(VR)조합	270	20	스크레이퍼(스프로켓)	247	57
슬레노이드(HW/04/O)세트	329	3	스위치(VR)조합	270	26	스크레이퍼(스프로켓)	250	57
슬레노이드밸브	88	1	스위치(VR)조합	271	36	스타터세트	62	1

# 부품명칭 색인

부품명칭	페이지	번호	부품명칭	페이지	번호	부품명칭	페이지	번호
스터드	3	19	스테이(오디오)	266	39	스플헤드(075)	332	8
스테빌라이저조합	226	17	스테이(워셔) COMP	265	26	스프로켓(A)	157	17
스테빌라이저조합	228	17	스테이(윈드) COMP	283	11	스프로켓(A)	158	17
스테빌라이저조합	230	17	스테이(컨트롤러세트)	318	1	스프로켓(B)	157	18
스테이 COMP	277	16	스테이(탱크/DEF)	105	14	스프로켓(B)	158	18
스테이 COMP	278	16	스테이(탱크/LH) COMP	108	5	스프링	113	11
스테이 COMP	286	6	스테이(탱크/LH/상부) COMP	108	16	스프링	129	22
스테이(LH)	202	16	스테이(탱크/RH) COMP	108	27	스프링	162	12
스테이(LH)	304	17	스테이(탱크/RH/상부) COMP	109	37	스프링	168	3
스테이(LH) COMP	277	11	스테이(펌프/공급)	105	1	스프링	226	3
스테이(LH) COMP	278	11	스테이(프리필터) COMP	97	39	스프링	228	3
스테이(RH)	203	36	스텝(서브)	109	45	스프링	228	8
스테이(RH)	305	37	스텝(서브/LH) COMP	111	3	스프링	230	3
스테이(RH) COMP	277	12	스텝(서브/LH/C/L) COMP	112	3	스프링	230	8
스테이(RH) COMP	278	12	스텝(서브/RH) COMP	111	11	스프링	268	6
스테이(RH) COMP	288	6	스텝(서브/RH/C/L) COMP	112	12	스프링	268	22
스테이(SMV) COMP	283	12	스톱퍼	159	7	스프링	268	28
스테이(램프/LH) COMP	266	55	스톱퍼	160	7	스프링	270	6
스테이(램프/RH) COMP	266	56	스톱퍼(벨트) COMP	236	27	스프링	270	22
스테이(램프/룸) COMP	267	78	스트라이커	281	2	스프링	270	28
스테이(램프/백)	267	72	스트립 라이트스위치조합	258	67	스프링	336	5
스테이(루프)	275	12	스트립 라이트스위치조합	261	67	스프링	337	5
스테이(리드아이)세트	318	10	스틸볼	143	9	스프링	340	12
스테이(리드아이)세트	322	17	스틸볼	143	25	스프링	341	4
스테이(리드아이/STD)세트	322	21	스틸볼	145	13	스프링	342	11
스테이(리플렉터)	277	6	스틸볼	146	5	스프링	343	5
스테이(리플렉터)	302	14	스틸볼	162	13	스프링 와셔, 2 M14	108	7
스테이(리플렉터/C)	278	6	스틸볼	333	11	스프링 와셔, 2 M12	117	8
스테이(릴레이) COMP	257	32	스틸볼	334	11	스프링 와셔, 2 M14	116	14
스테이(릴레이) COMP	260	32	스패너 10X12	300	6	스프링 와셔, 2 M14	117	14
스테이(링) COMP	229	46	스패너 10X12	301	6	스프링 와셔, 2 M16	116	10
스테이(링크) COMP	227	46	스패너 10X12	302	6	스프링 와셔, 2 M16	117	10
스테이(링크) COMP	231	46	스패너 14X17	300	7	스프링 와셔, 2 M5	310	132
스테이(모니터) COMP	318	6	스패너 14X17	301	7	스프링 와셔, 2 M6	113	17
스테이(믹싱) COMP	97	36	스패너 14X17	302	7	스프링 와셔, 2 M6	206	7
스테이(믹싱) COMP	101	21	스패너 19X22	300	8	스프링 와셔, 2 M6	206	16
스테이(배터리)	252	2	스패너 19X22	301	8	스프링 와셔, 2 M6	206	28
스테이(브라켓) COMP	165	23	스패너 19X22	302	8	스프링 와셔, 2 M6	208	7
스테이(사이드)	322	20	스패너 24X27	300	9	스프링 와셔, 2 M6	208	13
스테이(센터) COMP	288	5	스패너 24X27	301	9	스프링 와셔, 2 M6	258	61
스테이(소켓) COMP	316	2	스패너 24X27	302	9	스프링 와셔, 2 M6	261	61
스테이(시프트/4WD)	145	11	스페이서(45)	175	1	스프링 와셔, 2 M6	262	13
스테이(시프트/PTO)	146	3	스페이서(글래스)	280	13	스프링 와셔, 2 M6	263	13
스테이(시프트/서브/H)	143	1	스페이서(글래스)	283	14	스프링 와셔, 2 M8	190	58
스테이(시프트/서브/L)	143	2	스페이서(글래스/M05)	284	38	스프링 와셔, 2 M8	193	58
스테이(써미스터)	288	15	스페이서(글래스/M08)	284	33	스프링 와셔, 2 M10	119	7
스테이(안테나) COMP	322	19	스페이서(팬/3.6)	96	10	스프링 와셔, 2 M10	143	29
스테이(안테나/리어) COMP	318	5	스플파일릿	330	15	스프링 와셔, 2 M10	180	7
스테이(안테나/리어)세트	318	3	스플헤드(074/1)	333	8	스프링 와셔, 2 M10	191	71
스테이(암레스트) COMP	241	23	스플헤드(074/1)	334	8	스프링 와셔, 2 M10	194	71

# 부품명칭 색인

부품명칭	페이지	번호	부품명칭	페이지	번호	부품명칭	페이지	번호
스프링 와셔,2 M10	209	24	스프링 와셔,2 M14	190	41	스프링 와셔,2 M6	150	31
스프링 와셔,2 M10	209	28	스프링 와셔,2 M14	192	12	스프링 와셔,2 M6	150	37
스프링 와셔,2 M10	213	24	스프링 와셔,2 M14	193	41	스프링 와셔,2 M8	145	4
스프링 와셔,2 M10	213	28	스프링 와셔,2 M14	204	8	스프링 와셔,2 M8	149	5
스프링 와셔,2 M10	222	10	스프링 와셔,2 M14	246	18	스프링 와셔,2 M8	149	16
스프링 와셔,2 M10	222	19	스프링 와셔,2 M14	247	42	스프링 와셔,2 M8	178	11
스프링 와셔,2 M10	224	10	스프링 와셔,2 M14	249	18	스프링 와셔,2 M8	185	22
스프링 와셔,2 M10	224	20	스프링 와셔,2 M14	250	42	스프링 와셔,2 M8	211	69
스프링 와셔,2 M10	252	12	스프링 와셔,2 M16	101	3	스프링 와셔,2 M8	217	26
스프링 와셔,2 M10	286	15	스프링 와셔,2 M16	116	12	스프링 와셔,2 M8	223	43
스프링 와셔,2 M10	307	59	스프링 와셔,2 M16	117	12	스프링 와셔,2 M8	225	48
스프링 와셔,2 M10	308	69	스프링 와셔,2 M16	157	22	스프링 와셔,2 M8	252	14
스프링 와셔,2 M10	308	79	스프링 와셔,2 M16	158	22	스프링 와셔,2 M8	280	23
스프링 와셔,2 M12	111	4	스프링 와셔,2 M16	182	6	스프링 와셔,2 M8	284	42
스프링 와셔,2 M12	111	12	스프링 와셔,2 M16	183	4	스프링 와셔,2 M8	286	5
스프링 와셔,2 M12	112	5	스프링 와셔,2 M16	196	5	스프링 와셔,2 M8	307	34
스프링 와셔,2 M12	112	13	스프링 와셔,2 M16	196	13	스프링 와셔,3 M14	157	20
스프링 와셔,2 M12	116	8	스프링 와셔,2 M16	197	5	스프링 와셔,3 M14	158	20
스프링 와셔,2 M12	116	17	스프링 와셔,2 M16	197	13	스프링 와셔,3 M14	243	21
스프링 와셔,2 M12	117	17	스프링 와셔,2 M16	198	4	스프링 와셔,3 M16	196	19
스프링 와셔,2 M12	125	9	스프링 와셔,2 M16	198	12	스프링 와셔,3 M16	197	19
스프링 와셔,2 M12	127	50	스프링 와셔,2 M16	199	4	스프링 와셔,3 M16	198	19
스프링 와셔,2 M12	127	54	스프링 와셔,2 M16	199	12	스프링 와셔,3 M16	199	19
스프링 와셔,2 M12	154	6	스프링 와셔,2 M16	200	4	스프링 와셔,3 M16	200	19
스프링 와셔,2 M12	155	4	스프링 와셔,2 M16	200	12	스프링 와셔,3 M16	201	19
스프링 와셔,2 M12	156	6	스프링 와셔,2 M16	201	5	스프링(03)	219	74
스프링 와셔,2 M12	157	6	스프링 와셔,2 M16	201	13	스프링(C020)	146	25
스프링 와셔,2 M12	158	6	스프링 와셔,2 M16	204	19	스프링(HC011)	218	55
스프링 와셔,2 M12	162	6	스프링 와셔,2 M16	204	29	스프링(HC011)	219	73
스프링 와셔,2 M12	187	6	스프링 와셔,2 M16	226	25	스프링(HC011)	328	7
스프링 와셔,2 M12	202	19	스프링 와셔,2 M16	228	25	스프링(HC011)	329	2
스프링 와셔,2 M12	203	39	스프링 와셔,2 M16	230	25	스프링(HC012)	330	11
스프링 와셔,2 M12	204	7	스프링 와셔,2 M16	234	5	스프링(HC014)	283	27
스프링 와셔,2 M12	243	28	스프링 와셔,2 M16	235	5	스프링(HC016)	330	17
스프링 와셔,2 M12	246	16	스프링 와셔,2 M16	243	3	스프링(HC020)	329	12
스프링 와셔,2 M12	247	55	스프링 와셔,2 M16	243	6	스프링(HC020/2)	326	6
스프링 와셔,2 M12	249	16	스프링 와셔,2 M16	243	12	스프링(HC022)	143	8
스프링 와셔,2 M12	250	55	스프링 와셔,2 M16	243	15	스프링(HC022)	145	12
스프링 와셔,2 M12	304	20	스프링 와셔,2 M16	246	8	스프링(HC023)	146	4
스프링 와셔,2 M12	305	40	스프링 와셔,2 M16	249	8	스프링(HC026)	310	128
스프링 와셔,2 M14	96	5	스프링 와셔,2 M16 T 12 12	324	10	스프링(HC029)	333	13
스프링 와셔,2 M14	108	29	스프링 와셔,2 M16 T 12 12	324	14	스프링(HC029)	334	13
스프링 와셔,2 M14	111	9	스프링 와셔,2 M16 T 12 12	324	18	스프링(HC030)	204	21
스프링 와셔,2 M14	112	10	스프링 와셔,2 M22	157	16	스프링(HC033)	335	2
스프링 와셔,2 M14	125	13	스프링 와셔,2 M22	158	16	스프링(HC035)	220	107
스프링 와셔,2 M14	142	4	스프링 와셔,2 M22	170	16	스프링(HC036)	330	2
스프링 와셔,2 M14	181	36	스프링 와셔,2 M22	171	18	스프링(HC036)	332	6
스프링 와셔,2 M14	187	16	스프링 와셔,2 M22	172	16	스프링(HC042)	217	9
스프링 와셔,2 M14	187	28	스프링 와셔,2 M22	174	18	스프링(HC045)	143	18
스프링 와셔,2 M14	189	12	스프링 와셔,2 M24 T 16 16	324	5	스프링(HC048)	333	6

# 부품명칭 색인

부품명칭	페이지	번호	부품명칭	페이지	번호	부품명칭	페이지	번호
스프링(HC048)	334	6	스피커조합	266	43	씨일(PVC)	319	6
스프링(HC059)	163	53	스핀-온필터	25	1	씨일(글래스)세트	319	1
스프링(HC076)	161	4	슬리브	129	20	씨일(글래스)조합	319	2
스프링(HE042)	98	15	슬리브	132	24	씨일(더스터)	325	4
스프링(HE056)	165	6	슬리브	135	24	씨일(연료/F)	109	55
스프링(HE056)	167	62	슬리브	137	24	씨일(오일)	156	9
스프링(HE072)	179	10	슬리브	139	24	씨일(오일)	157	9
스프링(HE110)	115	4	슬리브	141	2	씨일(오일)	158	9
스프링(HT014)	166	41	슬리브	184	3	씨일(오일)	189	23
스프링(HT046)	165	12	슬리브	330	29	씨일(오일)	190	46
스프링(HT065)	202	3	슬리브	333	9	씨일(오일)	192	23
스프링(HT065)	202	23	슬리브	334	9	씨일(오일)	193	46
스프링(HT065)	304	4	슬리브(35X45X17)	185	6	씨일(와셔/10)	164	64
스프링(HT065)	304	24	슬리브(40X50X14)	141	11	씨일(와셔/10)	165	19
스프링(견인)	226	28	슬리브(디텐트)	333	10	씨일(와셔/10)	168	30
스프링(견인)	228	28	슬리브(디텐트)	334	10	씨일(플로팅)	247	38
스프링(견인)	230	28	시트조합	241	1	씨일(플로팅)	250	38
스프링(고무)	340	18	실린더(O92)조합	232	2	씨일(플로팅)	313	8
스프링(와셔)	242	34	실린더조합	181	31	씨일(플로팅)	314	8
스프링(와셔)	242	47	실린더조합(70)	204	24	씨일(핸들/아우터)	257	54
스프링(웨이브)	343	12	실린더헤드 가스켓	14	1	씨일(핸들/아우터)	260	54
스프링밴드클램프	5	4	실린더헤드볼트	14	3	씨일(와셔/10)	169	33
스프링밴드클램프	5	5	실린더헤드세트	16	1	씨일세트	180	5
스프링밴드클램프	38	4	심(0.1)	185	15	씰링	2	2
스프링밴드클램프	39	8	심(0.2)	185	14	씰링	3	12
스프링밴드클램프	50	3	심(O2/도어)	281	6	씰링	3	15
스프링밴드클램프	57	18	심(110X129X0.1)	154	21	씰링	3	18
스프링밴드클램프	57	19	심(110X129X0.1)	155	19	씰링	8	3
스프링밴드클램프	58	2	심(110X129X0.2)	154	20	씰링	19	7
스프링스톱퍼	332	7	심(110X129X0.2)	155	18	씰링	28	3
스프링스톱퍼	333	7	심(113X124X0.1)	154	17	씰링	32	4
스프링스톱퍼	334	7	심(113X124X0.1)	155	15	씰링	33	5
스프링시트(O3)	218	56	심(113X124X0.2)	155	16	씰링	33	9
스프링자리	335	3	심(64X72X0.1)	185	9	씰링	46	6
스프링자리(O3)	326	7	심(64X72X0.2)	185	8	씰링	46	7
스프링자리(O3)	328	8	심(A)	185	17	씰링	48	14
스프링자리(O3)	329	1	심(B)	185	18	씰링	53	2
스프링자리(275)	330	12	심(브라켓/0.5)	246	28	씰링	55	4
스프링캡	16	7	심(브라켓/0.5)	249	28	씰링	57	7
스프링핀(W)	143	6	심(브라켓/1.0)	246	29	씰링	58	10
스프링핀(W)	145	9	심(브라켓/1.0)	249	29	씰링	78	5
스프링핀(W)	190	32	심113X124X0.2)	154	18	씰링	79	3
스프링핀(W)	193	32	심링	48	12	씰링	340	17
스프링핀(W)	206	8	싱크로나이저조합(99)	129	19	씰링와셔	31	2
스프링핀(W)	208	8	써모스텝	51	2	아이들기어	18	1
스프링핀(W)	282	13	써미스터	339	3	아이들러롤러	63	2
스피드너트(P) M6	236	10	써미스터조합	288	14	아이들롤러조합	313	1
스피드너트(P) M6	237	10	쓰로틀밸브	42	2	아이들롤러조합	314	1
스피드너트(P) M6	237	14	씨일	46	2	안전/고정장치	16	189
스피드너트(P) M6	237	17	씨일	276	24	안전/고정장치	3	185



# 부품명칭 색인

부품명칭	페이지	번호	부품명칭	페이지	번호	부품명칭	페이지	번호
안정/고정장치	57	185	압력센서세트	33	3	어댑터(L/R1/4)	188	31
안테나(GPS)조합	322	2	압력센서세트	40	1	어댑터(L/R1/8)	316	17
안테나(리모트)조합	273	2	압력센서세트	57	6	어댑터(L/R3/8)	212	105
안테나조합	266	47	압력센서세트	80	1	어댑터(L/R3/8)	216	103
암	169	36	압축스프링	3	21	어댑터(L45/G3/8)조합	310	136
암	257	59	압축스프링	16	8	어댑터(M22-G3/4)	96	14
암	260	59	액츄에이터조합	258	71	어댑터(PF1/4)조합	219	80
암 COMP	145	8	액츄에이터조합	258	76	어댑터(R1/2)	211	75
암(PTO) COMP	146	18	액츄에이터조합	261	71	어댑터(R1/2)	215	73
암(리프트)/LH)	204	13	액츄에이터조합	261	76	어댑터(T/G1/4)조합	217	21
암(리프트)/RH)	204	14	앰프조합	288	2	어댑터(T/PF1/4) 조합	220	120
암(브레이크) COMP	162	28	어댑터	56	6	어댑터(센서/압력)	316	16
암(브레이크/LH)세트	163	31	어댑터	57	5	어댑터(오리피스/12)조합	221	127
암(브레이크/RH)	163	34	어댑터	70	13	어댑터(오리피스/19)조합	220	118
암(센서)	113	10	어댑터	210	37	어댑터슬리브	61	3
암(센서)	242	38	어댑터	322	15	어댑터조합	214	37
암(센서)	242	51	어댑터 SET	310	133	어댑터조합(G1/2)	210	39
암(센서) COMP	206	14	어댑터(90°)	205	37	어댑터조합(G1/2)	214	39
암(센서/견인)	206	26	어댑터(90/G1/2) 조합	209	30	어댑터조합(L/G1/2)	210	46
암(센서/견인)	208	11	어댑터(90/G1/2) 조합	213	30	어댑터조합(L/G1/2)	214	46
암(센서/리프트)	206	5	어댑터(90° 펌프용)	232	3	어댑터조합(L/G1/4)	180	17
암(센서/리프트)	208	5	어댑터(G1/4)조합	330	23	어댑터조합(L/G3/8)	180	19
암(셀렉터)조합	149	12	어댑터(G1/4.1/4)조합	330	27	어댑터조합(L/G3/8)	180	23
암(스풀) COMP	222	25	어댑터(G1/8/90)	218	58	어댑터조합(UNF3/4)	180	15
암(스풀) COMP	224	29	어댑터(G3/8) 조합	308	90	어댑터조합(UNF3/4)	180	21
암(스풀) COMP	306	5	어댑터(G3/8)조합	224	22	어댑터튜브	23	3
암(스풀) COMP	306	20	어댑터(G3/8)조합	308	86	어저스터 밸브	210	60
암(스풀) COMP	307	42	어댑터(G3/8)조합	309	94	어저스터 밸브	214	60
암(시프트/PTO)	146	9	어댑터(G3/8)조합	309	98	에어컨디셔너(오토)조합	288	1
암(시프트/메인)	146	23	어댑터(G3/8)조합	309	103	엔진블록세트T	3	1
암(시프트/서브)세트	143	19	어댑터(G3/8)조합	309	107	엔진오일/10.5L	8	10
암(와이퍼/300)조합	265	17	어댑터(G3/8)조합	309	111	엔진오일/209L	94	12
암(와이퍼/350)조합	265	13	어댑터(G3/8)조합	309	115	엔진오일/209L	94	22
암(체인징/PTO)	146	6	어댑터(G3/8B-G3/8B)	205	35	엔진오일/209L	94	32
암레스트	241	5	어댑터(G3/8XR3/8조합)	310	138	엔진오일/209L	94	42
암조합	144	32	어댑터(L/1/8)	218	57	엔진오일/20L	94	11
암조합	254	23	어댑터(L/G1/2)조합	217	2	엔진오일/20L	94	21
암조합(너클/LH)	189	30	어댑터(L/G1/4)조합	220	102	엔진오일/20L	94	31
암조합(너클/LH)	192	30	어댑터(L/G3/8)조합	217	15	엔진오일/20L	94	41
암조합(너클/RH)	190	34	어댑터(L/G3/8)조합	220	111	엔진오일/5L	94	10
암조합(너클/RH)	193	34	어댑터(L/G3/8)조합	310	134	엔진오일/5L	94	20
암조합(로크)	166	50	어댑터(L/PF1/4) 조합	217	30	엘리먼트조합	102	2
암조합(브레이크/LH)	163	41	어댑터(L/PF1/4)조합	217	19	엘보우(45°.1/2X1/2)	210	41
암조합(브레이크/RH)	163	43	어댑터(L/PF1/4)조합	218	34	엘보우(45°.1/2X1/2)	214	41
암조합(시프트)	149	18	어댑터(L/PF1/4)조합	218	42	엘보우(G3/4-RC1/2)조합	96	16
암조합(케이블)	166	52	어댑터(L/PF1/4)조합	219	67	연결레일	81	2
암조합(파킹)	168	20	어댑터(L/PF1/4)조합	219	78	연료공급세트	35	1
암조합(페달)	167	63	어댑터(L/PF1/4)조합	219	89	연료누유파이프	39	1
압력밸브(PFV/60V조합)	210	48	어댑터(L/PF1/4)조합	220	94	연료라인	38	1
압력세트	83	1	어댑터(L/PF1/4)조합	220	113	연료라인세트	38	2

# 부품명칭 색인

부품명칭	페이지	번호	부품명칭	페이지	번호	부품명칭	페이지	번호
연료라인세트	39	3	오너먼트(ISEKI)	291	3	와셔	341	5
연료분사펌프세트	30	1	오너먼트(ISEKI)	290	3	와셔	342	12
연료필터	32	1	오너먼트(ISEKI/심볼)	236	8	와셔(06X16X01)	204	22
연료필터	33	2	오너먼트(T/JAPAN/M)	291	1	와셔(07X18X01)	275	10
연료필터	86	5	오너먼트(T/JAPAN/M)	290	1	와셔(07X18X01)	283	29
연료필터세트	32	10	오너먼트(도난방지)	292	25	와셔(07X22X03)	226	30
연료필터세트	33	1	오너먼트(도난방지)	293	26	와셔(07X22X03)	228	30
연마와셔 M10	108	19	오너먼트(도난방지)	295	25	와셔(07X22X03)	230	30
연마와셔 M10	113	13	오너먼트(스티어링)	178	12	와셔(09X35X02)	282	7
연마와셔 M10	209	29	오너먼트(어그리서포트)	291	4	와셔(09X35X02)	283	6
연마와셔 M12	166	54	오너먼트(어그리서포트)	290	4	와셔(110X130X03)	154	22
연마와셔 M6	98	17	오리피스(M8X2.8)	128	3	와셔(110X130X03)	155	20
연마와셔 M6	98	19	오리피스세트(M5X1.1)	326	10	와셔(13X18X02)	283	28
연마와셔 M6	113	16	오리피스세트(M5X1.1)	329	13	와셔(13X22X02)	209	7
연마와셔 M6	149	30	오버플로우밸브세트	30	8	와셔(13X22X02)	213	7
연마와셔 M6	150	36	오일(ND8)	321	13	와셔(13X32X3)	243	26
연마와셔 M6	206	20	오일(ND8/250)	321	14	와셔(13X75X06)	243	27
연마와셔 M6	263	14	오일(ND8/40)	321	12	와셔(17X28X4)	171	3
연마와셔 M8	166	58	오일게이지세트	1	4	와셔(17X28X4)	171	11
연마와셔 M8	206	17	오일리턴흐름세트	27	1	와셔(17X28X4)	173	3
연마와셔 M8	223	42	오일씨일	141	12	와셔(17X28X4)	173	11
연마와셔 M8	225	47	오일씨일	190	36	와셔(17X75X9)	204	17
연마와셔M 6	262	14	오일씨일	193	36	와셔(19X28X02)	332	5
연마와셔M10	109	40	오일씨일 TC 305208	139	26	와셔(19X28X02)	333	5
연마와셔M10	178	5	오일씨일 TC 456209	185	7	와셔(19X28X02)	334	5
연마와셔M10	213	29	오일씨일 TC 557209	204	16	와셔(21X40X4.5)	247	52
연마와셔M10	236	16	오일씨일TC 204007	180	14	와셔(21X40X4.5)	250	52
연마와셔M10	236	19	오일씨일TC 254007	162	29	와셔(21X40X4.5)	313	20
연마와셔M10	242	35	오일씨일TC 305208	132	26	와셔(21X40X4.5)	314	20
연마와셔M10	242	48	오일씨일TC 305208	134	25	와셔(23X44X6)	247	39
연마와셔M12	236	13	오일씨일TC 305208	135	26	와셔(23X44X6)	250	39
연마와셔M14	241	26	오일씨일TC 305208	137	26	와셔(23X44X6)	313	9
연마와셔M16	166	45	오일씨일TC 355508	118	4	와셔(23X44X6)	314	9
연마와셔M16	167	65	오일씨일TC 506809	246	13	와셔(23X65X09)	156	12
연마와셔M16 T 12 12	324	9	오일씨일TC 506809	249	13	와셔(23X65X09)	157	12
연마와셔M16 T 12 12	324	13	오일씨일VC 658509	187	17	와셔(23X65X09)	158	12
연마와셔M16 T 12 12	324	17	오일주유튜브	7	1	와셔(25X43X02)	163	46
연마와셔M22	232	5	오일캡조합	142	19	와셔(25X43X02)	168	22
연마와셔M22	233	8	오일캡조합	187	3	와셔(25X55X6) T 16 16	324	4
연마와셔M8	149	4	오일쿨러	24	1	와셔(26X46X3)	162	30
연마와셔M8	149	15	오일팬세트	8	1	와셔(27X32X01)	146	26
연마와셔M8	149	26	와셔	9	7	와셔(28X50X03)	226	13
연마와셔M8	166	31	와셔	227	39	와셔(28X50X03)	228	13
연마와셔M8	184	10	와셔	229	39	와셔(28X50X03)	230	13
연마와셔M8	280	21	와셔	231	39	와셔(30X45X2)	202	1
연마와셔M8	286	4	와셔	266	53	와셔(30X45X2)	202	21
연마와셔M8	307	33	와셔	336	10	와셔(30X45X2)	304	2
예열플러그	81	1	와셔	337	10	와셔(30X45X2)	304	22
오너먼트(885)	291	2	와셔	338	4	와셔(30X50X03)	126	15
오너먼트(985)	290	2	와셔	340	13	와셔(30X50X03)	127	33

# 부품명칭 색인

부품명칭	페이지	번호	부품명칭	페이지	번호	부품명칭	페이지	번호
와셔(30X50X03)	132	17	와셔(9X22X2)	276	6	와이어밴드(250)	316	11
와셔(30X50X03)	134	17	와셔(고무/06X26X03)	318	15	와이어밴드(250)	322	5
와셔(30X50X03)	135	17	와셔(스러스트 니어들)	161	9	와이어밴드(250)	322	11
와셔(30X50X03)	137	17	와셔(스프링)	343	6	와이어훅스너	70	49
와셔(30X50X03)	139	17	와셔(스프링/08)	185	30	워터펌프세트	46	1
와셔(30X50X03)	342	17	와셔(스프링/M22)	173	18	웨이트(28)세트	323	4
와셔(30X52X01)	159	5	와셔(플레이트)	321	5	웨이트(45) SET	303	1
와셔(30X52X01)	160	5	와셔(플레이트)	321	6	웨이트(45)세트	323	1
와셔(30X70X02)	202	2	와셔(플레이트)	321	7	웨이트(리어/40)세트	324	1
와셔(30X70X02)	202	22	와셔(플레이트)	344	4	유량조절밸브조합(009)	214	54
와셔(30X70X02)	304	3	와셔(플레이트)	344	5	유량조정 밸브조합(009)	210	54
와셔(30X70X02)	304	23	와셔(플레이트)	344	6	유량조정밸브(302)세트	330	1
와셔(35X50X02)	340	5	와셔(피니언)	154	8	유압밸브(167)조합	218	44
와셔(35X55X03)	126	19	와셔(피니언)	155	6	유압밸브(232/Q)조합	218	48
와셔(35X55X03)	127	35	와셔(피니언)	185	26	유압밸브(255)조합	220	93
와셔(35X55X03)	129	11	와이어 밴드(250)	100	68	유압밸브(298)조합	219	82
와셔(35X55X03)	131	16	와이어 밴드(250)	106	60	유압밸브(300)조합	219	71
와셔(35X55X03)	342	4	와이어밴드(140)	110	75	유압밸브(301)조합	218	33
와셔(35X59X03)	121	10	와이어밴드(140)	180	30	유압밸브(303)세트	330	10
와셔(35X59X03)	123	9	와이어밴드(140)	210	35	유압밸브(PFV/60V)조합	214	48
와셔(36X52X01)	185	28	와이어밴드(140)	211	78	유압밸브조합(수평)	211	67
와셔(40X59X03)	340	7	와이어밴드(140)	214	35	육각구멍 부차 볼트	96	6
와셔(40X59X03)	342	21	와이어밴드(140)	215	76	육각구멍 부차 볼트(UNC)	322	4
와셔(40X65X03)	129	6	와이어밴드(140)	217	29	육각구멍볼트 5X45	310	131
와셔(45X66X03)	129	27	와이어밴드(140)	252	19	육각구멍부차정지나사	332	18
와셔(45X66X03)	130	31	와이어밴드(140)	254	13	육각구멍부차정지나사	333	23
와셔(45X66X03)	191	61	와이어밴드(140)	254	14	육각구멍부차정지나사	334	23
와셔(45X66X03)	194	61	와이어밴드(140)	256	28	육각너트	30	3
와셔(50X87X04)	246	12	와이어밴드(140)	259	28	육각너트	30	6
와셔(50X87X04)	249	12	와이어밴드(250)	110	63	육각너트	39	6
와셔(55X69X03)	191	63	와이어밴드(250)	110	74	육각너트	62	4
와셔(55X69X03)	194	63	와이어밴드(250)	147	34	육각너트	64	8
와셔(55X75X01)	154	10	와이어밴드(250)	180	29	육각너트	67	4
와셔(55X75X01)	155	8	와이어밴드(250)	211	71	육각너트	68	2
와셔(60X68X05)	191	62	와이어밴드(250)	211	79	육각너트	69	3
와셔(60X68X05)	194	62	와이어밴드(250)	215	77	육각볼트	3	24
와셔(60X72X03)	161	10	와이어밴드(250)	252	20	육각볼트	6	3
와셔(6X24X2)	96	30	와이어밴드(250)	254	15	육각볼트	7	2
와셔(6X24X2)	103	17	와이어밴드(250)	254	16	육각볼트	8	4
와셔(6X24X2)	103	28	와이어밴드(250)	254	17	육각볼트	8	5
와셔(6X24X2)	105	6	와이어밴드(250)	254	18	육각볼트	8	6
와셔(6X24X2)	105	19	와이어밴드(250)	254	19	육각볼트	9	2
와셔(6X24X2)	277	3	와이어밴드(250)	254	20	육각볼트	9	5
와셔(6X24X2)	278	3	와이어밴드(250)	256	27	육각볼트	11	2
와셔(6X24X2)	278	22	와이어밴드(250)	259	27	육각볼트	15	2
와셔(6X24X2)	286	26	와이어밴드(250)	268	10	육각볼트	18	3
와셔(6X24X2)	288	25	와이어밴드(250)	270	10	육각볼트	19	1
와셔(85X98X05)	185	11	와이어밴드(250)	287	54	육각볼트	19	2
와셔(8X12X2)	146	29	와이어밴드(250)	289	44	육각볼트	19	3
와셔(90X110X03)	161	5	와이어밴드(250)	316	9	육각볼트	22	4

# 부품명칭 색인

부품명칭	페이지	번호	부품명칭	페이지	번호	부품명칭	페이지	번호
육각볼트	23	8	윤활오일라인세트	28	1	인슐레이터(250X250X05)	275	2
육각볼트	24	3	윤활오일라인세트	28	7	인슐레이터(25X25X55)	236	3
육각볼트	25	5	인렛세트	90	1	인슐레이터(25X25X634)	236	2
육각볼트	26	2	인슐레이	270	27	인슐레이터(25X300X15)	245	6
육각볼트	27	4	인슐레이터	98	3	인슐레이터(260X340X10)	245	3
육각볼트	28	10	인슐레이터	115	6	인슐레이터(30)	101	12
육각볼트	28	11	인슐레이터	182	12	인슐레이터(300X300X10)	288	3
육각볼트	28	12	인슐레이터	182	15	인슐레이터(30X190)	275	7
육각볼트	29	2	인슐레이터	241	11	인슐레이터(310X385X25)	245	8
육각볼트	33	10	인슐레이터	241	12	인슐레이터(35X100X02)	108	6
육각볼트	34	5	인슐레이터	268	5	인슐레이터(35X100X02)	108	28
육각볼트	34	6	인슐레이터	268	21	인슐레이터(40)	266	58
육각볼트	35	3	인슐레이터	268	27	인슐레이터(45X70X01)	252	3
육각볼트	38	7	인슐레이터	269	37	인슐레이터(490)	98	2
육각볼트	39	7	인슐레이터	269	40	인슐레이터(70)	97	37
육각볼트	40	2	인슐레이터	270	5	인슐레이터(70)	98	25
육각볼트	41	3	인슐레이터	270	21	인슐레이터(70)	98	30
육각볼트	42	4	인슐레이터	271	37	인슐레이터(80X100X10)	276	11
육각볼트	42	5	인슐레이터	276	8	인슐레이터(90)	98	26
육각볼트	46	10	인슐레이터	276	12	인슐레이터(90)	99	31
육각볼트	48	10	인슐레이터	276	14	인슐레이터(LH)	244	5
육각볼트	49	2	인슐레이터	276	25	인슐레이터(LH)	245	4
육각볼트	52	3	인슐레이터	276	27	인슐레이터(RH)	244	6
육각볼트	54	2	인슐레이터	289	38	인슐레이터(RH)	245	5
육각볼트	56	3	인슐레이터	289	49	인슐레이터(SM)	105	8
육각볼트	56	5	인슐레이터(05X10X640)	275	26	인슐레이터(SM)	105	9
육각볼트	57	8	인슐레이터(05X15X50)	279	2	인슐레이터(WS/1950)	282	3
육각볼트	57	11	인슐레이터(05X18X910)	276	10	인슐레이터(WS/3130)	283	2
육각볼트	57	15	인슐레이터(05X20X590)	98	24	인슐레이터(WS/4200)	280	3
육각볼트	57	27	인슐레이터(08X100)	267	74	인슐레이터(공급M)	105	10
육각볼트	57	28	인슐레이터(08X15X285)	252	28	인슐레이터(대시)	276	5
육각볼트	58	4	인슐레이터(08X15X285)	253	33	인슐레이터(대시/상부)	276	3
육각볼트	59	2	인슐레이터(100)	239	4	인슐레이터(대시/하부)	276	4
육각볼트	61	1	인슐레이터(100X140X04)	108	21	인슐레이터(레버)	241	30
육각볼트	61	2	인슐레이터(100X140X04)	109	42	인슐레이터(레버)	242	43
육각볼트	62	2	인슐레이터(100X260X04)	108	23	인슐레이터(로크(도어))	281	14
육각볼트	67	2	인슐레이터(100X260X04)	109	44	인슐레이터(마운트)	243	23
육각볼트	68	1	인슐레이터(100X300X04)	108	22	인슐레이터(센터)	245	2
육각볼트	69	4	인슐레이터(100X300X04)	109	43	인슐레이터(센터/435)	279	5
육각볼트	69	5	인슐레이터(10X10X40)	96	27	인슐레이터(스티어링)조합	179	2
육각볼트	71	3	인슐레이터(12X08X5120)	275	11	인슐레이터(악셀)	276	26
육각볼트	78	3	인슐레이터(1350)	98	12	인슐레이터(커버/DEF)	105	24
육각볼트	78	4	인슐레이터(140X140X25)	276	13	인젝터세트	31	1
육각볼트	79	2	인슐레이터(155X280X05)	277	14	인터쿨러(34) COMP	103	1
육각볼트	82	2	인슐레이터(155X280X05)	278	14	작은나사 SP 냄비 M3X16	256	24
육각볼트	84	5	인슐레이터(155X280X05)	288	4	작은나사 SP 냄비 M3X16	257	39
육각볼트	84	6	인슐레이터(15X50X100)	275	5	작은나사 SP 냄비 M3X16	258	72
육각볼트	84	7	인슐레이터(18X735)	276	9	작은나사 SP 냄비 M3X16	258	77
육각볼트	92	2	인슐레이터(20X100X15)	275	6	작은나사 SP 냄비 M3X16	259	24
육각볼트	92	3	인슐레이터(2300)	278	21	작은나사 SP 냄비 M3X16	260	39



# 부품명칭 색인

부품명칭	페이지	번호	부품명칭	페이지	번호	부품명칭	페이지	번호
작은나사 SP 냄비 M3X16	261	72	장착장치	58	242	조인트(볼/M06/L)	208	16
작은나사 SP 냄비 M3X16	261	77	재떨이	285	18	조인트(사이드 글래스)조합	287	34
작은나사 SP 냄비 M4X10	210	59	저항(02X08X10)	99	56	조인트(유니버설)조합	211	61
작은나사 SP 냄비 M4X10	214	59	저항(ISM)	256	22	조인트(유니버설)조합	215	61
작은나사 SP 냄비 M4X12	206	4	저항(ISM)	259	22	조정나사(FVM2/09)	335	1
작은나사 SP 냄비 M4X12	206	13	전기장치라인	66	1	주유캡	7	3
작은나사 SP 냄비 M4X12	206	25	전기장치라인	76	1	주유캡	17	4
작은나사 SP 냄비 M4X12	208	4	전기장치라인세트	75	1	중공나사	28	2
작은나사 SP 냄비 M4X12	208	10	점검지정	55	2	중공나사	33	8
작은나사 SP 냄비 M4X12	257	58	접시 스프링	165	4	증발기(서브)조합	339	2
작은나사 SP 냄비 M4X12	260	58	접시 스프링 부착너트 M 5	267	68	지지대	70	62
작은나사 SP 냄비 M4X25	261	63	접시 스프링 부착너트 M 5	318	9	지지대세트	34	3
작은나사 SP 냄비 M4X25조합	258	63	접시 스프링 부착너트 M 6	98	22	직선 볼베어링	146	13
작은나사 SP 냄비 M4X30	288	13	접시 스프링 부착너트 M 6	242	56	직선핀	9	3
작은나사 SP 냄비 M5X12	257	37	접시 스프링 부착너트 M 6	272	2	직선핀	20	6
작은나사 SP 냄비 M5X12	258	74	접시 스프링 부착너트 M 6	274	4	직선핀	57	3
작은나사 SP 냄비 M5X12	258	79	접시 스프링 부착너트 M 6	277	5	차저에어파이프	41	1
작은나사 SP 냄비 M5X12	260	37	접시 스프링 부착너트 M 6	278	5	철사	143	7
작은나사 SP 냄비 M5X12	261	74	접시 스프링 부착너트 M 6	283	16	철사	143	23
작은나사 SP 냄비 M5X12	261	79	접시 스프링 부착너트 M 6	283	21	철사	146	22
작은나사 SP 냄비 M5X16	256	30	접시 스프링 부착너트 M 6	284	35	철사	147	32
작은나사 SP 냄비 M5X16	259	30	접시 스프링 부착너트 M 6	289	40	체인징 레버 부트	147	31
작은나사 SP 냄비 M5X20	267	79	접시 스프링 부착너트 M 6	306	11	체인징부트	146	21
작은나사 SP 냄비 M6X12	277	17	접시 스프링 부착너트 M 6	306	26	카트리지조합(20)	209	8
작은나사 SP 냄비 M6X12	278	17	접시 스프링 부착너트 M 6	307	48	카트리지조합(20)	213	8
작은나사 SP 냄비 M6X16	167	74	접시 스프링 부착너트 M 6	338	10	칼라	333	12
작은나사 SP 냄비 M6X16	178	8	접시 스프링 부착너트(M 4)	266	46	칼라	334	12
작은나사 SP 냄비 M6X16	240	2	접시 스프링 부착너트(M 6)	148	2	칼라(07X08X17)	96	28
작은나사 SP 냄비 M6X16	240	6	접시 스프링 부착너트(M12)	241	19	칼라(07X08X17)	105	4
작은나사 SP 냄비 M6X16	240	9	접시 스프링 부착너트(M6)	207	33	칼라(08X12X04)	202	14
작은나사 SP 냄비 M6X16	242	53	접시 스프링 부착너트(M6)	208	18	칼라(08X12X04)	203	34
작은나사 SP 냄비 M6X16	242	58	접시 스프링 부착너트(M6)	223	33	칼라(08X12X04)	304	15
작은나사 SP 냄비 M6X16	266	40	접시 스프링 부착너트(M6)	225	37	칼라(08X12X04)	305	35
작은나사 SP 냄비 M6X16	273	3	접시 스프링 부착너트(M6)	236	28	칼라(11X21X03)	335	7
작은나사 SP 냄비 M6X20	264	2	접시 스프링 부착너트(M6)	258	88	칼라(16X18X15)	210	52
작은나사 SP 냄비 M6X20	283	20	접시 스프링 부착너트(M6)	265	27	칼라(16X18X15)	214	52
작은나사 SP 냄비 M6X20	332	9	접시 스프링와셔(1H-10)	186	36	칼라(16X31X15)	171	4
작은나사 SP 냄비 M6X20	333	14	제네레이터세트	64	1	칼라(16X31X15)	171	12
작은나사 SP 냄비 M6X20	334	14	조인트(M6)	332	16	칼라(16X31X15)	173	4
작은나사 SP 냄비 M6X25	283	15	조인트(M6)	333	21	칼라(16X31X15)	173	12
작은나사 SP 냄비 M6X30	280	14	조인트(M6)	334	21	칼라(17X22X34)	182	4
작은나사 SP 냄비 M8X16	109	46	조인트(볼/M06)	150	34	칼라(25X38X34)	131	11
작은나사 SP 냄비 M8X16	240	17	조인트(볼/M06)	206	30	칼라(30X50X17)	121	22
장착장치	5	242	조인트(볼/M06)	208	15	칼라(30X50X17)	123	21
장착장치	27	242	조인트(볼/M06)	223	31	칼라(30X50X17)	126	30
장착장치	28	242	조인트(볼/M06)	225	35	칼라(30X50X17)	127	37
장착장치	30	293	조인트(볼/M06)	306	9	칼라(91X120X18)	190	52
장착장치	40	242	조인트(볼/M06)	306	24	칼라(91X120X18)	193	52
장착장치	52	242	조인트(볼/M06)	307	46	캐리어	159	9
장착장치	57	242	조인트(볼/M06/L)	207	31	캐리어(C)	160	9

# 부품명칭 색인

부품명칭	페이지	번호	부품명칭	페이지	번호	부품명칭	페이지	번호
캐치 COMP	99	36	커버	302	15	커버(탱크/LH/L) COMP	108	9
캐치 COMP	103	7	커버(075)	222	13	커버(탱크/RH)	109	31
캐치 COMP	286	29	커버(075)	224	14	커버(테일/F/상부)	101	19
캡사프트	21	1	커버(094)	222	9	커버(테일/R/상부)	101	18
캡	70	61	커버(094)	224	9	커버(팬더)	277	15
캡	71	1	커버(CPA2/04)	163	54	커버(팬더)	278	15
캡	256	23	커버(DVS2/075/1)	333	4	커버(팬더/LH)	285	1
캡	259	23	커버(DVS2/075/1)	334	4	커버(팬더/RH)	240	11
캡	338	2	커버(DVS2/099)	332	4	커버(퓨즈)	256	12
캡(017)	112	4	커버(ECU)	96	25	커버(퓨즈)	259	12
캡(017)	243	7	커버(LH)	246	25	커버(플로어)	285	9
캡(017)	243	17	커버(LH)	249	25	커버(필터) COMP	275	18
캡(30)	223	35	커버(LH)	285	6	커버(필터) COMP	275	21
캡(30)	225	39	커버(LH/C)	112	18	커버(하네스) COMP	182	9
캡(30)	245	12	커버(RH)	246	26	커버(헤드)	265	14
캡(M8)	245	13	커버(RH)	249	26	커버(헤드)	265	18
캡(니뿔)	246	6	커버(RH)	285	7	커버(호스/하부)	111	1
캡(니뿔)	249	6	커버(RH/C)	112	20	커버(호스/하부)	112	1
캡(더스터)	309	119	커버(SCR)세트	101	7	커버(휠)	190	59
캡(더스터/그린)	310	123	커버(SCR/상부) COMP	101	9	커버(휠)	193	59
캡(더스터/브라운)	310	125	커버(WD)	215	67	커버조합	181	32
캡(더스터/블루)	310	121	커버(가이드)	167	71	커플러(숫놈/1/2) 조합	309	118
캡(블랭킹/M10)	190	39	커버(네트) COMP	103	3	커플러(숫놈/1/2) 조합	309	120
캡(블랭킹/M10)	193	39	커버(대시)	244	1	커플러(숫놈/1/2)조합	310	122
캡(블랭킹/M12)	211	74	커버(도어/LH)	281	12	커플러(숫놈/1/2)조합	310	124
캡(블랭킹/M12)	215	72	커버(도어/RH)	281	13	커플러(퀴/1/2) 조합	308	88
캡(블랭킹/M14)	183	5	커버(라디에이터/하부) COMP	98	23	커플러(퀴/1/2)조합	224	21
캡(블랭킹/M16)	116	23	커버(로드/092)세트	325	2	커플러(퀴/1/2)조합	308	84
캡(블랭킹/M16)	117	23	커버(모터)	338	7	커플러(퀴/1/2)조합	309	92
캡(블랭킹/M16)	182	8	커버(베어링)	189	15	커플러(퀴/1/2)조합	309	96
캡(블랭킹/M16)	243	16	커버(베어링)	192	15	커플러(퀴/1/2/PV)조합	309	101
캡(싸일/47)	116	5	커버(사이드) COMP	99	33	커플러(퀴/1/2/PV)조합	309	105
캡(워터펌프)	99	46	커버(사이드/LH)	239	1	커플러(퀴/1/2/PV)조합	309	109
캡(탱크/1.0)	99	50	커버(사이드/RH)	239	3	커플러(퀴/1/2/PV)조합	309	113
캡(탱크/연료)조합	108	2	커버(사이드/RH)	240	15	커플링(30X40X60)	120	11
캡(탱크/워셔)	265	25	커버(서스펜션)	241	8	커플링(30X40X60)	127	46
커넥터	19	5	커버(센서)	207	34	커플링(40X50X55)	128	7
커넥터	99	38	커버(센서)	208	19	커플링(63X79X18)	131	18
커넥터(스트레이터)	289	42	커버(센서)	254	24	커플링(75X95X20)	121	14
커넥터조합	315	1	커버(숄드)	142	21	커플링(75X95X20)	123	13
커넥팅로드세트	12	1	커버(스피커)	266	44	커플링(85X106X20)	130	35
커버	3	6	커버(암레스트/□□-)	242	57	컨트롤러	64	2
커버	3	7	커버(암레스트/상부)	242	52	컨트롤러(AS/T)조합	272	1
커버	16	10	커버(오디오)	266	41	컨트롤러(GPS/STD/2)조합	322	7
커버	16	12	커버(컬럼/리어)	178	7	컨트롤러(GQ)조합	274	3
커버	25	3	커버(컬럼/프론트)	178	6	컨트롤러(S/L)조합	274	1
커버	86	7	커버(컬럼/프론트)	316	21	컨트롤러(리모트)조합	273	1
커버	92	1	커버(케이블)	101	11	컨트롤러(스티어링)조합	180	3
커버	300	13	커버(탱크/DEF)	105	17	컨트롤밸브세트	52	4
커버	301	14	커버(탱크/EX) COMP	99	53	컨트롤장치	44	1

# 부품명칭 색인

부품명칭	페이지	번호	부품명칭	페이지	번호	부품명칭	페이지	번호
컬럼조합	179	1	쿠션(백레스트)	241	2	클램프(와이어/10-15)	162	25
컴프레셔조합	286	2	쿠션(시트)	241	3	클램프(와이어/45-53)	98	6
컴프레셔조합	321	1	쿠션(암레스트)	242	55	클램프(와이어/45-53)	98	9
케이블(620)조합	288	10	쿠션고무(B)	115	5	클램프(와이어/52-63)	98	5
케이블(GND/ENG)조합	253	40	쿠션고무(B)	165	27	클램프(와이어/52-63)	98	8
케이블(서브콘)조합	222	30	쿠션고무(B)	283	17	클램프(케이블)	288	11
케이블(서브콘)조합	225	34	쿨러(연료) COMP	110	67	클램프(호스/08-16)	106	33
케이블(서브콘)조합	306	8	쿨러(오일) COMP	211	90	클램프(호스/08-16)	106	45
케이블(서브콘)조합	306	23	쿨러(오일) COMP	215	88	클램프(호스/08-16)	106	57
케이블(서브콘)조합	307	45	퀵커넥터	33	7	클램프(호스/08-16)	109	50
케이블(시프트)조합	149	25	퀵커플러(3RD/PV)세트	309	100	클램프(호스/12.6-13.4)	106	32
케이블조합(브레이크)	165	29	퀵커플러(F/3RD)세트	308	83	클램프(호스/12.6-13.4)	188	34
케이블조합(슬라이드)	150	33	퀵커플러(M)세트	309	117	클램프(호스/12.6-13.4)	205	41
케이블조합(실린더)	206	19	퀵클러치/커플링	37	1	클램프(호스/13.8-14.8)	109	51
케이블하네스세트	70	1	크랭크샤프트	10	1	클램프(호스/13.8-14.8)	110	66
케이스 베벨	185	10	크롤러(300X46X100	177	1	클램프(호스/13.8-14.8)	110	71
케이스(드레인)	339	13	크롤러(450X46X100	176	1	클램프(호스/13.8-14.8)	110	73
케이스(디프)	155	1	크리너(에어/8S)조합	102	1	클램프(호스/13.8-14.8)	116	22
케이스(디프)	185	23	크리너(커버)조합	102	3	클램프(호스/13.8-14.8)	117	22
케이스(디프/LH)	154	1	크리너조합	319	5	클램프(호스/13.8-14.8)	162	10
케이스(디프/RH)	154	2	클램프	31	5	클램프(호스/13.8-14.8)	188	33
케이스(롤러)	247	35	클램프	100	64	클램프(호스/13.8-14.8)	205	40
케이스(롤러)	247	48	클램프	105	29	클램프(호스/14.7-15.9)	99	44
케이스(롤러)	250	35	클램프	106	48	클램프(호스/14.7-15.9)	99	57
케이스(롤러)	250	48	클램프	180	27	클램프(호스/14.7-15.9)	99	60
케이스(롤러)	313	5	클램프	184	8	클램프(호스/14-24)	211	77
케이스(롤러)	313	16	클램프	211	80	클램프(호스/14-24)	211	87
케이스(롤러)	314	5	클램프	215	78	클램프(호스/14-24)	211	89
케이스(롤러)	314	16	클램프	219	63	클램프(호스/14-24)	212	93
케이스(쿨링)	339	1	클램프	252	17	클램프(호스/14-24)	212	95
케이스(쿨링)	339	6	클램프	339	4	클램프(호스/14-24)	212	99
케이스(트랜스미션/F)	116	1	클램프	339	16	클램프(호스/14-24)	212	104
케이스(트랜스미션/F)	117	1	클램프(16.5)	287	52	클램프(호스/14-24)	215	75
케이스(트랜스미션/M)	125	1	클램프(18)	289	39	클램프(호스/14-24)	215	85
케이스(트랜스미션/리어)	142	1	클램프(23마일)	106	54	클램프(호스/14-24)	215	87
케이스(파이널/RH)	192	2	클램프(23마일)	188	35	클램프(호스/14-24)	216	91
케이스(펌프)	119	1	클램프(23마일)	210	33	클램프(호스/14-24)	216	93
케이스블로어(상부)	339	20	클램프(23마일)	214	33	클램프(호스/14-24)	216	97
케이스블로어(하부)	339	21	클램프(23마일)	217	4	클램프(호스/14-24)	216	102
케이스조합(리프트)	204	1	클램프(28X55)	211	72	클램프(호스/15.4-16.7)	99	43
케이스조합(파이널/LH)	189	18	클램프(28X55)	241	17	클램프(호스/15.4-16.7)	100	67
케이스조합(파이널/LH)	192	18	클램프(28X55)	276	21	클램프(호스/15-16.8)	99	45
케이스조합(파이널/RH)	189	20	클램프(B)	211	82	클램프(호스/16.3-17.4)	99	58
케이스조합(파이널/RH)	192	20	클램프(B)	215	80	클램프(호스/16.3-17.4)	100	61
케이스파이널/LH)	189	1	클램프(M8)	262	4	클램프(호스/16.9-17.9)	106	51
케이스파이널/LH)	192	1	클램프(M8)	263	4	클램프(호스/16.9-17.9)	106	53
케이스파이널/RH)	189	2	클램프(R/D) COMP	287	32	클램프(호스/16.9-17.9)	106	59
코어(히터)조합	339	15	클램프(스프링)	227	38	클램프(호스/16-25)	106	39
코어구멍플러그	3	27	클램프(스프링)	229	38	클램프(호스/16-25)	106	44
컨덴서조합	286	17	클램프(스프링)	231	38	클램프(호스/16-25)	106	47

# 부품명칭 색인

부품명칭	페이지	번호	부품명칭	페이지	번호	부품명칭	페이지	번호
클램프(호스/16-25)	163	60	클립세트	85	2	타이어밸브캡	174	16
클램프(호스/16-25)	289	47	키	108	4	타이어밸브캡	196	8
클램프(호스/17.8-21.5)	101	24	키조합	257	53	타이어밸브캡	196	16
클램프(호스/18-22)	109	60	키조합	260	53	타이어밸브캡	197	8
클램프(호스/18-22)	110	62	키트(롤핀)	226	4	타이어밸브캡	197	16
클램프(호스/18-22)	289	43	키트(롤핀)	226	5	타이어밸브캡	198	8
클램프(호스/29-31.4)	100	63	키트(롤핀)	226	9	타이어밸브캡	198	16
클램프(호스/32-50)	109	58	키트(롤핀)	226	10	타이어밸브캡	199	8
클램프(호스/32-50)	163	59	키트(롤핀)	228	4	타이어밸브캡	199	16
클램프(호스/33-41.5)	110	77	키트(롤핀)	228	5	타이어밸브캡	200	8
클램프(호스/38-54)	209	20	키트(롤핀)	228	9	타이어밸브캡	200	16
클램프(호스/38-54)	213	20	키트(롤핀)	228	10	타이어밸브캡	201	8
클램프(호스/50-65)	103	10	키트(롤핀)	230	4	타이어밸브캡	201	16
클램프(호스/50-65)	103	13	키트(롤핀)	230	5	타코-제네레이터세트	78	2
클램프(호스/50-65)	103	22	키트(롤핀)	230	9	타코-제네레이터세트	79	1
클램프(호스/50-65)	103	25	키트(롤핀)	230	10	탱크(연료/LH)조합	108	1
클램프(호스/58-75)	103	14	키트(셔터)	226	2	탱크(연료/RH)조합	108	24
클램프(호스/70-90)	102	9	키트(셔터)	226	7	탱크(워셔/2M)	265	22
클램프(호스/70-90)	102	11	키트(셔터)	226	8	탱크(팽창)조합	99	49
클램프(호스/87-112)	102	8	키트(셔터)	228	2	탱크/보조세트	86	1
클램핑밴드	52	11	키트(셔터)	228	7	터미널(배터리/-)조합	254	2
클램핑밴드	70	44	키트(셔터)	230	2	터미널(배터리/+)조합	252	6
클램핑밴드	70	45	키트(셔터)	230	7	터보차저	60	1
클램핑밴드	70	47	키트(슬라이드 레일/LH)	241	6	턴버클	168	13
클램핑밴드	70	59	키트(슬라이드 레일/RH)	241	7	테이퍼 핀(8X50)	143	20
클램핑밴드	70	63	타이로드조합	336	1	테이퍼 핀(8X50)	165	2
클램핑밴드	75	2	타이로드조합	337	1	테이프(10X20)	277	9
클램핑부시	3	25	타이어	174	6	테이프(10X20)	278	9
클램핑부시	11	3	타이어	174	14	테이프(150)	322	10
클램핑부시	14	2	타이어(11.2-24-6PR)	200	6	테이프(알미늄/135)	105	11
클램핑패드/슈	31	3	타이어(11.2-24-6PR)	200	14	텐션스프링(53)	166	47
클러치	161	7	타이어(11.2R24)	199	6	텐션암 와셔	144	34
클러치(PTO)조합	120	5	타이어(11.2R24)	199	14	템퍼링트랜스미터	51	5
클러치(마그넷)조합	321	2	타이어(12.4R38)	170	6	템퍼링트랜스미터	83	4
클러치(마그넷)조합	344	1	타이어(12.4R38)	170	13	템퍼링트랜스미터	83	5
클러치(메인)조합	126	4	타이어(13.6R38)	172	6	템퍼링트랜스미터 S	57	9
클러치(메인)조합	126	21	타이어(13.6R38)	172	13	템퍼링트랜스미터 S	83	8
클러치(하이로우)조합	128	1	타이어(320/70R24)	198	6	톱니기어	30	15
클러치(후진)조합	118	11	타이어(320/70R24)	198	14	튜브	5	2
클러치조합(4WD)	132	8	타이어(420/85R34)	173	7	튜브	200	7
클러치조합(4WD)	134	8	타이어(420/85R34)	173	15	튜브	200	15
클러치조합(4WD)	135	8	타이어(480/70R34)	171	7	튜브 12-38	174	7
클러치조합(4WD)	137	8	타이어(480/70R34)	171	15	튜브 12-38	174	15
클러치조합(4WD)	139	8	타이어(9.5-24)	196	6	튜브 9-24	201	7
클립	35	2	타이어(9.5-24)	196	14	튜브 9-24	201	15
클립	85	3	타이어(9.5-24)	201	6	튜브 COMP	227	35
클립	86	4	타이어(9.5-24)	201	14	튜브 COMP	229	35
클립	90	3	타이어(9.5R24)	197	6	튜브 COMP	231	35
클립	91	2	타이어(9.5R24)	197	14	튜브 COMP	233	2
클립	91	4	타이어밸브캡	174	8	튜브(08X13X09)	165	9



# 부품명칭 색인

부품명칭	페이지	번호	부품명칭	페이지	번호	부품명칭	페이지	번호
튜브(11.2R24)	198	7	파이프(연료) COMP	109	47	파형볼트, M 6X 16	113	15
튜브(11.2R24)	198	15	파이프(연료/하부)	109	52	파형볼트, M 6X 16 씨일	262	12
튜브(11.2R24)	199	7	파이프(오일게이지) COMP	142	23	파형볼트, M 6X 16 씨일	263	12
튜브(11.2R24)	199	15	파이프(크리너) COMP	102	10	파형볼트, M10X110 7T	286	14
튜브(120)	219	64	파이프(테일/상부) COMP	101	16	파형볼트, M10X120 7T	119	6
튜브(230) COMP	184	5	파이프(프론트/LH) COMP	212	96	파형볼트, M10X130 7T	307	57
튜브(552) COMP	184	4	파이프(프론트/LH) COMP	216	94	파형볼트, M10X130 7T	308	67
튜브(9.5R24)	197	7	파이프(프론트/RH) COMP	211	84	파형볼트, M10X130 7T	308	77
튜브(9.5R24)	197	15	파이프(프론트/RH) COMP	215	82	파형볼트, M10X35 7T	222	15
튜브(9-24)	196	7	파이프(필러/오일) COMP	142	17	파형볼트, M10X85 7T	224	16
튜브(9-24)	196	15	파이프(후진) COMP	218	32	파형볼트, M10X85 7T	307	56
튜브(스테빌라이저) COMP	336	7	파이프(히터)	106	40	파형볼트, M10X85 7T	308	66
튜브(스테빌라이저) COMP	337	7	파이프(라인/리드)	83	2	파형볼트, M10X85 7T	308	76
트러스트와셔	3	4	파이프클램프	38	5	파형볼트, M10X90 7T	222	11
트러스트와셔	3	950	파이프클램프	38	6	파형볼트, M10X90 7T	224	11
트럭 크롤러(N)조합	313	12	파이프클램프	39	10	파형볼트, M12X35 7T	116	15
트럭 크롤러조합	314	12	파이프클램프	39	11	파형볼트, M12X35 7T	117	15
트레이	285	3	파이프클램프	58	3	파형볼트, M12X35 7T	125	6
트레이(박스/공구) COMP	299	8	파형너트 2 M6	113	18	파형볼트, M12X35 7T	247	54
트림(150)	105	25	파형너트 2.(M 6)	149	29	파형볼트, M12X35 7T	250	54
트림(20)	299	2	파형너트, 2(M6)	150	32	파형볼트, M12X40 9T	162	3
트림(30)	144	38	파형너트, 2(M6)	150	35	파형볼트, M12X40 9T	246	15
트림(30)	286	7	파형너트, M10	178	3	파형볼트, M12X40 9T	249	15
트림(40)	217	28	파형너트, M6	206	6	파형볼트, M12X45 7T	116	7
트림(60)	289	50	파형너트.2 M 6	338	1	파형볼트, M12X45 7T	117	7
트림클램프(8)	277	10	파형너트.2(M 6)	225	36	파형볼트, M12X45 7T	125	7
트림클램프(8)	278	10	파형너트.2(M5)	332	19	파형볼트, M12X45 9T	162	4
트림클램프(8)	288	16	파형너트.2(M5)	334	24	파형볼트, M12X50 7T	127	53
파워트랜지스터조합	339	22	파형너트.2(M6)	166	43	파형볼트, M12X55 7T	127	49
파이프(4WD) COMP	219	66	파형너트.2(M6)	206	11	파형볼트, M12X60 7T	204	4
파이프(DIFF/리어) COMP	220	101	파형너트.2(M6)	206	15	파형볼트, M12X80 7T	156	3
파이프(EG/입구) COMP	103	11	파형너트.2(M6)	206	27	파형볼트, M12X80 7T	157	3
파이프(HI-LO) COMP	219	88	파형너트.2(M6)	207	32	파형볼트, M12X80 7T	158	3
파이프(LUB/HI-LO)COMP	221	126	파형너트.2(M6)	208	6	파형볼트, M12X80 7T	243	25
파이프(LUB/메인) COMP	220	117	파형너트.2(M6)	208	12	파형볼트, M14X25 7T	108	8
파이프(PTO) COMP	218	41	파형너트.2(M6)	208	17	파형볼트, M14X25 7T	108	30
파이프(R1/2) COMP	96	17	파형너트.2(M6)	223	32	파형볼트, M14X25 7T	111	10
파이프(SUC/리어) COMP	209	1	파형너트.2(M6)	257	60	파형볼트, M14X25 7T	112	11
파이프(SUC/리어) COMP	213	1	파형너트.2(M6)	258	87	파형볼트, M14X40 7T	125	11
파이프(SUC/미드) COMP	209	16	파형너트.2(M6)	258	87	파형볼트, M14X40 7T	142	2
파이프(SUC/미드) COMP	213	16	파형너트.2(M6)	260	60	파형볼트, M14X40 7T	157	19
파이프(SUC/프론트) COMP	209	21	파형너트.2(M6)	265	11	파형볼트, M14X40 7T	158	19
파이프(SUC/프론트) COMP	213	21	파형너트.2(M6)	306	10	파형볼트, M14X40 7T	235	15
파이프(TB/출구)COMP	103	23	파형너트.2(M6)	306	25	파형볼트, M14X40 7T	247	41
파이프(리어/LH)	212	100	파형너트.2(M6)	307	47	파형볼트, M14X40 7T	250	41
파이프(리어/LH)	216	98	파형너트.2(M6)	332	17	파형볼트, M14X40 7T	311	10
파이프(리퀴드)조합	287	43	파형너트.2(M6)	333	22	파형볼트, M14X40 7T	312	10
파이프(메인) COMP	219	77	파형너트.2(M6)	333	24	파형볼트, M14X40 7T	312	21
파이프(밸브)	109	53	파형너트.2(M6)	334	22	파형볼트, M14X45 7T	187	13
파이프(석션)조합	287	47	파형볼트, M16X35 7T	204	28	파형볼트, M14X45 7T	187	25

# 부품명칭 색인

부품명칭	페이지	번호	부품명칭	페이지	번호	부품명칭	페이지	번호
파형볼트, M14X45 7T	189	11	팬(쿨링)	96	12	평행핀B 10X24	132	29
파형볼트, M14X55 7T	192	11	팬더(C/LH)	278	19	평행핀B 10X24	134	28
파형볼트, M14X55 7T	305	42	팬더(C/RH)	278	20	평행핀B 10X24	135	29
파형볼트, M16X115 T 12 12	324	16	팬더(LH)	277	1	평행핀B 10X24	143	11
파형볼트, M16X35 7T	204	18	팬더(LH)	278	1	평행핀B 10X24	146	16
파형볼트, M16X35 7T	234	4	팬더(RH)	277	2	평행핀B 10X24	182	3
파형볼트, M16X35 7T	235	4	팬더(RH)	278	2	평행핀B 10X24	186	39
파형볼트, M16X40 7T	226	22	팬더(프론트/E2500)	202	13	평행핀B 10X24	189	7
파형볼트, M16X40 7T	228	22	팬더(프론트/E2500)	203	33	평행핀B 10X24	190	40
파형볼트, M16X40 7T	230	22	팬더(프론트/E2500)	304	14	평행핀B 10X24	191	67
파형볼트, M16X55 7T	246	7	팬더(프론트/E2500)	305	34	평행핀B 10X24	192	7
파형볼트, M16X55 7T	249	7	팬더(프론트/L)세트	304	1	평행핀B 10X24	193	40
파형볼트, M16X65 T 12 12	324	8	펌프(W/T)	265	24	평행핀B 10X24	194	67
파형볼트, M16X80 7T	116	9	펌프(기어/23-12)조합	209	25	평행핀B 12X28	96	7
파형볼트, M16X80 7T	117	9	펌프(기어/23-12)조합	213	25	평행핀B 12X28	155	2
파형볼트, M16X90 T 12 12	324	12	페달(브레이크/LH)세트	165	1	평행핀B 12X28	156	2
파형볼트, M8X 25 7T	145	14	페달(브레이크/RH)조합	165	7	평행핀B 12X28	158	2
파형볼트, M8X 25 9T	185	20	페달(악셀)조합	113	1	평행핀B 12X28	187	2
파형볼트, M8X 35	184	9	페달(클러치)조합	115	1	평행핀B 12X28	190	54
파형볼트, M8X 75 7T	286	3	페달조합	113	7	평행핀B 12X28	193	54
파형볼트, M8X 90	211	68	페달조합(로크)	166	59	평행핀B 12X28	204	3
파형스프링와셔	64	9	평면스러스트(싱글)	189	22	평행핀B 12X28	246	9
판넬(계기)조합	264	1	평면스러스트(싱글)	192	22	평행핀B 12X28	247	44
판넬(램프)	252	24	평와셔	30	4	평행핀B 12X28	249	9
판넬(램프)	252	29	평와셔	62	3	평행핀B 12X28	250	44
판넬(스위치/WD) 조합	270	30	평와셔	77	1	포크	336	9
판넬(스위치/WX)조합	268	30	평행핀	9	6	포크	337	9
판넬(스위치/램프)조합	266	32	평행핀 A(6X18)	114	3	포크(리프트)조합	233	3
판넬(스텝) COMP	245	7	평행핀 B (8X18)	146	8	포크/시프트/4WD)	145	10
판넬(컨트롤/오토)조합	288	9	평행핀 B 10X24	116	6	포크/시프트/H)	143	3
판넬(시트) COMP	241	10	평행핀 B 10X24	117	18	포크/시프트/H)	143	4
패드	115	3	평행핀 B 10X24	119	2	포크/시프트/L)	143	5
패드	165	11	평행핀 B 10X24	122	33	포크/시프트/PTO/1ST)	146	1
패드	167	61	평행핀 B 10X24	124	34	포크/시프트/PTO/3RD)	146	2
패드조합(훈/DX)	178	2	평행핀 B 10X24	125	14	포펫	310	127
패킹	99	39	평행핀 B 10X24	127	48	포펫	330	16
패킹	142	20	평행핀 B 10X24	137	29	포펫(009)	204	20
패킹	187	4	평행핀 B 10X24	139	29	포펫(1.4)	330	25
패킹	209	9	평행핀 B 10X24	152	5	푸시로드	22	2
패킹	213	9	평행핀 B 10X24	153	5	푸시-온리세터클	35	4
패킹	339	14	평행핀 B 10X24	154	3	플라이어 G150	300	4
패킹	339	25	평행핀 B 12X28	142	10	플라이어 G150	301	4
패킹(로드)	325	3	평행핀 B 12X28	154	4	플라이어 G150	302	4
패킹와셔(접시)	281	4	평행핀 B 12X28	157	2	폴리와셔	204	30
패킹컴파운드	6	234	평행핀 B 12X28	159	2	폴리와셔	258	69
패킹컴파운드	8	244	평행핀 B 12X28	160	2	폴리핀와셔	261	69
패킹컴파운드	19	234	평행핀B 10X24	116	18	폴실린더조합(07)	163	51
패킹컴파운드	26	291	평행핀B 10X24	117	6	퓨즈(블레이드/32V05A)	256	6
패킹컴파운드	92	234	평행핀B 10X24	118	16	퓨즈(블레이드/32V05A)	259	6
팬	64	3	평행핀B 10X24	127	52	퓨즈(블레이드/32V10A)	254	5

# 부품명칭 색인

부품명칭	페이지	번호	부품명칭	페이지	번호	부품명칭	페이지	번호
퓨즈(블레이드/32V10A)	256	7	플랜지볼트 10X20 7T	229	47	플랜지볼트 6X10 7T	97	44
퓨즈(블레이드/32V10A)	259	7	플랜지볼트 10X20 7T	229	49	플랜지볼트 6X12 7T	275	13
퓨즈(블레이드/32V15A)	254	6	플랜지볼트 10X20 7T	231	47	플랜지볼트 6X12 7T	275	25
퓨즈(블레이드/32V15A)	256	8	플랜지볼트 10X20 7T	231	49	플랜지볼트 6X12 7T	282	14
퓨즈(블레이드/32V15A)	259	8	플랜지볼트 10X20 7T	286	16	플랜지볼트 6X12 7T	288	8
퓨즈(블레이드/32V20A)	254	7	플랜지볼트 10X25 7T	97	33	플랜지볼트 6X12 7T	299	11
퓨즈(블레이드/32V20A)	256	9	플랜지볼트 10X25 7T	97	47	플랜지볼트 6X16 7T	97	38
퓨즈(블레이드/32V20A)	259	9	플랜지볼트 10X25 7T	118	17	플랜지볼트 6X25 7T	97	45
퓨즈(블레이드/32V25A)	256	10	플랜지볼트 10X25 7T	119	3	플랜지볼트 6X25 7T	97	46
퓨즈(블레이드/32V25A)	259	10	플랜지볼트 10X25 7T	122	34	플랜지볼트 6X30 7T	284	34
퓨즈(블레이드/32V30A)	254	8	플랜지볼트 10X25 7T	124	35	플랜지볼트 8X12 7T	99	34
퓨즈(슬로우브로/120A)	252	9	플랜지볼트 10X25 7T	141	14	플랜지볼트 8X12 7T	109	48
퓨즈(슬로우브로/40A)	252	7	플랜지볼트 10X25 7T	162	18	플랜지볼트 8X12 7T	214	34
퓨즈(슬로우브로/50A)	252	8	플랜지볼트 10X25 7T	168	19	플랜지볼트 8X12 7T	217	5
퓨즈(슬로우브로/50A)	254	3	플랜지볼트 10X30 7T	146	30	플랜지볼트 8X12 7T	249	27
퓨즈(슬로우브로/60A)	254	4	플랜지볼트 10X30 7T	152	6	플랜지볼트 8X12 7T	276	16
프레임(CY) COMP	276	1	플랜지볼트 10X30 7T	153	6	플랜지볼트 8X12 7T	287	56
프레임(LH) COMP	246	19	플랜지볼트 10X30 7T	154	24	플랜지볼트 8X12 7T	318	2
프레임(LH) COMP	249	19	플랜지볼트 10X30 7T	155	22	플랜지볼트 8X16 7T	99	32
프레임(RH) COMP	246	20	플랜지볼트 10X45 7T	122	35	플랜지볼트 8X16 7T	105	13
프레임(RH) COMP	249	20	플랜지볼트 10X45 7T	124	36	플랜지볼트 8X16 7T	105	15
프레임(도어/LH) COMP	280	10	플랜지볼트 12X16 7T	211	73	플랜지볼트 8X16 7T	106	35
프레임(도어/RH) COMP	280	11	플랜지볼트 12X20 7T	97	35	플랜지볼트 8X16 7T	106	37
프레임(서브/RH) COMP	111	8	플랜지볼트 12X20 7T	97	43	플랜지볼트 8X16 7T	106	42
프레임(서브/RH) COMP	112	9	플랜지볼트 12X20 7T	108	13	플랜지볼트 8X16 7T	106	49
프레임(팬더/프론트) COMP	202	12	플랜지볼트 12X20 7T	109	34	플랜지볼트 8X16 7T	106	55
프레임(팬더/프론트) COMP	203	32	플랜지볼트 12X20 7T	205	31	플랜지볼트 8X16 7T	165	24
프레임(팬더/프론트) COMP	305	33	플랜지볼트 12X20 7T	241	18	플랜지볼트 8X16 7T	188	36
프레임(팬더/프론트) COMP	304	13	플랜지볼트 12X25 7T	105	16	플랜지볼트 8X16 7T	223	37
프레임(후드) COMP	236	21	플랜지볼트 12X25 7T	108	15	플랜지볼트 8X16 7T	276	18
프로텍터(040)	267	61	플랜지볼트 12X25 7T	109	36	플랜지볼트 8X16 7T	276	22
프로파일와셔	20	8	플랜지볼트 12X25 7T	202	17	플랜지볼트 8X16 7T	286	19
플라이머(글래스)	319	3	플랜지볼트 12X25 7T	203	37	플랜지볼트 8X16 7T	299	9
플라이휠조합	96	1	플랜지볼트 12X25 7T	246	11	플랜지볼트 8X16 7T	318	8
플랜지 볼트(세목)	96	3	플랜지볼트 12X25 7T	249	11	플랜지볼트 8X25 7T	282	8
플랜지 볼트(세목) 7T	209	15	플랜지볼트 12X25 7T	304	18	플랜지볼트 8X25 7T	283	7
플랜지 볼트(세목) 7T	213	15	플랜지볼트 12X25 7T	305	38	플랜지볼트 8X30 7T	318	22
플랜지볼트	105	30	플랜지볼트 12X30 7T	108	17	플랜지볼트 M10X100 7T	143	27
플랜지볼트 (8X16 7T)	96	21	플랜지볼트 12X30 7T	109	38	플랜지볼트()	211	83
플랜지볼트 (8X16 7T)	96	23	플랜지볼트 12X30 7T	132	30	플랜지볼트(10X25 7T)	119	16
플랜지볼트 10X12 7T	247	31	플랜지볼트 12X30 7T	134	29	플랜지볼트(6X10 7T)	207	35
플랜지볼트 10X12 7T	250	31	플랜지볼트 12X30 7T	135	30	플랜지볼트(6X10 7T)	208	20
플랜지볼트 10X16 7T	209	4	플랜지볼트 12X30 7T	137	30	플랜지볼트(6X10 7T)	253	39
플랜지볼트 10X16 7T	213	4	플랜지볼트 12X30 7T	139	30	플랜지볼트(6X10 7T)	267	80
플랜지볼트 10X20 7T	105	2	플랜지볼트 12X30 7T	209	14	플랜지볼트(6X12 7T)	96	26
플랜지볼트 10X20 7T	144	31	플랜지볼트 12X30 7T	213	14	플랜지볼트(6X12 7T)	101	25
플랜지볼트 10X20 7T	222	29	플랜지볼트 12X40 7T	202	18	플랜지볼트(6X12 7T)	252	18
플랜지볼트 10X20 7T	225	33	플랜지볼트 12X40 7T	203	38	플랜지볼트(6X12 7T)	256	26
플랜지볼트 10X20 7T	227	47	플랜지볼트 12X40 7T	304	19	플랜지볼트(6X12 7T)	262	16
플랜지볼트 10X20 7T	227	49	플랜지볼트 12X40 7T	305	39	플랜지볼트(6X12 7T)	263	16

# 부품명칭 색인

부품명칭	페이지	번호	부품명칭	페이지	번호	부품명칭	페이지	번호
플랜지볼트(6X12 7T)	265	7	플랜지볼트(8X12) 7T	239	17	플러그	1	2
플랜지볼트(6X12) 7T	167	70	플랜지볼트(8X120 7T	239	11	플러그	33	6
플랜지볼트(6X12) 7T	227	31	플랜지볼트(8X16 7T)	96	19	플러그	52	2
플랜지볼트(6X12) 7T	229	31	플랜지볼트(8X16 7T)	98	11	플러그	99	40
플랜지볼트(6X12) 7T	231	31	플랜지볼트(8X16 7T)	100	65	플러그	142	16
플랜지볼트(6X12) 7T	257	35	플랜지볼트(8X16 7T)	100	70	플러그	330	18
플랜지볼트(6X12) 7T	260	35	플랜지볼트(8X16 7T)	100	72	플러그	330	20
플랜지볼트(6X16 7T)	169	38	플랜지볼트(8X16 7T)	101	22	플러그(40X8)	118	15
플랜지볼트(6X16 7T)	256	25	플랜지볼트(8X16 7T)	102	6	플러그(60/T3)	245	19
플랜지볼트(6X16 7T)	258	66	플랜지볼트(8X16 7T)	107	62	플러그(G3/8)	222	20
플랜지볼트(6X16 7T)	259	25	플랜지볼트(8X16 7T)	141	16	플러그(G3/8)조합	308	61
플랜지볼트(6X16 7T)	259	26	플랜지볼트(8X16 7T)	142	18	플러그(G3/8)조합	308	71
플랜지볼트(6X16 7T)	261	66	플랜지볼트(8X16 7T)	142	25	플러그(G3/8)조합	308	81
플랜지볼트(6X16 7T)	262	8	플랜지볼트(8X16 7T)	146	11	플러그(H)	287	37
플랜지볼트(6X16 7T)	262	10	플랜지볼트(8X16 7T)	149	10	플러그(L)	287	50
플랜지볼트(6X16 7T)	262	19	플랜지볼트(8X16 7T)	149	24	플러그(M14)	332	2
플랜지볼트(6X16 7T)	263	8	플랜지볼트(8X16 7T)	162	27	플러그(M14)	333	2
플랜지볼트(6X16 7T)	263	10	플랜지볼트(8X16 7T)	166	37	플러그(M14)	334	2
플랜지볼트(6X16 7T)	263	19	플랜지볼트(8X16 7T)	180	28	플러그(M16)	217	7
플랜지볼트(6X35 7T)	206	10	플랜지볼트(8X16 7T)	182	10	플러그(M16)	220	108
플랜지볼트(6X35 7T)	258	86	플랜지볼트(8X16 7T)	182	13	플러그(M16)	310	129
플랜지볼트(6X35 7T)	258	86	플랜지볼트(8X16 7T)	182	16	플러그(M16)	330	3
플랜지볼트(8X12 7T)	98	27	플랜지볼트(8X16 7T)	205	34	플러그(M18/007)	217	13
플랜지볼트(8X12 7T)	142	22	플랜지볼트(8X16 7T)	206	2	플러그(M20)	326	8
플랜지볼트(8X12 7T)	143	15	플랜지볼트(8X16 7T)	208	2	플러그(M20)	329	10
플랜지볼트(8X12 7T)	184	12	플랜지볼트(8X16 7T)	209	5	플러그(PF1/4)	217	17
플랜지볼트(8X12 7T)	210	34	플랜지볼트(8X16 7T)	209	18	플러그(나사/육각/씨일)	116	2
플랜지볼트(8X12 7T)	211	81	플랜지볼트(8X16 7T)	213	5	플러그(나사/육각/씨일)	116	4
플랜지볼트(8X12 7T)	211	85	플랜지볼트(8X16 7T)	213	18	플러그(나사/육각/씨일)	117	2
플랜지볼트(8X12 7T)	212	97	플랜지볼트(8X16 7T)	221	123	플러그(나사/육각/씨일)	117	4
플랜지볼트(8X12 7T)	212	102	플랜지볼트(8X16 7T)	225	41	플러그(나사/육각/씨일)	119	8
플랜지볼트(8X12 7T)	215	79	플랜지볼트(8X16 7T)	241	16	플러그(나사/육각/씨일)	125	2
플랜지볼트(8X12 7T)	215	81	플랜지볼트(8X16 7T)	245	11	플러그(나사/육각/씨일)	125	5
플랜지볼트(8X12 7T)	215	83	플랜지볼트(8X16 7T)	265	28	플러그(나사/육각/씨일)	142	14
플랜지볼트(8X12 7T)	216	95	플랜지볼트(8X16 7T)	266	57	플러그(나사/육각/씨일)	162	7
플랜지볼트(8X12 7T)	216	100	플랜지볼트(8X16) 7T	168	6	플러그(나사/육각/씨일)	189	29
플랜지볼트(8X12 7T)	219	65	플랜지볼트(8X16) 7T	168	8	플러그(나사/육각/씨일)	192	29
플랜지볼트(8X12 7T)	219	70	플랜지볼트(8X16) 7T	241	9	플러그(나사/육각/씨일)	204	12
플랜지볼트(8X12 7T)	220	92	플랜지볼트(8X16) 7T	257	33	플러그(더스터)	224	24
플랜지볼트(8X12 7T)	220	105	플랜지볼트(8X16) 7T	260	33	플러그(더스터)	309	102
플랜지볼트(8X12 7T)	221	125	플랜지볼트(8X20 7T)	145	2	플러그(더스터/그린)	309	93
플랜지볼트(8X12 7T)	241	13	플랜지볼트(8X25 7T)	98	28	플러그(더스터/그린)	309	110
플랜지볼트(8X12 7T)	245	9	플랜지볼트(8X25 7T)	146	7	플러그(더스터/블루)	224	25
플랜지볼트(8X12 7T)	245	20	플랜지볼트(8X30 7T)	146	15	플러그(더스터/브라운)	309	97
플랜지볼트(8X12 7T)	246	27	플랜지볼트(8X30 7T)	166	36	플러그(더스터/브라운)	309	114
플랜지볼트(8X12 7T)	253	41	플랜지볼트(8X60 7T)	143	12	플러그(더스터/블루)	308	89
플랜지볼트(8X12 7T)	254	12	플랜지볼트(8X85 7T)	107	63	플러그(더스터/블루)	309	106
플랜지볼트(8X12 7T)	254	26	플랜지볼트(8X16 7T)	240	16	플러그(더스트)	308	85
플랜지볼트(8X12) 7T	113	19	플랜지조합	210	58	플러그(씨일)	116	3
플랜지볼트(8X12) 7T	167	73	플랜지조합	214	58	플러그(씨일)	117	3



# 부품명칭 색인

부품명칭	페이지	번호	부품명칭	페이지	번호	부품명칭	페이지	번호
플러그(씨일)	125	3	플레이트	233	11	플레이트(U/24X19)	277	19
플러그(씨일)	125	4	플레이트	240	12	플레이트(U/24X19)	278	24
플러그(씨일)	142	13	플레이트	242	33	플레이트(Z/35X65)	286	23
플러그(씨일)	142	15	플레이트	242	46	플레이트(Z/90X115)	101	5
플러그(씨일)	217	10	플레이트	245	10	플레이트(가이드/LH) COMP	182	11
플러그(씨일)	217	11	플레이트	266	59	플레이트(가이드/RH) COMP	182	14
플러그(씨일)	222	5	플레이트	267	85	플레이트(너트/M06)	275	4
플러그(씨일)	222	6	플레이트	276	15	플레이트(대시)	244	4
플러그(씨일)	224	5	플레이트	276	17	플레이트(로크)	157	11
플러그(씨일)	224	6	플레이트	289	36	플레이트(로크) COMP	98	14
플러그(씨일)	247	43	플레이트	340	10	플레이트(로크) COMP	165	3
플러그(씨일/72X08)	189	28	플레이트	342	9	플레이트(로크/33)	156	11
플러그(씨일/72X08)	192	28	플레이트 COMP	113	2	플레이트(로크/33)	158	11
플러그(씰링/6)	340	19	플레이트 COMP	144	36	플레이트(리어/3.6)	96	4
플러그(씰링/6)	342	20	플레이트 COMP	166	35	플레이트(리어/하부) COMP	97	32
플러그(액판)	339	12	플레이트 COMP	166	56	플레이트(백)	341	9
플러그세트	28	5	플레이트 COMP	167	67	플레이트(백)	343	10
플러그씨일	313	11	플레이트 COMP	281	5	플레이트(밸브)	109	54
플러그씨일	313	22	플레이트 COMP	282	12	플레이트(브라켓)	223	36
플러그씨일	314	11	플레이트 COMP	284	36	플레이트(브라켓)	225	40
플러그씨일	314	22	플레이트(I, 13X40)	258	64	플레이트(브라켓)	306	28
플러그씨일	204	9	플레이트(I, 13X40)	261	64	플레이트(세퍼레이터)	162	15
플러그씨일	204	10	플레이트(I/22X60)	119	15	플레이트(세퍼레이터)	341	8
플러그씨일	204	11	플레이트(I/27X62)	285	13	플레이트(센서) COMP	167	69
플러그씨일	247	56	플레이트(I/50X76)	246	23	플레이트(센서) COMP	190	33
플러그씨일	250	43	플레이트(I/50X76)	249	23	플레이트(센서) COMP	193	33
플러그씨일	250	56	플레이트(IR/28X80)	320	2	플레이트(스토퍼)	113	14
플러그씨일	330	5	플레이트(IR/60X140)	320	1	플레이트(스토퍼/LH) COMP	202	9
플러그씨일	330	6	플레이트(L/150X100)	109	33	플레이트(스토퍼/LH) COMP	304	10
플러그씨일	330	21	플레이트(L/150X90)	108	12	플레이트(스토퍼/RH) COMP	202	29
플러그-인커넥터	65	1	플레이트(L/22X71)	221	122	플레이트(스토퍼/RH) COMP	304	30
플러그-인커넥터	70	2	플레이트(L/35X45)	286	22	플레이트(스페이스)	170	4
플러그-인커넥터	70	3	플레이트(L/38X40)	286	20	플레이트(스페이스)	170	11
플러그-인커넥터	70	4	플레이트(L/49X90)	246	30	플레이트(스페이스)	172	4
플러그-인커넥터	70	5	플레이트(L/49X90)	249	30	플레이트(스페이스)	172	11
플러그-인커넥터	70	6	플레이트(LH)	111	6	플레이트(스페이스)	174	4
플러그-인커넥터	70	7	플레이트(LH) COMP	239	6	플레이트(스페이스)	174	12
플러그-인커넥터	70	8	플레이트(LH) COMP	239	10	플레이트(스프링)	299	10
플러그-인커넥터	70	9	플레이트(LH) COMP	280	8	플레이트(압력)	340	11
플러그-인커넥터	70	11	플레이트(LH/C)	112	7	플레이트(압력)	342	10
플러그-인커넥터	70	16	플레이트(M03)	258	73	플레이트(인터콜러 /하부)	103	5
플러스 냄비 소나사(SP)	237	20	플레이트(M03)	258	78	플레이트(탱크/DEF)	105	22
플러스 냄비 소나사(SP)	237	23	플레이트(M03)	261	73	플레이트(텐션) COMP	286	9
플러스 냄비 소나사(SP)	237	26	플레이트(M03)	261	78	플레이트(페달)	113	6
플러스 냄비 소나사(SP)	237	29	플레이트(RH)	111	15	플레이트(프리쿠션)	343	8
플러스 냄비 소나사(SP)	238	32	플레이트(RH) COMP	239	16	플레이트(행거) COMP	97	42
플러스 냄비 소나사(SP)	238	35	플레이트(RH) COMP	280	9	플레이트(홀더)	103	19
플레이트	100	71	플레이트(RH/C)	112	16	플레이트(홀더)	103	30
플레이트	162	26	플레이트(U/110X330)	109	35	플레이트프리쿠션	341	7
플레이트	204	27	플레이트(U/110X370)	108	14	플로팅씨일	247	51

# 부품명칭 색인

부품명칭	페이지	번호	부품명칭	페이지	번호	부품명칭	페이지	번호
플로팅씨일	250	51	핀(16X25) COMP	179	6	핀(스냅)	306	7
플로팅씨일	313	19	핀(19X115)	235	13	핀(스냅)	306	22
플로팅씨일	314	19	핀(19X115)	311	9	핀(스냅)	307	44
피니언베벨(11)	185	25	핀(19X115)	312	9	핀(스냅/13)	211	62
피스톤	340	8	핀(19X115)	312	20	핀(스냅/13)	215	62
피스톤	341	1	핀(20X50)	190	50	핀(스냅/B)	166	32
피스톤	342	7	핀(20X50)	193	50	핀(스냅/B)	166	49
피스톤	343	1	핀(20X65)	226	29	핀(스냅/B)	166	57
피스톤	343	2	핀(20X65)	228	29	핀(스냅/B)	167	68
피스톤(70X24)	325	7	핀(20X65)	230	29	핀(스냅/B)	168	10
피스톤(디프)	161	1	핀(22X109)	227	32	핀(스냅/B)	168	17
피스톤로드조합	181	35	핀(22X109)	229	32	핀(스프링)	336	6
피스톤링세트	13	4	핀(22X109)	231	32	핀(스프링)	337	6
피스톤세트	13	1	핀(22X122)	232	4	핀(스프링/5X28)	336	2
피스톤쿨노즐	3	2	핀(22X122)	233	7	핀(스프링/5X28)	337	2
피스톤핀	13	3	핀(25X100)	226	18	핀(인서트)	129	21
피팅볼트	48	11	핀(25X100)	228	18	핀(파킹) COMP	168	18
피팅컴파운드	55	169	핀(25X100)	230	18	핀(평행/08X35)	186	33
핀	113	5	핀(25X102)	162	16	핀(하부) COMP	226	12
핀	149	19	핀(25X124)	227	42	핀(하부) COMP	228	12
핀	168	16	핀(25X124)	227	44	핀(하부) COMP	230	12
핀	233	10	핀(25X124)	229	42	핀조합(시프트/서브)	149	1
핀	336	11	핀(25X124)	229	44	필로우볼(M10/L)	168	28
핀	337	11	핀(25X124)	231	42	필터	86	6
핀 COMP	205	32	핀(25X124)	231	44	필터	87	2
핀(06X14)	222	8	핀(25X80)	232	6	필터	275	20
핀(06X14)	224	8	핀(28X164)	157	21	필터(라인/12X18X15)	210	51
핀(06X14)	307	55	핀(28X164)	158	21	필터(라인/12X18X15)	214	51
핀(06X14)	308	65	핀(28X95)	235	10	필터(애어)	275	17
핀(06X14)	308	75	핀(28X95)	311	6	필터(연료)	108	3
핀(06X23)	222	26	핀(28X95)	312	6	필터(포트/09)	218	60
핀(06X23)	224	30	핀(28X95)	312	17	필터(포트/09)	219	84
핀(06X23)	306	6	핀(LH) COMP	204	25	필터(포트/11)	218	37
핀(06X23)	306	21	핀(RH) COMP	204	26	필터(포트/11)	218	46
핀(06X23)	307	43	핀(드로우바) COMP	235	12	필터(포트/11)	220	97
핀(06X35)	300	14	핀(드로우바) COMP	311	8	필터커버	87	3
핀(06X35)	301	15	핀(드로우바) COMP	312	8	하네스	321	9
핀(06X35)	302	16	핀(드로우바) COMP	312	19	하네스	344	8
핀(08X20)	143	24	핀(브레이크/LH)	163	38	하네스 클램프	143	28
핀(08X42)	168	9	핀(브레이크/RH)	163	39	하네스 클램프	165	26
핀(08X54)	282	15	핀(빠짐정지/10)	165	21	하네스(BAT/L)조합	252	5
핀(08X54)	283	9	핀(스냅)	113	12	하네스(CAB)조합	265	1
핀(08X79)	280	6	핀(스냅)	222	27	하네스(ENG/L)조합	254	1
핀(10X25)	164	63	핀(스냅)	225	31	하네스(GPS)조합	322	3
핀(10X25)	165	18	핀(스냅)	236	17	하네스(TM/LWD)조합	263	1
핀(10X25)	168	29	핀(스냅)	236	20	하네스(TM/LWX)조합	262	1
핀(10X56)	169	32	핀(스냅)	236	24	하네스(가이드/레버)조합	268	17
핀(15X30)	162	21	핀(스냅)	300	15	하네스(가이드/레버)조합	270	17
핀(15X30)	163	36	핀(스냅)	301	16	하네스(경광등)세트	318	17
핀(16X25) COMP	149	21	핀(스냅)	302	17	하네스(경광등)조합	318	18

# 부품명칭 색인

부품명칭	페이지	번호	부품명칭	페이지	번호	부품명칭	페이지	번호
하네스(라이트)조합	252	22	호스(08X14X270)	110	70	호스(브리더/악셀)조합	188	32
하네스(메인/LWD)조합	259	1	호스(08X14X75)	110	69	호스(석션)조합	289	31
하네스(메인/LWX)조합	256	1	호스(09X14X1000)	100	66	호스(크리너/F)	102	7
하네스(스위치)조합	268	13	호스(1300)조합	217	27	호스(탱크/DEF/360)조합	106	58
하네스(스위치)조합	270	13	호스(210)	211	86	호스(탱크/DEF/600)조합	106	56
하네스(암레스트)조합	268	8	호스(210)	212	94	호스(히터/100)	289	48
하네스(암레스트)조합	270	8	호스(210)	215	84	호스(히터/1475)조합	106	38
하네스(압력)조합	316	13	호스(210)	216	92	호스(히터/1500)조합	106	46
하네스(작업등/LED)조합	265	5	호스(2400)	265	30	호스(히터/3900)	289	46
하네스(출구) SET	316	8	호스(39X45X70)	109	57	호스(히터/3900/R)	289	45
하네스(출구/30) SET	316	10	호스(39X45X95)	109	56	호스(히터/L/220)	289	41
하네스(트레일러/DIN)세트	316	1	호스(40X50X70)	209	19	호스(히터/L/355)조합	106	43
하네스(트레일러/DIN)조합	316	4	호스(40X50X70)	213	19	호스리테이너	39	2
하네스(프론트)조합	252	15	호스(60)	211	88	호스엘로우	57	17
하우징	51	1	호스(60)	212	92	호스조합	39	9
하우징	190	48	호스(60)	212	98	호스조합(08X13X350)	109	49
하우징	193	48	호스(60)	212	103	호스조합(08X14X1200)	110	72
하우징 COMP	180	1	호스(60)	215	86	호스조합(08X14X150)	110	65
하우징(브레이크/LH)	162	1	호스(60)	215	90	호스조합(10X17X1700)	110	64
하우징(브레이크/RH)	162	2	호스(60)	216	96	호스조합(1100)	211	70
하우징(악셀)	156	1	호스(60)	216	101	호스조합(12X19X1330)	110	61
하우징(악셀)	187	1	호스(720)조합	219	62	호스조합(12X19X600)	109	59
하우징(악셀/C)	157	1	호스(850/L90)조합	220	116	호스조합(1700)	211	76
하우징(악셀/C)	158	1	호스(DEF/리턴)조합	105	27	호스조합(1700)	215	74
핸들	233	4	호스(DEF/석션)조합	105	26	호스조합(1900/L90)	180	26
핸들	283	25	호스(DEF/입력) 조합	105	28	호스조합(2100/L90)	180	25
핸들 SET	283	24	호스(DEL/프론트/L45)조합	210	32	호스조합(25X35X585)	110	76
핸들(베이스/인너)	283	26	호스(DEL/프론트/L45)조합	214	32	호스조합(650)	205	36
허브(10X19X37)	223	40	호스(EG/입구)	103	12	호스조합(900)	210	45
허브(10X19X37)	307	31	호스(EX/330) 조합	99	59	호스조합(900)	214	45
허브(35X62X20)	131	17	호스(EX/L/190)조합	99	55	호스커넥터	3	14
허브(40X75X22)	121	13	호스(EX/L/600)조합	100	62	호스커넥터	46	3
허브(40X75X22)	123	12	호스(IC/입구)	103	21	호스커넥터	58	9
허브(45X85X22)	130	34	호스(IC/출구)	103	9	호스클립	38	3
허브링(275)	324	19	호스(TB/출구)	103	24	호스클립	83	3
허브볼트(M16X55)	190	45	호스(도우징/350)조합	106	50	혼조합	253	38
허브볼트(M16X55)	193	45	호스(도우징/550)조합	106	52	홀더	146	24
허브볼트(M22X62)	156	8	호스(드레인/2600)	288	21	홀더	285	16
허브볼트(M22X62)	157	8	호스(드레인/270)	99	42	홀더	285	19
허브볼트(M22X62)	158	8	호스(드레인/3000)	288	22	홀더	286	10
헤드조합(필터)	209	11	호스(드레인/310)	288	18	홀더	288	17
헤드조합(필터)	213	11	호스(드레인/95)	288	19	홀더	339	18
헤어핀(19)	235	11	호스(디스차지)조합	287	39	홀더(10)	101	14
헤어핀(19)	235	14	호스(라디에이터/상부)	98	4	홀더(10)	219	69
헤어핀(19)	311	7	호스(라디에이터/하부)	98	7	홀더(10)	220	91
헤어핀(19)	312	7	호스(리듀스/L45)조합	217	1	홀더(10)	220	104
헤어핀(19)	312	18	호스(리퀴드) 합	289	33	홀더(10)	221	124
호스	50	1	호스(브리더)	116	21	홀더(12)	106	34
호스(08X13X440)	205	39	호스(브리더)	117	21	홀더(12)	254	25
호스(08X13X680)	162	9	호스(브리더/DEF)조합	106	31	홀더(16)	106	41

# 부품명칭 색인

부품명칭	페이지	번호	부품명칭	페이지	번호	부품명칭	페이지	번호
홀더(16)	212	101	힌지(후드/LH) COMP	236	15			
홀더(16)	216	99	힌지(후드/RH) COMP	236	18			
홀더(19)	287	55						
홀더(30)	106	36						
홀더(링크 볼) COMP	227	48						
홀더(링크볼) COMP	229	48						
홀더(링크볼) COMP	231	48						
홀더(암)조합	222	22						
홀더(암)조합	224	26						
홀더(암)조합	306	2						
홀더(암)조합	306	17						
홀더(암)조합	307	39						
홀더(케이블) COMP	222	28						
홀더(케이블) COMP	225	32						
홀더(케이블/실린더)	206	22						
흡링	55	6						
회전사프트립씨일	6	2						
회전사프트립씨일	19	8						
후드 COMP	236	1						
후크	285	14						
후크(상부링크)조합	227	37						
후크(상부링크)조합	229	37						
후크(상부링크)조합	231	37						
휠스너	64	4						
휠스너 SET	299	5						
휠(W10-24) COMP	198	1						
휠(W10-24) COMP	198	9						
휠(W10-24) COMP	199	1						
휠(W10-24) COMP	199	9						
휠(W10-24) COMP	200	1						
휠(W10-24) COMP	200	9						
휠(W7-24) COMP	197	1						
휠(W7-24) COMP	197	9						
휠(W7-24/TJV) COMP	196	1						
휠(W7-24/TJV) COMP	196	9						
휠(W7-24/TJV) COMP	201	1						
휠(W7-24/TJV) COMP	201	9						
휠(스티어링/DX)SET	178	1						
흡기밸브	16	4						
흡기파이프	5	1						
흡기파이프	26	1						
흡기파이프 가스켓	41	2						
히치(웨이트)	183	1						
힌지(도어)	280	4						
힌지(리어/LH)	282	4						
힌지(리어/LH)	283	3						
힌지(리어/RH)	282	5						
힌지(리어/RH)	283	4						
힌지(지점/도어)	280	16						
힌지(후드)조합	236	11						