

# K57C



## 머 리 말

한결같이 폐사의 제품을 이용해 주신 고객님께 진심으로 감사를 드립니다.

본 부품명세서에는 고객의 트랙터 정비를 위한 보수용 부품정보를 수록하였습니다.

고객님께서 부품이 필요할 때 본 부품명세서에서 해당부품을 찾아 신청하면 원하는 부품을 신속하게 구입할 수 있습니다.

엄격한 품질관리 체계하에서 생산되는 우수하고 신뢰성 있는 “TYM 순정부품” 만이 고객의 트랙터를 최상의 상태로 유지시켜 줄 것입니다.

본 부품명세서 보는 법을 잘 숙독하시고 효율적인 트랙터 관리 및 정비작업시에 많은 도움이 되시길 바랍니다. 특수공구는 본 부품명세서에 수록되어 있지 않으므로 필요시는 정비지침서를 참조하시길 바랍니다.

아울러 본 부품명세서에 수록되어 있는 모든정보(부품번호, 도해 등)는 부품명세서를 발행할 당시 생산된 트랙터에 적용되어 있는 부품을 기준으로 하고 있으므로 트랙터의 품질 및 성능향상을 위하여 예고 없이 사양 및 구조변경을 할수 있습니다.

따라서 본 부품명세서의 내용이 실제 트랙터와 일치하지 않을 수 있으므로 이러한 경우에는 차후에 발행되는 정보를 참조하거나 폐사로 문의해 주시길 바랍니다.

2022년 6월



**T Y M**  
TRACTORS

# 부품명세서 사용법

## 1. 부품주문시 협조사항

1) 부품을 주문할 때는 다음 사항을 유념해 주십시오.

- 부품을 주문할 때에는 부품명세서의 도해의 그림번호와 부품목록의 번호가 동일한 것을 선택하여 부품의 형식, 품번, 수량, 적용시점 등을 기재한 후 주문해 주십시오.
- 부품명세서에 번호가 없는 것은 개별적으로 판매하지 않고 상위 레벨의 조합 부품으로 주문해 주십시오.
- 수요기에는 특히 소모부품 등의 주문이 폭주하므로 부품을 사전에 준비해 주시길 바랍니다.
- 주문하신 부품은 원칙적으로 오발송분 이외에는 반품을 받지 않습니다.

2) 부품은 반드시 TYM 순정부품을 사용해 주십시오.

- 시판되고 있는 유사품을 사용하면 조기파손 및 성능이 나빠지는 원인이 됩니다.

## 2. 부품명세서 보는 법

1) 부품명세서의 구성방식은 아래와 같습니다.

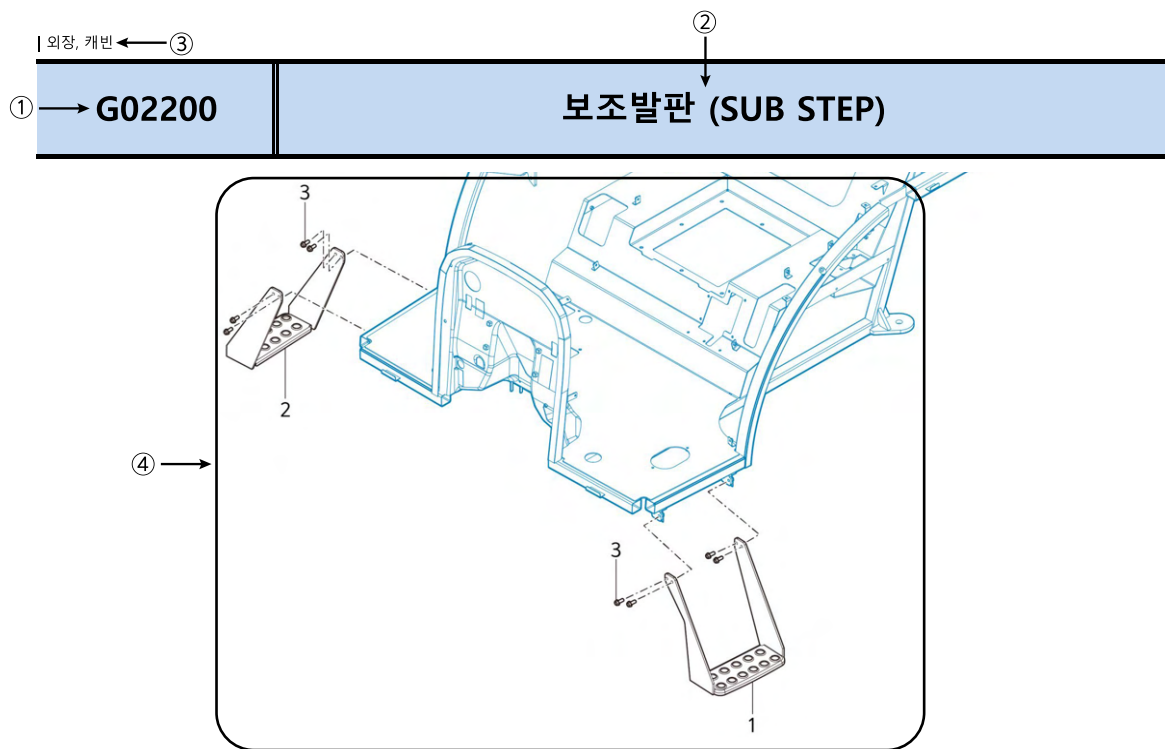

⑤ 순번 (NO)	⑥ 부품번호 (PART NO)	⑦ 품명 (PART NAME)	⑧ 품명 (PART NAME)	⑨ 수량		규격 (SPEC)	⑩ 비고 (REMARK)
				A			
1	TA00063712A	보조발판조합(좌)	SUB STEP ASS'Y(LH)	1			
2	TA00063711A	보조발판조합(우)	SUB STEP ASS'Y(RH)	1			
3	26106-08022	육각플랜지볼트	FLANGE BOLT, HEX	8			

# 부품명세서 사용법

2) 각 항목에 대한 의미는 다음과 같습니다.

① 그룹번호(GROUP NO)

카테고리별 그룹번호를 표시한다.

② 그룹명칭(GROUP NAME)

그룹명칭을 한글과 영문으로 표시한다.

③ 카테고리(CATEGORY)

부품의 위치에 따라 카테고리를 나누어 표기한다.

④ 그림(ILLUSTRATION)

해당 그룹에 대한 도해를 표시한다. 그림의 크기에 따라 작은 그림과 큰 그림의 2개 타입으로 표시한다.

⑤ 도번(NO)

그림의 목록을 연결해 주는 번호를 표시한다.

⑥ 품번(PART NO)

부품번호를 표시한다.

⑦ 품면(PART NAME)

부품명칭을 한글로 표시한다.

⑧ PART NAME(품명)

부품명칭을 영문으로 표시한다.

⑨ 수량(QTY)

해당부품에 대한 기종별 소요 수량을 표시한다. 적용 기종에 대해서는 상단을 참조한다.

⑩ 비고(REMARKS)

필요시 참고사항을 표시한다.(예: 오버 사이즈, 언더 사이즈, 치수, 사양 등)

※ 본 부품명세서는 개선을 위해 예고없이 변경 될 수 있습니다.



# 그룹 찾기

**A**

GROUP

엔진그룹  
(ENGINE)

**B**

GROUP

엔진 악세서리 & 컨트롤  
(ENGINE ACCESSORIES & CONTROL)

**C**

GROUP

페달, 레버  
(PEDAL, LEVER)

**D**

GROUP

유압  
(HYDRAULIC)

**E**

GROUP

전차축  
(FRONT AXLE)

**F**

GROUP

TM  
(TM)

**G**

GROUP

외장 & 캐빈  
(SHEET METAL & CABIN)

**H**

GROUP

전기장치 & 하니스  
(ELECTRICALS & HARNESS)

**I**

GROUP

웨이트, 라벨, 공구  
(WEIGHT, LABEL, TOOLS)

# 목차(CONTENTS)

그룹번호	그룹명칭	페이지	
<b>A. 엔진 (ENGINE)</b>			
A01_021	실린더블록조합부	CYLINDER BLOCK	A2
A02_005	팬구동폴리부	DRIVE PULLY	A4
A03_004	크랭크축폴리	CRANK SHAFT PULLEY	A6
A04_005	예열플러그조합부	GLOW PLUG ASS'Y OPTION	A8
A05_005	크랭크축 조합부	CRANK SHAFT ASS'Y OPTION	A10
A06_004	브리더 시스템	BREATHER OPTION	A12
A07_005	캠축조합부	CAMSHAFT	A14
A08_006	발전기부	ALTERNATOR	A16
A09_007	냉각수펌프조합부	COOLING WATER PUMP	A18
A10_010	냉각팬스페이서조합부	COOLING FAN SPACER	A20
A11_008	연료분사밸브조합	INJECTOR	A22
A12_015	연료분사펌프부	FUEL INJECTON	A24
A13_005	연료분사파이프부	PLUMBING, FUEL	A26
A14_003	연료필터브라켓조합부	FUEL FILTER BRACKET	A28
A16_018	연료필터 조합부	FUEL FILTER ASS'Y OPTION	A30
A17_012	흡기매니폴드조합부	INTAKE MANIFOLD ASS'Y OPTION	A32
A18_011	플라이휠부	FLYWHEEL	A34
A19_007	플라이휠 하우징부	FLYWHEEL HOUSING	A36
A20_010	실린더헤드조합	HEAD, CYLINDER	A38
A21_004	헤드커버부	HEAD COVER	A40
A23_009	터보차저취부부	TURBOCHARGER SUPPORT ASS'Y OPTION	A42
A25_002	오일제트조합부	OIL JET ASS'Y OPTION	A44
A26_005	오일쿨러조합부	COOLER, ENGINE OIL	A46
A27_005	오일팬조합부	OIL PAN ASS'Y OPTION	A48
A28_001	오일펌프조합부	PUMP, LUBRICATING OIL	A50
A29_005	오일필터조합부	FILTER, LUBRICATING OIL	A52
A30_003	유압펌프구동부	FRONT GEAR ACCESSORY DRIVE	A54
A31_007	피스톤조합부	PISTON	A56
A32_003	로커암조합부	LEVER, LOCKER	A58
A33_013	배기매니폴드부	EXHAUST MANIFOLD	A60
A35_002	아이들기어조합부	IDLE GEAR	A62
A36_004	기어케이스조합부	COVER, FRONT GEAR	A64
A37_001	밸런스부	BALANCE ASS'Y	A66
A38_009	검유봉조합부	GAUGE, OIL LEVEL	A68
A39_001	급유구조합	OIL FILLER CAP	A70
A40_003	엔진리프트조합부	LIFT ASS'Y OPTION	A72
A41_001	컴프레셔구동부	COMP,DRIVE PULLEY ASS'Y OPTION	A74
A42_003	스타터	MOTER, STARTIONS	A76
A43_001	DPF취부브라켓조합부	DPF SUPPORT OPTION	A78
A44_006	DPF취부부	DPF MOUNTING OPTION	A80

# 목차(CONTENTS)

그룹번호	그룹명칭	페이지	
A45_010	DPF부	DPF	A82
A48_006	V-벨트부	V-BELT	A84
<b>B. 엔진 액세서리 &amp; 컨트롤 (ENGINE ACCESSORIES &amp; CONTROL)</b>			
B01010	연료탱크	FUEL TANK	B2
B03010	에어 클리너	AIR CLEANER	B4
B03012	방열판	HEATSIN	B6
B05011	악셀레이터 레버	LEVER ACCELERATOR	B8
<b>C. 페달, 레버 (PEDAL, LEVER)</b>			
C02010	브레이크 페달	BRAKE PEDAL	C2
C04010	셔틀레버 조합	SHUTTLE ASS'Y	C4
C04031	주변속레버	LEVER, MAIN SHIFT	C6
C04060	SCV레버	SCV LEVER	C8
C04070	레버 조합	LEVER ASS'Y	C10
C04071	PTO변속 레버 조합	LEVER ASS'Y, PTO SPEED CHANGE	C12
<b>D. 유압 (HYDRAULIC)</b>			
D01010	유압펌프	HYDRAULIC PUMP	D2
D01020	저압 파이프	LOW PRESSURE PIPE	D4
D01040	유압휠터	HYD FILTER	D6
D02010	조향 컬럼	STEERING COLUMN	D8
D02030	P.S.T 파이프	P.S.T PIPE	D10
D02040	P.S.T 실린더	P.S.T CYLINDER	D12
<b>E. 전차축 (FRONT AXLE)</b>			
E01010	전차축 케이스	FRONT AXLE CASE	E2
E01013	스페이서	SPACER	E4
E01020	축 커버	COVER SHAFT	E6
E01030	전륜기어케이스	GEAR CASE, FRONT AXLE	E8
E01070	전륜 구동축	FORNT DRIVE SHAFT	E10
E01080	타이로드	TIE ROD	E12

# 목차(CONTENTS)

그룹번호	그룹명칭	페이지
<b>F. 트랜스미션 (TRANSMISSION)</b>		
F01010	클러치하우징	CLUTCH HOUSING F2
F01030	후차축하우징	HOUSING, REAR AXLE F4
F02000	클러치 조합	CLUTCH ASS'Y F6
F02010	클러치 릴리스	CLUTCH RELEASE F8
F03010	주변속 구동축	MAIN SHIFT DRIVE SHAFT F10
F03040	부변속 구동축	RANGE SHIFT DRIVE SHAFT F14
F05020	차동 조합	REAR DIFFERENTIAL F16
F06031	브레이크 서포트	SUPPORT, BRAKE F18
F07050	PTO 밸브	PTO VALVE F20
F07070	PTO축	PTO SHAFT F22
F08021	주변속 포크	MAIN SHIFT FORK F26
F10010	유압실린더케이스	CASE, HYD CYLINDER F32
F10020	리프트 암	LIFT ARM F34
F10030	안전 밸브	SAFETY VALVE F36
F10040	스톱 밸브	STOP VALVE F38
F10061	드래프트&포지션 레버	DRAFT/POSITION CONTROL LEVER F40
F10063	드래프트 컨트롤 레버	DRAFT CONTROL LEVER F42
F10064	포지션 레버	POSITION CONTROL LEVER F44
F10120	후방 SCV	REAR SCV F46
F11020	부변속 레버	RANGE SHIFT LEVER F48
F11060	차동 고정 페달	DIFF. LOCK PEDAL F52
<b>G. 외장 &amp; 캐빈 (SHEET METAL &amp; CABIN)</b>		
G01020	본네트	BONNET G2
G01050	사이드커버	SIDE COVER G4
G01060	본네트 지지대	BONNET SUPPORT G6
G01080	프런트액슬 브래킷	FRONT AXLE BRACKET G8
G02010	캐빈 프레임 조합	CABIN FRAME ASS'Y G10
G02011	문기둥커버조합	PILLAR COVER ASS'Y G12
G02020	대시보드	DASH BOARD G14
G02030	사이드미러조합	SIDE MIRROR ASS'Y G16
G02071	전방유리조합	FRONT WINDOW ASS'Y G18
G02072	후방유리조합	REAR WINDOWS ASS'Y G20
G02073	측면유리조합	SIDE WINDOWS ASS'Y G22
G02131	루프[외부]	ROOF/OUTER G24
G02132	루프[내부]	ROOF/INNER G26
G02140	운전석	DRIVER'S SEAT G28
G02181	본기에어컨조립	AIR CONDITIONER ASSEMBLY G30
G02182	레버 커버/좌	FENDER COVER/RH G32

# 목차(CONTENTS)

그룹번호	그룹명칭	페이지
G02182	레버 커버/우	FENDER COVER/RH G34
G02190	휠더조합	FENDER ASS'Y G36
G03010	캐빈에어컨조립	A/C ASS'Y, CABIN G38
G03020	에어컨 덕트조합	A/C DUCT ASS'Y G40
G03092	텐션풀리	TENSION PULLY G42
G04060	발판 조합	FOOT REST ASS'Y G44
G05020	톱링크	TOP LINK G46
G05030	하부링크	LOWER LINK G48
G05050	리프트 링크	LIFT LINK G50
G05070	드로우바 히치	DRAWBAR HITCH G52

## H. 전기장치 & 하니스 (ELECTRICALS & HARNESS)

H01030	배터리	BATTERY H2
H02020	콤비네이션 램프	COMBINATION LAMP H4
H03000	전기배선	ELE'C WIRING H6
H04030	계기판	METER ASS'Y H8
H04050	스위치	SWITCH H10
H04090	혼	HORN H12
H05040	와셔 탱크	WASHER LIQUID TANK H14

## I. 웨이트, 라벨, 공구 (WEIGHT, LABEL, TOOLS)

I01010	프런트 웨이트	FRONT WEIGHT I2
I03031	명판	NAME PLATE I4
I03032	명판	NAME PLATE I6
I05010	전륜휠&타이어	FRONT WHEEL&TIRE I8
I05020	후륜휠&타이어	REAR WHEEL&TIRE I10
I07010	부대부품	SPARE TOOLS I12



# A

---

GROUP

엔진  
(ENGINE)

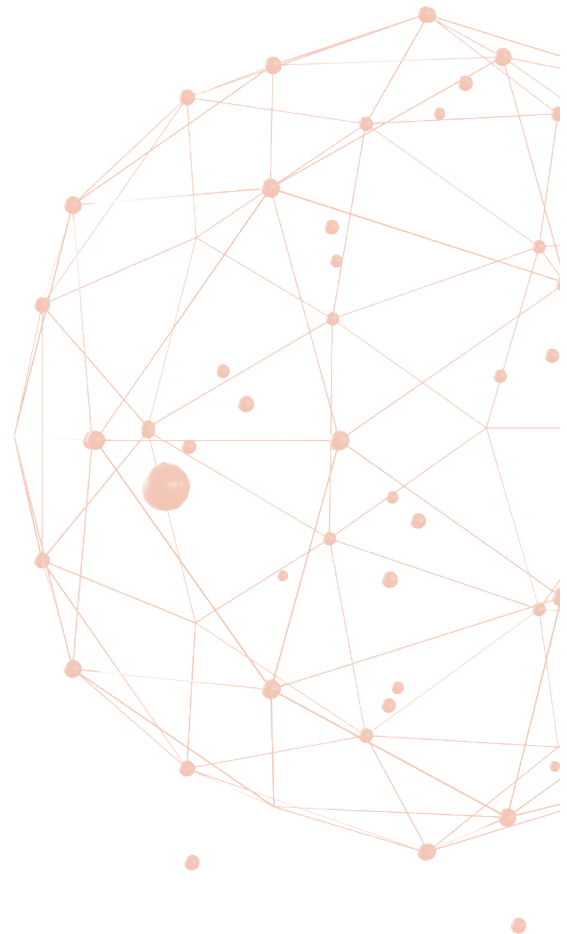

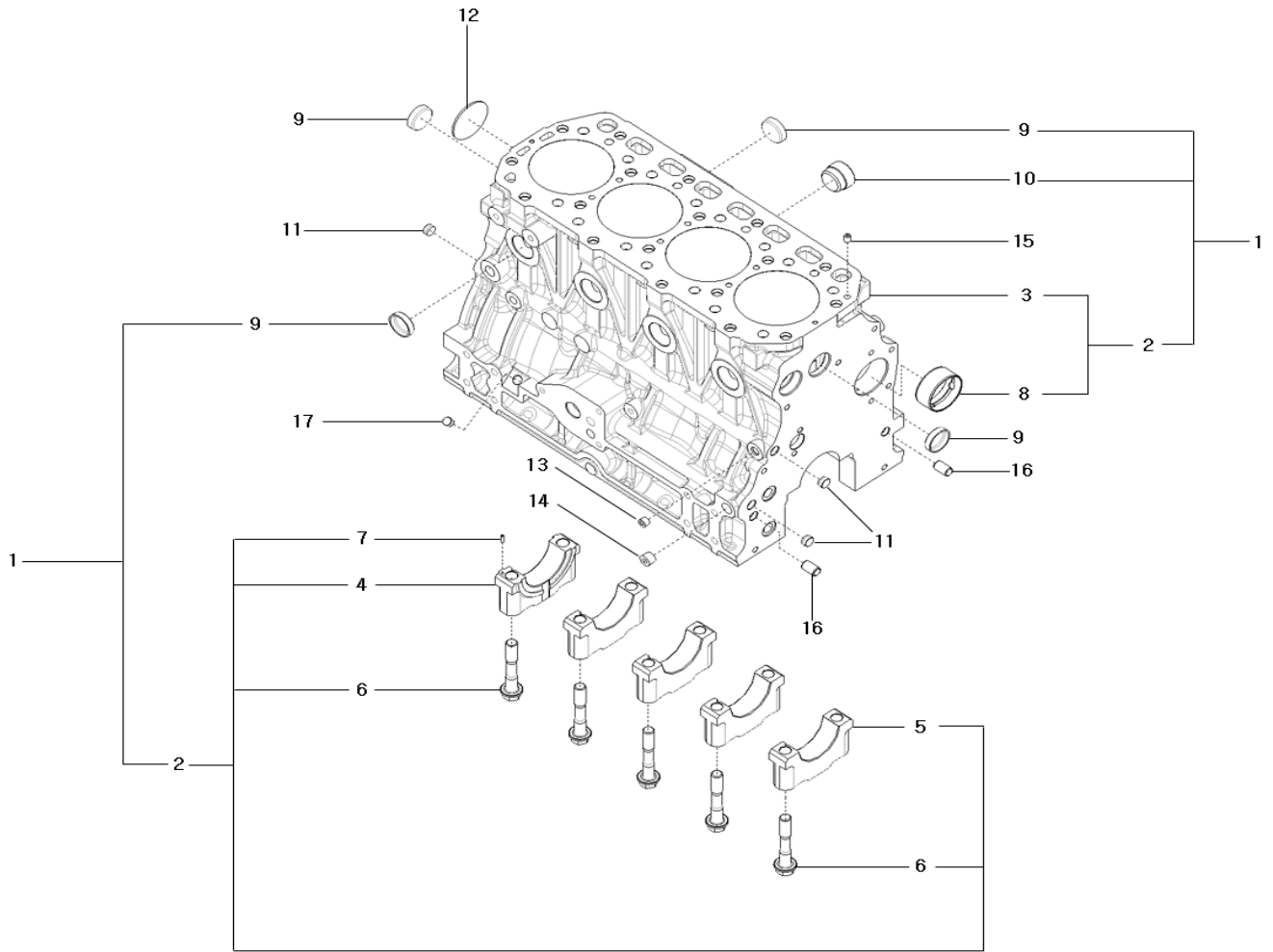

A01\_021

## 실린더블록조합부 (CYLINDER BLOCK)

A: K57C

순번 (NO)	부품번호 (PART NO)	품명 (PART NAME)	품명 (PART NAME)	수량		규격 (SPEC)	비고 (REMARK)
				A			
1	EA00004707A	실린더블록조합	BLOCK ASS'Y, CYLINDER	1			
2	HRA0103100A	실린더블록조합	BLOCK ASS'Y, CYLINDER	1			
3	HRA0103101D	실린더블록	BLOCK, CYLINDER	1			
4	HRA0100102B	베어링캡(1)	BEARING CAP(1)	1			
5	HRA0100103B	베어링캡(2)	BEARING CAP(2)	4			
6	HRA0100104B	볼트(베어링캡)	BOLT, BEARING CAP	10			
7	22351-030010	스프링 핀	SPRING PIN	1			
8	HRU0100105A	부시(캠축)	BUSH(CAM SHAFT)	1			
9	27241-300000	시일링캡형플러그30	PLUG 30	8			
10	HM23030000A	플러그(블록히터)	PLUG(BLOCK HEATER)	1			
11	HT01010300A	테이퍼플러그(PT 1/4")	PLUG PT 1/4	3			
12	27231-500000	접시형플러그50	PLUG 50	1			
13	23871-010000	테이퍼플러그	PLUG PT 1/8	1			
14	23871-020000	테이퍼플러그(PT 1/4)	PLUG PT 1/4	1			
15	HRA0100800A	핀(오일)	PIN(OIL)	1			
16	HRA0201100A	노크핀	PIN, GUIDE	2			
17	HRT0300500A	플러그	PLUG, EXPANSION	1			



A02\_005

# 팬구동폴리부 (DRIVE PULLEY)

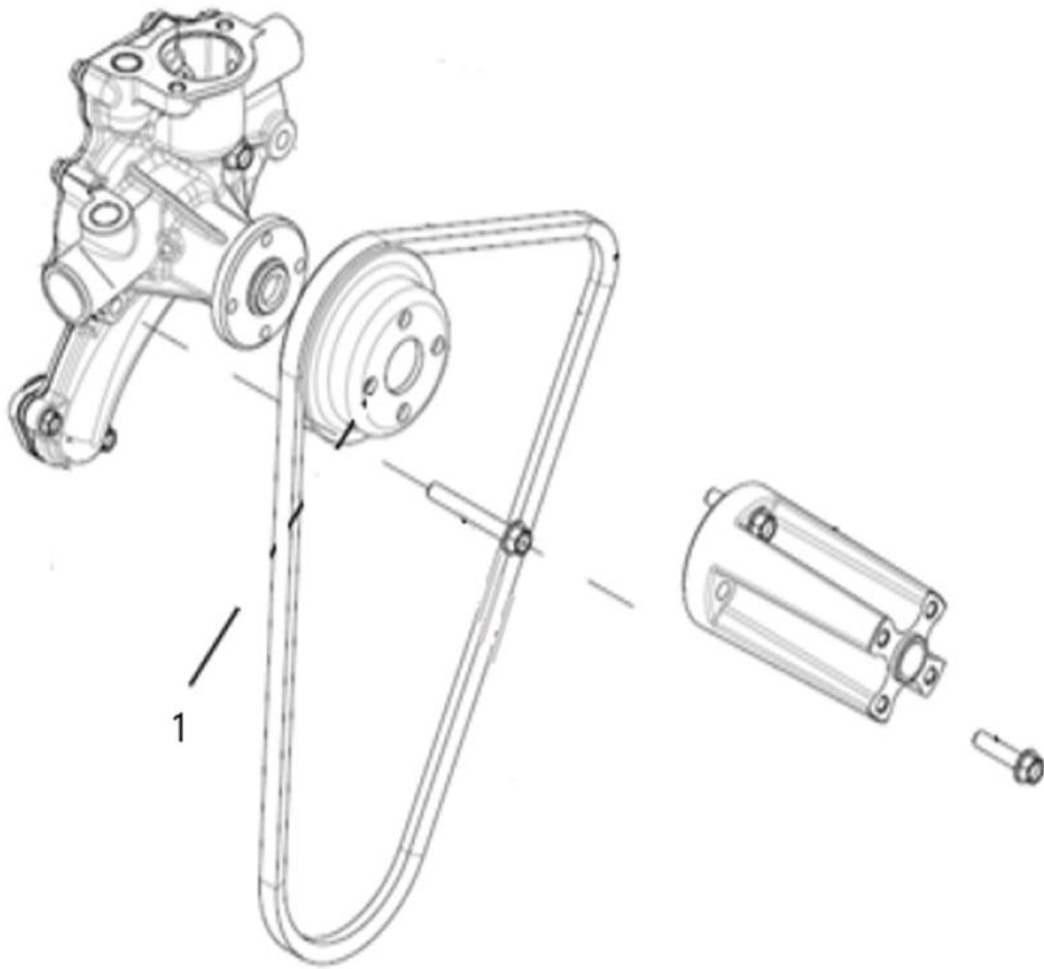

A02\_005

팬구동풀리부 (DRIVE PULLY)

A: K57C

순번 (NO)	부품번호 (PART NO)	품명 (PART NAME)	품명 (PART NAME)	수량		규격 (SPEC)	비고 (REMARK)
				A			
1	HRU0140100A	V-풀리	V-PULLEY	1			

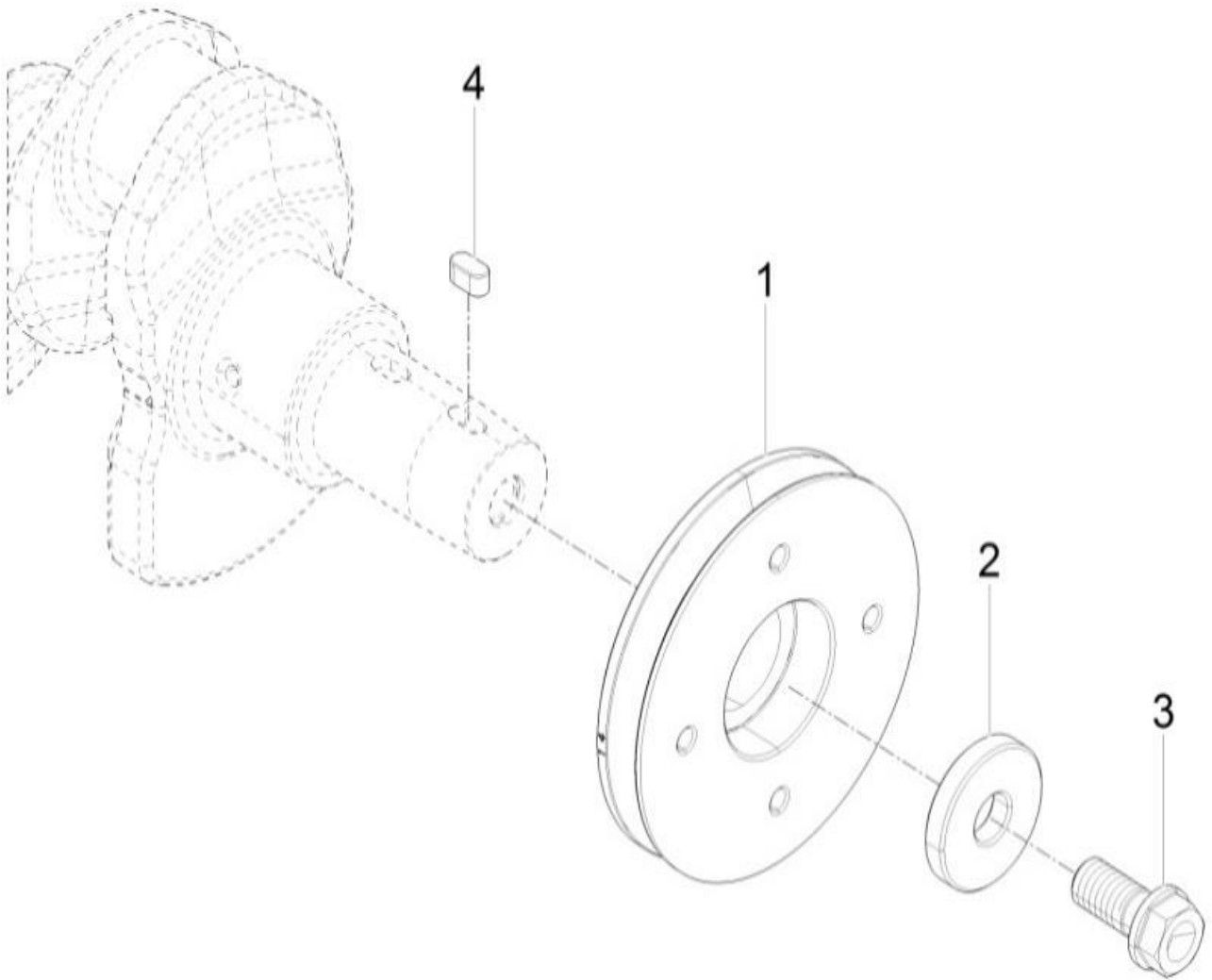

A03\_004

## 크랭크축풀리 (CRANK SHAFT PULLEY)

A: K57C

순번 (NO)	부품번호 (PART NO)	품명 (PART NAME)	품명 (PART NAME)	수량		규격 (SPEC)	비고 (REMARK)
				A			
1	HRU0020100C	V-풀리(크랭크축)	V-PULLEY(CRANK SHAFT)	1			
2	HRA0800800A	평와셔(V-풀리)	WASHER(V-PULLEY)	1			
3	HH09090000A	볼트(V-풀리)	BOLT(V-PULLEY)	1			
4	22512-070140	미끄럼키	KEY, SQUARE	1			

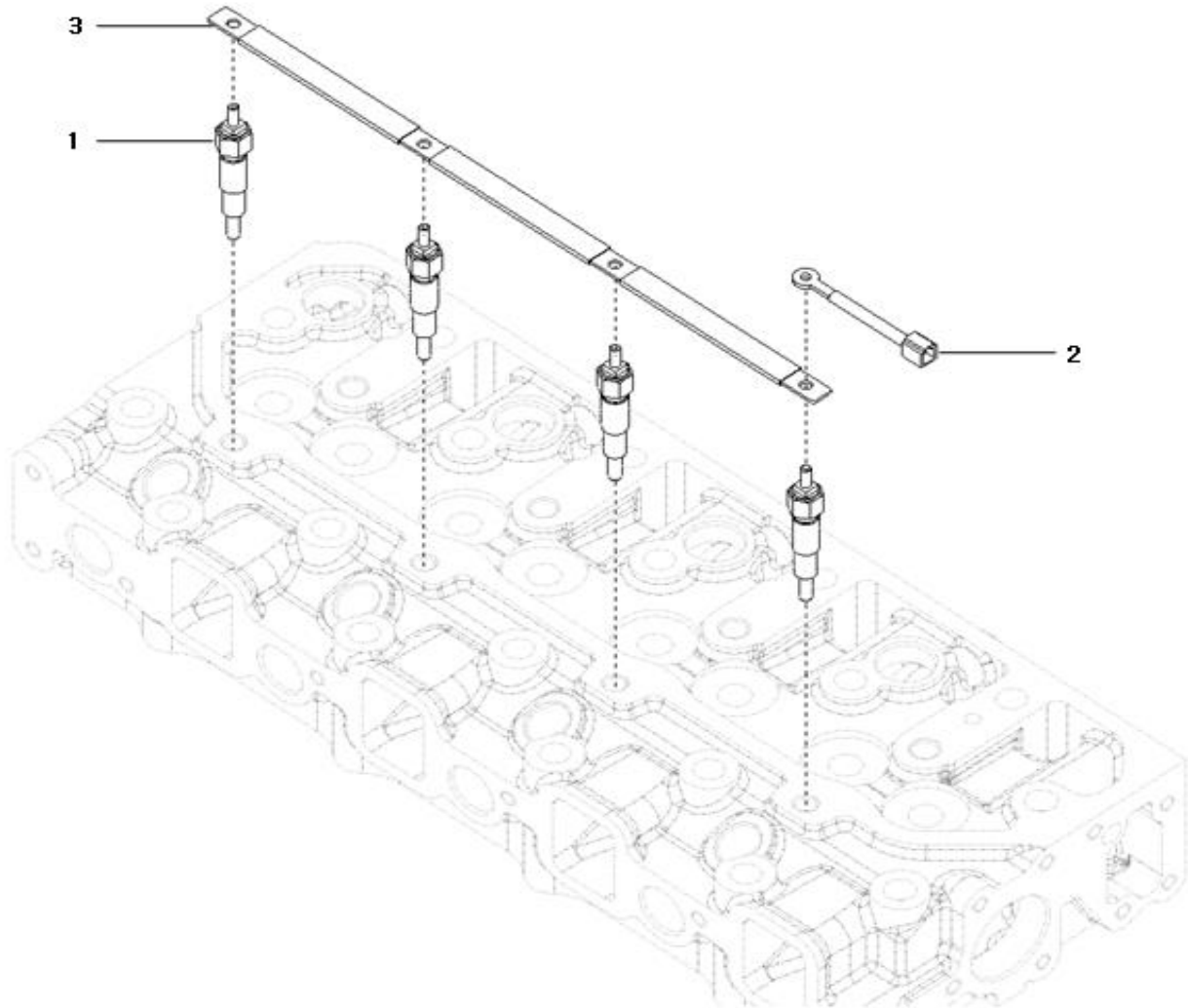

A04\_005

예열플러그조합부 (GLOW PLUG ASS'Y OPTION)

A: K57C

순번 (NO)	부품번호 (PART NO)	품명 (PART NAME)	품명 (PART NAME)	수량		규격 (SPEC)	비고 (REMARK)
				A			
1	HK15170000A	예열플러그	PLUG, GLOW	4			
2	HA00000920A	배선H	HARNESS H	1			
3	HRA1801300A	커넥터(예열플러그)	CONNECTOR, ELECTRICAL	1			

A05\_005

# 크랭크축 조립부 (CRANK SHAFT ASS'Y OPTION)

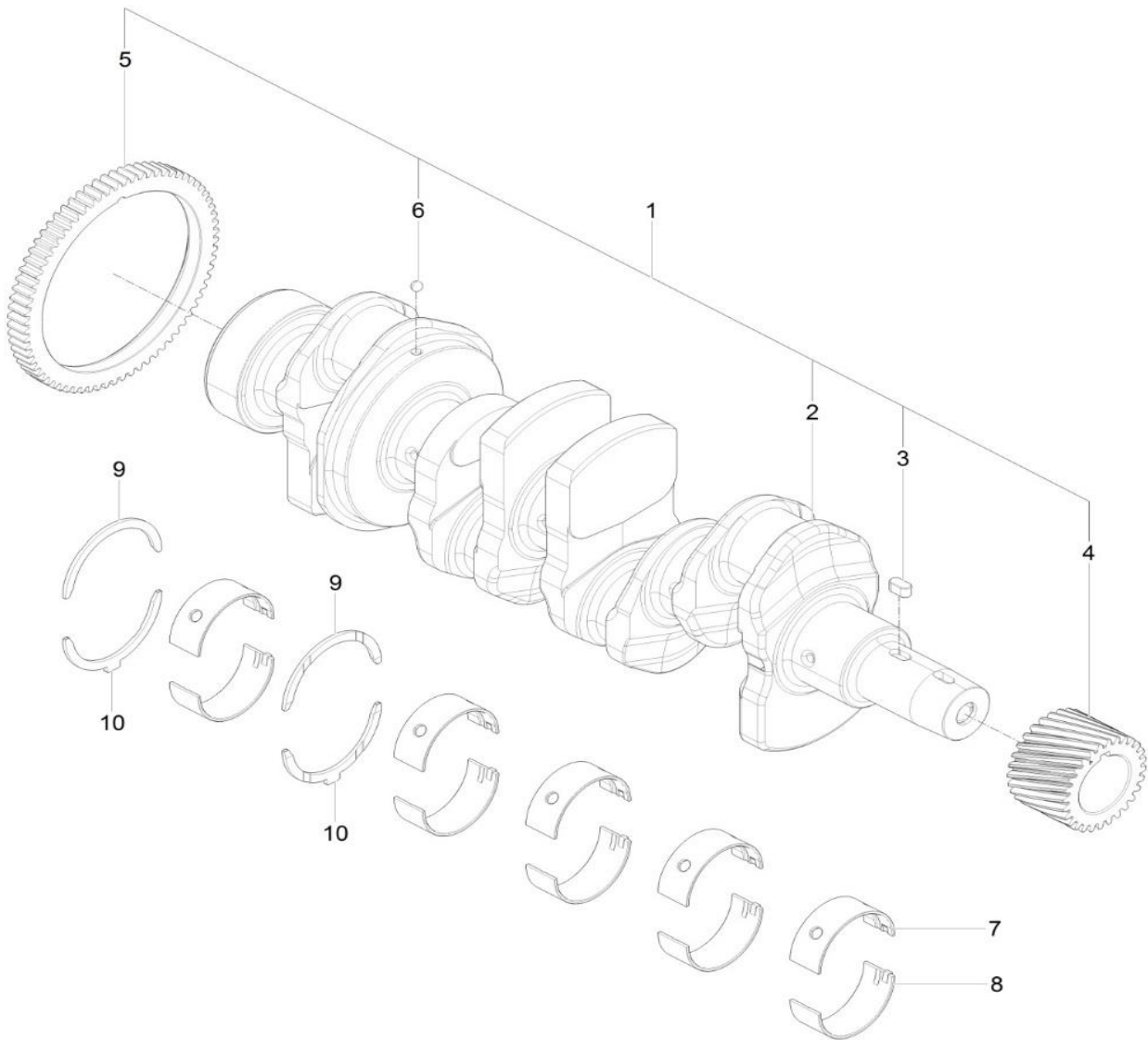

A05\_005

## 크랭크축 조립부 (CRANK SHAFT ASS'Y OPTION)

A: K57C

순번 (NO)	부품번호 (PART NO)	품명 (PART NAME)	품명 (PART NAME)	수량		규격 (SPEC)	비고 (REMARK)
				A			
1	EA00004512A	크랭크축조립	CRANK SHAFT ASS'Y	1			
2	HRA0800101E	크랭크축	CRANK SHAFT	1			
3	22512-070140	미끄럼키	KEY, SQUARE	1			
4	HRA0800200A	크랭크기어	GEAR, CRANK	1			
5	HRA0800400A	밸런스구동기어	GEAR, BALANCE DRIVE	1			
6	24190-080002	강구	BALL, STEEL	1			
7	HRA0100201A	메인베어링(상)	BEARING, UPPER MAIN	5			
8	HRA0100202A	메인베어링(하)	BEARING, LOWER MAIN	5			
9	HRA0100301A	스러스트베어링(상)	BEARING, UPPER THRUST	2			
10	HRA0100302A	스러스트베어링(하)	BEARING, LOWER THRUST	2			



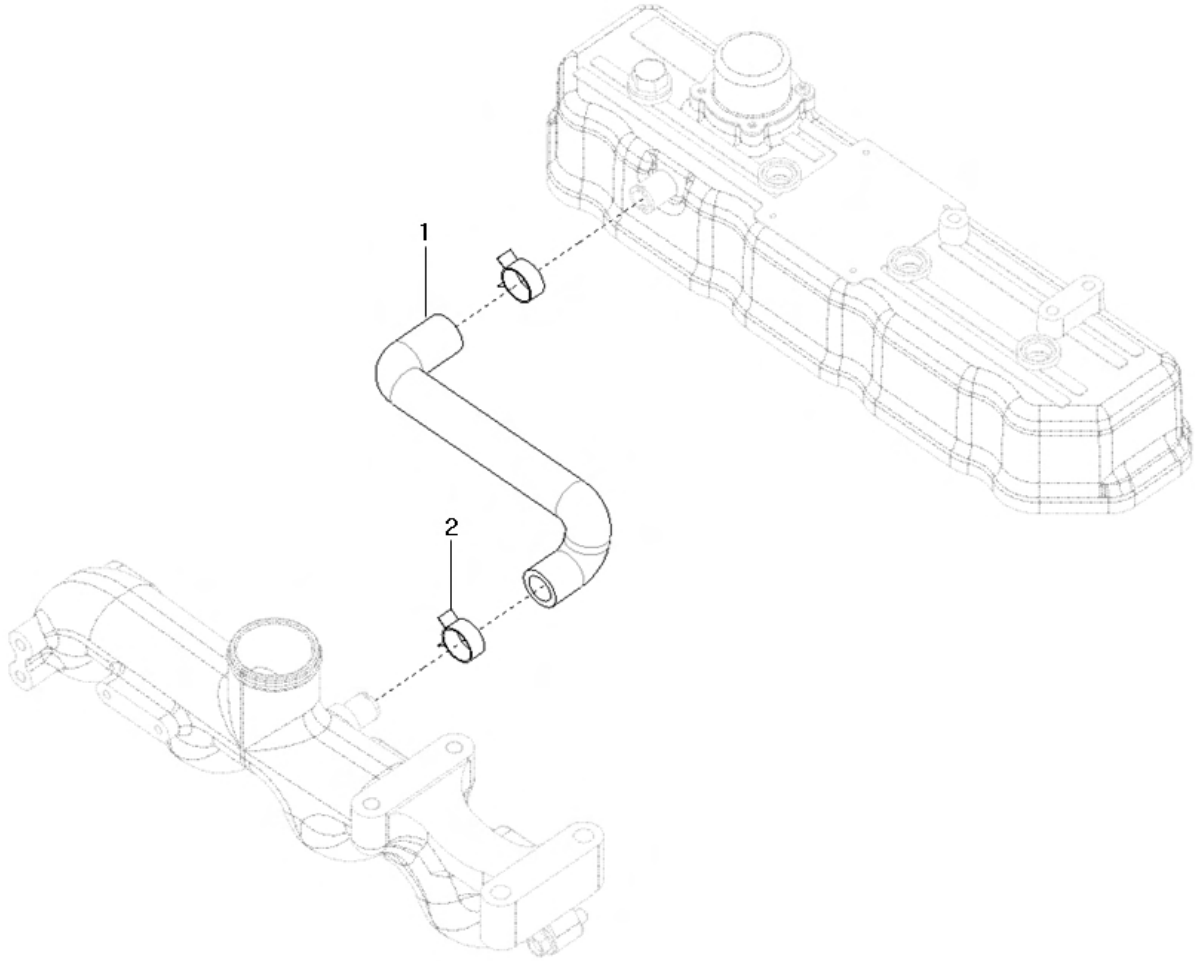

A06\_004

브리더 시스템 (BREATHER OPTION)

A: K57C

순번 (NO)	부품번호 (PART NO)	품명 (PART NAME)	품명 (PART NAME)	수량			규격 (SPEC)	비고 (REMARK)
				A				
1	HRA0404100D	브리더호스	HOSE, PLAIN	1				
2	23080-021000	호스클램프	CLAMP, V BAND	2				

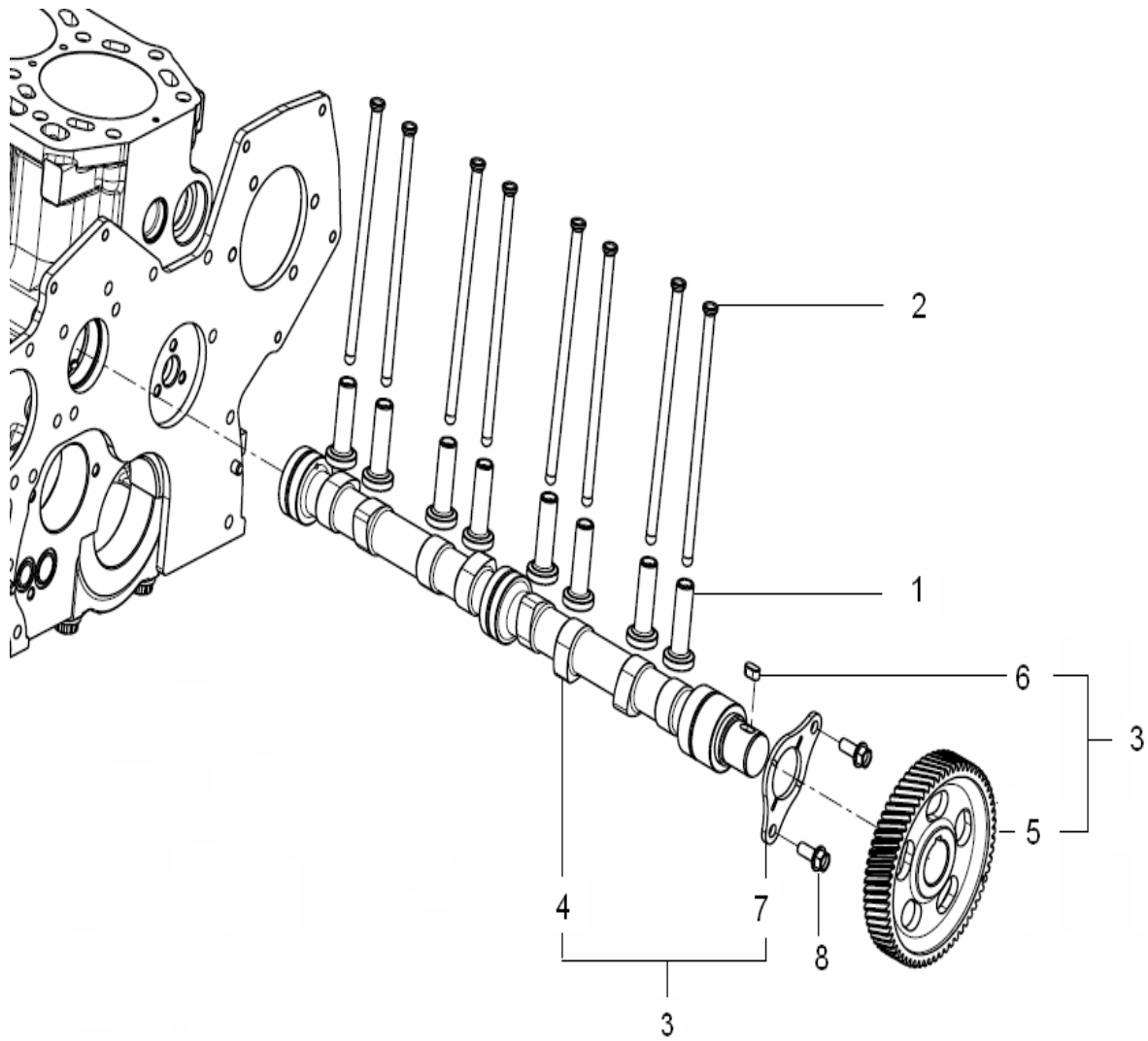

A07\_005

## 캠축조합부 (CAMSHAFT)

A: K57C

순번 (NO)	부품번호 (PART NO)	품명 (PART NAME)	품명 (PART NAME)	수량		규격 (SPEC)	비고 (REMARK)
				A			
1	HH08060000B	태핏	TAPPET,VALVE	8			
2	HRA0700200B	푸시로드	ROD,PUSH	8			
3	EA00006025A	캠축조합	CAMSHAFT	1			
4	EA00005922A	캠축	CAMSHAFT	1			
5	HRA0700302A	캠축기어	GEAR,CAMSHAFT	1			
6	22512-070140	미끄럼키	KEY,SQUARE	1			
7	HRA0700304A	스러스트베어링(캠축)	BEARING,CAMSHAFT THRUST	1			
8	26106-080202	육각플랜지볼트	SCREW,HEX FLANGE HEAD CA	2			

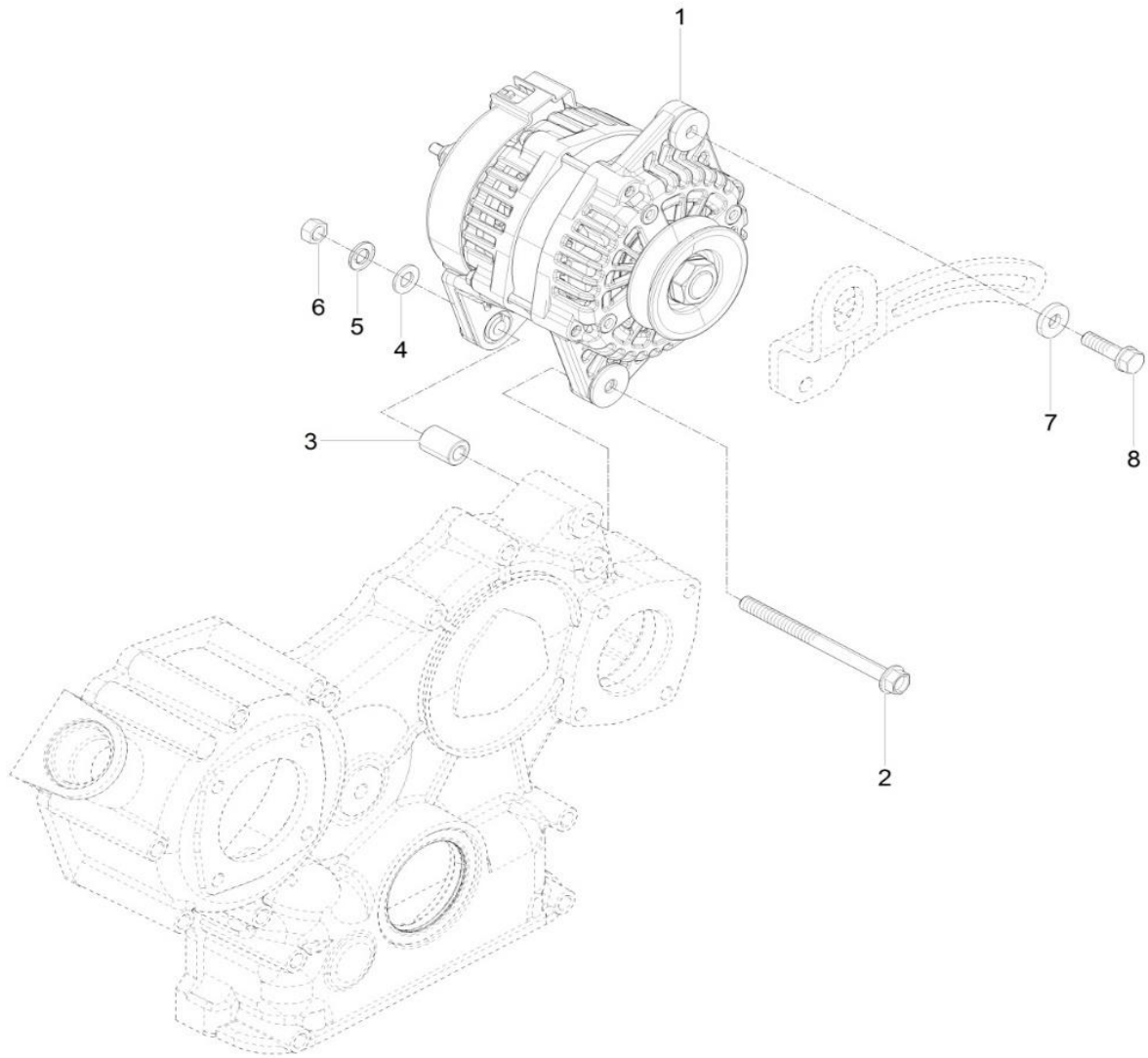

A08\_006

## 발전기부 (ALTERNATOR)

A: K57C

순번 (NO)	부품번호 (PART NO)	품명 (PART NAME)	품명 (PART NAME)	수량		규격 (SPEC)	비고 (REMARK)
				A			
1	EA00004190B	발전기조합(12V-70A)	ALTERNATOR(12V-70A)	1			
2	26106-081052	육각플랜지볼트	HEX. FLANGE BOLT	1			
3	HN21240000A	스페이서	SPACER	1			
4	22137-080000	평와셔	PLAIN WASHER	1			
5	22217-080000	스프링와셔	SPRING WASHER	1			
6	26716-080002	육각너트	HEX. NUT	1			
7	RR15170000A	와셔 8.5x20x3.2	WASHER	1			
8	26013-080302	와셔조립육각볼트	BOLT, WASHER SET	1			

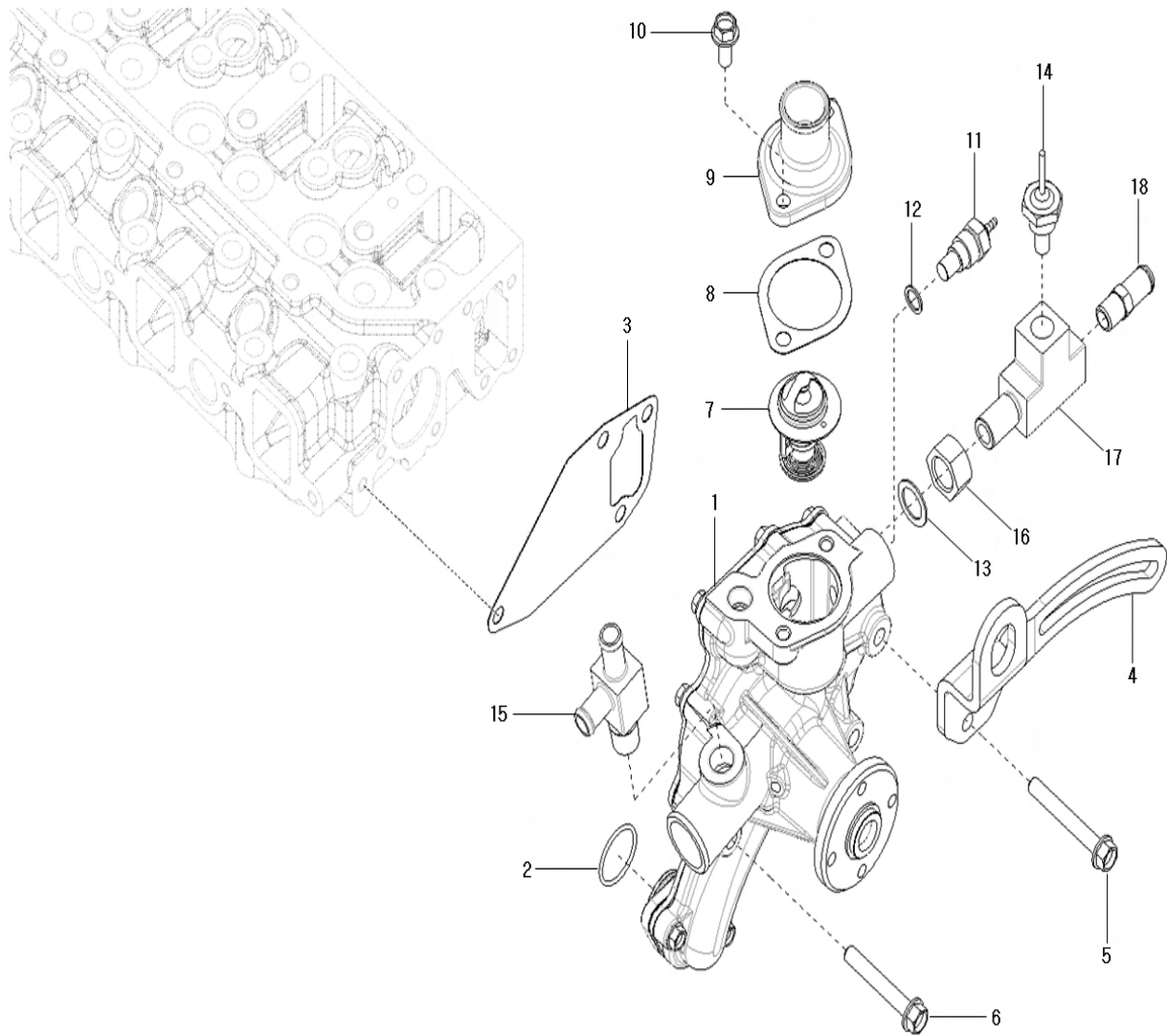

A09\_007

## 냉각수펌프조합부 (COOLING WATER PUMP)

A: K57C

순번 (NO)	부품번호 (PART NO)	품명 (PART NAME)	품명 (PART NAME)	수량		규격 (SPEC)	비고 (REMARK)
				A			
1	EA00006114A	냉각수펌프조합	WATER PUMP ASSY	1			
2	24341-000280	고정용S형O링	O-RING	1			
3	HRA1200200A	패킹(CWP커버외측)	PACKING(CWP COVER)	1			
4	EA00004306B	벨트조정브래킷	BRACKET, BELT ADJUSTMENT	1			
5	26106-080602	육각플랜지볼트	HEX. FLANGE BOLT	1			
6	26106-080552	육각플랜지볼트	HEX. FLANGE BOLT	3			
7	HK10030000A	서모스탯	THERMO STAT	1			
8	HA10670000B	커버패킹	PACKING, COVER	1			
9	HC09160000B	커버(서모스탯)	COVER(THERMO STAT)	1			
10	26106-080182	육각플랜지볼트	HEX. FLANGE BOLT	2			
11	HH12190000A	수온센서	SENSOR, WATER	1			
12	23414-100014	패킹	PACKING	1			
13	23414-160000	패킹	PACKING	1			
14	HH12210000A	센서(에어히터)	SENSOR(AIR HEATER)	1			
15	FLW5110000B	T조인트	T-JOINT	1			
16	26736-160002	육각너트	HEX, NUT	1			
17	FLW5100000A	T조인트	T-JOINT	1			
18	HRC1204000B	조인트 PT 1/4	NIPPLE, PLAIN PIPE	1			



A10\_010

냉각팬 스페이서조합부 (COOLING FAN SPACER)

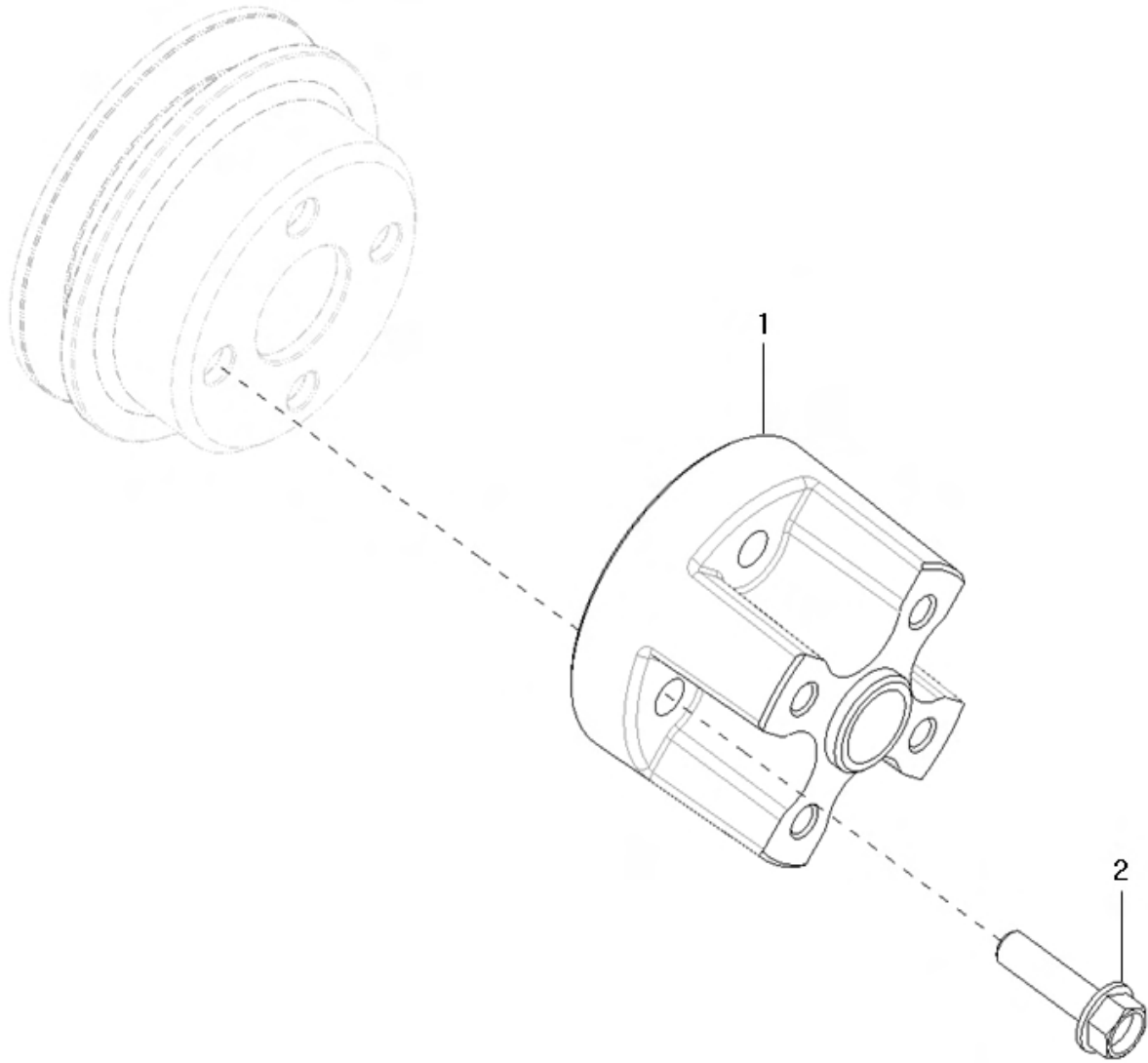

A10\_010

## 냉각팬 스페이서조합부 (COOLING FAN SPACER)

A: K57C

순번 (NO)	부품번호 (PART NO)	품명 (PART NAME)	품명 (PART NAME)	수량		규격 (SPEC)	비고 (REMARK)
				A			
1	EA00000542B	스페이서(냉각팬)	SPACER(COOLING FAN)	1			
2	26106-080322	육각플랜지볼트	SCREW, HEX FLANGE HEAD CAP	4			

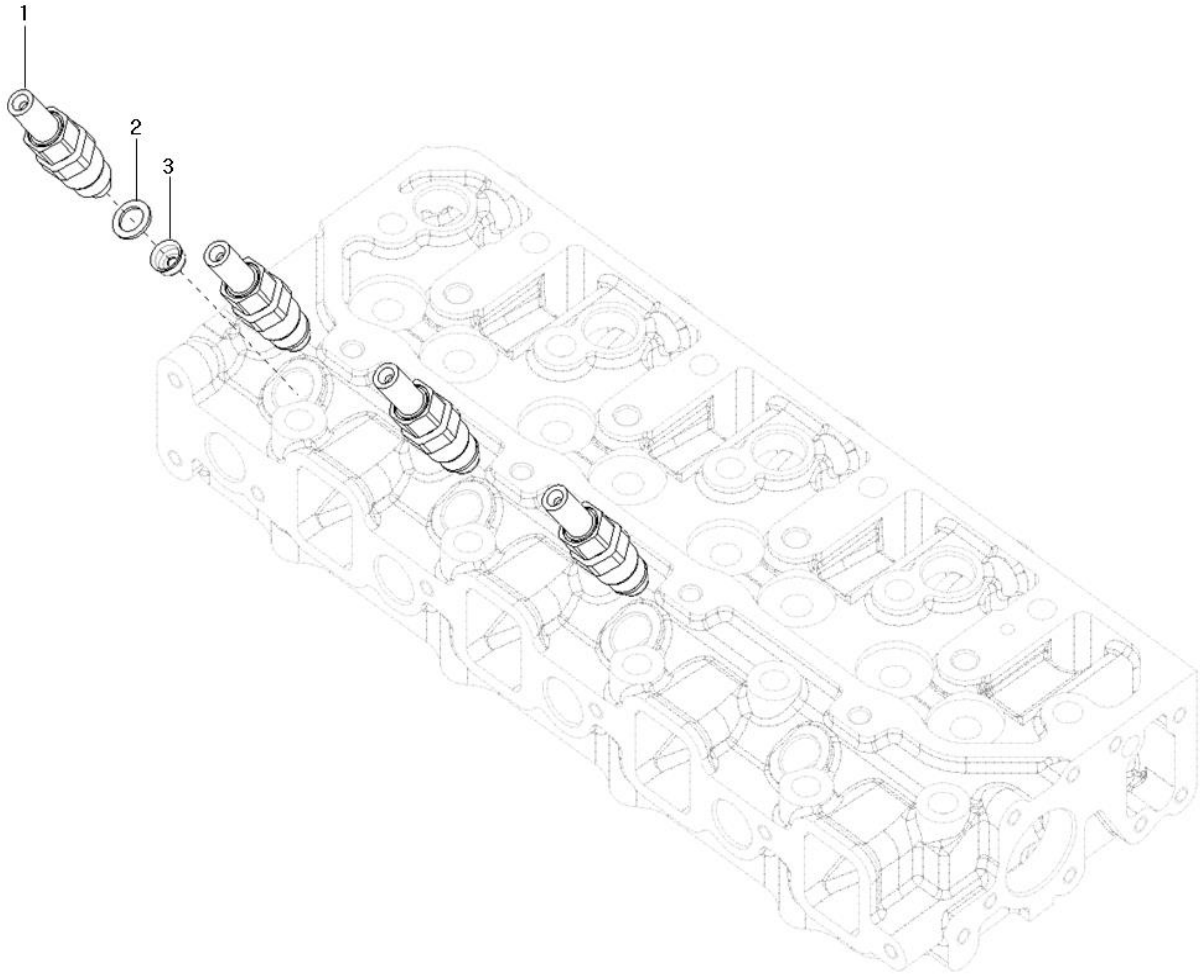

A11\_008

## 연료분사밸브조합 (INJECTOR)

A: K57C

순번 (NO)	부품번호 (PART NO)	품명 (PART NAME)	품명 (PART NAME)	수량		규격 (SPEC)	비고 (REMARK)
				A			
1	EA00004421A	연료분사밸브조합	INJECTER	4			
2	HRA0405000A	노즐스페이서	SPACER	4			
3	HRA0404900A	동패킹(노즐)	SEAL,INJECTOR	4			

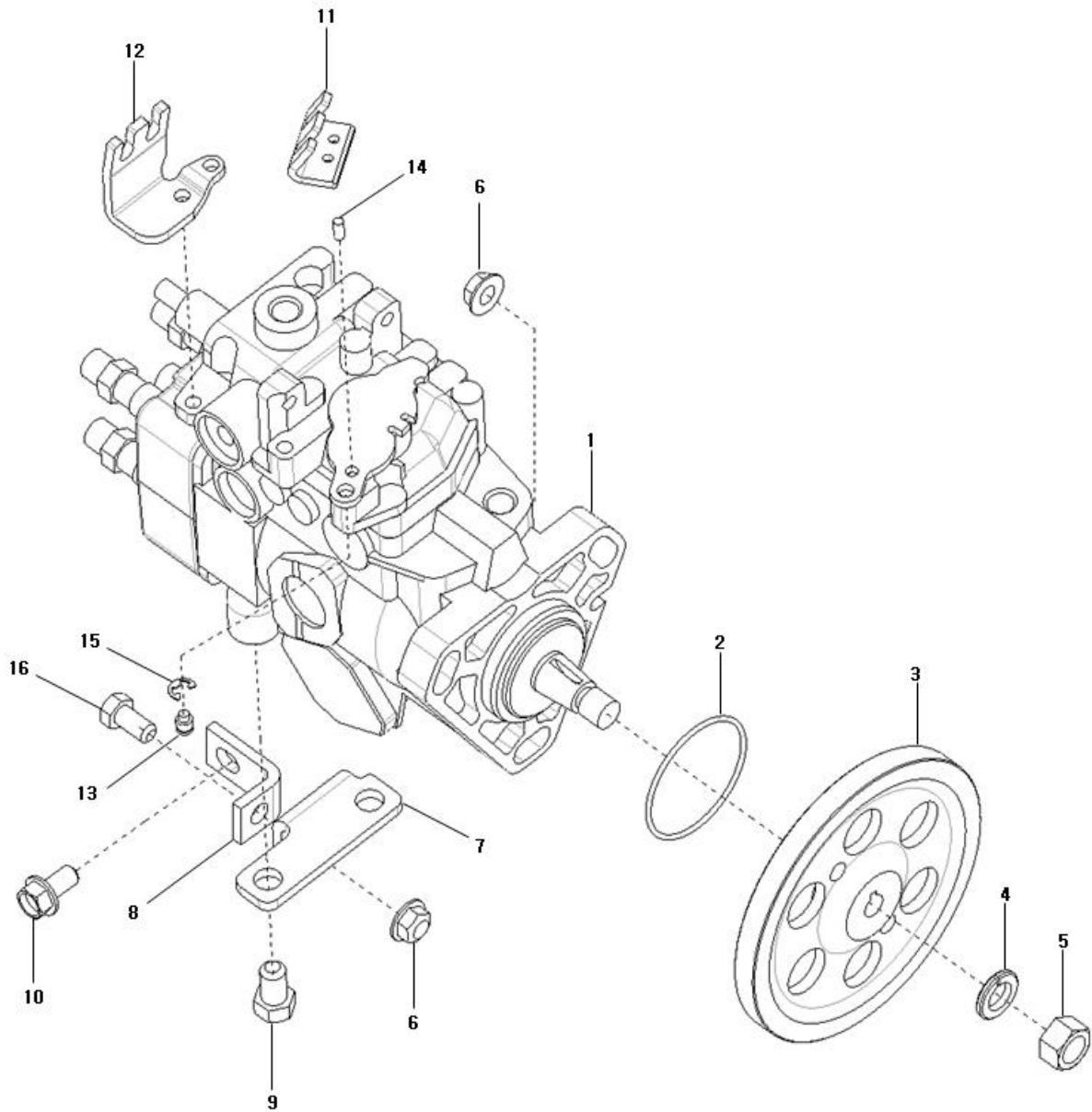

A12\_015

## 연료분사펌프부 (FUEL INJECTION)

A: K57C

순번 (NO)	부품번호 (PART NO)	품명 (PART NAME)	품명 (PART NAME)	수량		규격 (SPEC)	비고 (REMARK)
				A			
1	EA00004054A	연료분사펌프조합	FUEL INJECTION PUMP	1			
2	24311-000500	운동용 O링	O-RING	1			
3	HRA070080DB	연료분사펌프기어	GEAR, FUEL INJECTION PUMP	1			
4	22217-120000	스프링와셔	WASHER, SPRING	1			
5	26716-120002	육각너트	HEX. NUT	1			
6	26367-080002	육각플랜지너트	HEX. FLANGE NUT	4			
7	HRA130020DB	VE 지지 브래킷(A)	SUPPORT BRACKET(A), PUMP	1			
8	HRA130030DB	VE 지지 브래킷(B)	SUPPORT BRACKET(B), PUMP	1			
9	26116-100162	육각볼트	HEX. BOLT	2			
10	26106-080162	육각플랜지볼트	HEX. FLANGE BOLT	1			
11	EA00002101B	후크(엑셀레버)	ADJUST BRACKET(ACCEL LEVER)	1			
12	EA00004263B	서포트(엑셀레버)	SUPPORT(ACCEL LEVER)	1			
13	HRA1300702A	고정핀	PIN	1			
14	EA00002103A	핀	PIN	1			
15	22272-000050	E형스냅링	E-TYPE RETAINING RING	1			
16	26116-080162	육각볼트	SCREW, HEXAGON HEAD CAP	1			

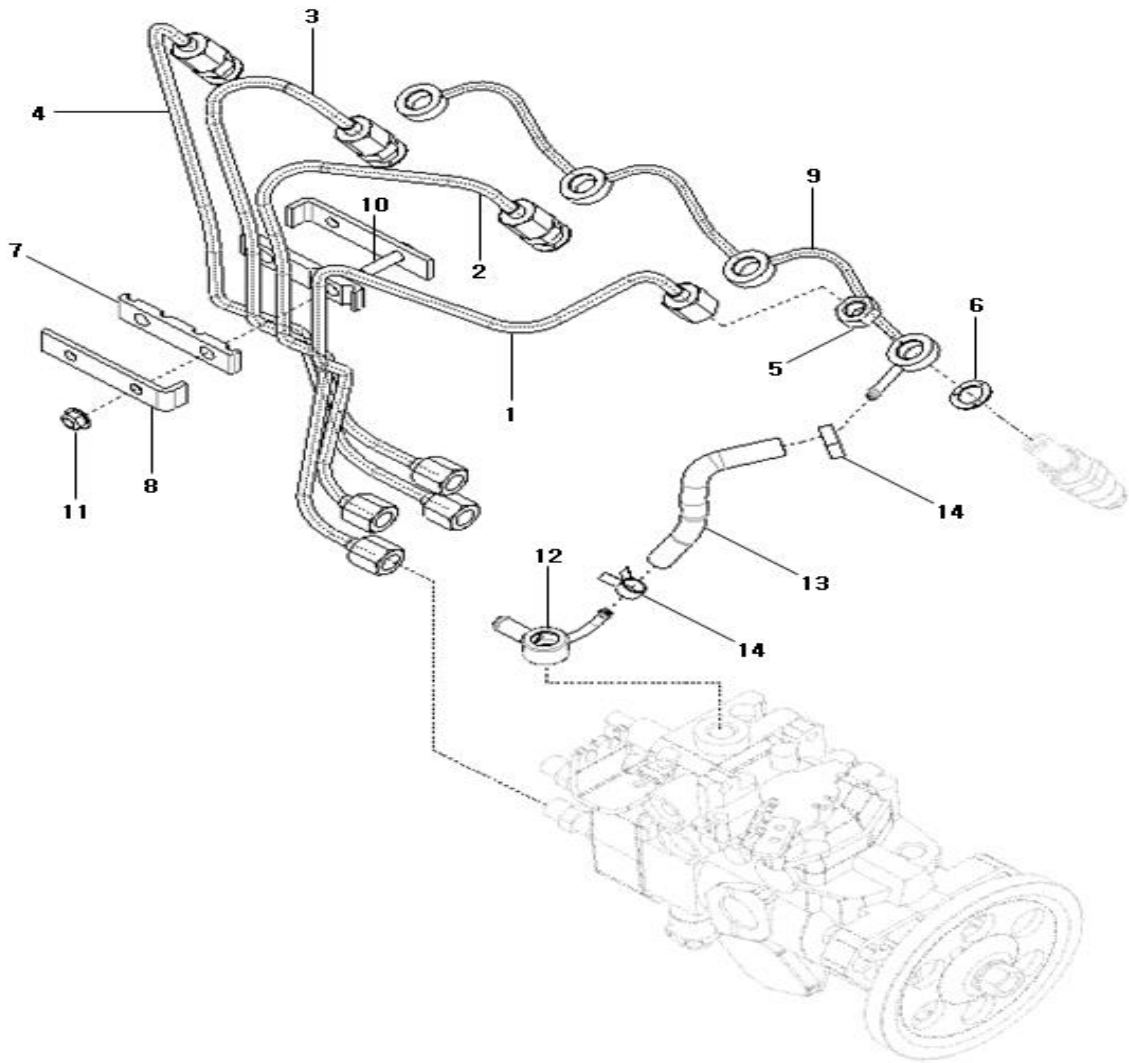

A13\_005

## 연료분사파이프부 (PLUMBING, FUEL)

A: K57C

순번 (NO)	부품번호 (PART NO)	품명 (PART NAME)	품명 (PART NAME)	수량		규격 (SPEC)	비고 (REMARK)
				A			
1	HRA150050DC	연료파이프조합(A)	FUEL PIPE ASS'Y(A)	1			
2	HRA150060DC	연료파이프조합(B)	FUEL PIPE ASS'Y(B)	1			
3	HRA150070DC	연료파이프조합(C)	FUEL PIPE ASS'Y(C)	1			
4	HRA150080DC	연료파이프조합(D)	FUEL PIPE ASS'Y(D)	1			
5	HK13450000A	육각고정너트	NUT, REGULAR HEXAGON	4			
6	HK13440000A	패킹(쥔인트)	GASKET, FUEL MANIFOLD	4			
7	HRA1502700A	브래킷고무	RUBBER, BRACKET	2			
8	HRA1502800A	브래킷판	CLAMP, TUBE	2			
9	HRA1500900D	퇴유파이프조합	FUEL RETURN PIPE ASS'Y	1			
10	HRA1502600B	브래킷(연료파이프)	BRACKET, FUEL PIPE	1			
11	26367-060002	육각플랜지너트	NUT, HEXAGON FLANGE	2			
12	HRA1502400D	쥔인트	CONNECTOR, BANJO	1			
13	EA00000700A	퇴유호스	TUBE, FUEL DRAIN	1			
14	EA00006187A	Cobra클램프(Ø11)	Cobra CLAMP(Ø11)	2			



A14\_003

연료필터브라켓조합부 (FUEL FILTER BRACKET)

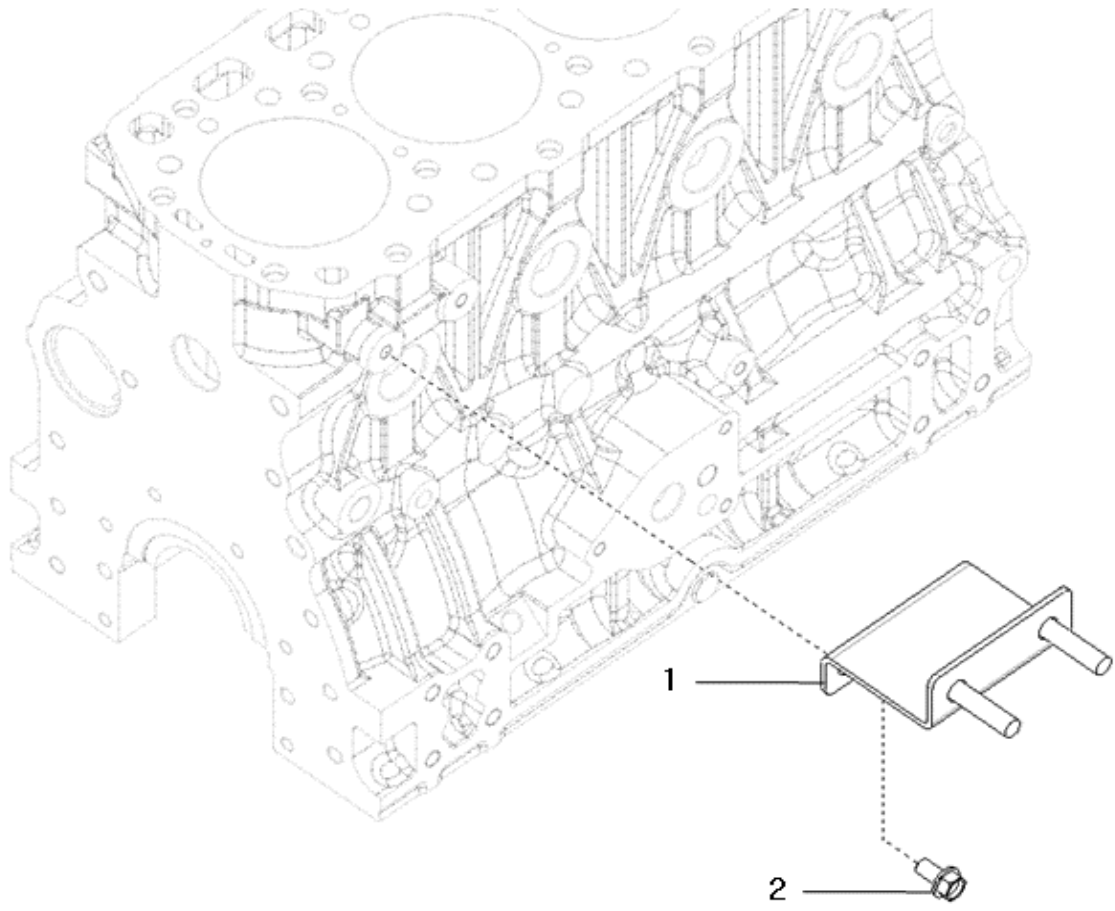

A14\_003

## 연료필터브라켓조합부 (FUEL FILTER BRACKET)

A: K57C

순번 (NO)	부품번호 (PART NO)	품명 (PART NAME)	품명 (PART NAME)	수량		규격 (SPEC)	비고 (REMARK)
				A			
1	EA00005021B	연료필터브라켓조합	FULE FILTER BRACKET ASS'Y	1			
2	26106-080162	육각플랜지볼트	HEX. FLANGE BOLT	2			

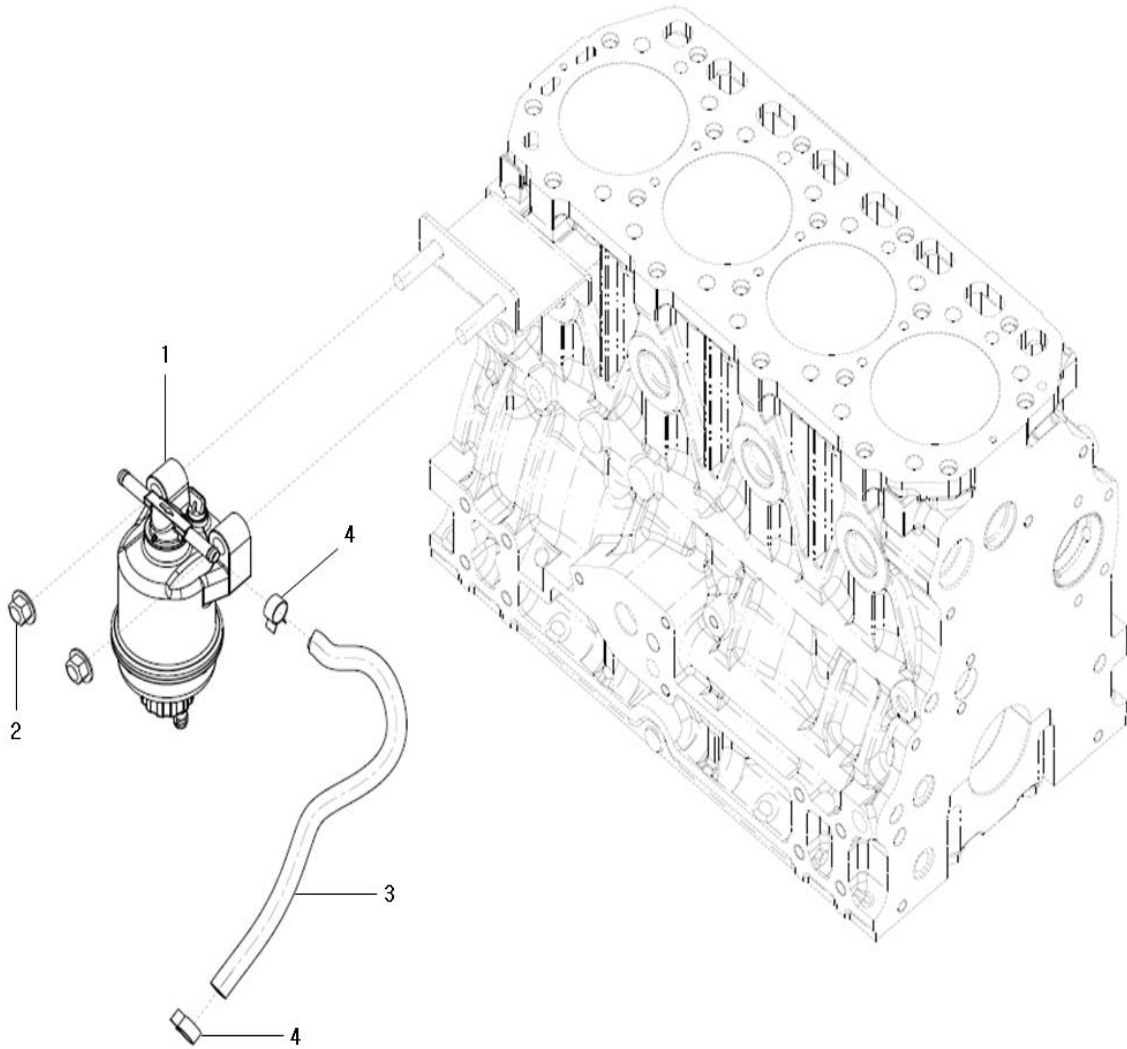

A16\_018

연료필터 조합부 (FUEL FILTER ASS'Y OPTION)

A: K57C

순번 (NO)	부품번호 (PART NO)	품명 (PART NAME)	품명 (PART NAME)	수량		규격 (SPEC)	비고 (REMARK)
				A			
1	EA00005318A	연료필터조합	FUEL FILTER ASS'Y	1			
2	26367-100002	육각플랜지너트	HEX. FLANGE NUT	2			
3	EA00000173A	연료호스	HOSE, FUEL	1			
4	EA00006188A	Cobra클램프(Ø13)	Cobra CLAMP(Ø13)	2			

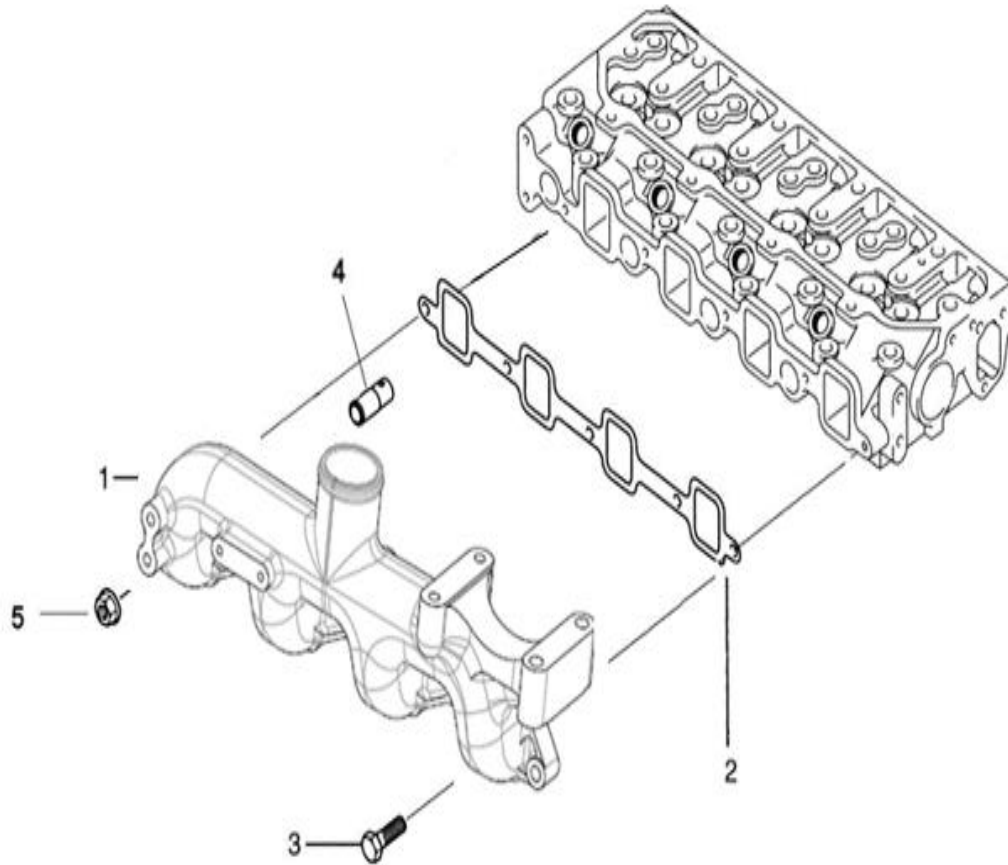

A17\_012

흡기매니폴드조합부 (INTAKE MANIFOLD ASS'Y OPTION)

A: K57C

순번 (NO)	부품번호 (PART NO)	품명 (PART NAME)	품명 (PART NAME)	수량		규격 (SPEC)	비고 (REMARK)
				A			
1	HRC7000900A	흡기매니폴드	MANIFOLD,AIR INTAKE	1			
2	HRA0500200A	패킹(흡기매니폴드)	GASKET,INTAKE MANIFOLD	1			
3	26106-080302	육각플랜지볼트	SCREW,HEX FLANGE HEAD CAP	4			
4	HRA0404000A	연결관		1			
5	26367-080002	육각플랜지너트	NUT,HEXAGON FLANGE	1			

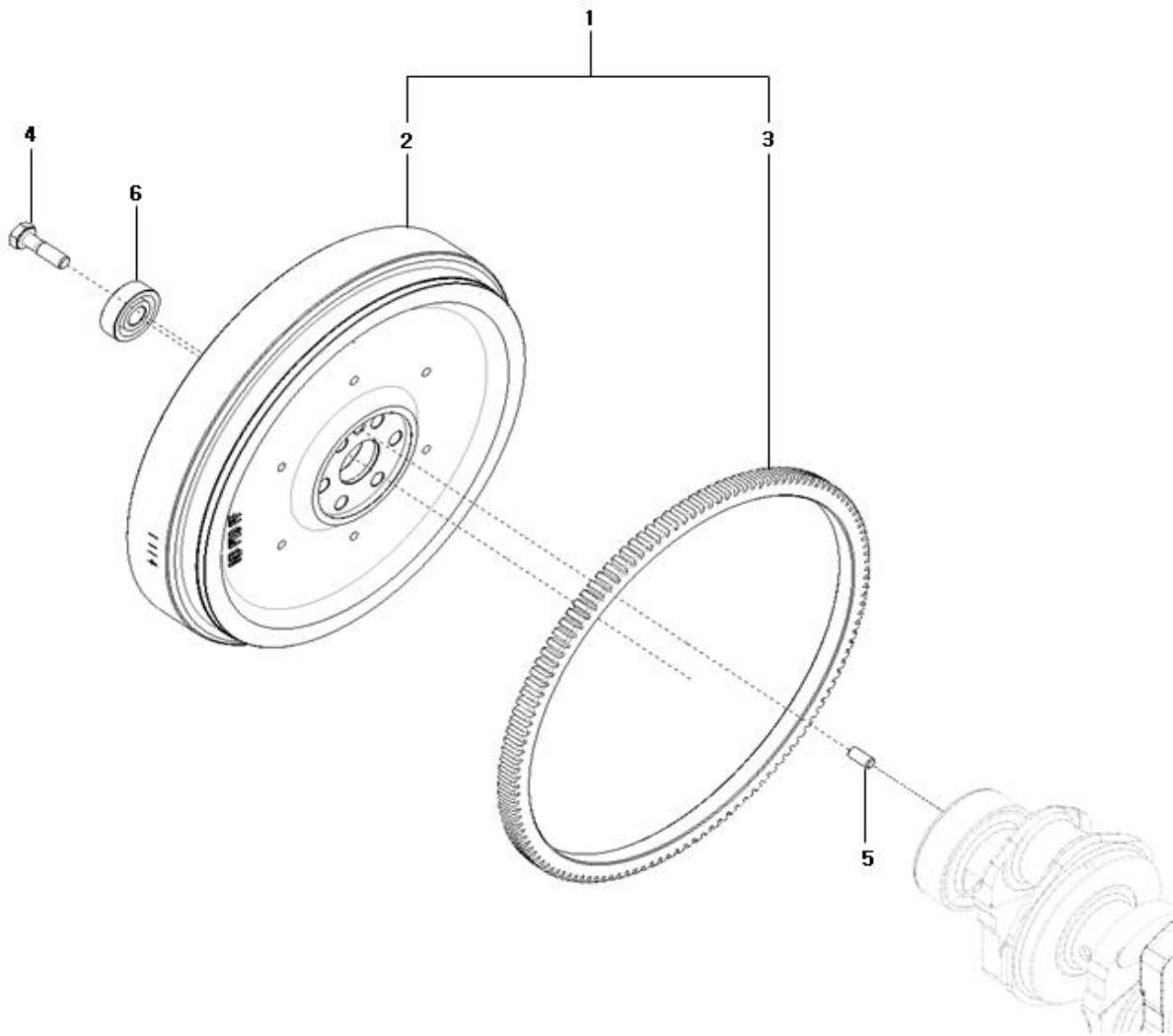

A18\_011

## 플라이휠부 (FLYWHEEL)

A: K57C

순번 (NO)	부품번호 (PART NO)	품명 (PART NAME)	품명 (PART NAME)	수량		규격 (SPEC)	비고 (REMARK)
				A			
1	HRA084000DC	플라이휠조합	FLYWHEEL ASS'Y	1			
2	HRA084001DC	플라이휠	FLYWHEEL	1			
3	HA07070000A	링기어	RING GEAR	1			
4	HRC0801000A	플라이휠볼트	BOLT, FLYWHEEL	6			
5	22312-080160	평행핀	PIN, DOWEL	1			
6	24104-063024	깊은홈 볼베어링	BALL BEARING	1			



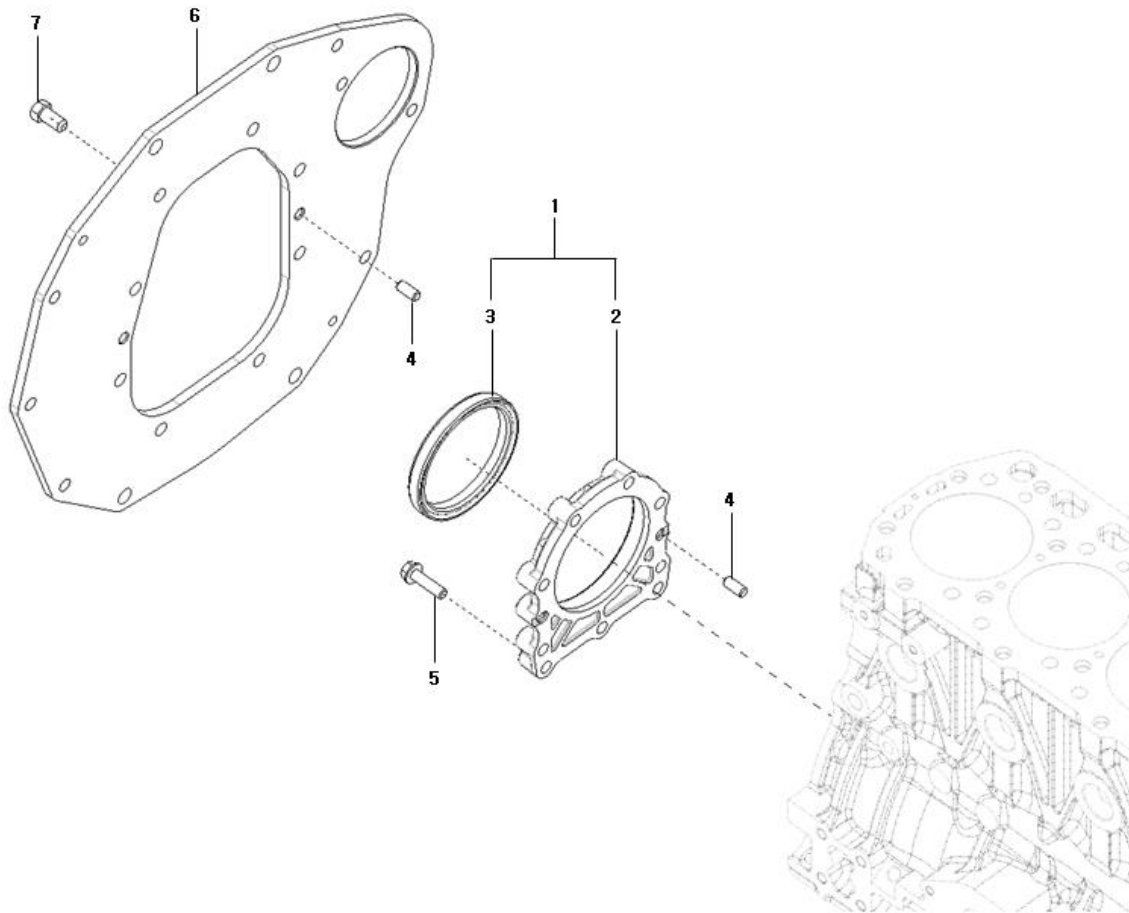

A19\_007

## 플라이휠 하우징부 (FLYWHEEL HOUSING)

A: K57C

순번 (NO)	부품번호 (PART NO)	품명 (PART NAME)	품명 (PART NAME)	수량		규격 (SPEC)	비고 (REMARK)
				A			
1	HRC0300800A	오일실하우징조합	OIL SEAL HOUSING ASS'Y	1			
2	HRA0301401B	오일실하우징	HOUSING, OIL SEAL	1			
3	HRC0300802A	오일실(F)	OIL SEAL(F)	1			
4	22312-080160	평행핀	PIN, DOWEL	4			
5	26106-080302	육각플랜지볼트	HEX. FLANGE BOLT	9			
6	EA00005337A	마운팅플랜지	MOUNTING FLANGE	1			
7	26116-100202	육각볼트	HEX. BOLT	8			

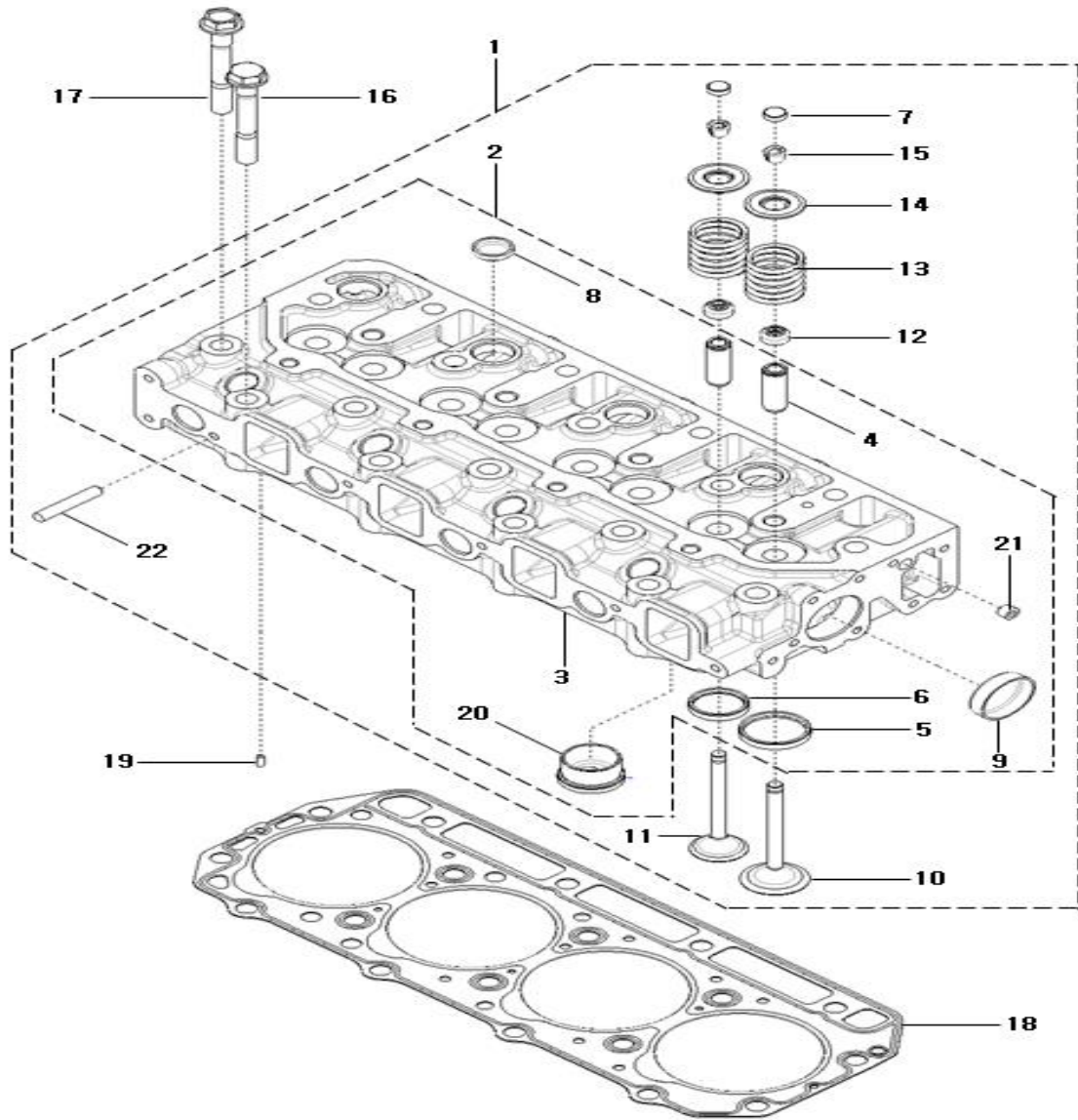

A20\_010

## 실린더헤드조합 (HEAD, CYLINDER)

A: K57C

순번 (NO)	부품번호 (PART NO)	품명 (PART NAME)	품명 (PART NAME)	수량		규격 (SPEC)	비고 (REMARK)
				A			
1	EA00005930A	실린더헤드조합	HEAD ASS'Y, CYLINDER	1			
2	EA00005931A	실린더헤드조합	HEAD ASS'Y, CYLINDER	1			
3	EA00005932A	실린더헤드	HEAD, CYLINDER	1			
4	HRA0400103C	배기밸브가이드	GUIDE, EXHAUST VALVE	8			
5	HRA0400104B	흡기밸브시트	SEAT, INTAKE VALVE	4			
6	HRA0400105B	배기밸브시트	SEAT, EXHAUST VALVE	4			
7	HK03680000B	밸브캡	CAP, VALVE	8			
8	27241-220000	캠형플러그	PLUG, CAP	8			
9	27241-400000	캠형플러그	PLUG, CAP	2			
10	HRA0400200A	흡기밸브	INTAKE VALVE	4			
11	HRA0400300A	배기밸브	EXHAUST VALVE	4			
12	HA03070000A	밸브스템시일	SEAL, VALVE STEM	8			
13	HRA0400700A	밸브스프링	SPRING, VALVE	8			
14	HRA0400800A	밸브스프링리테이너	RETAINER, VALVE SPRING	8			
15	HRA0400900A	밸브스프링코터	COTTER, VALVE SPRING	16			
16	HRA0100700A	볼트(실린더헤드)	BOLT(CYLINDER HEAD)	4			
17	HRA0100500A	볼트(실린더헤드)	BOLT(CYLINDER HEAD)	14			
18	HRU0100400B	헤드가스켓	HEAD GASKET	1			
19	22312-040100	평행핀	PIN, DOWEL	2			
20	EA00005449A	예연소실	PRECOMBUSTION CHAMBER	4			
21	23871-010000	테이퍼나사플러그	PLUG, PIPE	1			
22	26216-080352	심음볼트	STUD BOLT	1			

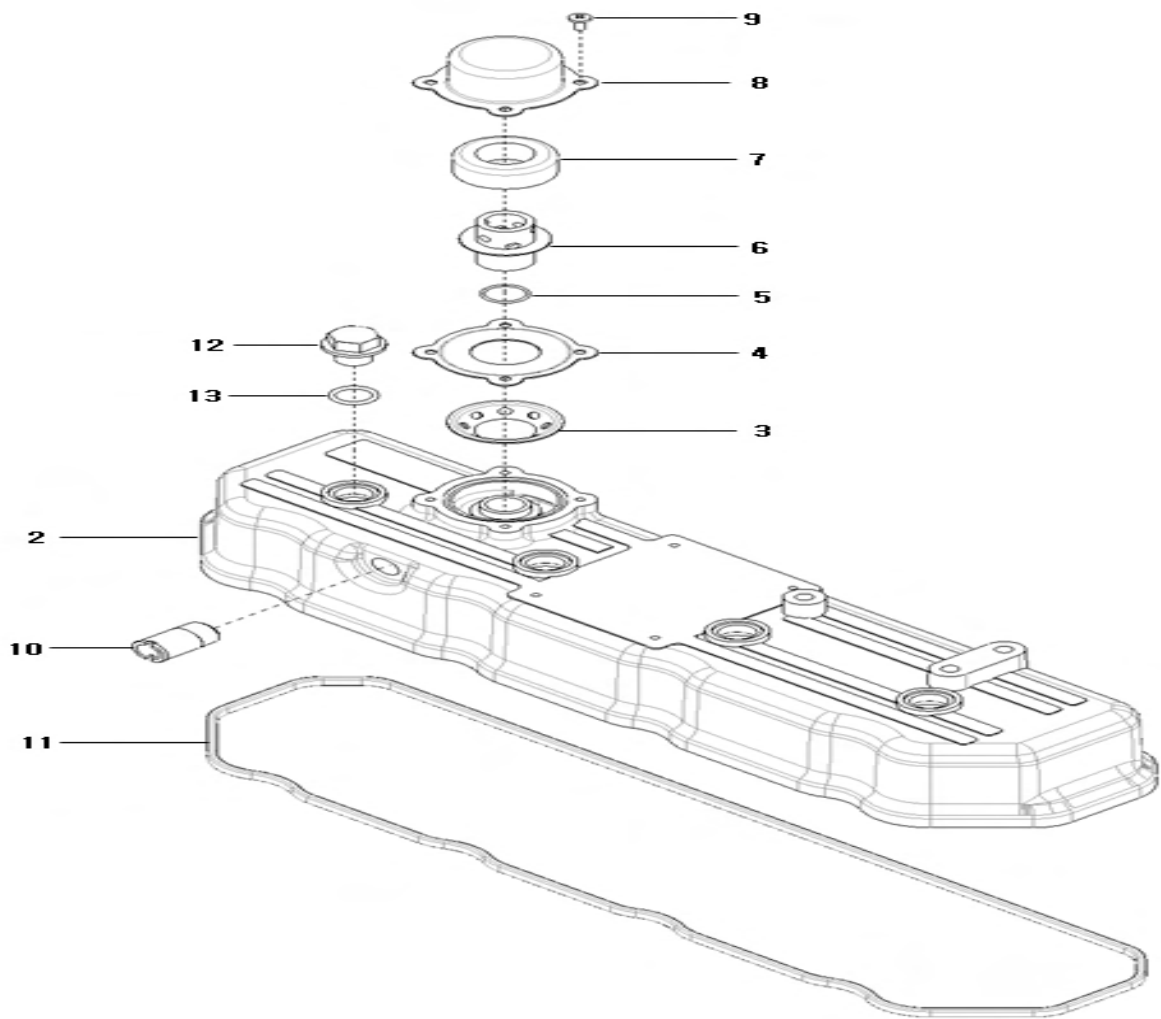

A21\_004

## 헤드커버부 (HEAD COVER)

A: K57C

순번 (NO)	부품번호 (PART NO)	품명 (PART NAME)	품명 (PART NAME)	수량		규격 (SPEC)	비고 (REMARK)
				A			
1	EA00004727A	헤드커버조합부	HEAD COVER ASS'Y	1			
2	HRA0402300F	헤드커버	HEAD COVER	1			
3	HRA0403900A	브리더조절판	ADJUSTMENT PLATE, BREATHER	1			
4	HRA0403800A	패킹(브리더)	PACKING(BREATHER)	1			
5	24341-000160	고정용 O-링	O-RING	1			
6	HRA0403700A	가이드조합	GUIDE ASS'Y	1			
7	HC03720000B	배플	BAFFLE	1			
8	HRA0403600A	브리더커버	COVER, BREATHER	1			
9	26587-040102	#NAME?	CROSS-RECESSED HEAD SCRE	4			
10	HRA0404000A	연결관	TUBE, BREATHER	1			
11	HRA0402400B	헤드커버패킹	PACKING, HEAD COVER	1			
12	HA03520000B	상부커버캡	NUT, HEXAGON CAP M10X1.2	4			
13	24311-000140	운동용O링	O-RING	4			

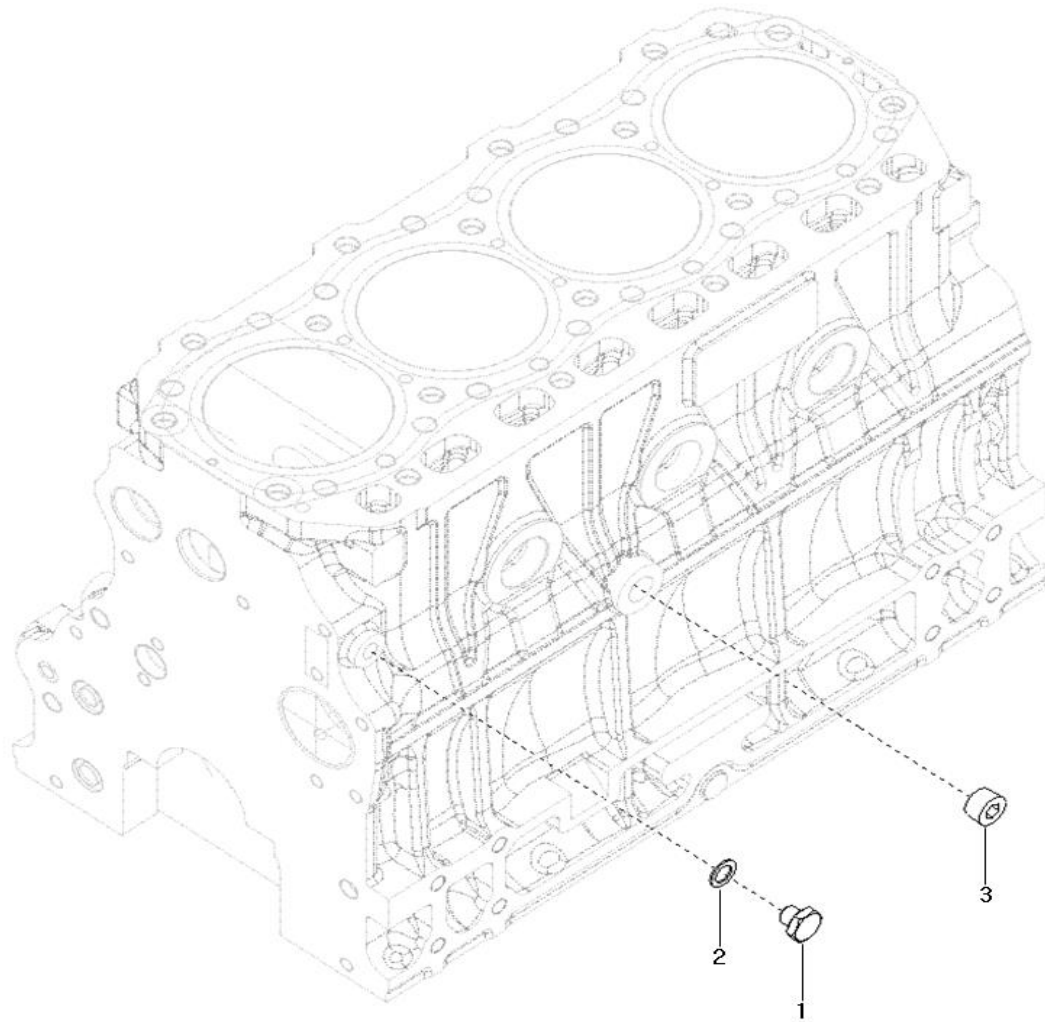

A23\_009

터보차저취부부 (TURBOCHARGER SUPPORT ASS'Y OPTION)

A: K57C

순번 (NO)	부품번호 (PART NO)	품명 (PART NAME)	품명 (PART NAME)	수량		규격 (SPEC)	비고 (REMARK)
				A			
1	23887-100002	육각머리볼이플러그	SCREW, HEXAGON HEAD CAP	1			
2	23414-100000	패킹	WASHER, SEALING	1			
3	23871-030000	테이퍼나사플러그	PLUG, PIPE	1			



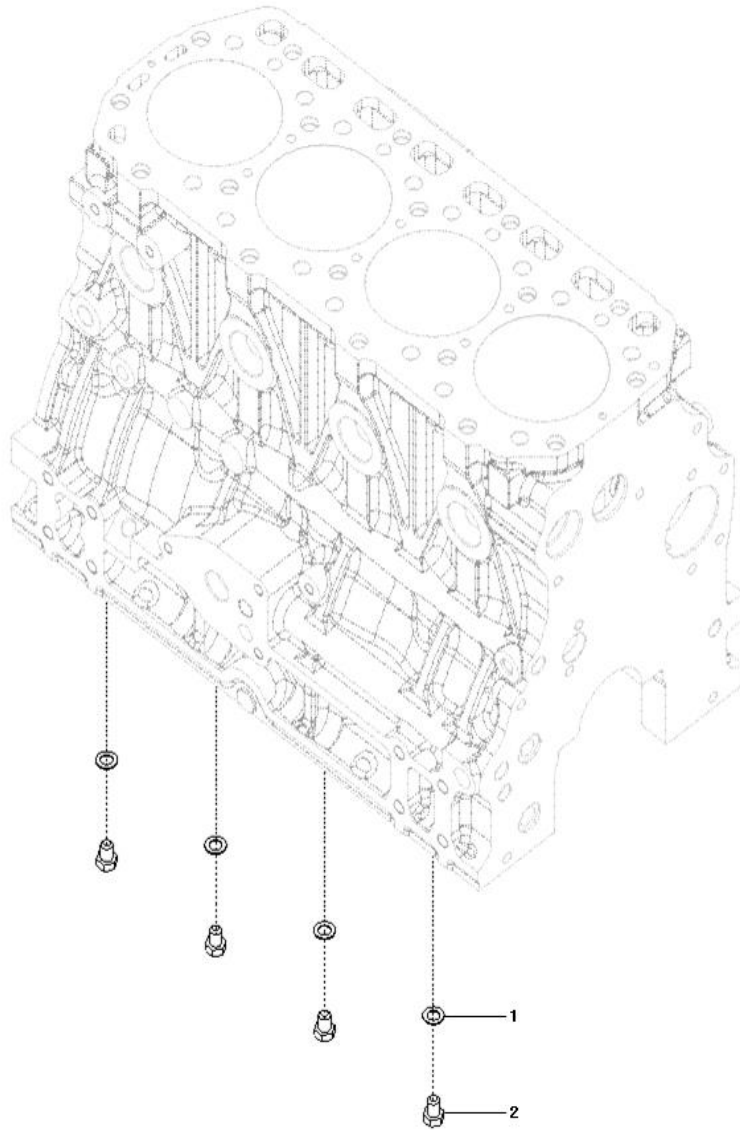

A25\_002

## 오일제트조합부 (OIL JET ASS'Y OPTION)

A: K57C

순번 (NO)	부품번호 (PART NO)	품명 (PART NAME)	품명 (PART NAME)	수량		규격 (SPEC)	비고 (REMARK)
				A			
1	23414-080000	패킹	WASHER	4			
2	26116-080122	육각볼트	SCREW, HEXAGON HEAD CAP	4			

A26\_005

# 오일쿨러조합부 (COOLER, ENGINE OIL)

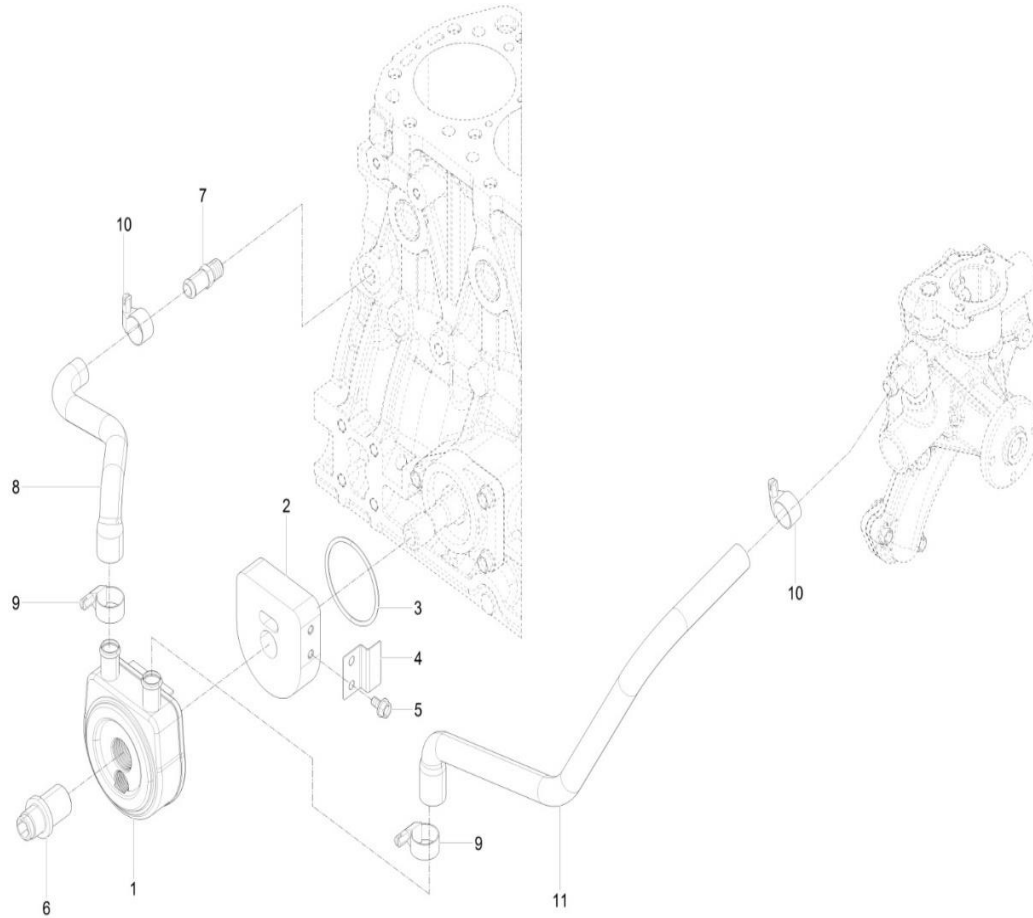

A26\_005

## 오일쿨러조합부 (COOLER, ENGINE OIL)

A: K57C

순번 (NO)	부품번호 (PART NO)	품명 (PART NAME)	품명 (PART NAME)	수량		규격 (SPEC)	비고 (REMARK)
				A			
1	EA00000309A	오일쿨러	OIL COOLER	1			
2	EA00002818A	스페이서(오일쿨러)	SPACER(OIL COOLER)	1			
3	24321-000600	고정용 O-링	O-RING	1			
4	EA00002900B	보강브래킷(오일쿨러스페이서)	SUPPORT BRACKET(SPACER)	1			
5	26106-060122	육각플랜지볼트	HEX. FLANGE BOLT	2			
6	EA00000310A	볼트(오일쿨러)	BOLT(OIL COOLER)	1			
7	HRC1204000A	조인트 PT 1/4	JOINT PT 1/4	1			
8	EA00004503A	오일쿨러냉각호스A	HOSE A, OIL COOLER	1			
9	EA00006186A	KALE클램프	CLIP, HOSE	2			
10	EA00006186A	KALE클램프	CLIP, HOSE	2			
11	EA00002855A	오일쿨러냉각호스B	HOSE B, OIL COOLER	1			

A27\_005

# 오일팬조합부(OIL PAN ASS'Y OPTION)

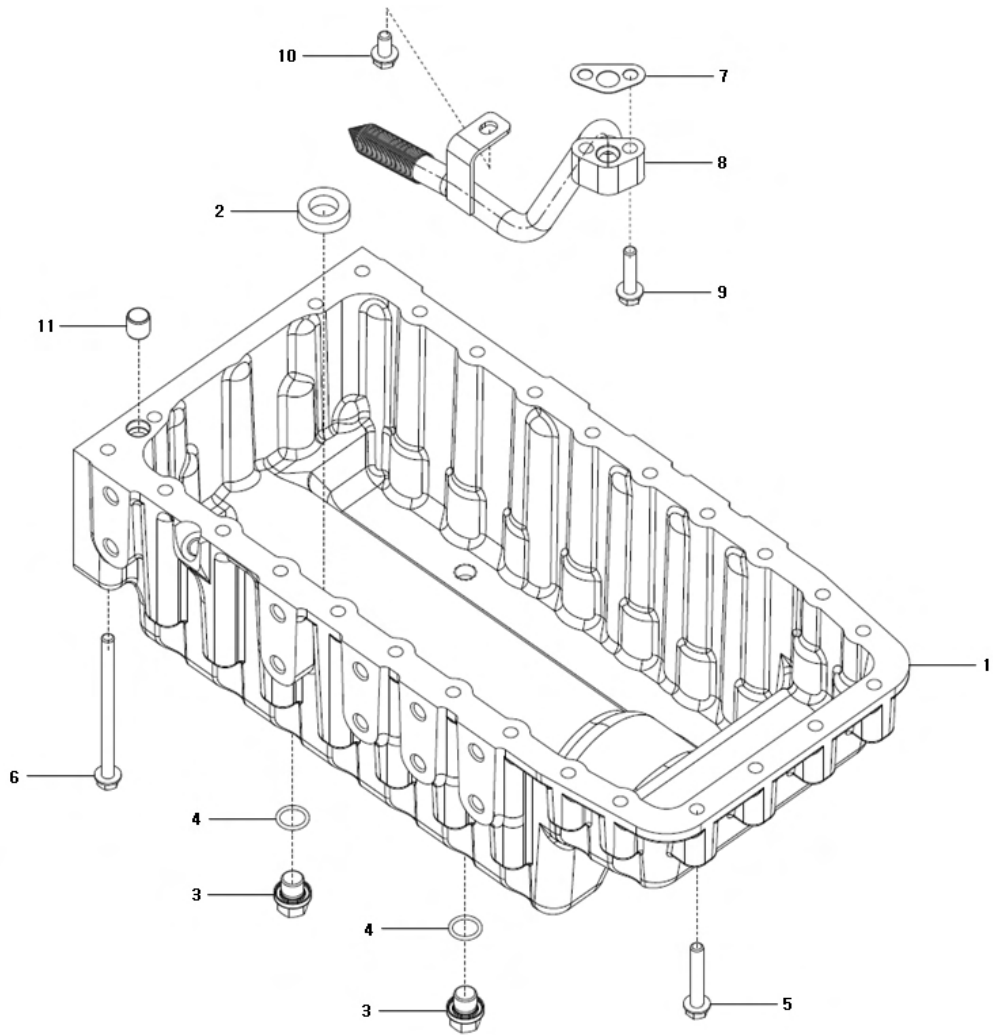

A27\_005

## 오일팬조합부(OIL PAN ASS'Y OPTION)

A: K57C

순번 (NO)	부품번호 (PART NO)	품명 (PART NAME)	품명 (PART NAME)	수량		규격 (SPEC)	비고 (REMARK)
				A			
1	EA00005335A	오일팬	OIL PAN	1			
2	HF01470000A	자석	MAGNET	1			
3	23490-140002	드레인플러그	PLUG, DRAIN	2			
4	24311-000160	운동용 O-링	O-RING	2			
5	26106-080502	육각플랜지볼트	HEX. FLANGE BOLT	8			
6	26106-081202	육각플랜지볼트	HEX. FLANGE BOLT	18			
7	HRD1100700A	패킹(오일흡입관)	PACKING(SUCTION PIPE)	1			
8	EA00006372A	오일흡입관조합	SUCTION PIPE ASS'Y	1			
9	26106-080352	육각플랜지볼트	HEX. FLANGE BOLT	2			
10	26106-080162	육각플랜지볼트	HEX. FLANGE BOLT	1			
11	HRA0300800A	노크핀	PIN, GUIDE	1			

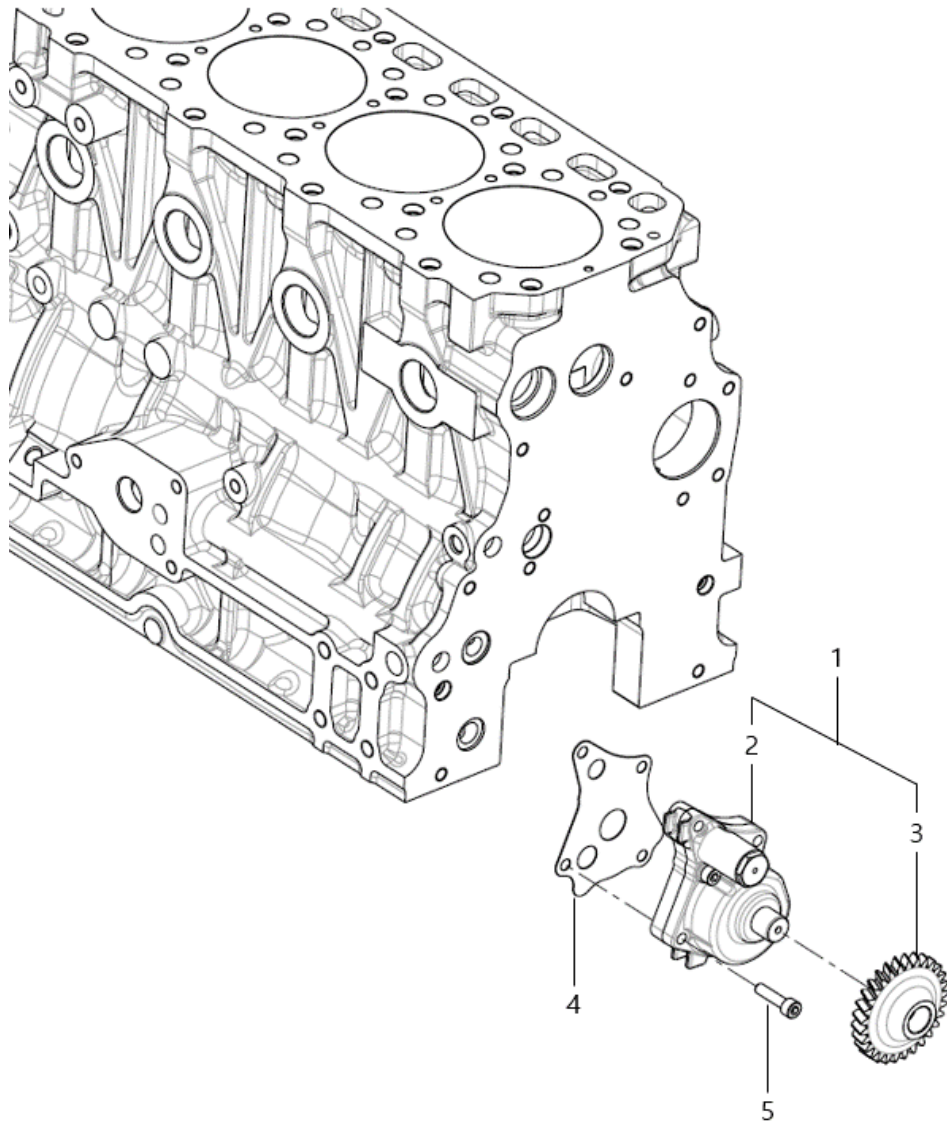

A28\_001

## 오일펌프조합부 (PUMP, LUBRICATING OIL)

A: K57C

순번 (NO)	부품번호 (PART NO)	품명 (PART NAME)	품명 (PART NAME)	수량		규격 (SPEC)	비고 (REMARK)
				A			
1	EA00006157A	오일펌프조합	OIL PUMP ASS'Y	1			
2	EA00006116A	오일펌프조합	OIL PUMP ASS'Y	1			
3	HRA1100112A	오일펌프기어	GEAR, OIL PUMP	1			
4	HRA1100600A	패킹(오일펌프)	PACKING(OIL PUMP)	1			
5	26450-060252	육각구멍붙이볼트	SCREW, SOCKET HEAD CAP	4			



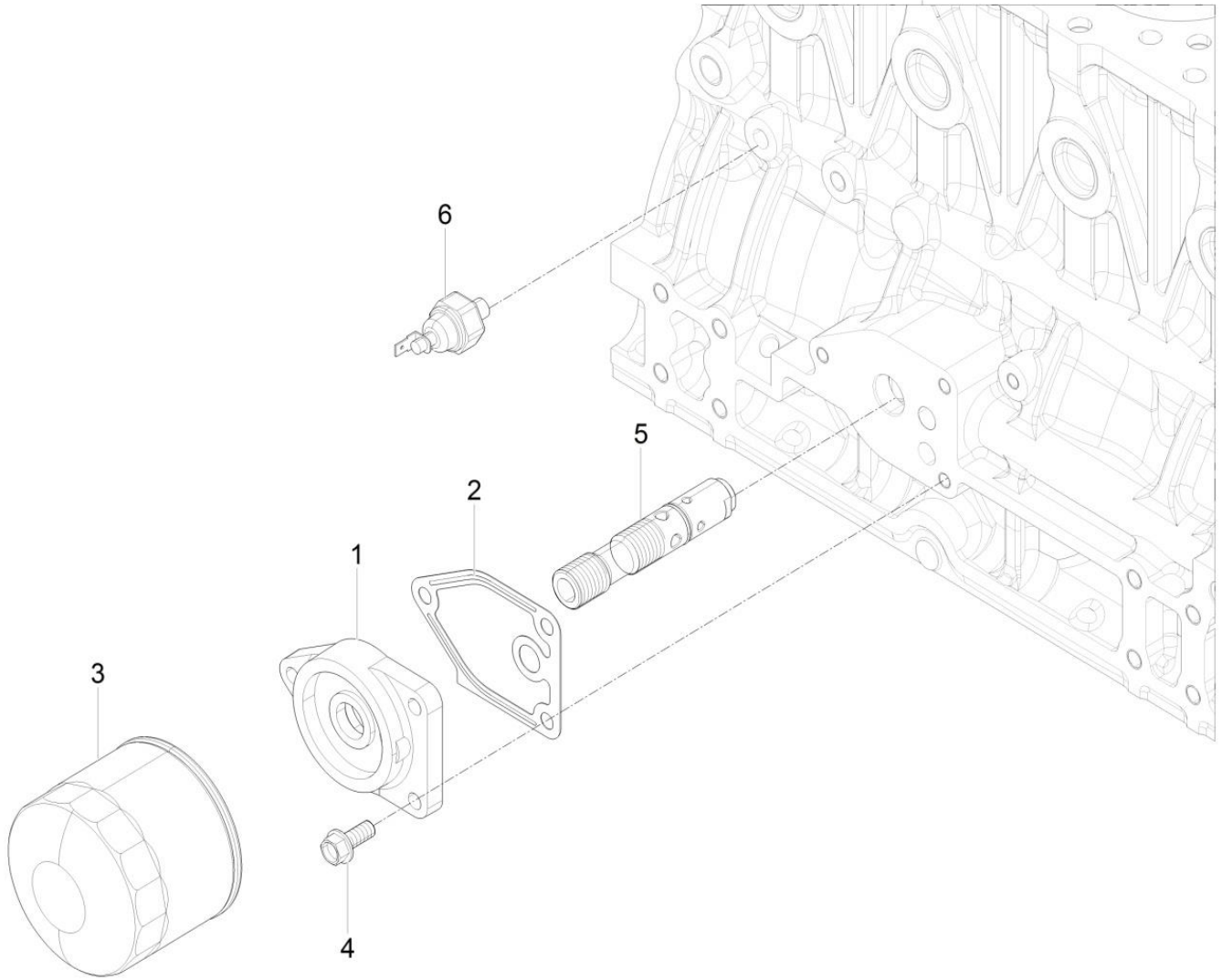

A29\_005

## 오일필터조합부 (FILTER, LUBRICATING OIL)

A: K57C

순번 (NO)	부품번호 (PART NO)	품명 (PART NAME)	품명 (PART NAME)	수량		규격 (SPEC)	비고 (REMARK)
				A			
1	HRA1100900B	오일필터브래킷	BRACKET, OIL FILTER	1			
2	HRA1101000A	패킹(오일필터)	PACKING(OIL FILTER)	1			
3	EA00004647A	오일필터	OIL FILTER	1			
4	26106-080202	육각플랜지볼트	HEX. FLANGE BOLT	3			
5	EA00002852A	압력조절밸브조합	PRESS CONTROL VALVE ASS'Y	1			
6	HA09250000A	오일압력스위치	SWITCH, OIL PRESS	1			

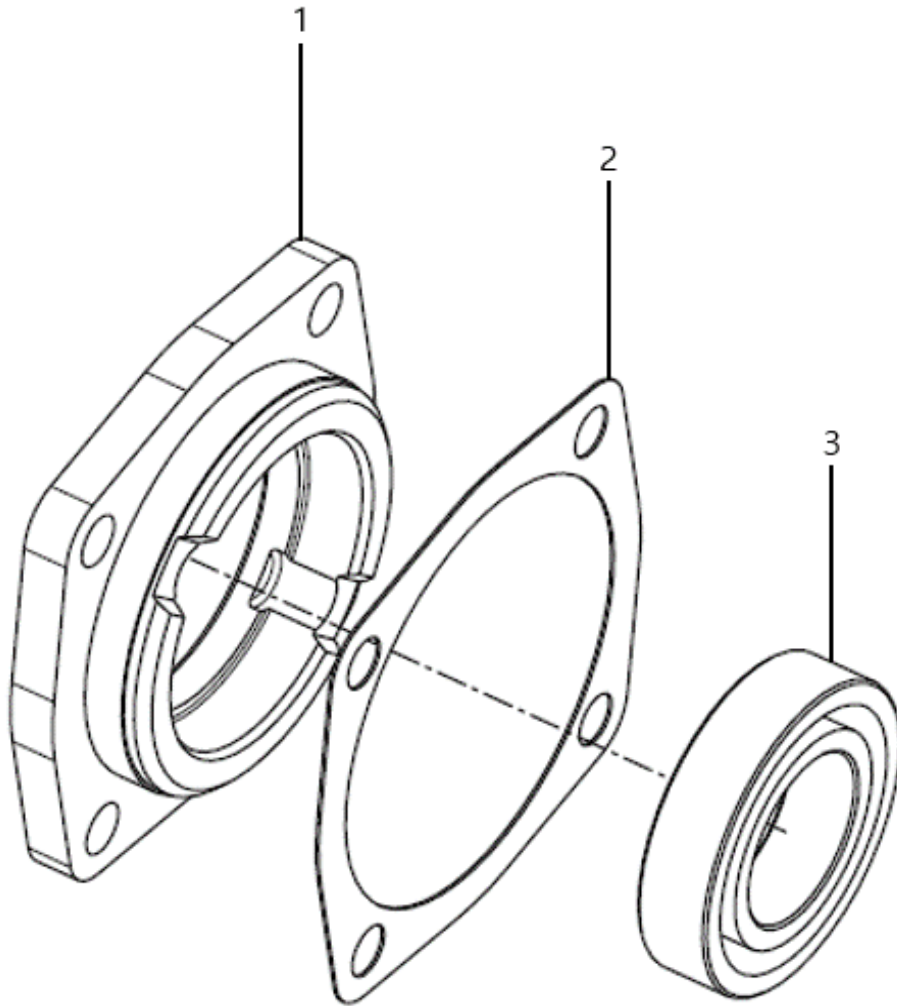

A30\_003

## 유압펌프구동부 (FRONT GEAR ACCESSORY DRIVE)

A: K57C

순번 (NO)	부품번호 (PART NO)	품명 (PART NAME)	품명 (PART NAME)	수량		규격 (SPEC)	비고 (REMARK)
				A			
1	HK02340000B	유압펌프기어커버	COVER, HYD. PUMP GEAR	1			
2	HK02350000A	패킹	PACKING	1			
3	24101-060064	깊은홈볼베어링	BEARING, BALL	1			

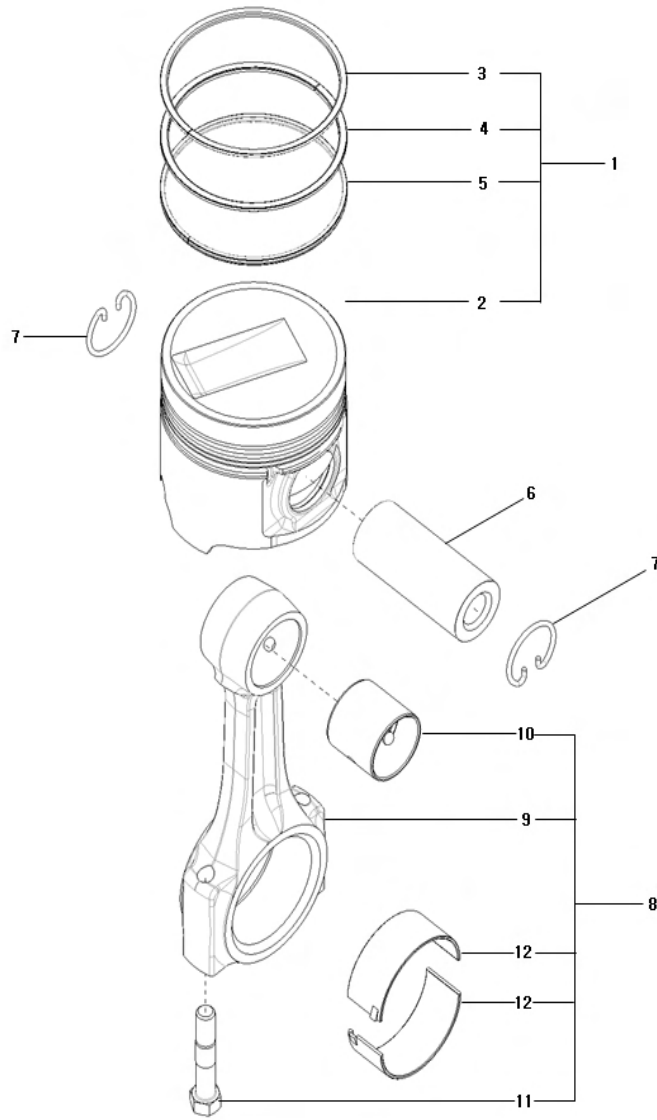

A31\_007

## 피스톤조합부 (PISTION)

A: K57C

순번 (NO)	부품번호 (PART NO)	품명 (PART NAME)	품명 (PART NAME)	수량		규격 (SPEC)	비고 (REMARK)
				A			
1	HRA0801300A	피스톤 조합	PISTON ASS'Y	4			
2	HRA0801301C	피스톤	PISTON	4			
3	HRA0801303A	피스톤링(1ST)	PISTON RING(1ST)	4			
4	HRA0801304B	피스톤링(2ND)	PISTON RING(2ND)	4			
5	HRA0801305B	피스톤링(OIL)	PISTON RING(OIL)	4			
6	HK27150000D	피스톤핀	PISTON PIN	4			
7	HA08070000A	멈춤링	RING, RETAINER	8			
8	HRA0801600C	커넥팅로드조합	CONNECTING ROD ASS'Y	4			
9	HRA0801601C	커넥팅로드	CONNECTING ROD	4			
10	HRA0801603B	부시(피스톤핀)	BUSH(PINSTON PIN)	4			
11	HRA0801602A	볼트(커넥팅로드)	BOLT(CONNECTING ROD)	8			
12	HRA0801700A	크랭크핀 베어링	BEARING, CRANK PIN	8			

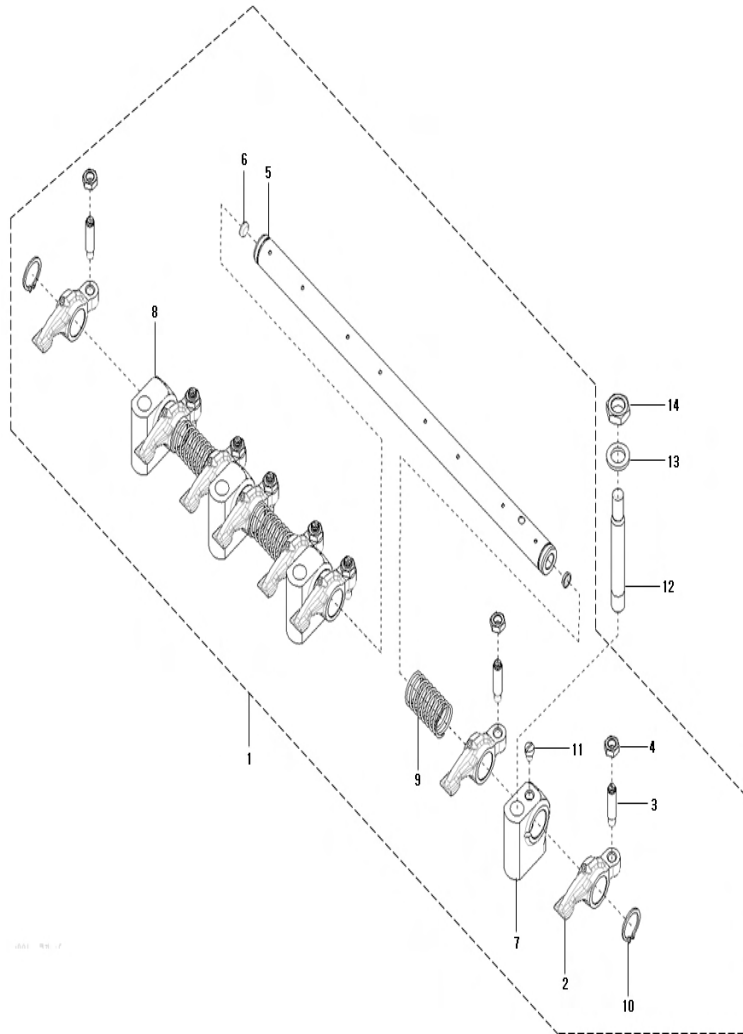

A32\_003

## 로커암조합부 (LEVER, LOCKER)

A: K57C

순번 (NO)	부품번호 (PART NO)	품명 (PART NAME)	품명 (PART NAME)	수량		규격 (SPEC)	비고 (REMARK)
				A			
1	HRA0401100C	로커암축조합	ROCKER LEVER SHAFT ASS'Y	1			
2	HRA0401600C	로커암	ROCKER LEVER	8			
3	AF02110000E	밸브조정나사	ADJUSTMENT SCREW, VALVE	8			
4	HH05280000A	육각고정너트	HEX. NUT	8			
5	HRA0401501B	로커암축	SHAFT, ROCKER LEVER	1			
6	27241-100000	캡형플러그	PLUG, CAP	2			
7	HRA0401200A	서포트(A)	SUPPORT(A)	1			
8	HRA0401300A	서포트(B)	SUPPORT(B)	3			
9	HRA0401400A	스프링(로커암)	SPRING, ROCKER ARM	3			
10	22242-000190	축용C형스냅링 A종	CIRCLIP	2			
11	26921-080102	멈춤나사	SCREW, STOP 8×10	1			
12	HRA0401800A	심음볼트	STUD BOLT	4			
13	22117-120000	평와셔	WASHER 12	4			
14	HA03180000B	너트	NUT M12	4			



A33\_013

# 배기매니폴드부 (EXHAUST MANIFOLD)

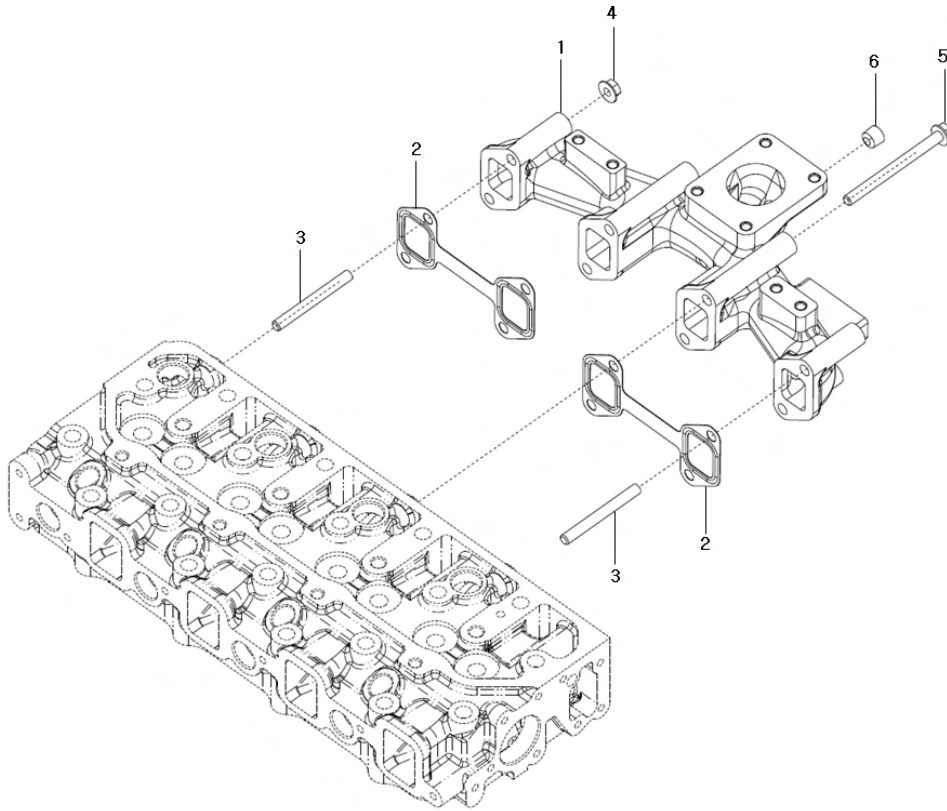

A33\_013

## 배기매니폴드부 (EXHAUST MANIFOLD)

A: K57C

순번 (NO)	부품번호 (PART NO)	품명 (PART NAME)	품명 (PART NAME)	수량		규격 (SPEC)	비고 (REMARK)
				A			
1	EA00003142B	배기매니폴드	EXHAUST MANIFOLD	1			
2	HRA0600200A	가스켓(배기매니폴드)	GASKET(EXHAUST MANIFOLD)	2			
3	2621D-080652	심음볼트	BOLT, STUD	4			
4	2636A-080002	육각플랜지너트	HEX. FLANGE NUT	4			
5	2610D-080952	육각플랜지볼트	HEX. FLANGE BOLT	4			
6	23871-020000	테이퍼나사플러그	TAPER PLUG	1			

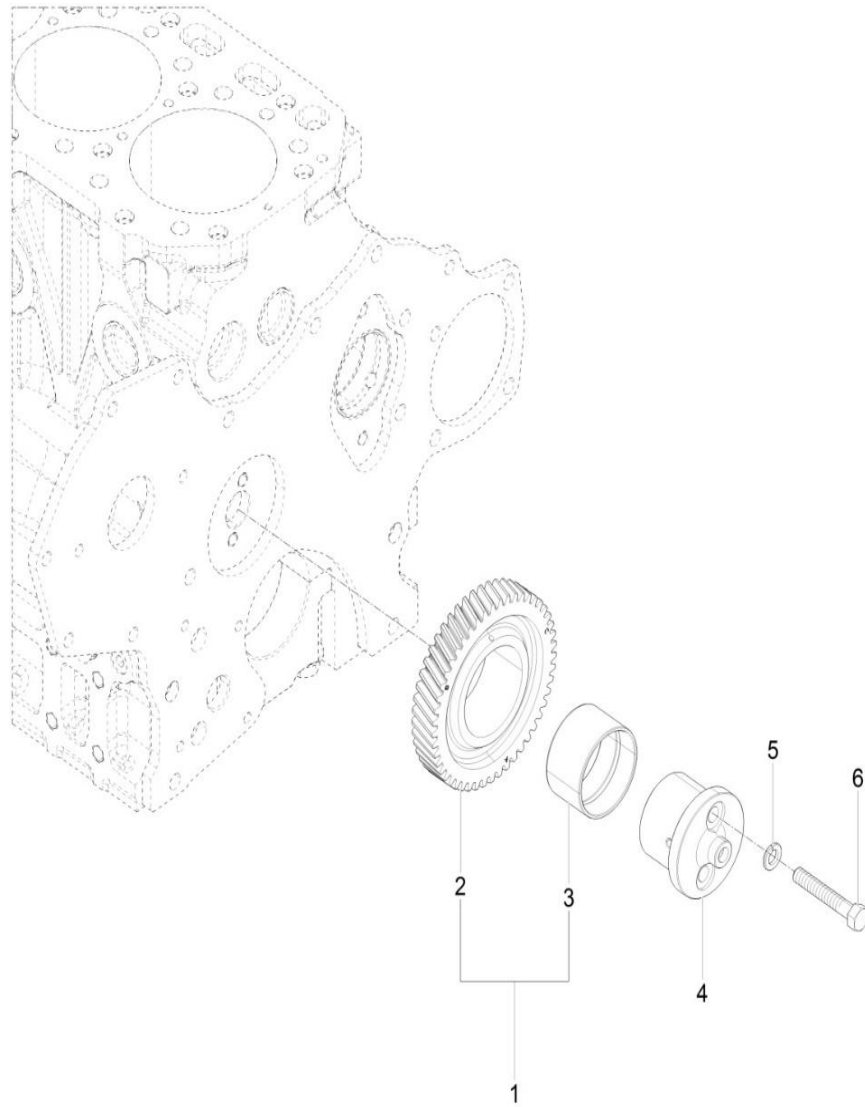

A35\_002

아이들기어조합부 (IDLE GEAR)

A: K57C

순번 (NO)	부품번호 (PART NO)	품명 (PART NAME)	품명 (PART NAME)	수량		규격 (SPEC)	비고 (REMARK)
				A			
1	HRA0700600A	아이들기어조합	IDLE GEAR ASS'Y	1			
2	HRA0700601A	아이들기어	IDLE GEAR	1			
3	HH08120000A	부시(아이들기어)	BUSH(IDLE GEAR)	1			
4	EA00000848B	아이들기어축	SHAFT, IDLE GEAR	1			
5	22217-080000	스프링와셔	WAHSER, SPRING	2			
6	HRU0700700A	볼트(아이들축)	BOLT(IDLE SHAFT)	2			

A36\_004

# 기어케이스조합부 (COVER, FRONT GEAR)

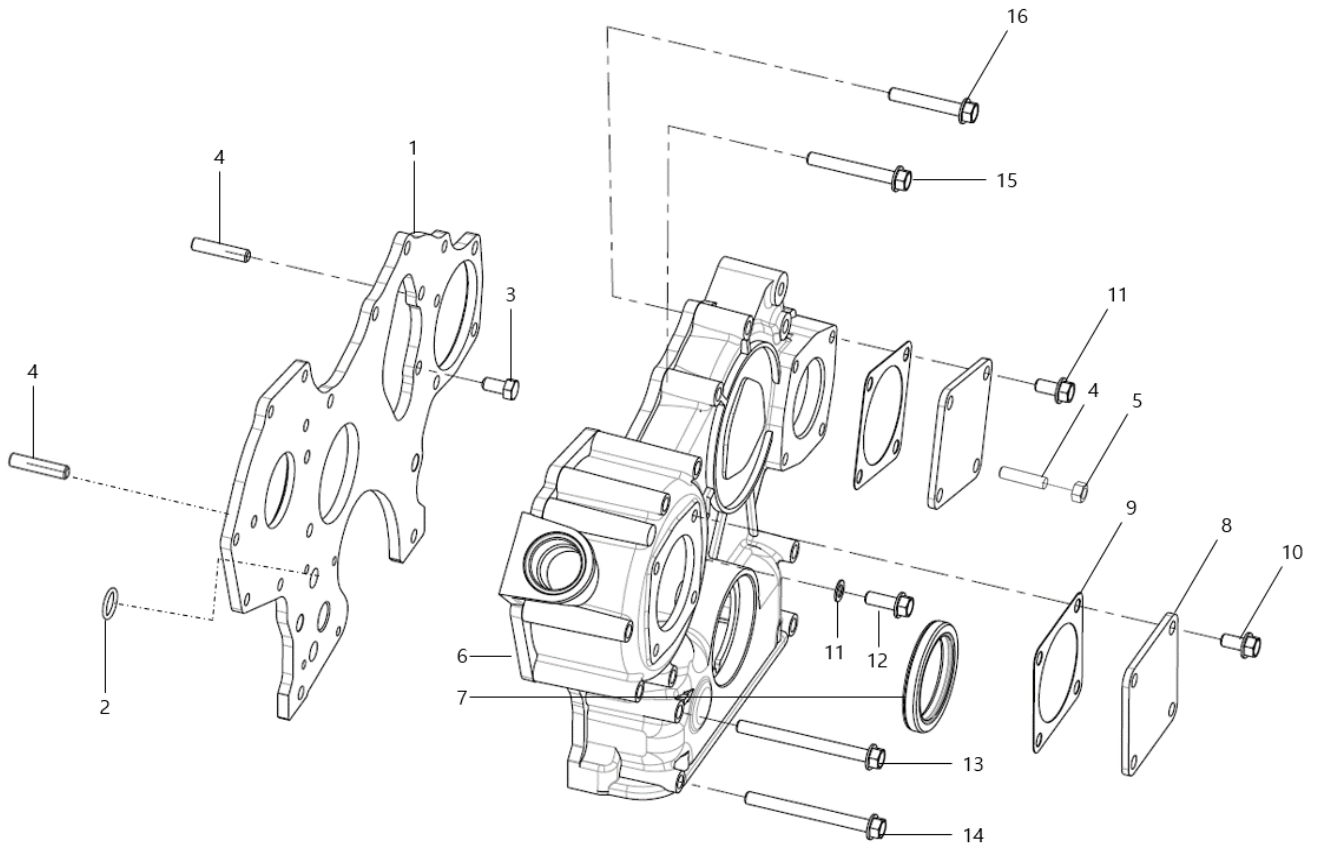

A36\_004

## 기어케이스조합부 (COVER, FRONT GEAR)

A: K57C

순번 (NO)	부품번호 (PART NO)	품명 (PART NAME)	품명 (PART NAME)	수량			규격 (SPEC)	비고 (REMARK)
				A				
1	HRA020010DE	플랜지(기어케이스)	FLANGE(GEAR CASE)	1				
2	24311-000160	운동용 O링	O-RING	2				
3	26116-080162	육각볼트	HEX. BOLT	3				
4	HM02380000A	심음볼트	STUD BOLT	5				
5	26716-080002	육각플랜지너트	HEX. FLANGE NUT	2				
6	EA00006686A	기어케이스	GEAR CASE	1				
7	HRC0200402B	오일실(G)	OIL SEAL(G)	1				
8	HC01230000C	커버	COVER	2				
9	HA02110000B	패킹	PACKING	2				
10	26106-080162	육각플랜지볼트	HEX. FLANGE BOLT	8				
11	23414-080000	패킹	PACKING	1				
12	26106-080222	육각플랜지볼트	HEX. FLANGE BOLT	1				
13	26106-080902	육각플랜지볼트	HEX. FLANGE BOLT	2				
14	26106-080852	육각플랜지볼트	HEX. FLANGE BOLT	7				
15	26106-080602	육각플랜지볼트	HEX. FLANGE BOLT	3				
16	26106-080502	육각플랜지볼트	HEX. FLANGE BOLT	1				

A37\_001

밸런스부 (BALANCE ASS'Y)

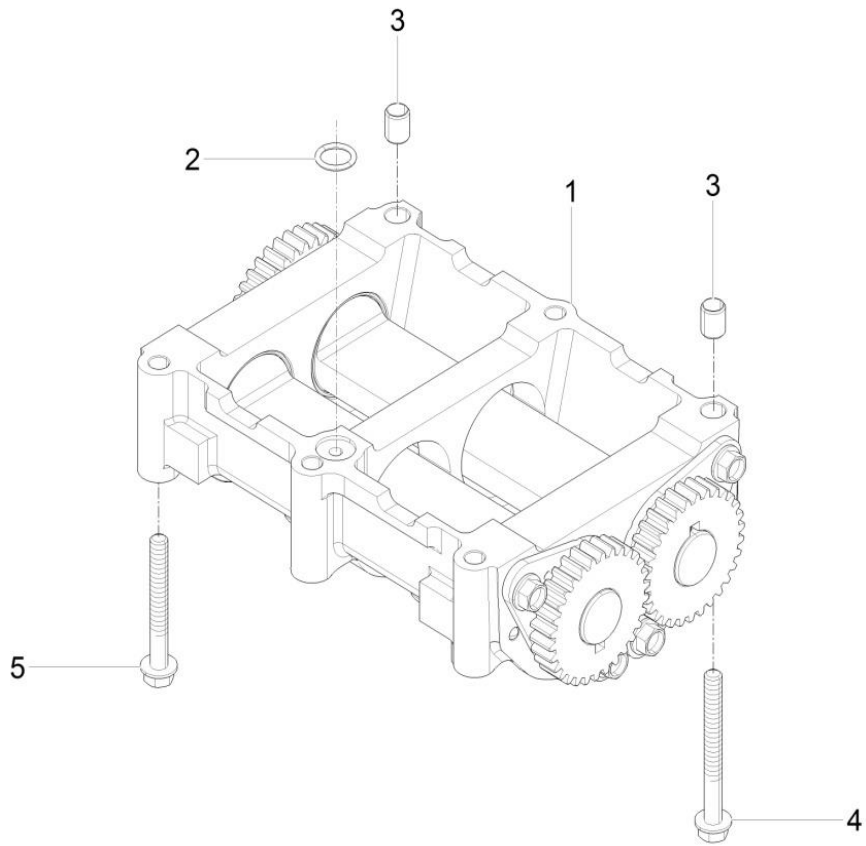

A37\_001

## 밸런스부 (BALANCE ASS'Y)

A: K57C

순번 (NO)	부품번호 (PART NO)	품명 (PART NAME)	품명 (PART NAME)	수량		규격 (SPEC)	비고 (REMARK)
				A			
1	HRA1000100A	밸런스조합	BALANCE ASS'Y	1			
2	24311-000140	운동용 O-링	O-RING	1			
3	HRA1000700A	노크핀	PIN, GUIDE	2			
4	26106-080752	육각플랜지볼트	HEX. FLANGE BOLT	2			
5	26106-080652	육각플랜지볼트	HEX. FLANGE BOLT	4			



A38\_009

# 검유봉조합부 (GAUGE, OIL LEVEL)

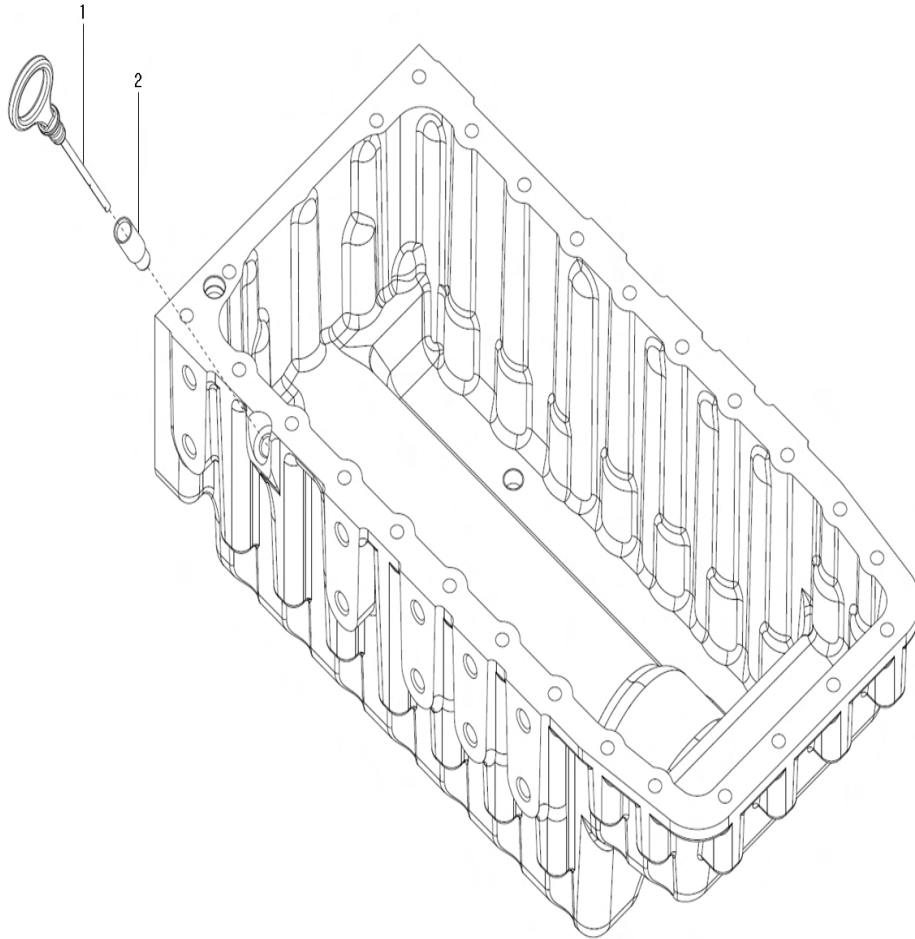

A38\_009

## 검유봉조합부 (GAUGE, OIL LEVEL)

A: K57C

순번 (NO)	부품번호 (PART NO)	품명 (PART NAME)	품명 (PART NAME)	수량		규격 (SPEC)	비고 (REMARK)
				A			
1	EA00005342A	검유봉	OIL GAUGE	1			
2	EA00004584A	가이드(검유봉)	GUIDE(OIL GAUGE)	1			

A39\_001

## 급유구조합 (OIL FILLER CAP)

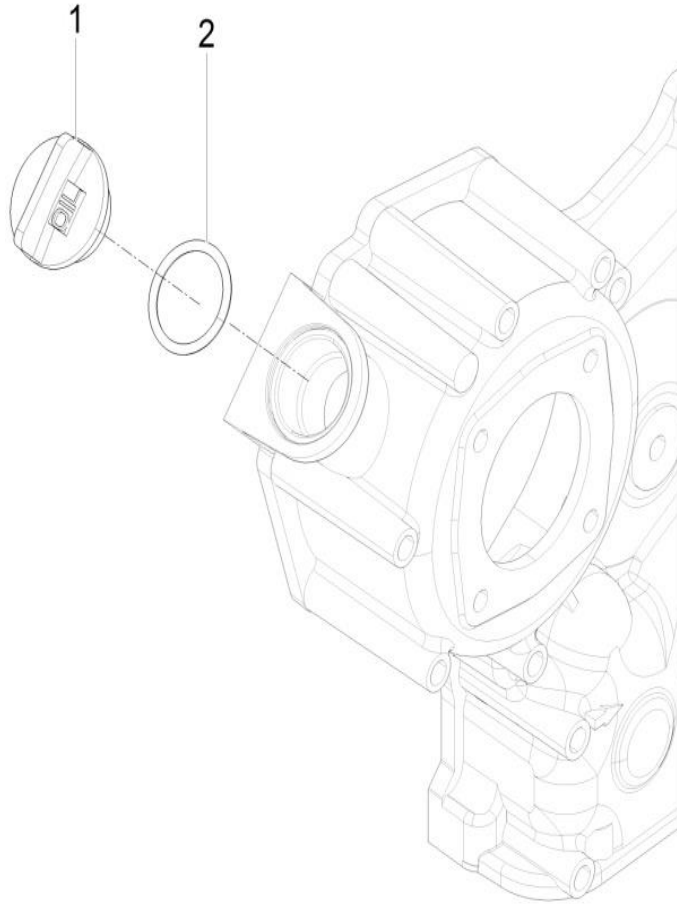

A39\_001

## 급유구조합 (OIL FILLER CAP)

A: K57C

순번 (NO)	부품번호 (PART NO)	품명 (PART NAME)	품명 (PART NAME)	수량		규격 (SPEC)	비고 (REMARK)
				A			
1	HC03470000B	급유구	CAP,FILLER	1			
2	24311-000320	운동용 O-링	O-RING	1			

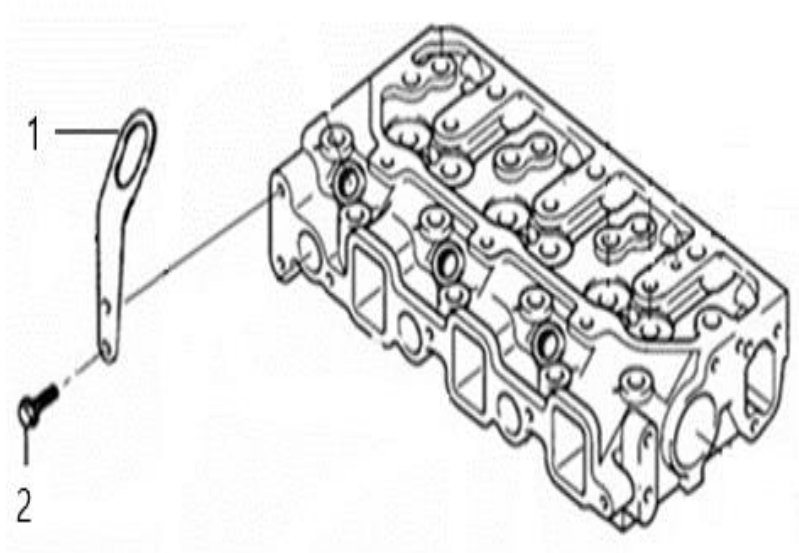

A40\_003

## 엔진리프트조합부 (LIFT ASS'Y OPTION)

A: K57C

순번 (NO)	부품번호 (PART NO)	품명 (PART NAME)	품명 (PART NAME)	수량		규격 (SPEC)	비고 (REMARK)
				A			
1	HK03530000B	리프트	BRACKET,LIFTING	1			
2	26106-080162	육각플랜지볼트	SCREW,HEX FLANGE HEAD CAP	2			

A41\_001

컴프레셔구동부 (COMP.DRIVE PULLEY ASS'Y OPTION)

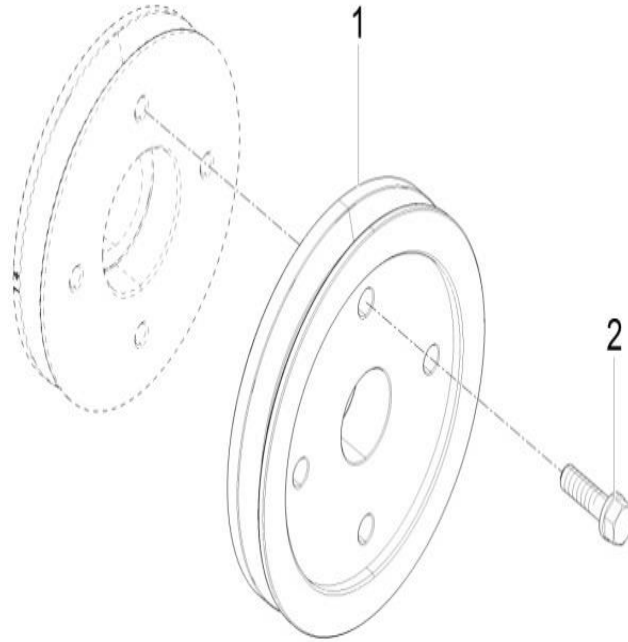

A41\_001

컴프레셔구동부 (COMP.DRIVE PULLEY ASS'Y OPTION)

A: K57C

순번 (NO)	부품번호 (PART NO)	품명 (PART NAME)	품명 (PART NAME)	수량		규격 (SPEC)	비고 (REMARK)
				A			
1	HRC7001500A	컴프레셔구동V-폴리	PULLEY, COMP. DRIVE	1			
2	26013-080302	와셔조립육각볼트	BOLT, WASHER SET	4			



A42\_003

# 스타터 (MOTER, STARTIONG)

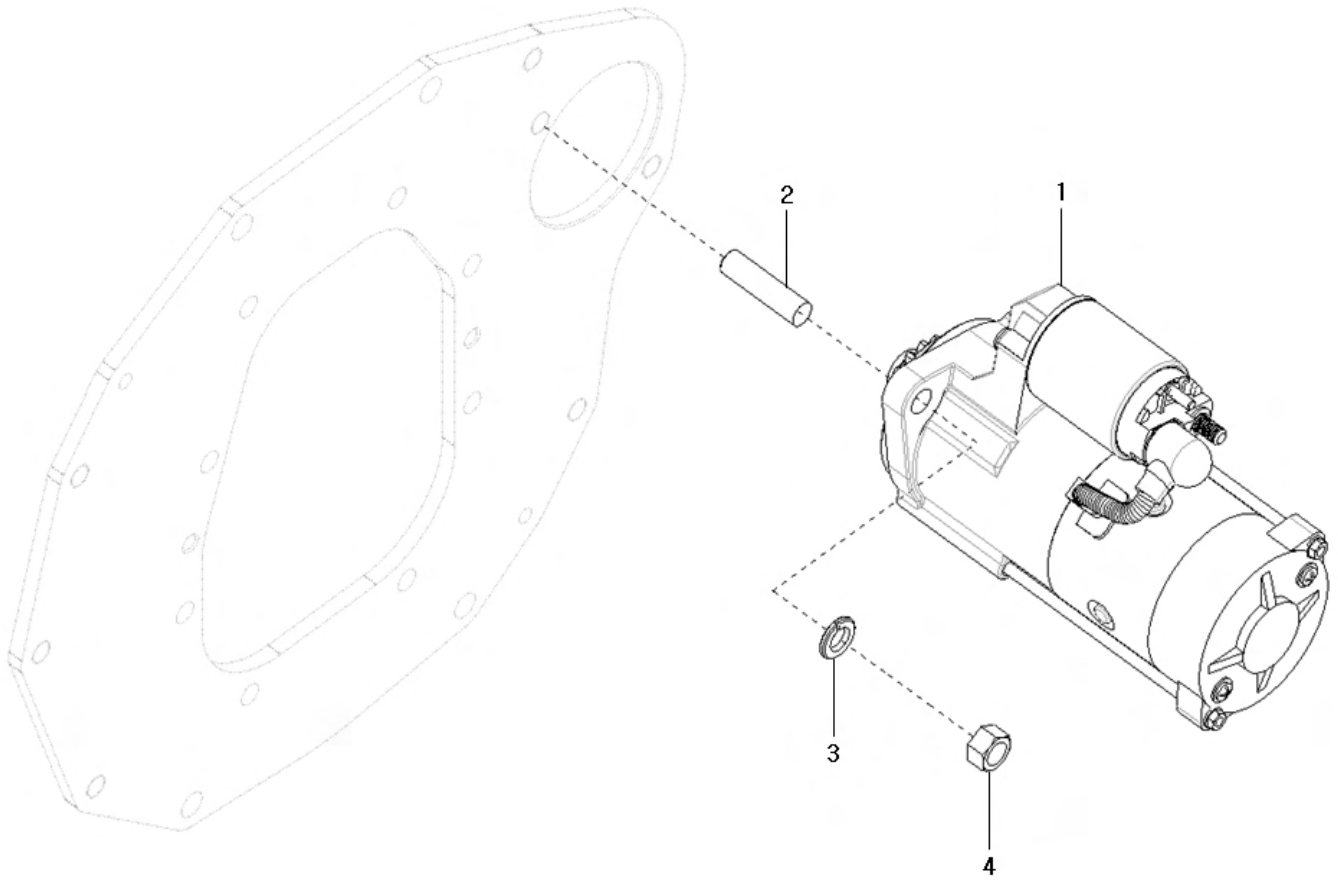

A42\_003

## 스타터 (MOTER, STARTIONG)

A: K57C

순번 (NO)	부품번호 (PART NO)	품명 (PART NAME)	품명 (PART NAME)	수량		규격 (SPEC)	비고 (REMARK)
				A			
1	EA00004194B	스타터	STARTING MOTOR	1			
2	26216-120302	심음볼트	STUD	1			
3	22217-120000	스프링와셔	SPRING WASHER	1			
4	26716-120002	육각너트	HEX. NUT	1			

A43\_001

DPF취부브라켓조합부 (DPF SUPPORT OPTION)

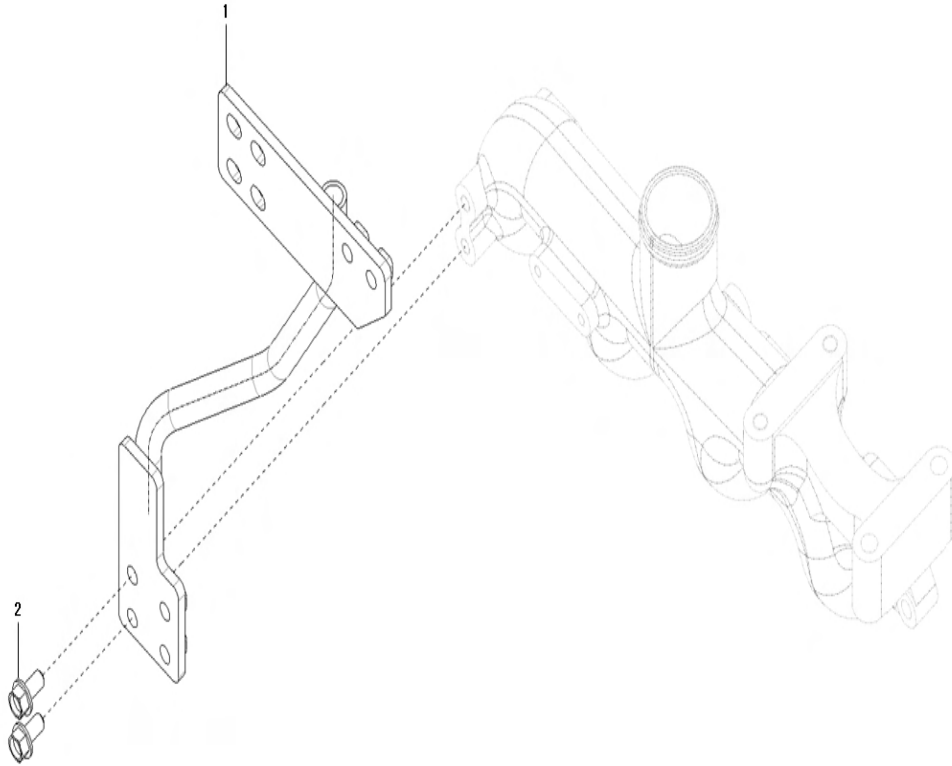

A43\_001

## DPF취부브라켓조합부 (DPF SUPPORT OPTION)

A: K57C

순번 (NO)	부품번호 (PART NO)	품명 (PART NAME)	품명 (PART NAME)	수량		규격 (SPEC)	비고 (REMARK)
				A			
1	EA00003192C	DPF취부브라켓조합부	DPF BRACKET	1			
2	26106-080162	육각플랜지볼트	HEX. FLANGE BOLT	2			

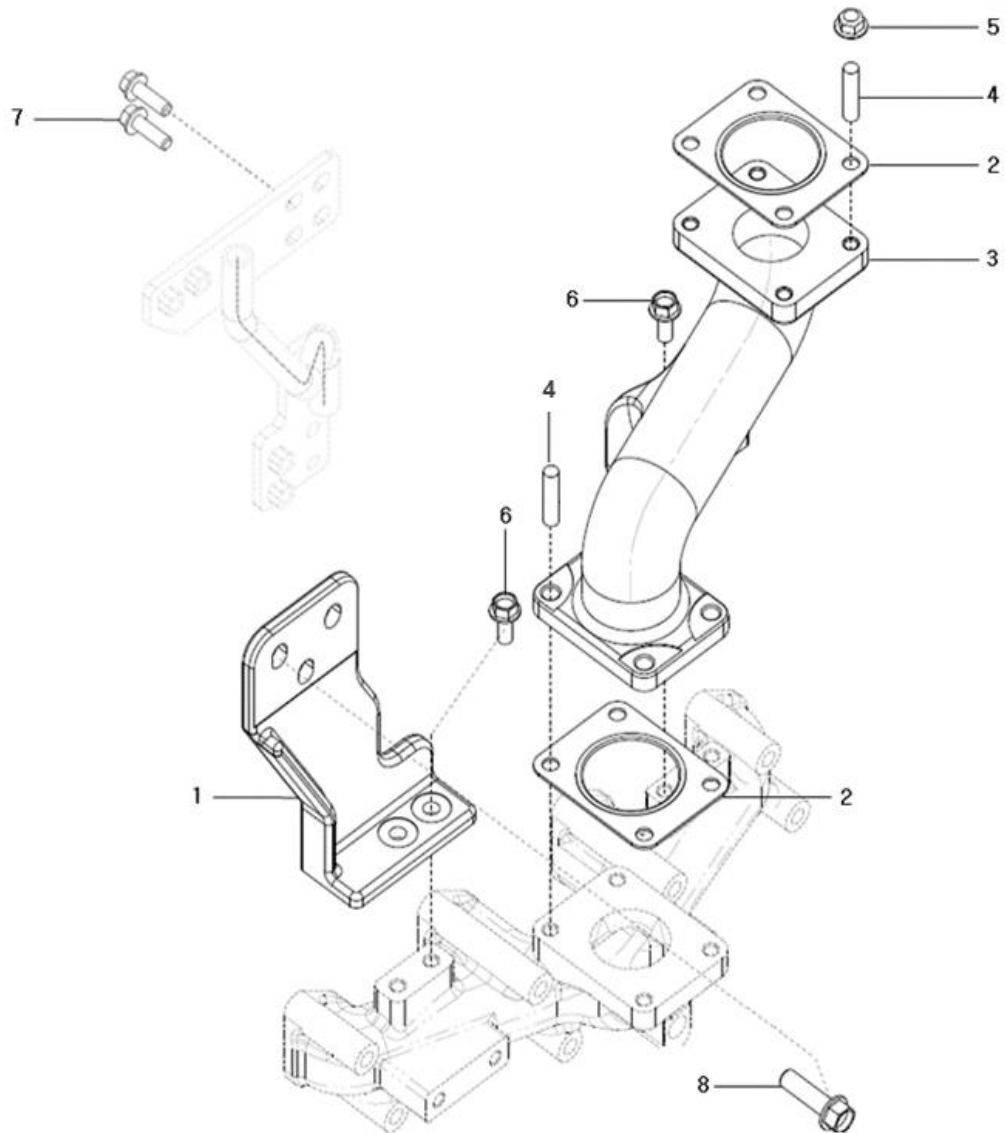

A44\_006

## DPF취부부 (DPF MOUNTING OPTION)

A: K57C

순번 (NO)	부품번호 (PART NO)	품명 (PART NAME)	품명 (PART NAME)	수량		규격 (SPEC)	비고 (REMARK)
				A			
1	EA00003136C	DPF 고정 하우징A	DPF_HOUSING_A	1			
2	EA00005692A	개스킷	GASKET, MUFFLER	2			
3	EA00003137B	DPF 고정 하우징B	DPF_HOUSING_A	1			
4	2621D-080252	심음볼트	STUD	8			
5	2636A-080002	육각플랜지너트	HEX. FLANGE NUT	8			
6	26106-080202	육각플랜지볼트	HEX. FLANGE BOLT	4			
7	26106-080252	육각플랜지볼트	HEX. FLANGE BOLT	2			
8	26106-100302	육각플랜지볼트	HEX. FLANGE BOLT	4			

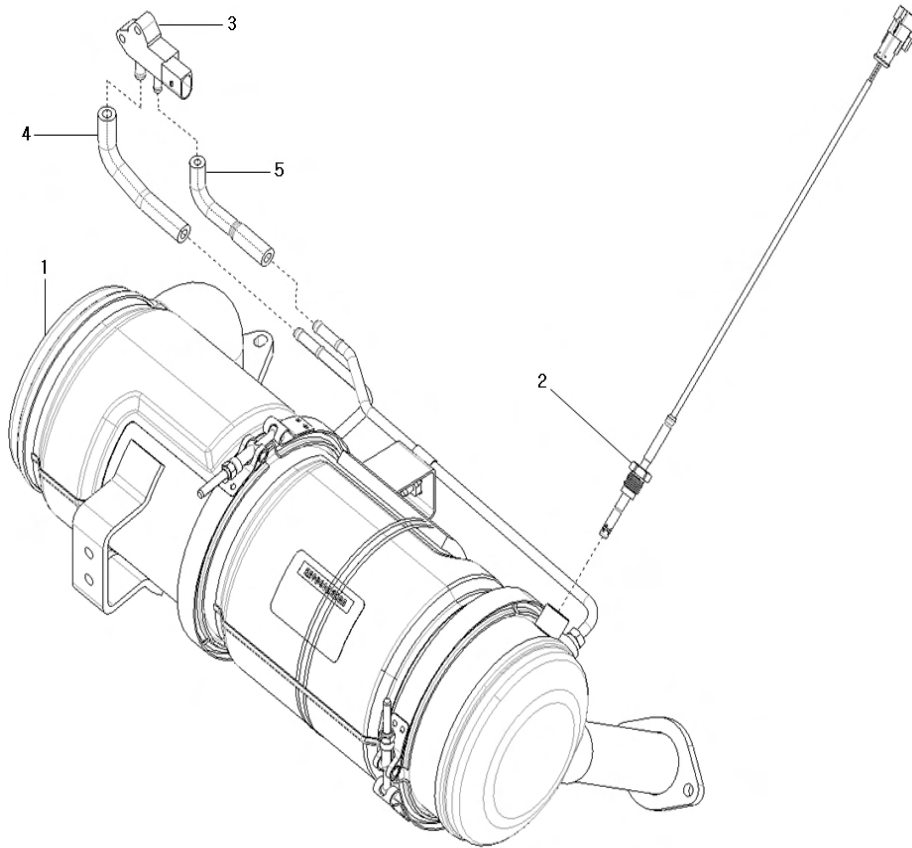

A45\_010

DPF부 (DPF)

A: K57C

순번 (NO)	부품번호 (PART NO)	품명 (PART NAME)	품명 (PART NAME)	수량		규격 (SPEC)	비고 (REMARK)
				A			
1	EA00004115D	DPF 조합(5.66"_내수)	DPF ASSY	1			
2	EA00005845A	온도센서	SENSOR, TEMP.	1			
3	EA00003291A	차압센서	SENSOR, DIFF. PRESS	1			
4	EA00003287A	차압센서호스(IN)	HOSE(IN), DIFF. PRESS SENSOR	1			
5	EA00003288A	차압센서호스(OUT)	HOSE(OUT), DIFF. PRESS SENSOR	1			



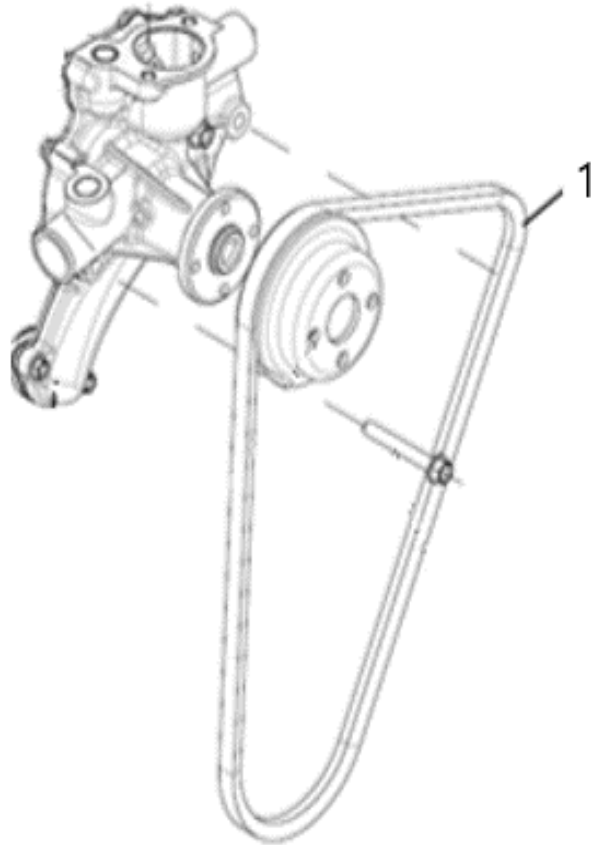

A48\_006

## V-벨트부 (V-BELT)

A: K57C

순번 (NO)	부품번호 (PART NO)	품명 (PART NAME)	품명 (PART NAME)	수량			규격 (SPEC)	비고 (REMARK)
				A				
1	EA00005549A	V-벨트(40")	V-BELT(40")	1				



# B

GROUP

엔진 악세서리 & 컨트롤  
(ENGINE ACCESSORIES & CONTROL)

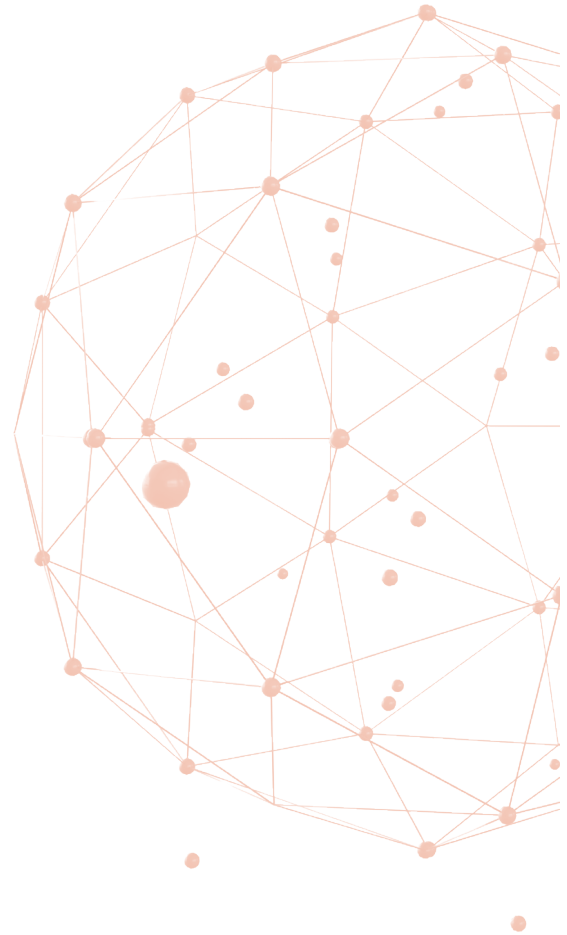



B01010

## 연료탱크 (FUEL TANK)

A: K57C

순번 (NO)	부품번호 (PART NO)	품명 (PART NAME)	품명 (PART NAME)	수량		규격 (SPEC)	비고 (REMARK)
				A			
1	TA00037917C	연료탱크총조합	FUEL,TANK	1			
2	TA00035291D	연료탱크조합	FUEL,TANK	1			
3	TA00036178C	연료호스(1000)조합	HOSE	1			
4	TA00036175C	연료호스(1100)조합	HOSE	1			
5	23080-015000	호스클램프	HOSE CLAMP	2			
6	HA00000855A	연료센서	SENSOR,FUEL	1			
7	26106-050142	육각플랜지볼트	HEX FLANGE BOLT	5			
8	TA00056576A	여과망	STRAINER,FUEL	1			
9	TA00037880A	주유구캡	CAP,FUEL TANK ASS'Y	1			
10	TA00035817F	연료탱크전방서포트	SUPPORT(F),FUEL TANK	1			
11	TA00036449E	연료탱크후방서포트(내수)	SUPPORT(R),FUEL TANK	1			
12	26106-100202	육각플랜지볼트	HEX FLANGE BOLT	6			
13	26367-100002	육각플랜지너트	HEX FLANGE NUT	2			
14	26106-080252	육각플랜지볼트	HEX FLANGE BOLT	1			
15	TA00035957F	전방밴드조합	BAND ASS'Y	1			
16	TA00035974G	후방밴드조합	BAND ASS'Y	1			
17	TA00035811C	연료탱크 커버	COVER, TANK	1			
18	26106-080162	육각플랜지볼트	HEX FLANGE BOLT	4			
19	HF20190000A2	피드펌프	FEED PUMP	1			
20	26106-060122	육각플랜지볼트	HEX FLANGE BOLT	2			
21	23080-013000	호스클램프	HOSE CLAMP	2			
22	TA00055012C	연료호스(PF)	HOSE,FUEL	1			

B03010

# 에어 클리너 (AIR CLEANER)

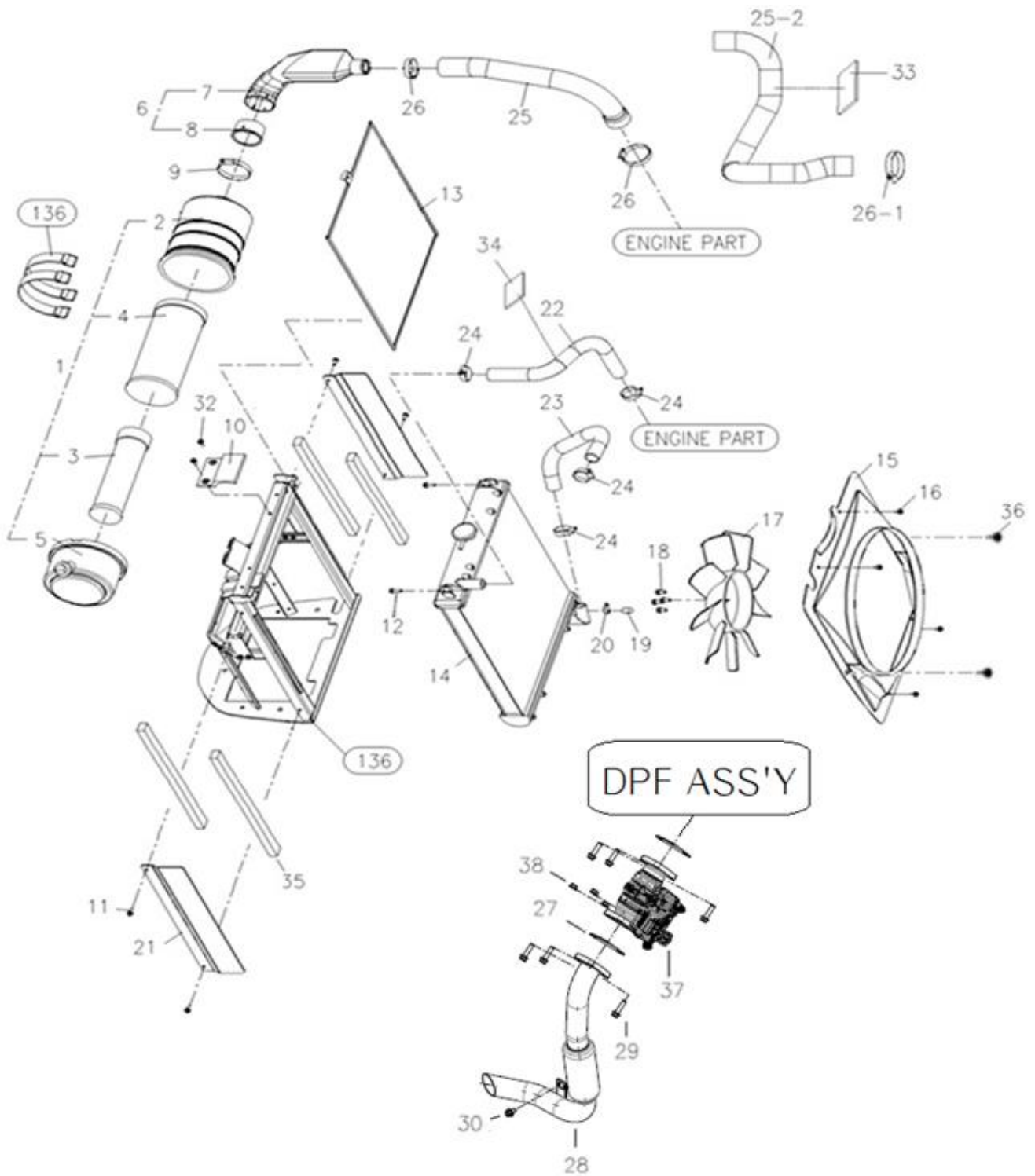

B03010

## 에어 클리너 (AIR CLEANER)

A: K57C

순번 (NO)	부품번호 (PART NO)	품명 (PART NAME)	품명 (PART NAME)	수량			규격 (SPEC)	비고 (REMARK)
				A				
1	HLT0621000A2	에어클리너조합	AIR CLEANER ASS'Y	1				
2	HLT0621010A9	에어클리너본체	AIR CLEANER BODY	1				
3	HLT0621020A9	엘리먼트(OUTER)	ELEMENT	1				
4	HLT0621030A9	엘리먼트(INNER)	ELEMENT	1				
5	HLT0621040A9	커버(에어클리너)	COVER	1				
6	TA00034859A	흡기파이프조합	INTAKE PIPE ASS'Y	1				
7	TA00034847A	흡기파이프	INTAKE PIPE	1				
8	TA00021622A	흡기파이프시일	SEAL	1				
9	23000-080000	호스클립	HOSE CLIPS	1				
10	TA00025591A	방진고무	RUBBER, DAMPER	1				
11	26106-060162	육각플랜지볼트	HEX FLANGE BLOT	4				
12	26014-060252	와셔조립육각볼트	BOLT W/WASHER	2				
13	TA00024833B	방진망	MESH, DUST	1				
14	EA00003972A	라디에이터	RADIATOR	1				
15	TA00061169A	슈라우드	SHROUD	1				
16	HRA1203200A4	태핑나사	SCREW, TAPPING	4				
17	TA00061163A	냉각휠(430)	FAN(430)	1				
18	26106-080162	육각플랜지볼트	HEX FLANGE BLOT	4				
19	HRC1201200A4	캡(쿨러)	CAP	1				
20	23000-016000	호스클립	HOSE CLIPS	1				
21	TA00049446A	라디에이터브래킷 조합	BRACKET, RADIATOR	2				
22	TA00060726A	냉각수 호스A	HOSE A, COOLING	1				
23	TA00025609C	냉각수 호스B	HOSE B, COOLING	1				
24	23010-038000	호스밴드	HOSE CLIPS	4				
25	TA00064658A	흡기호스	INTAKE HOSE	1				
26	23000-054000	호스클립	HOSE CLIPS	2				
26	23000-070000	호스클립	HOSE CLIPS	1				
27	EA00006088A	가스켓(TC_IN)	GASKET(TC_IN)	2				
28	EA00006603A	배기파이프	EXHAUST PIPE ASS'Y	1				
29	26106-080302	육각플랜지볼트	HEX FLANGE BLOT	6				
30	26106-080122	육각플랜지볼트	HEX FLANGE BLOT	1				
32	26015-060162	와셔조립육각볼트	BOLT W/WASHER	2				
33	TA00036162C	흡기호스(Turbo) 방열판	INSULATOR	2				
34	TA00036163C	냉각수 호스 A 방열판	INSULATOR	3				
35	TA00036707A	시일(RD)	SEAL	4				
36	26106-080162	육각플랜지볼트	HEX FLANGE BLOT	2				
37	EA00005795C	전자식배기밸브	EXHAUST PIPE ASS'Y	1				
38	26367-080002	육각플랜지너트	HEX FLANGE NUT	3				

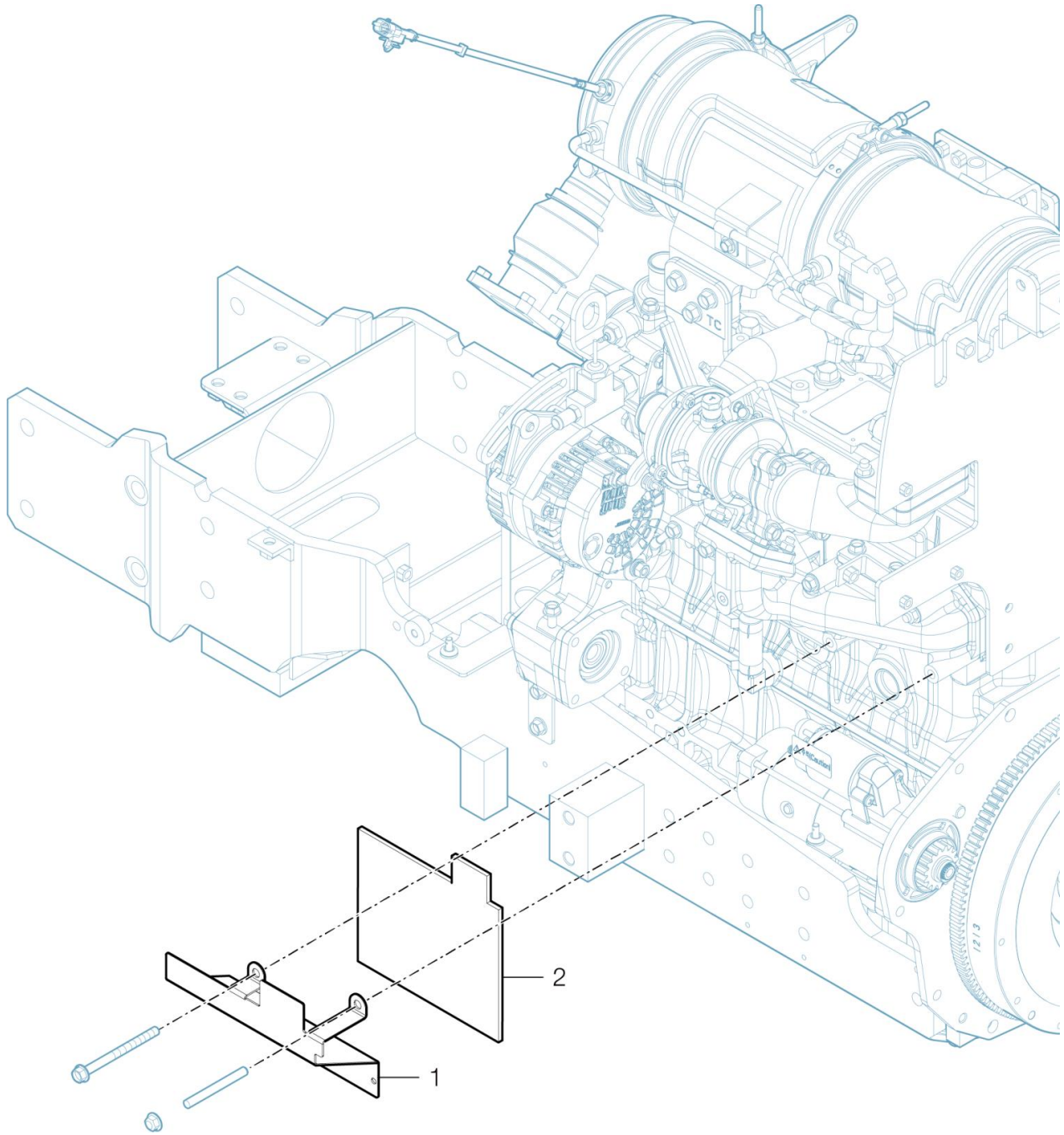



B03012

## 방열판 (HEATSIN)

A: K57C

순번 (NO)	부품번호 (PART NO)	품명 (PART NAME)	품명 (PART NAME)	수량		규격 (SPEC)	비고 (REMARK)
				A			
1	TA00061455A	방열커버	HEAT PLATE	1			
2	TA00061457A	방열판	HEAT COVER	1			

B05011

# 악셀레이터 레버 (LEVER ACCELERATOR)

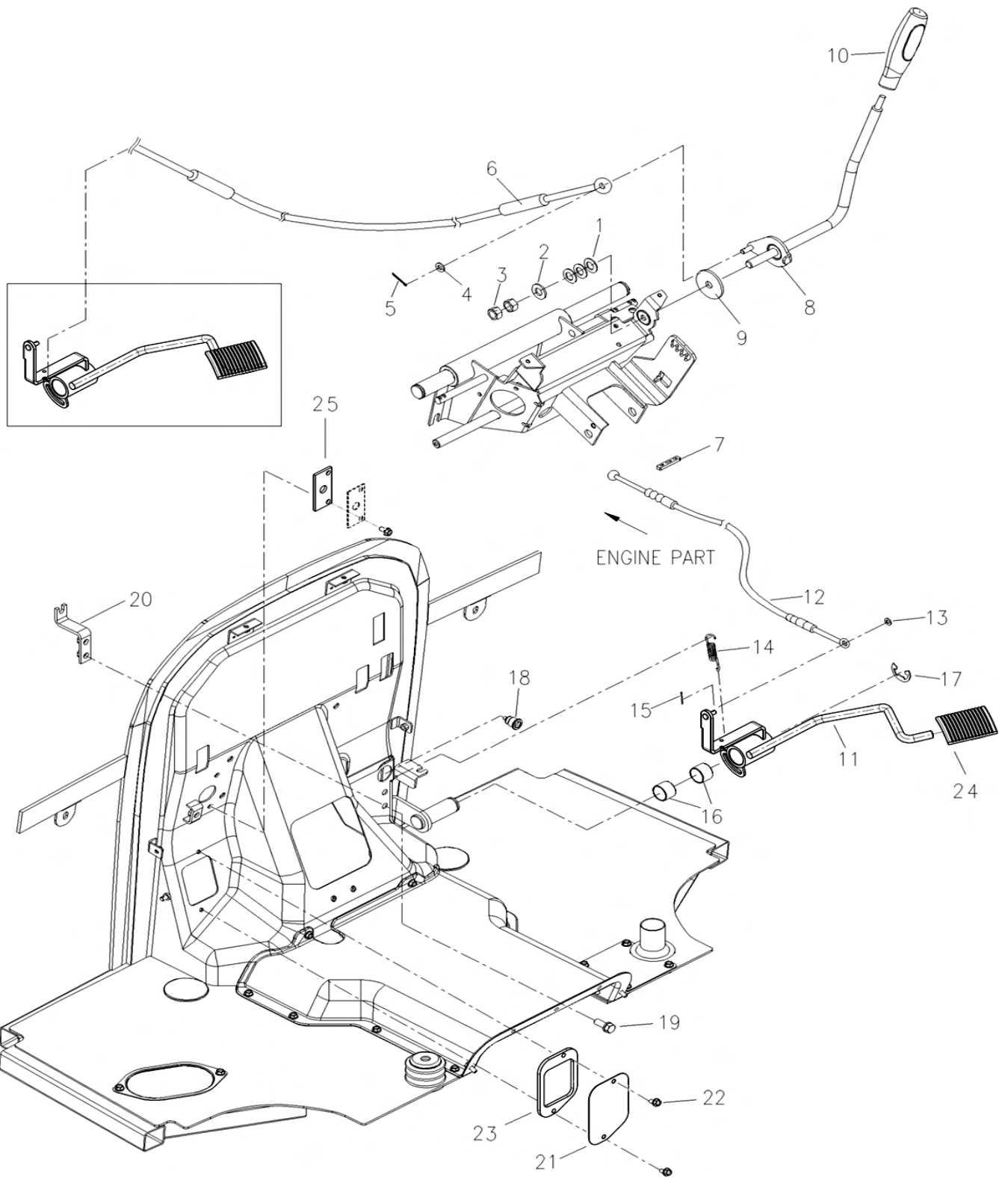

B05011

## 악셀레이터 레버 (LEVER ACCELERATOR)

A: K57C

순번 (NO)	부품번호 (PART NO)	품명 (PART NAME)	품명 (PART NAME)	수량		규격 (SPEC)	비고 (REMARK)
				A			
1	TC45010000A4	접시형 스프링와셔10	SPRING WASHER 10	3			
2	22137-060000	평와셔(마봉환)	PLAIN WASHER	1			
3	26716-100002	육각 너트	HEX NUT	1			
4	22137-100000	평와셔(마봉환)	PLAIN WASHER	1			
5	22417-160180	할 핀	COTTER PIN	1			
6	TA00030582A	엑셀레버 와이어	WIRE,ACCELERATOR	1			
7	TC45040000A4	고무(와이어이탈방지)	RUBBER CLAMP	1			
8	TA00022978A	레버(엑셀)	LEVER,ACCELERATOR	1			
9	TC45060000A	마찰판	PLATE, FRICTION	1			
10	TA00015801B	엑셀손잡이 노브 조합	KNOB, ACCELERTOR	1			
11	TA00028617A	악셀페달조합	PEDAL, ACCELERATOR	1			
12	TA00029575A	악셀페달와이어	WIRE,ACCELERATOR PEDAL	1			
13	22137-060000	평와셔	PLAIN WASHER	1			
14	RA00002397B	스프링	SPRING	1			
15	22417-160180	할핀(도금)	COTTER PIN	1			
16	24550-025200	드라이부시	DRY BUSH	2			
17	22272-000190	E형 스냅링	SNAP RING	1			
18	TA00048755A	엑셀 와이어 그로멧	GROMMET,ACCELERATOR WI	1			
19	26106-080162	육각플랜지볼트	HEX FLANGE BOLT	2			
20	FT01320000A	와이어브래킷B	WIRE,BRACKET	1			
21	TA00017501B	커버	COVER	1			
22	26106-060122	육각플랜지볼트	HEX FLANGE BOLT	2			
23	TA00034679B	고무판(2T)	PLATE, RUBBER	1			
24	TA00039370A	엑셀페달	PEDAL ASS'Y,ACCELERATOR	1			
25	TA00034695B	클러치 안전스위치 고무판	PLATE, RUBBER	1			



# C

GROUP

페달, 레버  
(PEDAL, LEVER)

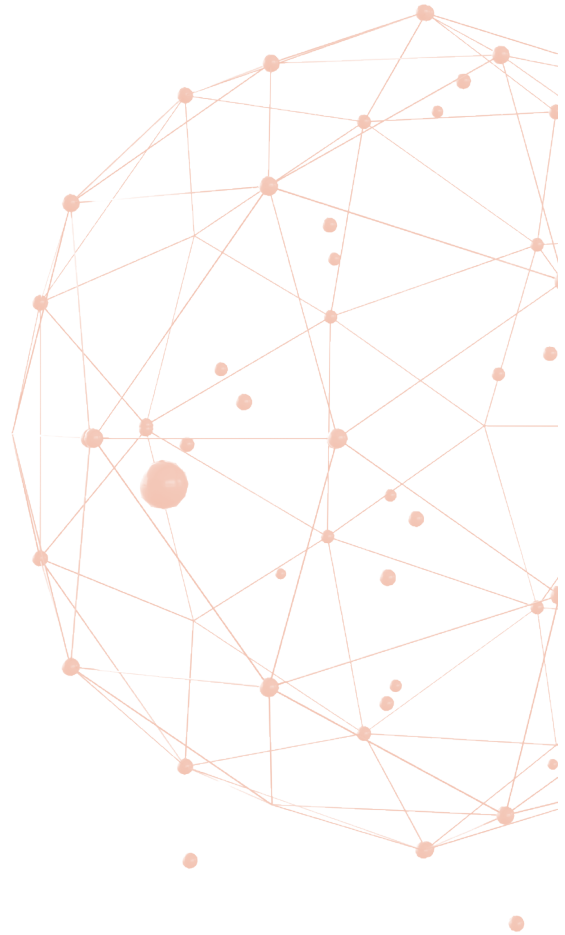

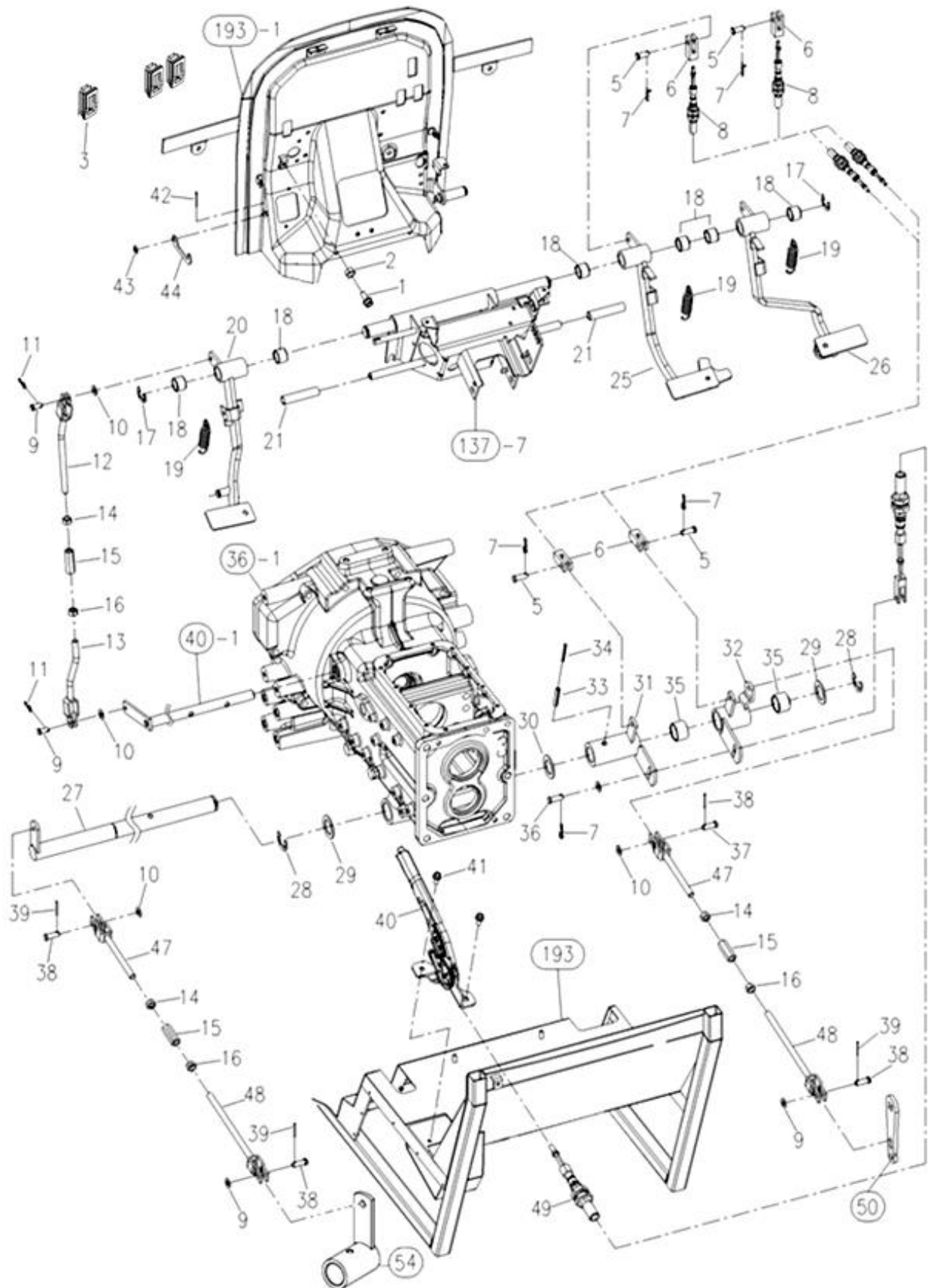

C02010

## 브레이크 페달 (BRAKE PEDAL)

A: K57C

순번 (NO)	부품번호 (PART NO)	품명 (PART NAME)	품명 (PART NAME)	수량			규격 (SPEC)	비고 (REMARK)
				A				
1	26116-080252	육각볼트	HEX BOLT	1				
2	26716-080002	육각너트	HEX NUT	1				
3	TA00047203A	페달부츠	BOOTS, PEDAL	3				
5	22487-100200	두부핀	HEAD PIN	4				
6	TW43030000A4	셔틀클리비스A	CLEVIS A	4				
7	RR51230000C4	빠짐방지 스톱핀 10	PROTECT PIN 10	5				
8	TA00002285A	브레이크 케이블	CABLE, BRAKE	2				
9	TT83010000A4	두부핀	HEAD PIN	2				
10	22137-100000	평와셔(마봉환)	PLAIN WASHER	6				
11	RR64050000B4	빠짐방지 핀 8	PROTECT PIN 8	2				
12	TA00017498C	클러치로드(상)	CLUTCH ROAD(UPPER)	1				
13	TA00017497B	클러치로드(하)	CLUTCH ROAD(LOWER)	1				
14	26716-120002	육각너트	HEX NUT	3				
15	TT67010000B4	턴버클	TURN BUCKLE	3				
16	TT67040000B4	너트(좌나사)	NUT(LEFT-SCREW)	3				
17	22272-000190	E형 스톱링	SNAP RING(E)	2				
18	TC73010200A4	부시 25X28C20	BUSH 25X28X20	6				
19	TC73090000A4	리턴스프링	RETURN SPRING	3				
20	TA00053349B	클러치페달	CLUTCH PEDAL	1				
21	TCB6300000A3	파이프(스톱퍼)	PIPE(STOPPER)	2				
25	TA00048447A	브레이크페달 L조합	PEDAL ASS'Y(LH), BRAKE	1				
26	TA00053351A	브레이크페달 R조합	PEDAL ASS'Y(RH), BRAKE	1				
27	TA00035982A	브레이크 축	SHAFT, PEDAL ROD	1				
28	22272-000240	E형 스톱링	SNAP RING(E)	2				
29	TB35120000B4	와셔 B	WASHER-B	2				
30	TB35110000B4	와셔 A	WASHER-A	1				
31	TA00017352B	브레이크 링크(좌)후	BRAKE LINK(L)REAR	1				
32	TA00017353C	브레이크 링크(우)후	BRAKE LINK(R)REAR	1				
33	22351-080050	스프링 핀	SPRING PIN	1				
34	22351-050050	스프링 핀	SPRING PIN	1				
35	TB26240000A4	부시	BUSH	2				
36	22487-100260	두부핀	HEAD PIN	1				
38	TT41090000A4	두부핀10x23	HEAD PIN 10x23	4				
39	22417-200300	할핀	COTTER PIN	4				
40	TA00001403A	주차브레이크 레버	LEVER, PARKING BRAKE	1				
41	26106-080202	육각플랜지볼트	HEX FLANGE BOLT	2				
42	22417-250300	할핀	COTTER PIN	1				
43	22137-080000	평와셔(마환봉)	PLAIN WASHER	1				
44	TA00018293B	로크(클러치 페달)	LOCK(CLUTCH PEDAL)	1				
47	TA00036183A	로드(좌)	ROD(L)	2				
48	NT53250000C4	로드(우)	ROD(R)	2				

C04010

# 셔틀레버 조합 (SHUTTLE ASS'Y)

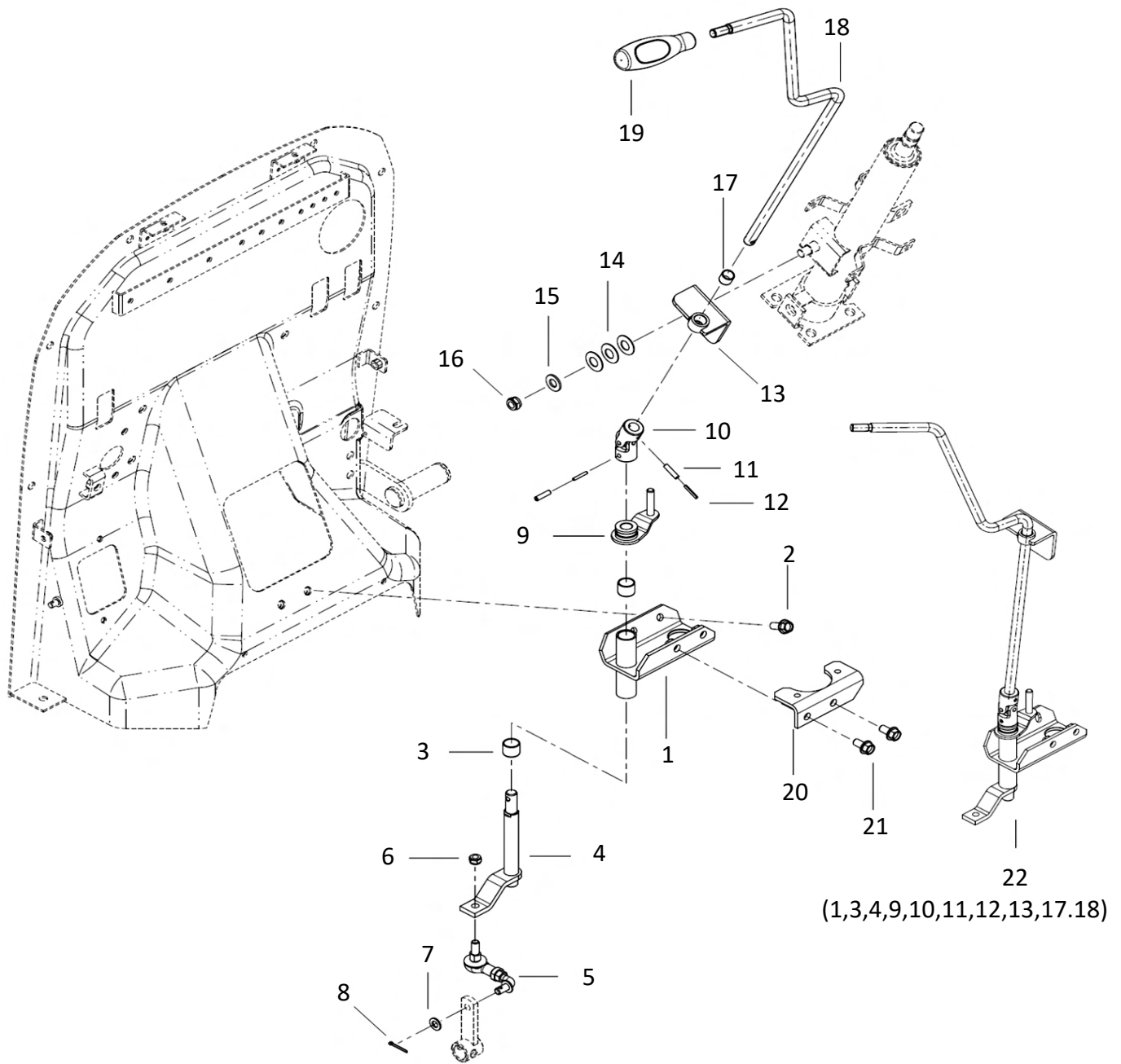

C04010

## 셔틀레버 조합 (SHUTTLE ASS'Y)

A: K57C

순번 (NO)	부품번호 (PART NO)	품명 (PART NAME)	품명 (PART NAME)	수량		규격 (SPEC)	비고 (REMARK)
				A			
1	TA00017490C	리버서축 브래킷	BRACKET	1			
2	26106-080202	육각플랜지볼트	HEX FLANGE BOLT	2			
3	24550-016150	드라이부시 16x15	DRT BUSH 16x15	2			
4	TA00017487D	리버서축	SHAFT, REVERSER	1			
5	TA00002832A	로드조합(F-R)	ROD ASS'Y(F-R)	1			
6	26347-080002	U-너트	U-NUT	1			
7	22117-080000	평와셔(소형)	PLAIN WASHER(SMALL)	1			
8	22417-250200	할핀(도금)	PIN	1			
9	TA00017493A	조인트암 조합	JOINT ARM ASS'Y	1			
10	TA00060736A	조인트	JOINT	1			
11	22351-050020	스프링 핀	SPRING PIN	2			
12	22351-030020	스프링 핀	SPRING PIN	2			
13	TA00047045A	브래킷조합(셔틀레버)	BRACKET, SHUTTLE	1			
14	TC94060000A4	접시 스프링 12	SPRING 12	3			
15	22137-100000	평와셔(마환봉)	PLAIN WASHER	1			
16	26347-100002	육각U-너트	HEX U-NUT	1			
17	24550-012120	드라이부시	BUSH	1			
18	TA00047186B	셔틀레버(25series)	LEVER, SHUTTLE	1			
19	TA00015796B	셔틀노브조합	KNOB, SHUTTLE	1			
20	TA00017502A	스위치취부판조합	SWITCH, BRACKET ASS'Y	1			
21	26106-080162	육각플랜지볼트	HEX FLANGE BOLT	2			
22	TA00047637C	리버서레버 조합	SHAFT ASSY, REVERSER	1			



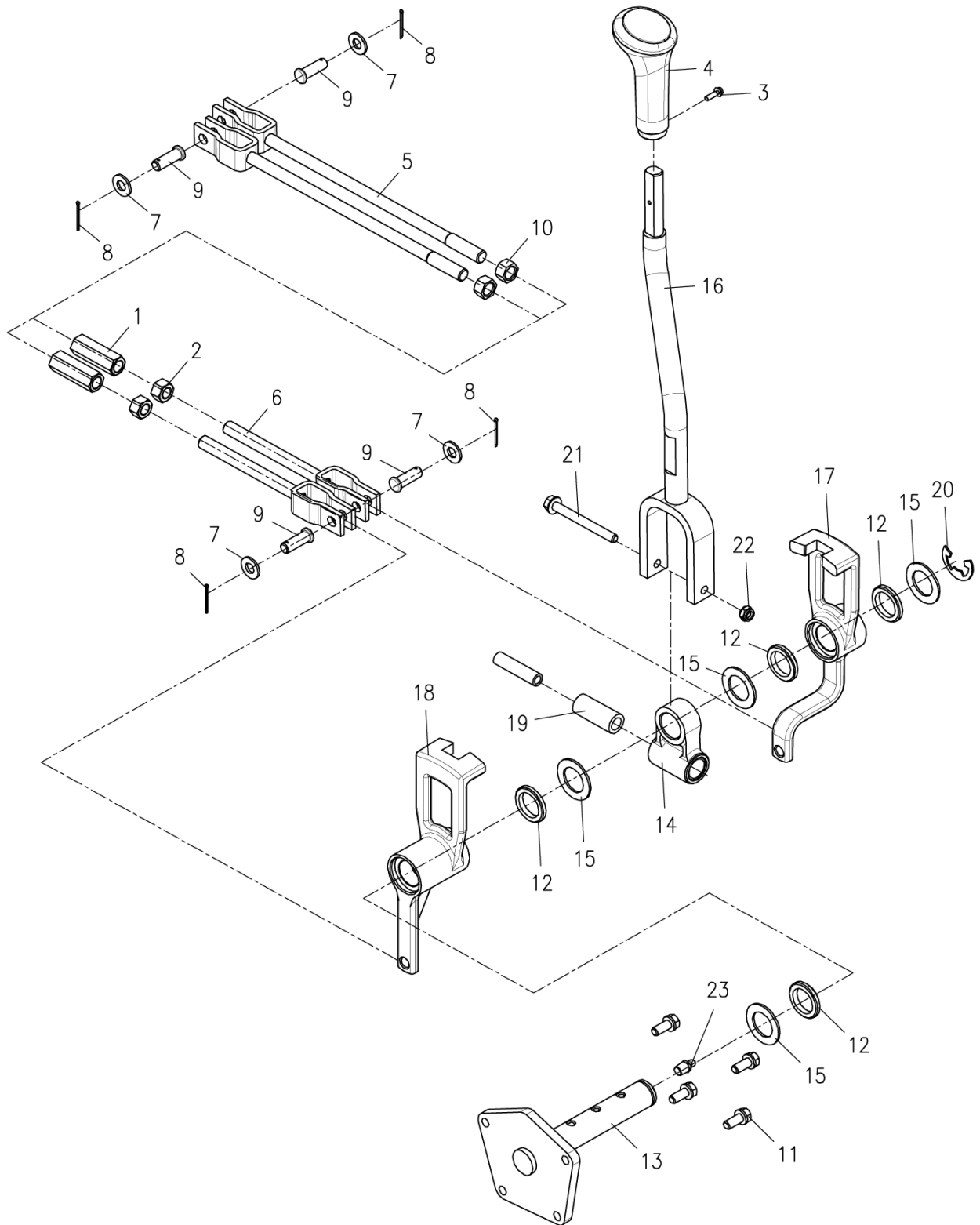

C04031

## 주변속레버 (LEVER, MAIN SHIFT)

A: K57C

순번 (NO)	부품번호 (PART NO)	품명 (PART NAME)	품명 (PART NAME)	수량		규격 (SPEC)	비고 (REMARK)
				A			
1	TT67010000A4	턴버클	TURN BUCKLE	2			
2	TT67040000A4	너트(좌나사)	NUT	2			
3	26023-040162	남비작은나사	SCREW	1			
4	TA00016326B	주변속노브조합	KNOB	1			
5	TN53250000A4	로드(우)	ROD R	2			
6	TA00018709A	로드(좌)	ROD L	2			
7	22137-100000	평와셔(마봉환)	WASHER	4			
8	22417-200250	할핀	COTTER PIN	4			
9	22487-100240	두부핀	PIN	4			
10	26716-120002	육각너트	NUT	2			
11	26013-080252	와셔조립육각볼트(SW)	BOLT W/WASHER	4			
12	24430-253505	오일실	OIL SEAL	4			
13	NT67610000A2	주변속레버축	SHAFT, MAIN SHIFT LEVER	1			
14	NT67620000A4	주변속레버축	HOLDER, MAIN SHIFT LEVER	1			
15	NT67630000A4	와셔	WASHER	4			
16	TA00028284B	주변속레버	LEVER, MAIN SHIFT	1			
17	NT67650000B2	주변속암B	ARM B, MAIN SHIFT	1			
18	NT67660000B2	주변속암A	ARM A, MAIN SHIFT	1			
19	FT67670000A4	고무스프링	RUBBER SPRING	1			
20	22272-000190	E형스냅링	SNAP RING	1			
21	26106-080752	육각플랜지볼트	HEX FLANGE BOLT	1			
22	26347-080002	U-너트	U-NUT	1			
23	24764-020000	그리스니플	GREASE NIPPLE	1			

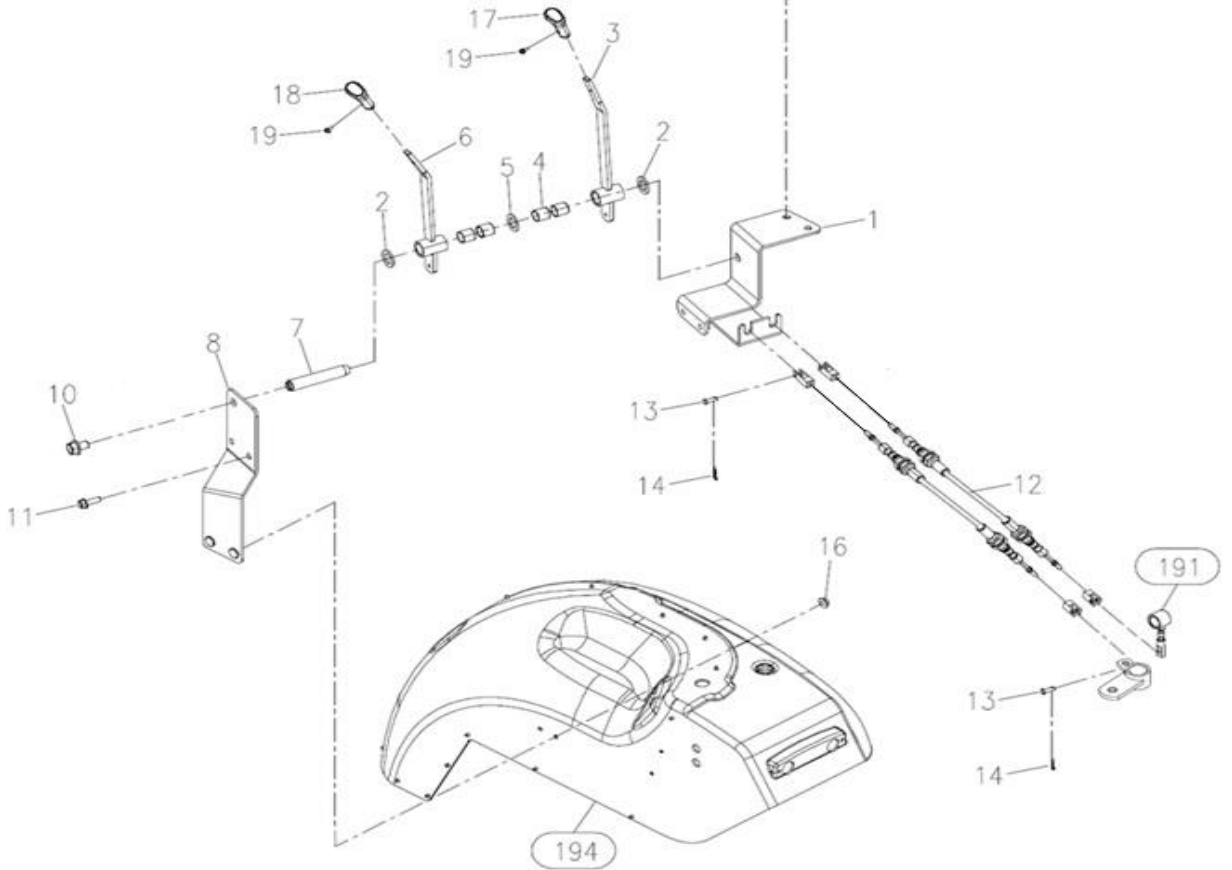
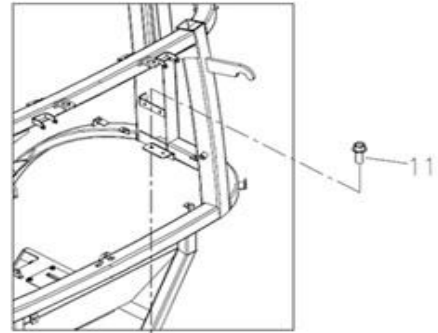
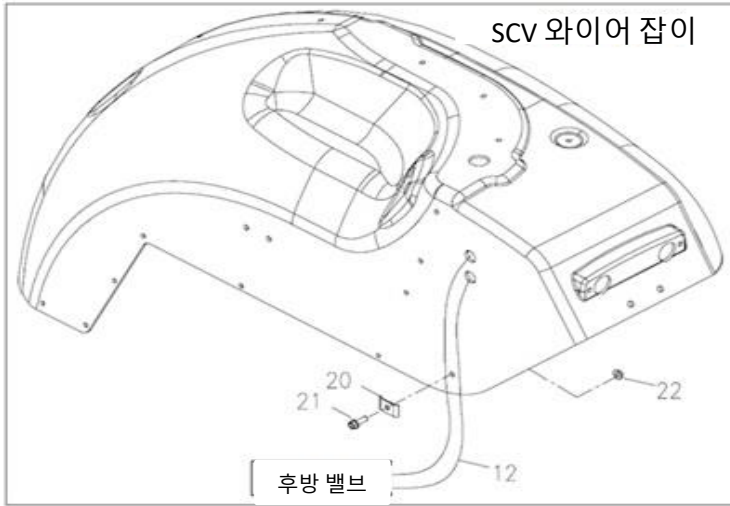

C04060

## SCV레버 (SCV LEVER)

A: K57C

순번 (NO)	부품번호 (PART NO)	품명 (PART NAME)	품명 (PART NAME)	수량		규격 (SPEC)	비고 (REMARK)
				A			
1	TA00028676A	SCV레버 브래킷조합	BRACKET, SCV LEVER ASS'Y	1			
2	TTB1190000A4	와셔	WASHER	2			
3	TA00028682A	SCV레버1조합	SCV LEVER ASS"Y 1	1			
4	24550-018200	드라이부시	DRY BUSH	4			
5	TA00045507A	칼라	COLLAR	1			
6	TA00028685A	SCV레버2조합	SCV LEVER ASS"Y 2	1			
7	TA00028679A	축	SHAFT	1			
8	TA00028680A	SCV레버 브래킷A조합	BRACKET, SCV LEVER ASS"Y A	1			
10	26106-080122	육각플랜지볼트	HEX FLANGE BOLT	1			
11	26106-080252	육각플랜지볼트	HEX FLANGE BOLT	4			
12	TA00036186A	SCV케이블	CABLE SCV	2			
13	22486-060140	두부핀	HEAD PIN	4			
14	22360-060000	스냅핀	SNAP PIN	4			
16	26367-080002	육각플랜지너트	HEX FLANGE NUT	2			
17	TA00022057A	SCV1 노브	KNOB SCV1	1			
18	TA00022059A	SCV2 노브	KNOB SCV2	1			
19	26023-040102	와셔조립남비 작은나사	SCREW	2			
20	FB97250000A4	클램프	CALMP	1			
21	26106-080252	육각플랜지볼트	HEX FLANGE BOLT	1			
22	26367-080002	육각플랜지너트	HEX FLANGE NUT	1			

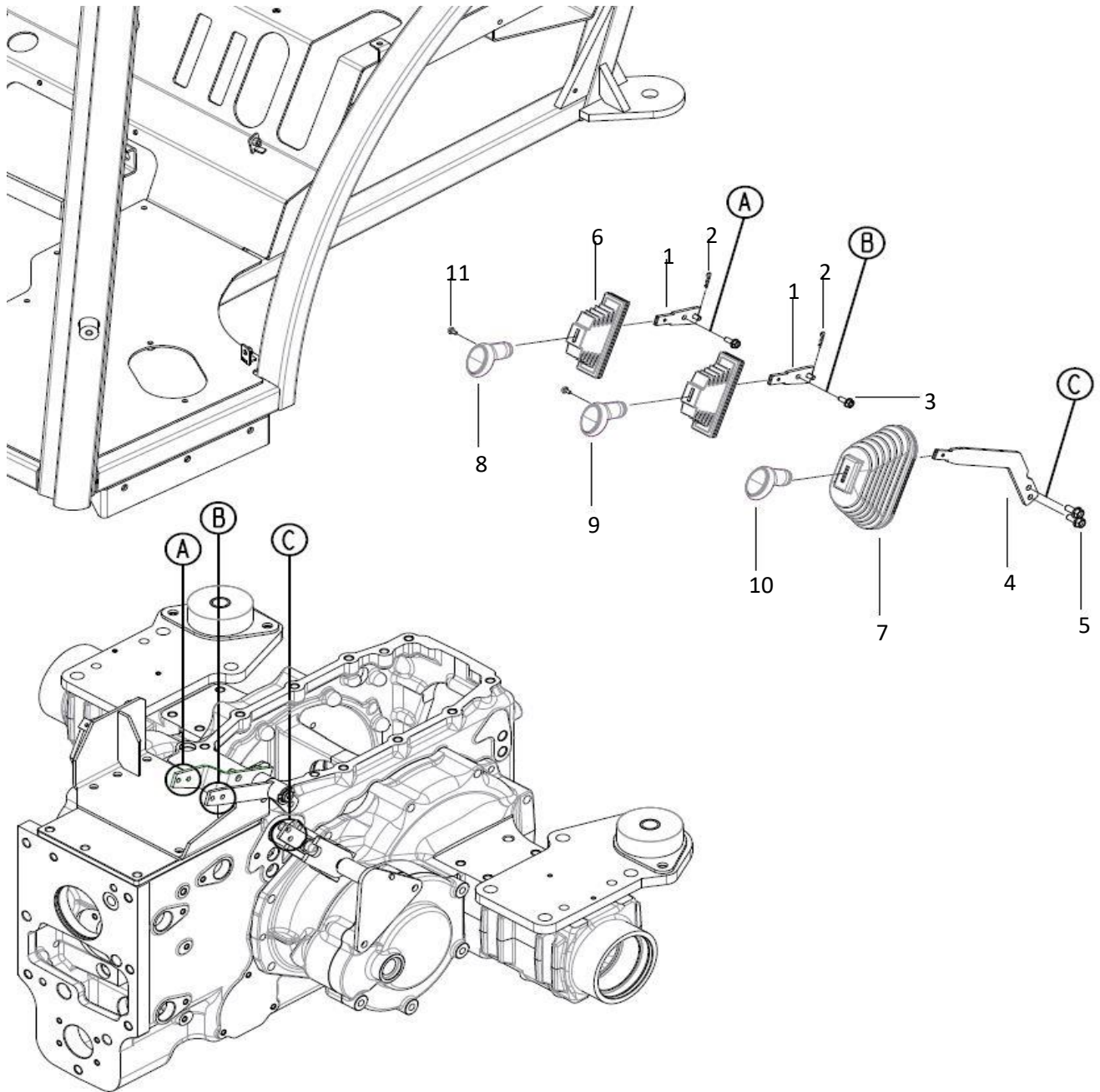

C04070

## 레버 조합 (LEVER ASS'Y)

A: K57C

순번 (NO)	부품번호 (PART NO)	품명 (PART NAME)	품명 (PART NAME)	수량		규격 (SPEC)	비고 (REMARK)
				A			
1	TA00049963B	Cabin조립레버	LEVER, Cabin	2			
2	22360-060000	스냅핀	SNAP PIN	2			
3	26106-060162	육각플랜지볼트	HEX FLANGE BOLT	2			
4	TA00049930B	PTO레버링크	LEVER, PTO	1			
5	26106-080182	육각플랜지볼트	HEX FLANGE BOLT	2			
6	TA00049828A	CABIN 변속부츠	BOOTS, CABIN	2			
7	TA00049928A	PTO변속부츠	BOOTS, PTO	1			
8	TA00020507A	초저속 노브조합	KNOB,CREEPER LEVER	1			
9	TA00015822A	전륜구동 노브조합	KNOB,FRONT DRIVE LEVER	1			
10	TA00015833A	PTO 노브조합	KNOB, PTO	1			
11	26023-040102	와셔조립남비작은나사	SCREW	3			

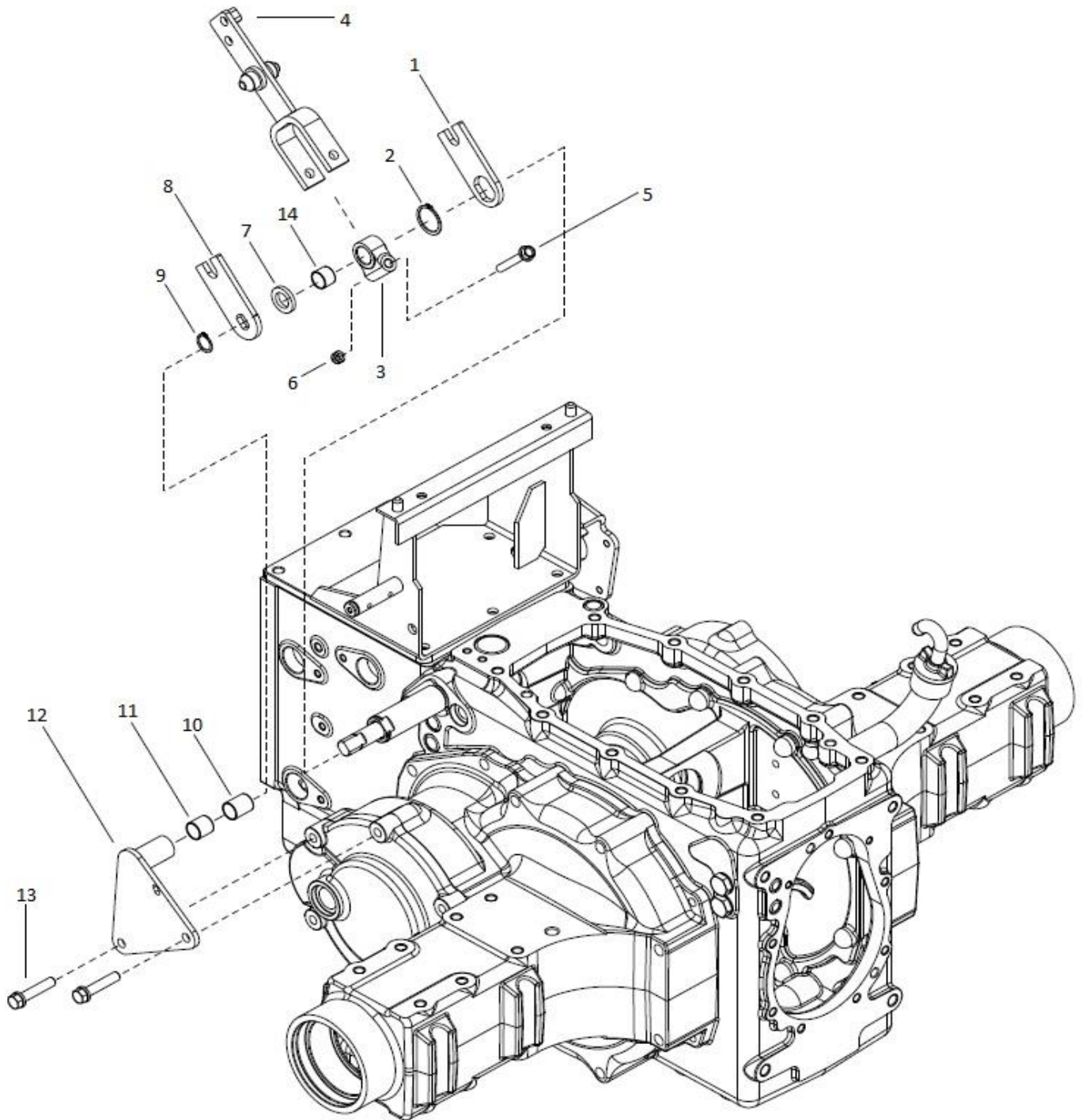

C04071

## PTO변속 레버 조합 (LEVER ASS'Y, PTO SPEED CHANGE)

A: K57C

순번 (NO)	부품번호 (PART NO)	품명 (PART NAME)	품명 (PART NAME)	수량		규격 (SPEC)	비고 (REMARK)
				A			
1	TA00049850A	PTO레버암(1-2단)	LEVER ARM, PTO(1ST-2ND)	1			
2	22242-000300	축형C형스냅링A종	SNAP RING	1			
3	FB67620000A	PTO레버링크	LEVER LINK, PTO	1			
4	TA00049931A	PTO레버조합	LEVER ASS'Y, PTO	1			
5	26106-080552	육각플랜지볼트	HEX FLANGE BOLT	1			
6	26346-080002	육각U너트	HEX U NUT	1			
7	TA00042655A	와셔	WASHER	1			
8	TA00049851A	PTO레버암(3단)	LEVER ARM, PTO(3)	1			
9	22242-000180	축형C형스냅링A종	SNAP RING	1			
10	24550-018250	드라이부시	BUSH	1			
11	24550-018200	드라이부시	BUSH	1			
12	TA00049297A	PTO레버축 홀더조합	HOLDER ASS'Y, LEVER SHAFT	1			
13	26013-100502	와셔조립육각볼트	BOLT W/WASHER	2			
14	24550-018150	드라이부시	BUSH	1			





# D

---

GROUP

유압  
(HYDRAULIC)

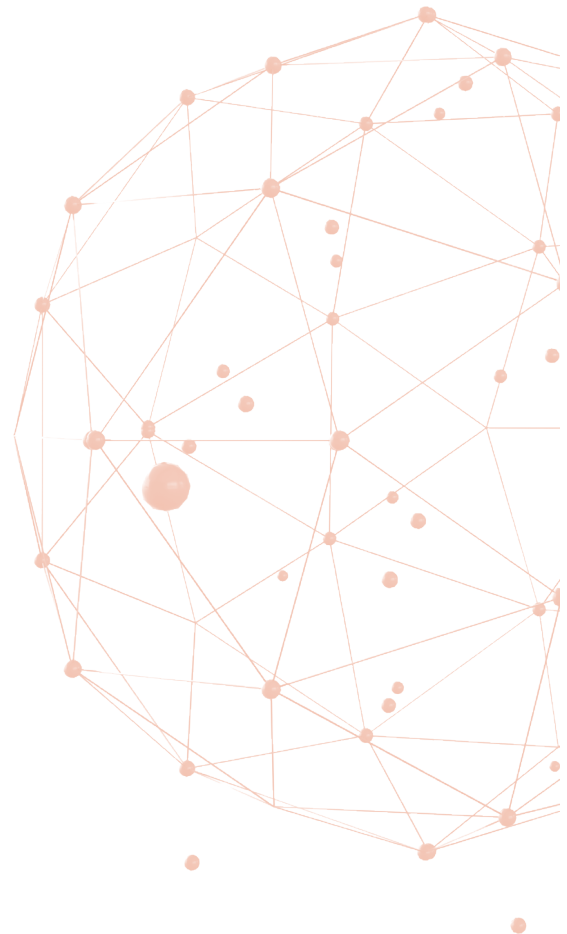

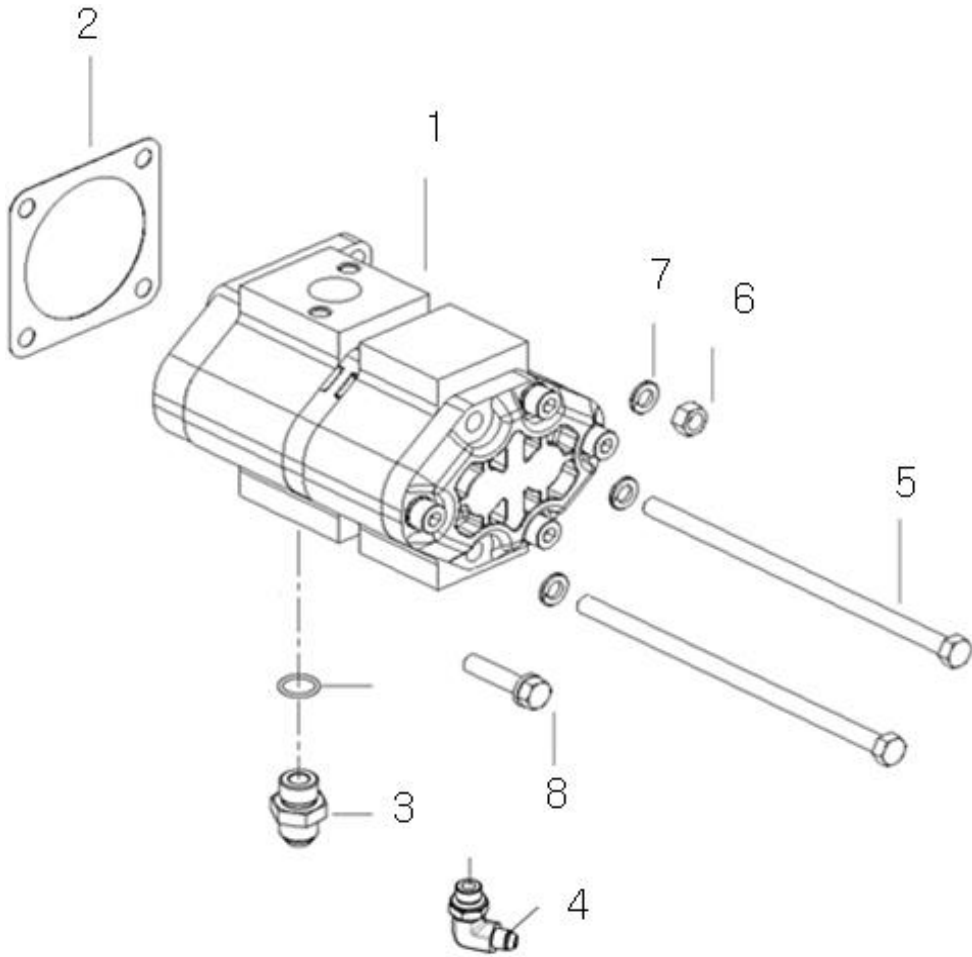

D01010

## 유압펌프 (HYD PUMP)

A: K57C

순번 (NO)	부품번호 (PART NO)	품명 (PART NAME)	품명 (PART NAME)	수량		규격 (SPEC)	비고 (REMARK)
				A			
1	TA00059244A	유압 펌프(16cc x 7.2cc)	PUMP	1			
2	HH02080000A4	패킹(유압펌프)	PACKING	1			
3	CVE4020000B	니플1/2	NIPPLE	1			
4	NT34620000B	엘보	ELBOW	1			
5	NT99020000A4	볼트	BOLT	2			
6	26716-080002	육각너트	HEX NUT	2			
7	22217-080000	스프링와셔	SPRING WASHER	3			
8	26013-080402	와셔조립육각볼트	BOLT W/WASHER	1			

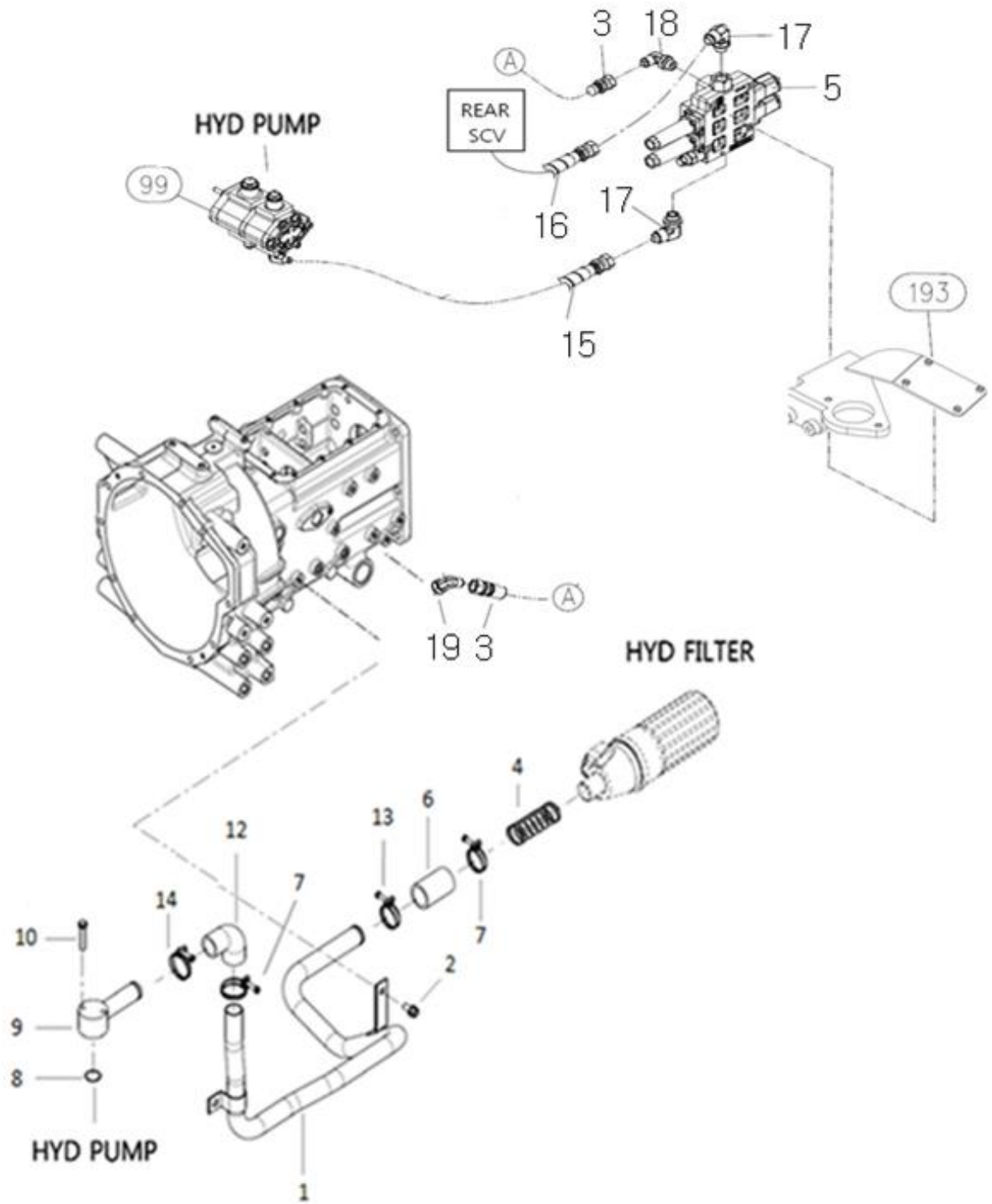

D01020

## 저압 파이프 (LOW PRESSURE PIPE)

A: K57C

순번 (NO)	부품번호 (PART NO)	품명 (PART NAME)	품명 (PART NAME)	수량		규격 (SPEC)	비고 (REMARK)
				A			
1	TA00058615A	저압파이프조합(4기통)	PIPE ASSY,LOWER PRESSURE	1			
2	26106-100202	육각플랜지볼트	HEX FLANGE BOLT	1			
3	TA00030012A	고압호스	HOSE,HIGH PRESSURE R	1			
4	TTB4360000A	스프링A	SPRING A	1			
5	TA00056772A	SCV 조합_R,C	SCV VALVE,ASSY	1			
6	TA00040493C	저압호스	LOWER PRESSURE HOSE	1			
7	23010-044000	호스밴드	HOSE BAND	2			
8	24341-000260	고정용S형O링	O-RING	1			
9	NTB4490000B4	저압플랜지조합	PIPE FLANGE ASSY	1			
10	26013-080502	와셔조립육각볼트	HEX BOLT W/WASHER	2			
12	TA00017334A	저압호스C	RUBBER HOSE,LOWER PRESSU	1			
13	TA00045083A	호스밴드	HOSE BAND	1			
14	23010-040000	호스밴드	BAND, HOSE	1			
15	TA00001408B	고압호스 1/2" (전)	HOSE,HIGH PRESSURE F	1			
16	TA00059418B	고압호스1/2	HOSE,HIGH PRESSURE	1			
17	TA00035078A	90도 엘보 (PF3/8-1/2)	ELBOW 90	2			
18	CEE4050000A	자리부착엘보3/8	ELBOW 3/8	1			
19	TA00018066A	90엘보우3/8-1/4	ELBOW 90	1			

D01040

# 유압휠터 (HYD FILTER)

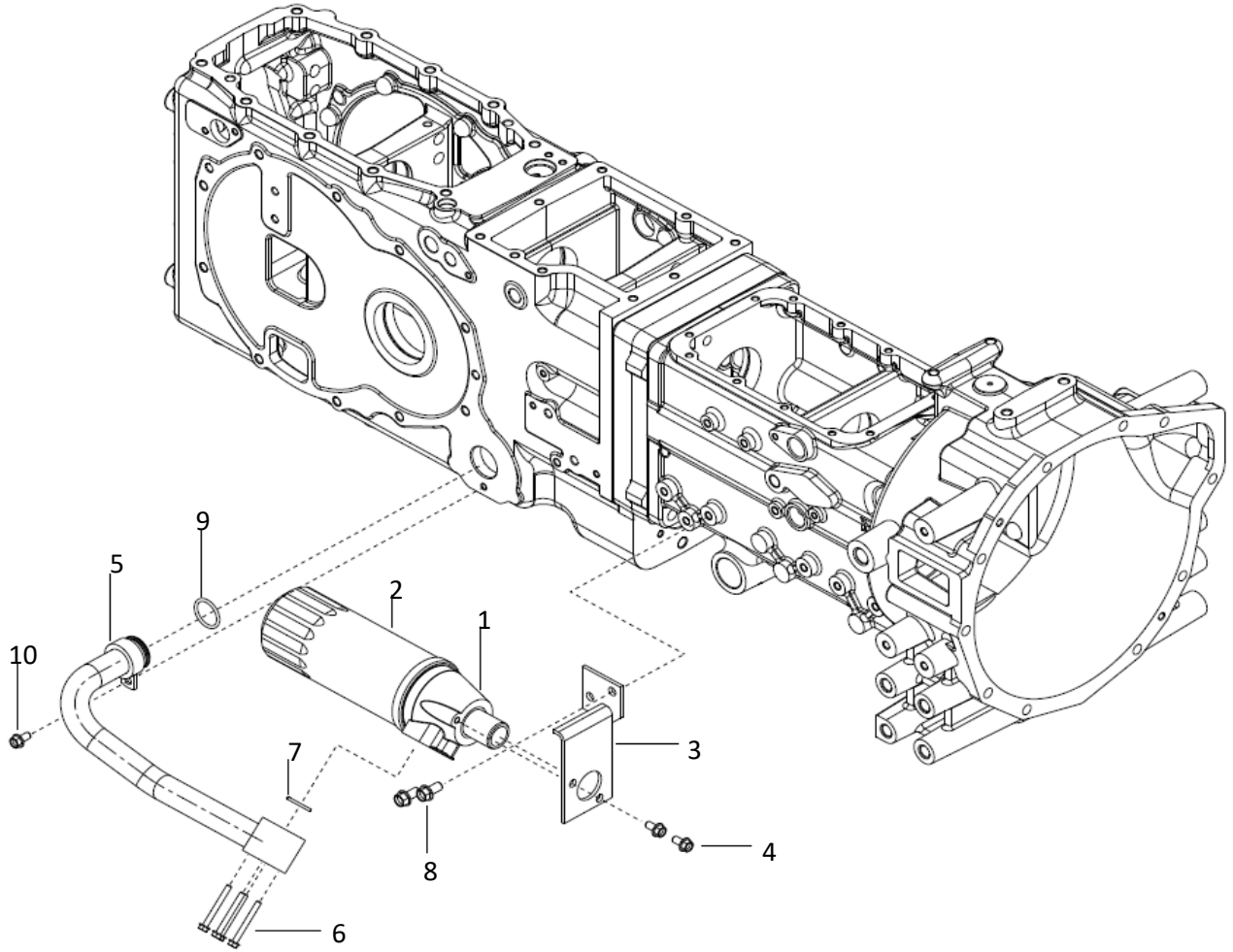

D01040

## 유압휠터 (HYD FILTER)

A: K57C

순번 (NO)	부품번호 (PART NO)	품명 (PART NAME)	품명 (PART NAME)	수량		규격 (SPEC)	비고 (REMARK)
				A			
1	TTB8020011A3	휠터커버	COVER, FILTER	1			
2	TA00025525B	유압 휠터	FILTER	1			
3	TA00036028A	휠터브래킷	BRACKET FILTER	1			
4	26106-080162	육각플랜지볼트	HEX FLANGE BOLT	2			
5	TA00048847A	필터파이프조합(기계식)	PIPE ASS'Y, FILTER	1			
6	26106-060552	육각플랜지볼트	HEX FLANGE BOLT	4			
7	24321-000250	고정용 오링	O-RING	1			
8	26106-100202	육각플랜지볼트	HEX FLANGE BOLT	2			
9	24311-000320	운동용 오링	O-RING	1			
10	26106-080162	육각플랜지볼트	HEX FLANGE BOLT	1			

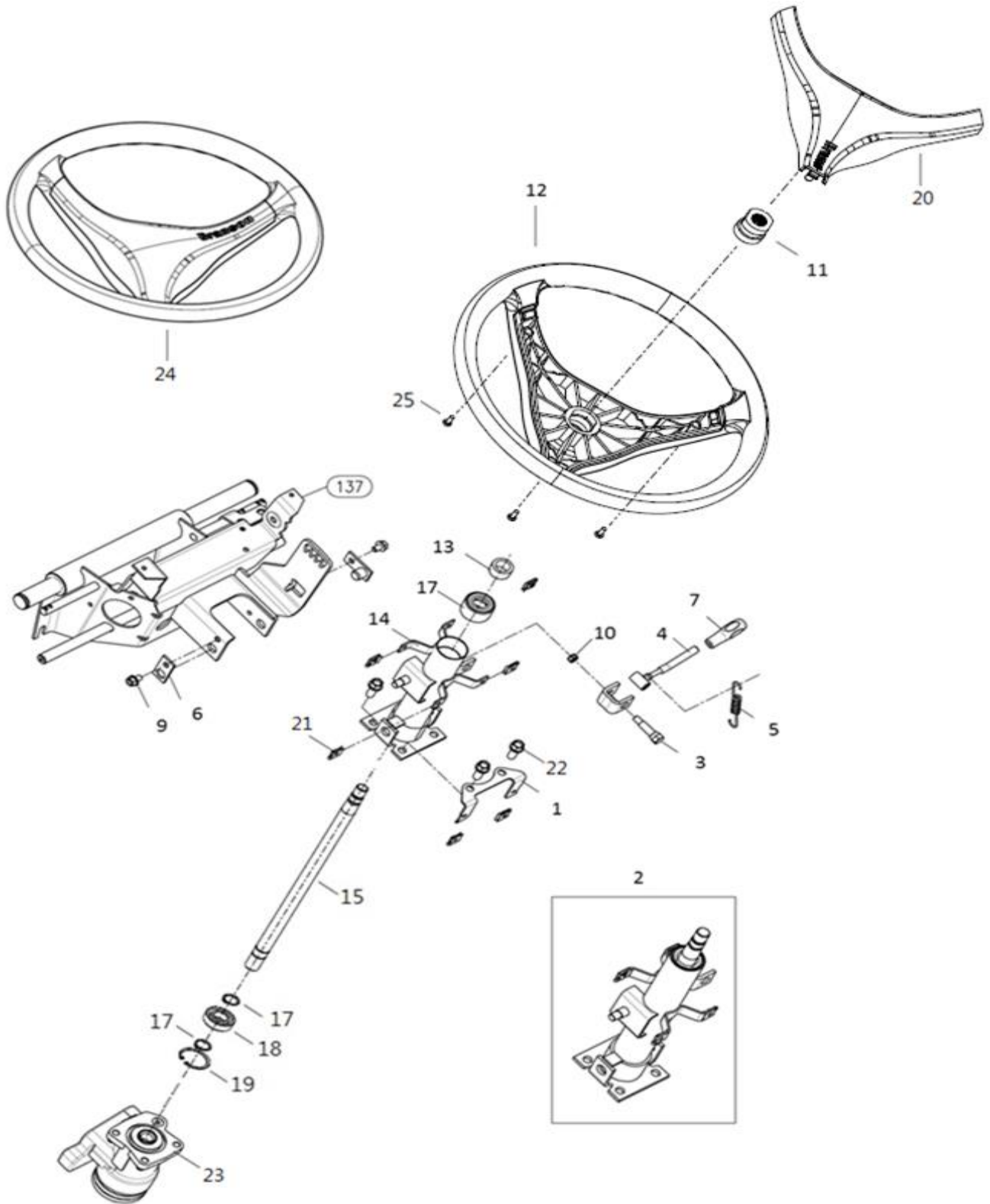



D02010

## 조향 컬럼 (STEERING COLUMN)

A: K57C

순번 (NO)	부품번호 (PART NO)	품명 (PART NAME)	품명 (PART NAME)	수량			규격 (SPEC)	비고 (REMARK)
				A				
1	TC65010000A4	브래킷(C커버)	BRACKET (COLUMN COVER -R)	1				
2	TA00058976C	컬럼 조합	COLUMN ASS'Y	1				
3	TC65030000A4	틸트 레버핀	TILT ELVER PIN	1				
4	TC65040000A4	틸트 레버핀	TILT LEVER	1				
5	TC65050000A4	틸트 스프링	TILT SPRING	1				
6	TC65060000A4	틸트핀 조합	TILT PIN ASS'Y	2				
7	TA00015785A	스탠드손잡이	LEVER KNOB	1				
9	26106-080122	육각 플랜지 볼트	HEX FLANGE BOLT	2				
10	26347-080002	U-너트	U-NUT	1				
11	TA00048051A	U너트(M16XP1.5)	U-NUT	1				
12	TA00048049B	스티어링 휠	STEERING WHEEL	1				
13	TC65130000A4	커버(축)	COVER(SHAFT)	1				
14	NT0141A100B	스티어링 컬럼	COLUMN,STEERING	1				
15	TA00054109C	스티어링 축	SHAFT, STEERING	1				
16	TC65020400A9	컬럼부시	COLUMN BUSH	1				
17	22242-000200	축용 스냅링(C형)	SNAP RING(C-TYPE)	2				
18	TA00060975A	캡 로울러	BALL BEARING	1				
19	22252-000450	구멍용 스냅링(C형)	SNAP RING	1				
20	TA00048050B	커버	COVER	1				
21	TTD7110000A	스피드 너트 5008	SPEED NUT	6				
22	26136-100252	육각플랜지볼트(세목)	HEX FLANGE BOLT	3				
24	TA00048048C	스티어링 휠 조합	STEERING WHEEL ASS'Y	1				
23	NT33010000A3	PST밸브	P.S.T VALVE	1				
26	22587-480124	냄비머리태핑나사	SCREW	3				

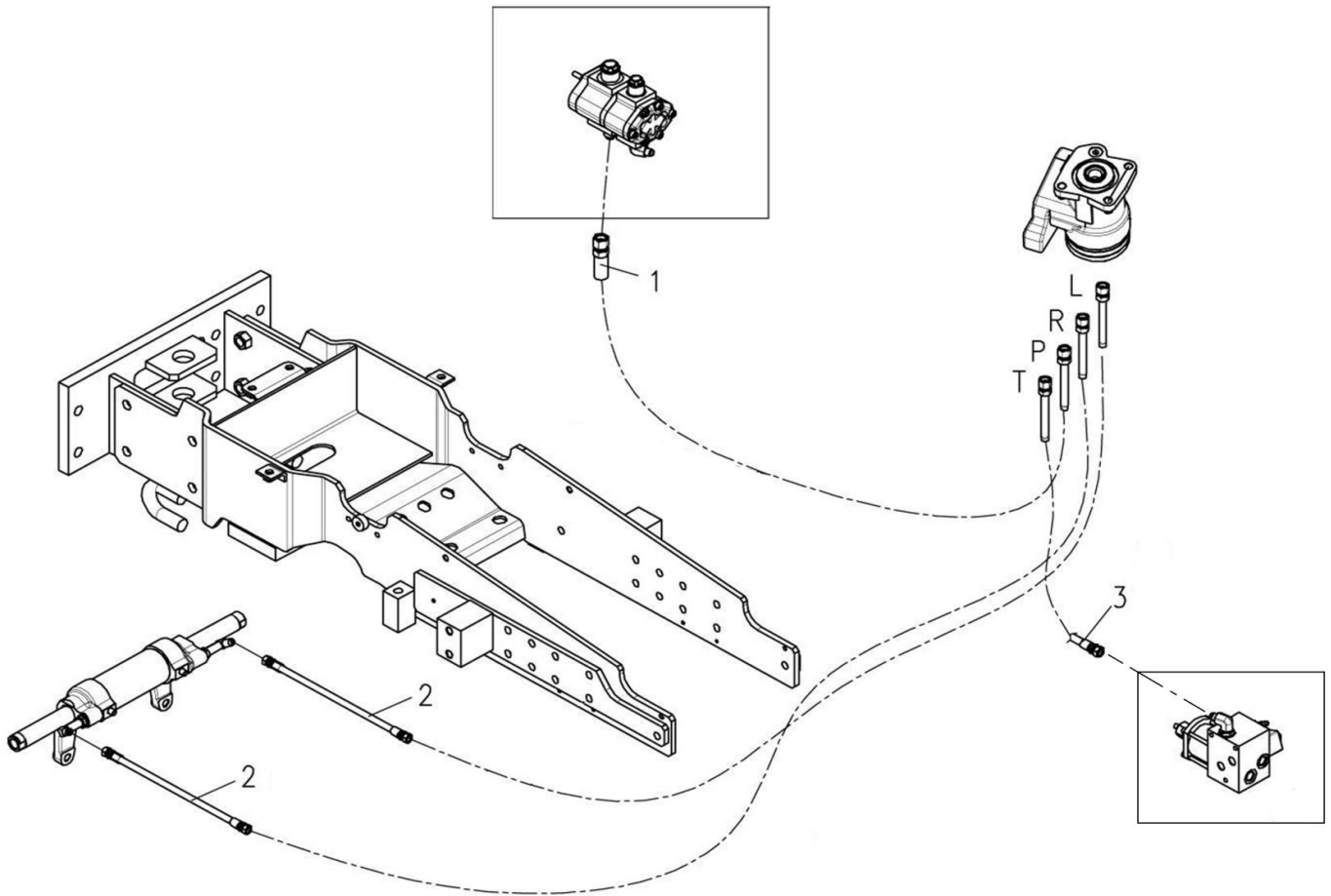

D02030

## P.S.T 파이프 (P.S.T PIPE)

A: K57C

순번 (NO)	부품번호 (PART NO)	품명 (PART NAME)	품명 (PART NAME)	수량			규격 (SPEC)	비고 (REMARK)
				A				
1	TA00015693A	HP 호스(펌프)	HOSE	1				
2	TA00015708B	HP 호스 실린더	HOSE	2				
3	TA00015709C	PST 리턴 유압 호스	HOSE	1				

D02040

P.S.T 실린더 (P.S.T CYLINDER)

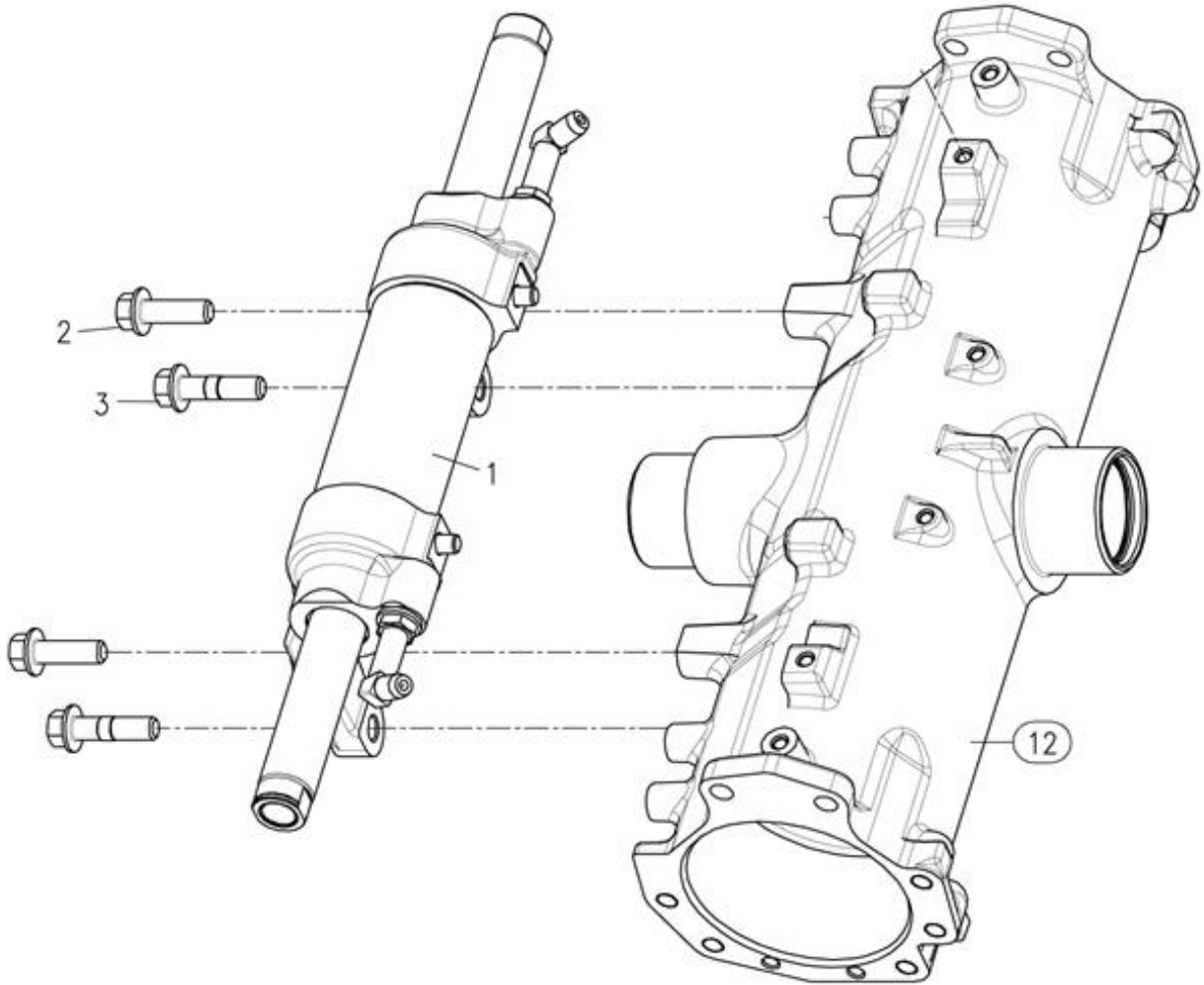

D02040

P.S.T 실린더 (P.S.T CYLINDER)

A: K57C

순번 (NO)	부품번호 (PART NO)	품명 (PART NAME)	품명 (PART NAME)	수량		규격 (SPEC)	비고 (REMARK)
				A			
1	TC66030000E	실린더조합	P.S.T CYLINDER ASSY	1			
2	TC66010000A4	플랜지볼트M12X38	HEX FLANGE BOLT	2			
3	TC66020000A4	플랜지볼트(리머)M12X46	HEX FLANGE BOLT	2			



# E

GROUP

전차축  
(FRONT AXLE)

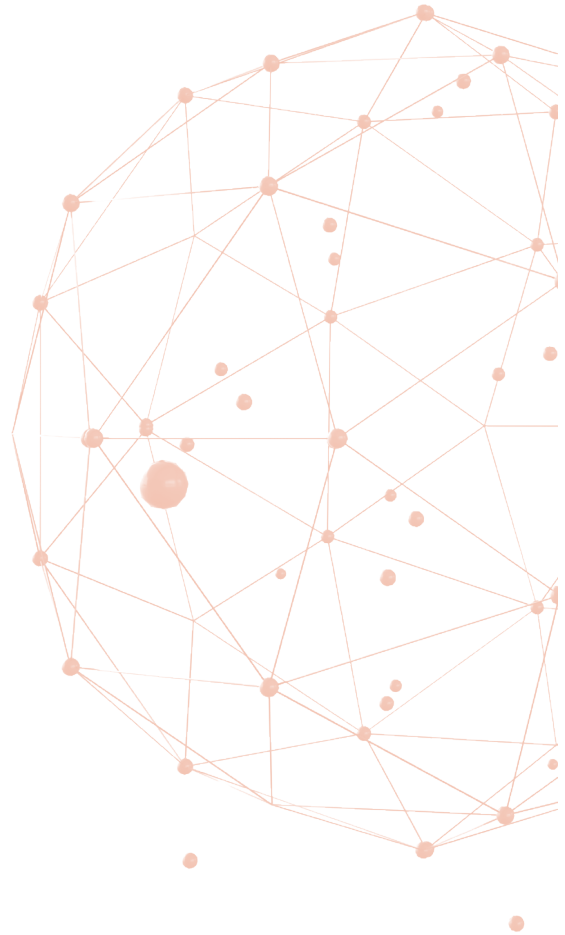

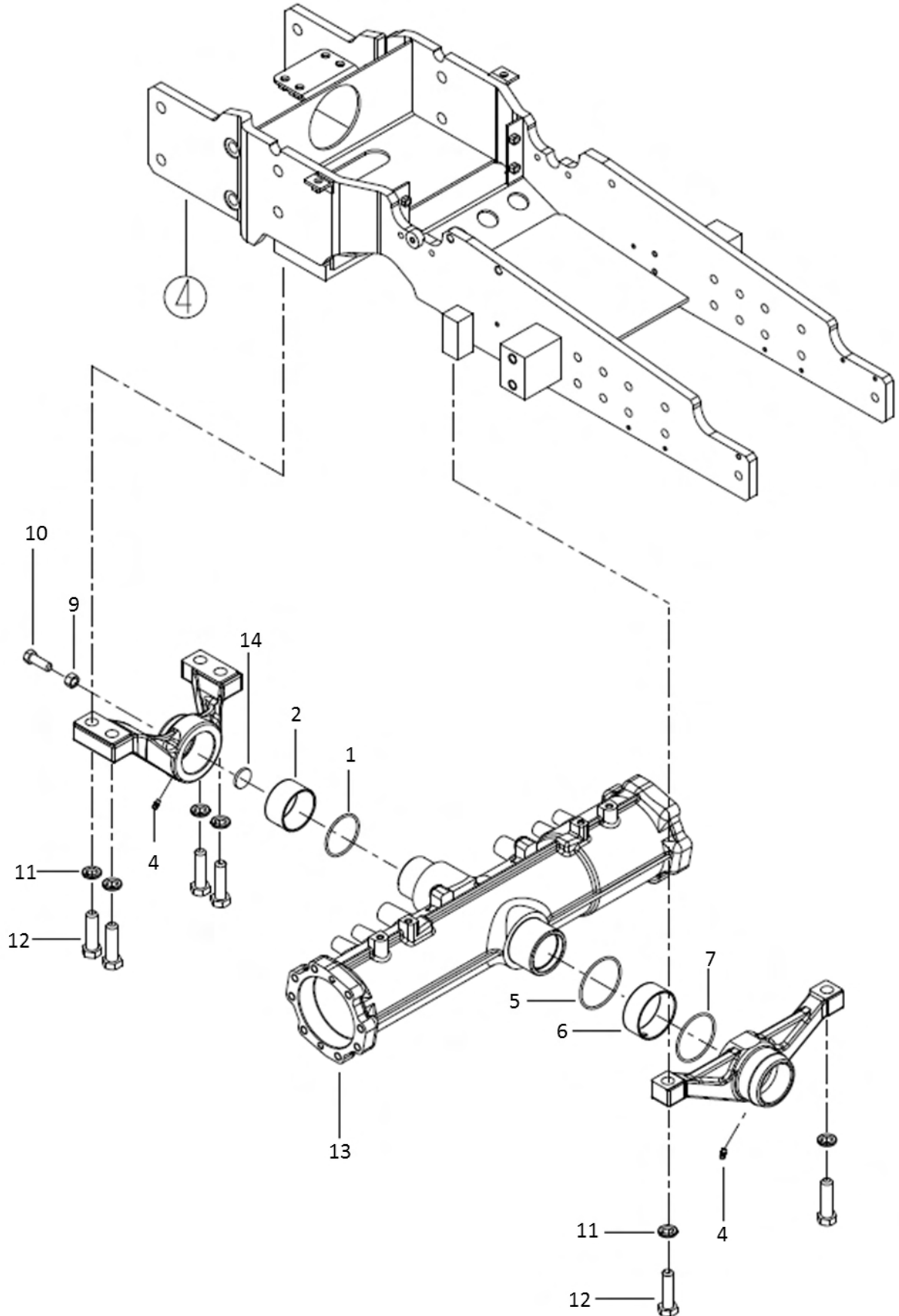

E01010

## 전차축 케이스(FRONT AXLE CASE)

A: K57C

순번 (NO)	부품번호 (PART NO)	품명 (PART NAME)	품명 (PART NAME)	수량		규격 (SPEC)	비고 (REMARK)
				A			
1	24321-000600	오링	O-RING	1			
2	TA00034105A	서포트(전)부시	BUSH	1			
3	TA00048801A	액슬서포터(전)조합	FRONT AXLE SUPPROT ASS'Y	1			
4	24764-060000	그리스니플	NIPPLE,GREASE	2			
5	24321-000750	오링	O-RING	1			
6	TA00034103A	서포트(후)부시	BUSH	1			
7	24321-000700	오링	O-RING	1			
8	TA00034102C	액슬서포터(후)조합	REAR AXLE SUPPROT ASS'Y	1			
9	26716-120002	육각너트	PLATE	1			
10	26116-120354	육각볼트	HEX FLANGE BOLT	1			
11	22217-160000	스프링와셔	SPRING WASHER	6			
12	26116-160602	육각볼트	HEX BOLT	6			
13	TA00048800A	전차축케이스	CASE	1			
14	TA00048803A	와셔(D30X4T)	WASHER	1			



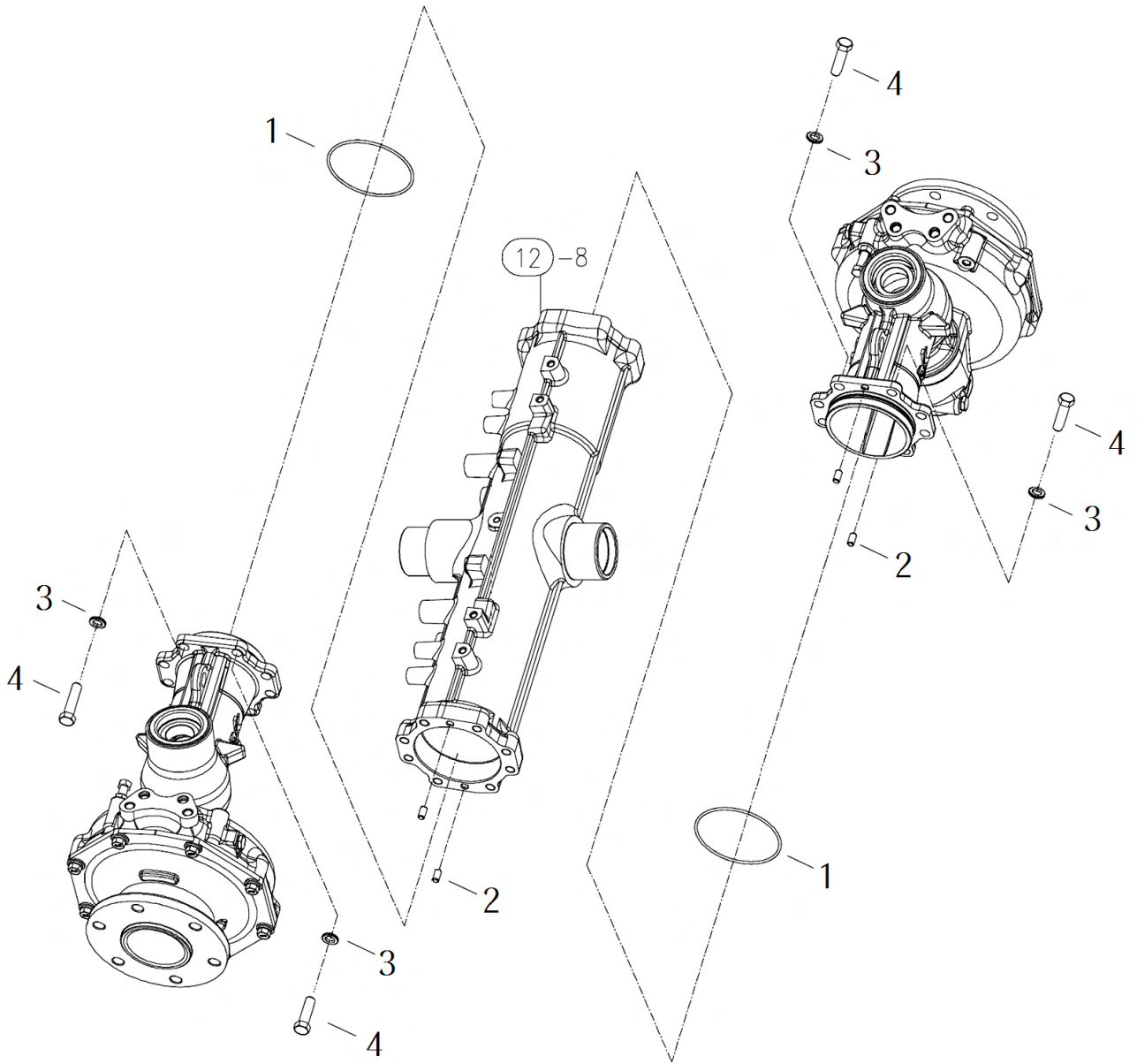

E01013

스페이서 (SPACER)

A: K57C

순번 (NO)	부품번호 (PART NO)	품명 (PART NAME)	품명 (PART NAME)	수량		규격 (SPEC)	비고 (REMARK)
				A			
1	24321-001050	O링	O-RING	2			
2	22312-080140	평행핀	PIN	8			
3	22217-120000	스프링와셔	SPRING WASHER	16			
4	TC60400000A	육각볼트	BOLT	16			

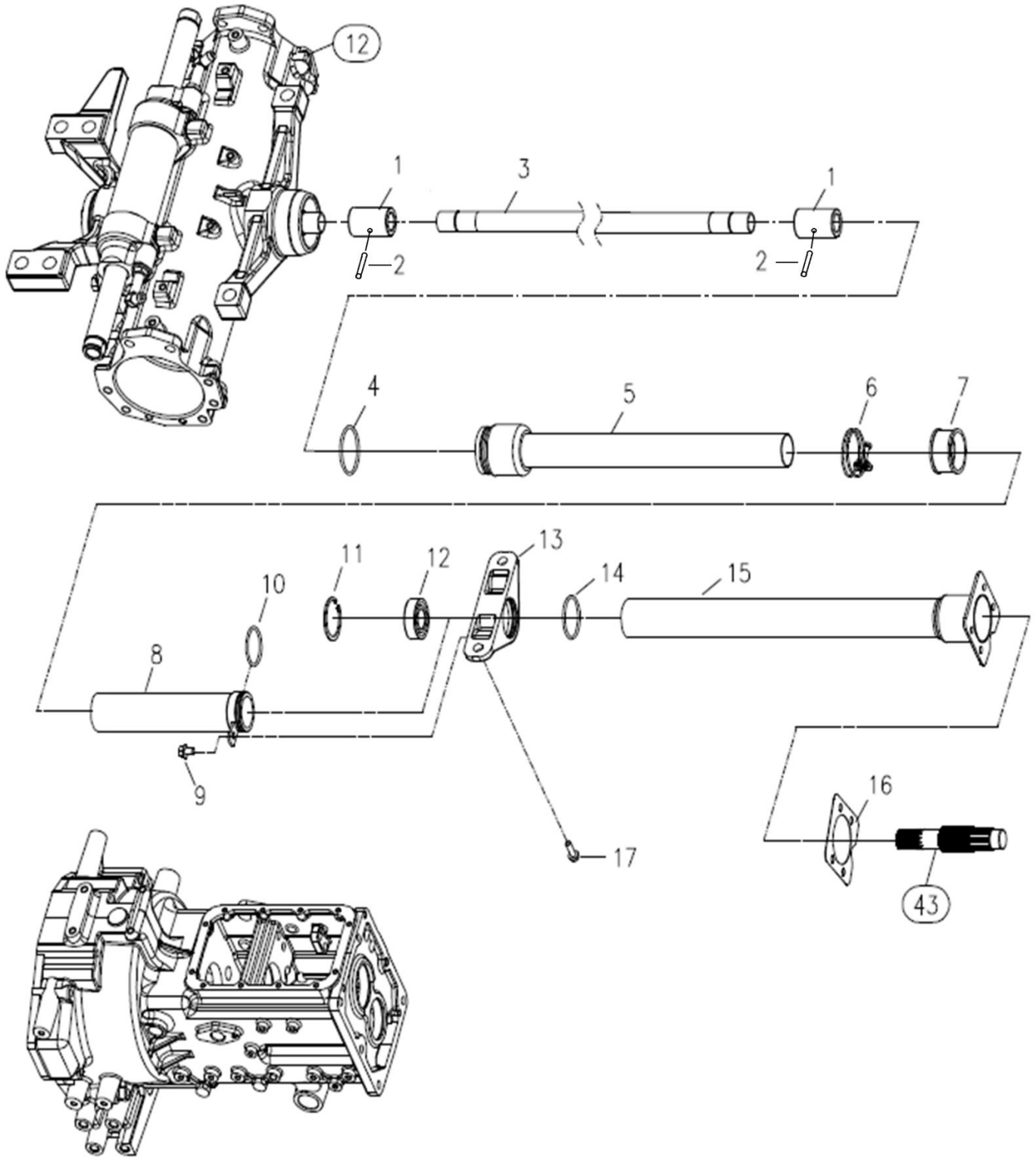

E01020

## 축 커버 (COVER SHAFT)

A: K57C

순번 (NO)	부품번호 (PART NO)	품명 (PART NAME)	품명 (PART NAME)	수량		규격 (SPEC)	비고 (REMARK)
				A			
1	TA00049188B	커플링	COUPLING	2			
2	22351-040036	스프링핀	SPRING PIN	2			
3	TA00015872C	프로펠러축	PROPELLER SHAFT	1			
4	24321-000550	고정용O링	O-RING	1			
5	TC62110100A3	축 커버(전)	COVER SHAFT (FRONT)	1			
6	23010-055000	호스밴드	CUSHION RUBBER	1			
7	TC62020000A4	부츠(축커버)	BOOTS,SHAFT COVER	1			
8	TA00031873A	축커버 (전)후 조합	COVER SHAFT ASS'Y	1			
9	26106-080122	육각플랜지볼트	HEX FLANGE BOLT	1			
10	24321-000450	고정용O링	O-RING	1			
11	22252-000520	구멍용 C형 스냅링	SNAP RING	1			
12	24104-062054	볼 베어링	BALL BARING	1			
13	TA00042166B	베어링홀더	BARING HOLDER	1			
14	24321-000500	고정용O링	O-RING	1			
15	TA00031871A	축 커버(후)20	COVER SHAFT ASS'Y	1			
16	TN23070000B4	축커버패킹	PACKING, SHAFT COVER	1			
17	2606-120252	육각플랜지볼트	HEX FLANGE BOLT	2			

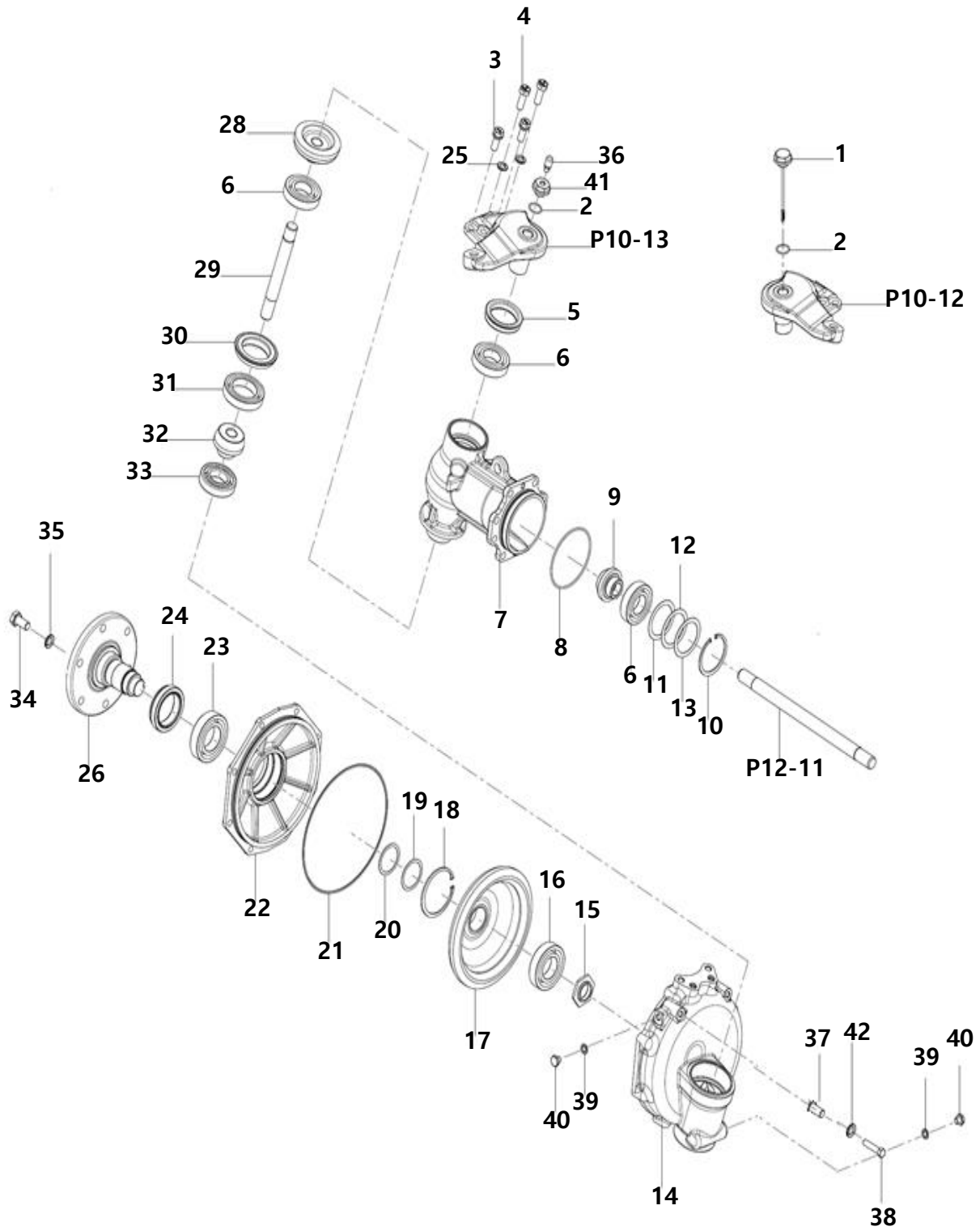

E01030

## 전륜기어케이스 (GEAR CASE, FRONT AXLE)

A: K57C

순번 (NO)	부품번호 (PART NO)	품명 (PART NAME)	품명 (PART NAME)	수량			규격 (SPEC)	비고 (REMARK)
				A				
1	TA00033805A	검유봉	OIL LEVEL	1				
2	24311-000220	운동용O링	O-RING	2				
3	TA00033468B	와셔조립육각볼트	BOLT W/WASHER	4				
4	TA00033475A	리머볼트	REAMER BLOT	4				
5	FE78010000B	오일실(특수)	OIL SEAL	2				
6	24101-062074	볼베어링	BALL BEARING	6				
7	TA00033457C	프런트기어케이스	HOUSING FRONT GEAR	2				
8	24321-001050	O링	O-RING	2				
9	TA00033461A	전1축 피니언	FRONT FIRST PINION	2				
10	22252-000720	구멍용C형스냅링A종	SNAP RING	2				
11	TA00033489A	심 0.2T	SHIM 0.2T	2				
12	TA00033488A	심 0.3T	SHIM 0.3T	2				
13	TA00033487A	심 0.5T	SHIM 0.5T	2				
14	TA00033458B	프런트기어박스	HOUSING FRONT GEAR	2				
15	TA00033481A	로크너트	LOCK NUT	2				
16	24101-062084	깊은 홈 볼 베어링	BALL BEARING	2				
17	TA00033474A	베벨기어49T	GEAR BRVEL 49T	2				
18	22252-000850	구멍용C형스냅링A종	SNAP RING	2				
19	TA00033486A	심 0.2T	SHIM 0.2T	1				
20	TA00033485A	심 0.5T	SHIM 0.5T	1				
21	TA00033939A	O링	O-RING	2				
22	TA00033459B	프런트베어링케이스	HOUSING FRONT BEARING	1				
23	24101-062094	깊은홈 볼베어링	BALL BEARING	2				
24	TA00041359A	오일실	OIL SEAL	2				
25	22217-120000	와셔	WASHER	2				
26	TA00033460B	프런트 스피들	FRONT SPINDLE	2				
27	TA00033469A	와셔조립육각볼트	BOLT W/WASHER	16				
28	TA00033463A	전2축기어	GEAR, FRONT SECOND SHAF	2				
29	TA00033464A	전2축	FRONT SECOND SHAFT	2				
30	TC60110000A3	시일QLF578016.5	BALL BEARING	2				
31	24101-060104	깊은홈 볼베어링	BALL BEARING	2				
32	TA00033473A	베벨기어11T	GEAR BRVEL 11T	2				
33	TC60340000A4	베어링TM207C3	BEARING	2				
34	TD23120000A4	볼트(M14xP1.5)	BOLT(M14x1.5P)	12				
35	22217-140000	와셔	WASHER	12				
36	TA00049842A	에어브리더(STEEL)	AIR BREATHER	1				
37	TA00058614A	스톱퍼 보스35.5	STOPPER BOSS 35.5	2				
38	26112-100502	육각볼트	HEX NUT	2				
39	22190-100000	시일와셔	WASHER,SEAL	4				
40	23887-100002	육각머리붙이플러그	PLUG,HEX	4				
41	TA00049843A	에어브리더 플러그	PLUG	1				
42	22217-100000	스프링와셔	SPRING WASHER	2				

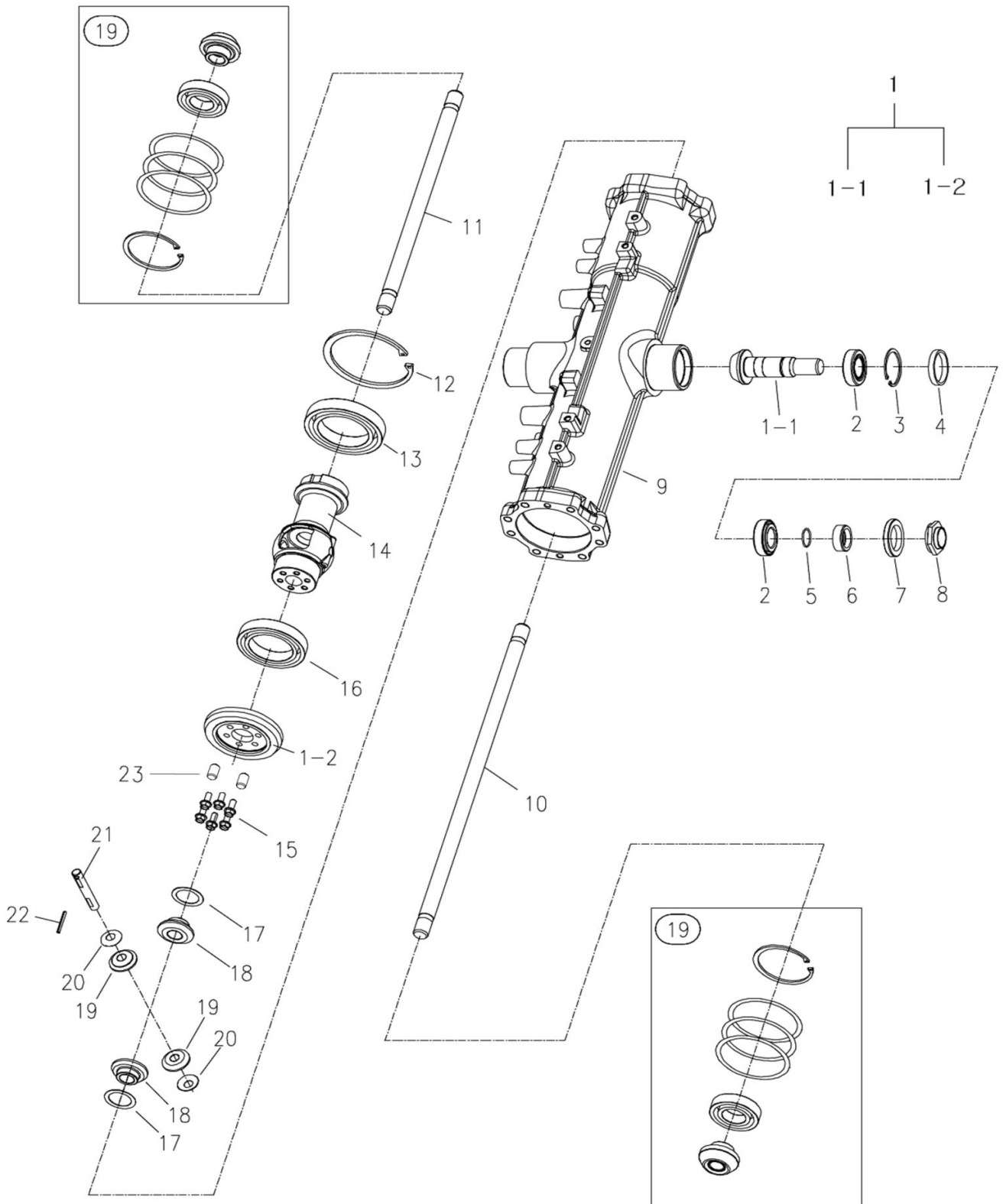

E01070

## 전륜 구동축(FORNT DRIVE SHAFT)

A: K57C

순번 (NO)	부품번호 (PART NO)	품명 (PART NAME)	품명 (PART NAME)	수량			규격 (SPEC)	비고 (REMARK)
				A				
1	TA00033454C	링기어조합	RING GEAR ASS'Y	1				
1-1	TA00033455B	카운터축	DRIVE PINION	1				
1-2	TA00033456C	링기어	RING GEAR	1				
2	24141-320060	테이퍼롤러베어링	ROLLER BEARING	2				
3	22252-000550	구멍용C형스냅링A종	SNAP RING	1				
4	TA00033478A	간격판	COLLAR	1				
5	24311-000300	운동용S형O링	O-RING	1				
6	TA00033471A	부시	BUSH	1				
7	24421-405508	오일실	OIL SEAL	1				
8	TA00033472A	너트	NUT	1				
9	TA00033449A	전차축케이스	CASE	1				
10	TA00033466A	전1축(543.5)LH	FRONT FIRST SHAFT	1				
11	TA00033462A	전1축(363.5)RH	FRONT FIRST SHAFT	1				
12	22252-001100	구멍용C형스냅링A종	SNAP RING	2				
13	24101-060144	깊은홈 볼베어링	BALL BEARING	1				
14	TA00033451C	차동케이스	DIFFERENTIAL CASE	1				
15	TA00054318	육각플렌지볼트(M8xP1.0)	HEX FLANGE BOLT	6				
16	24101-060134	깊은홈 볼베어링	BALL BEARING	2				
17	TC57120000A4	차동사이드기어라이너	LINER	2				
18	TC57090000A4	차동사이드기어14	DIFFERENTIAL GEAR 14	2				
19	TC57100000A4	차동피니언기어10	DIFFERENTIAL GEAR 10	2				
20	TC57130000A4	차동피니언라이너	LINER	2				
21	TC57110000B4	차동피니언축	SHAFT, DIFFERENTIAL PINION	1				
22	22351-040040	스프링핀	SPRING PIN	1				
23	22312-080140	평행핀	PIN	2				



E01080

타이로드 (TIE ROD)

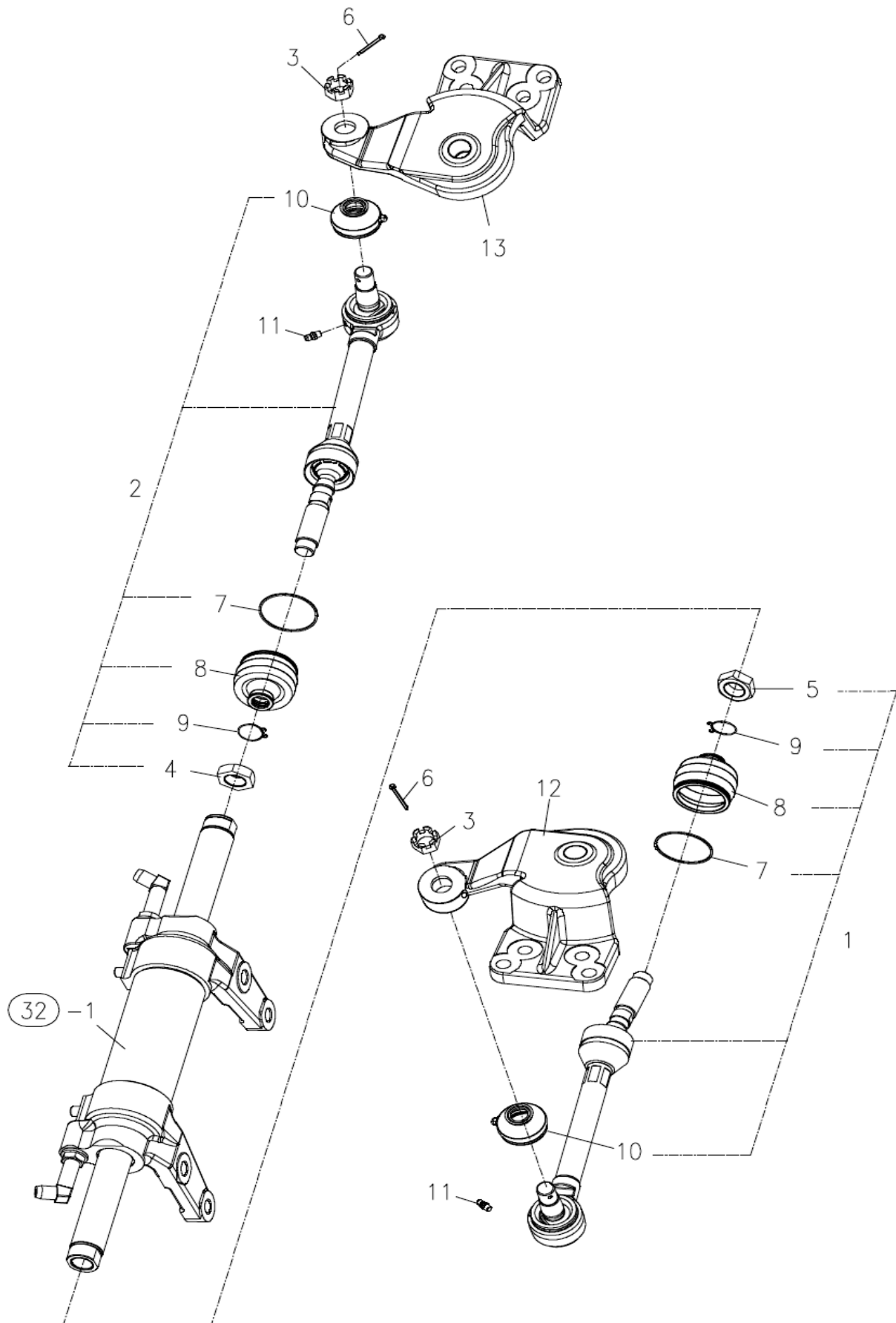

E01080

## 타이로드 (TIE ROD)

A: K57C

순번 (NO)	부품번호 (PART NO)	품명 (PART NAME)	품명 (PART NAME)	수량		규격 (SPEC)	비고 (REMARK)
				A			
1	TC56010000E2	타이로드L조합	TIE ROD ASS'Y, L	1			
2	TC56020000E2	타이로드R조합	TIE ROD ASS'Y, R	1			
3	26877-160002	홈볼이너트	NUT	2			
4	TC56040000B4	너트M20X1.5	NUT	1			
5	TC56050000B4	너트M20X1.5(좌나사)	NUT	1			
6	22417-300250	할핀(도금)	COTTER PIN	2			
7	TC56010106A4	셋트링	RING	2			
8	TC56010105A4	먼지커버	COVER	2			
9	TC56010107A4	클립	CLIP	2			
10	TT10030000A9	먼지커버	COVER	2			
11	24764-060000	A-MT6X1형 그리스니플	GREASE NIPPLE	2			
12	TA00033465F	너클암 L	KNUCKLE ARM(L)	1			
13	TA00033467F	너클암 R	KNUCKLE ARM(R)	1			



# F

---

GROUP

TM  
(TM)

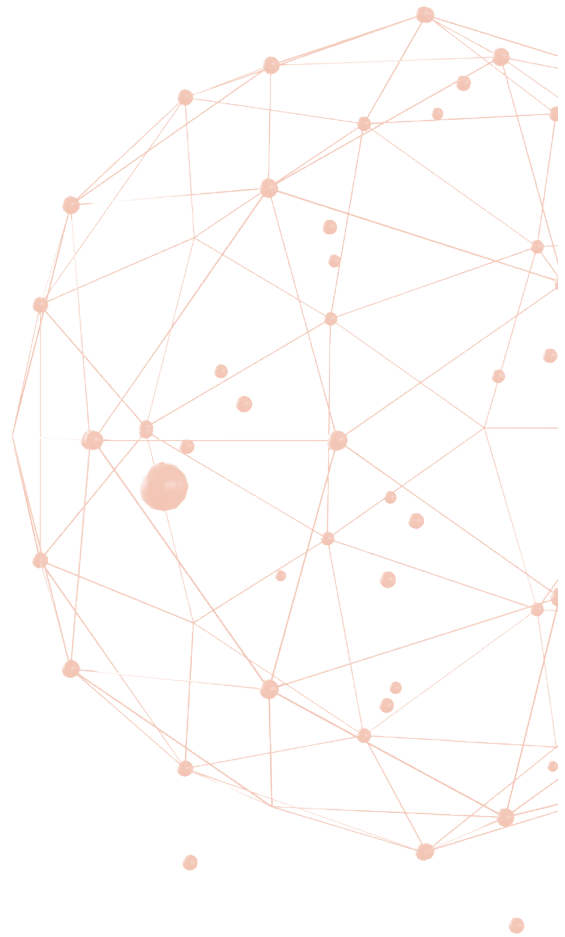

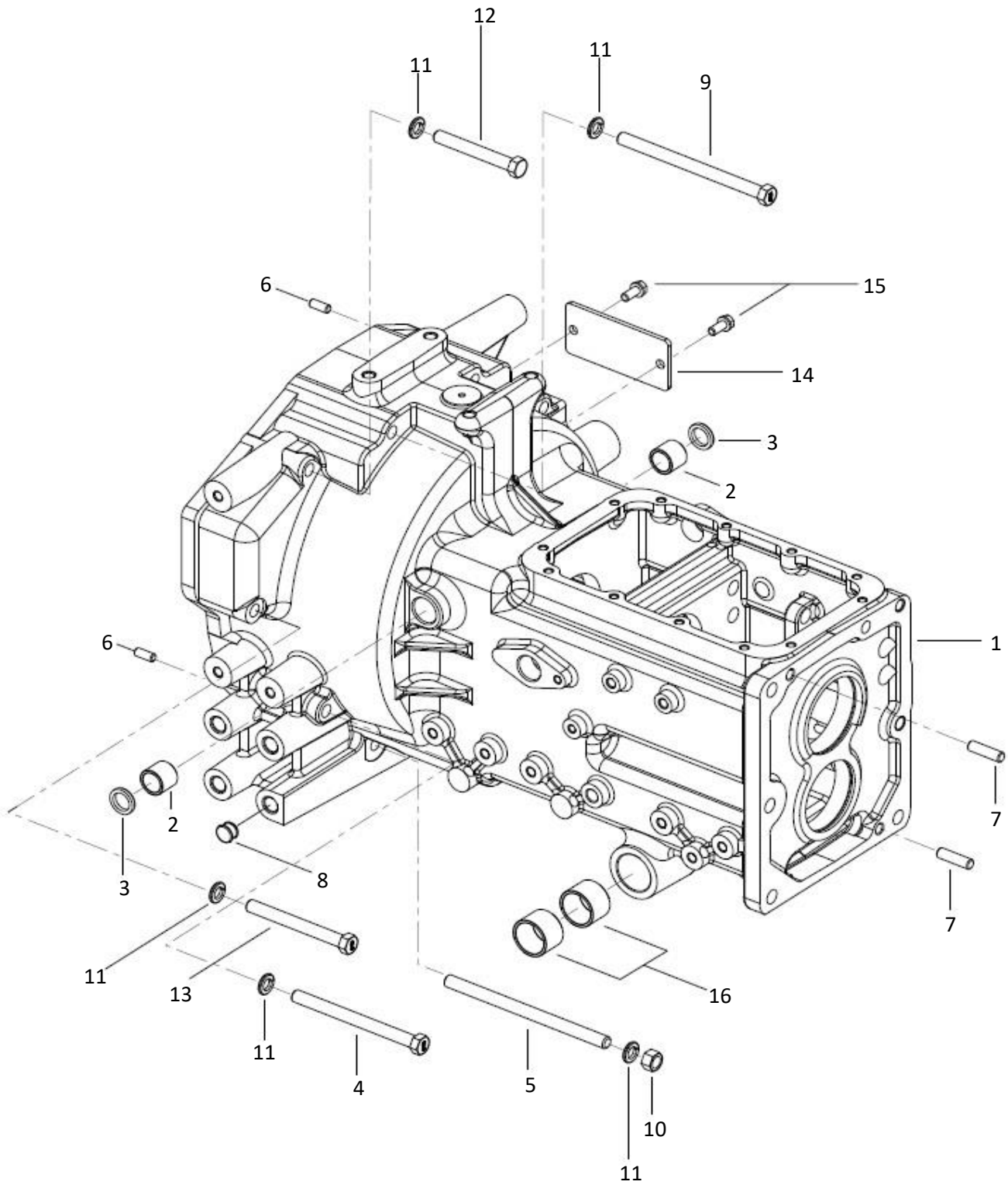

F01010

## 클러치하우징 (CLUTCH HOUSING)

A: K57C

순번 (NO)	부품번호 (PART NO)	품명 (PART NAME)	품명 (PART NAME)	수량		규격 (SPEC)	비고 (REMARK)
				A			
1	NT36010000I0	클러치 하우스징	CLUTCH HOUSING	1			
2	TT36020000A4	부시(20X26X22)	BUSH	2			
3	TT36030000A4	시일(20X26X4)	SEAL	2			
4	TZ3605H000A	볼트M12x135	BOLT M12x1.75x135	4			
5	TZ3606Y000A4	심음볼트M12x160	BOLT	2			
6	22312-080180	평행핀	PARALLEL PIN	2			
7	NT41430000A4	평행핀	PARALLEL PIN	2			
8	TA00055258A	고무플러그14	RUBBER PLUG 14	8			
9	TZ3605Y000A	볼트M12x140	BOLT M12x1.75x140	2			
10	26716-120002	육각너트	HEX NUT	3			
11	22217-120000	스프링와셔	SPRING WASHER	10			
12	26116-120902	와셔조립 육각볼트	HEX BOLT	1			
13	TZ3622Y000A3	볼트M12x110	HEX BOLT M12x110	1			
14	TZ36250000A4	커버(클러치 조정)	COVER	1			
15	26013-080202	와셔조립육각볼트(SW)	HEX BOLT	2			
16	TB26240000A4	부시	BUSH	4			

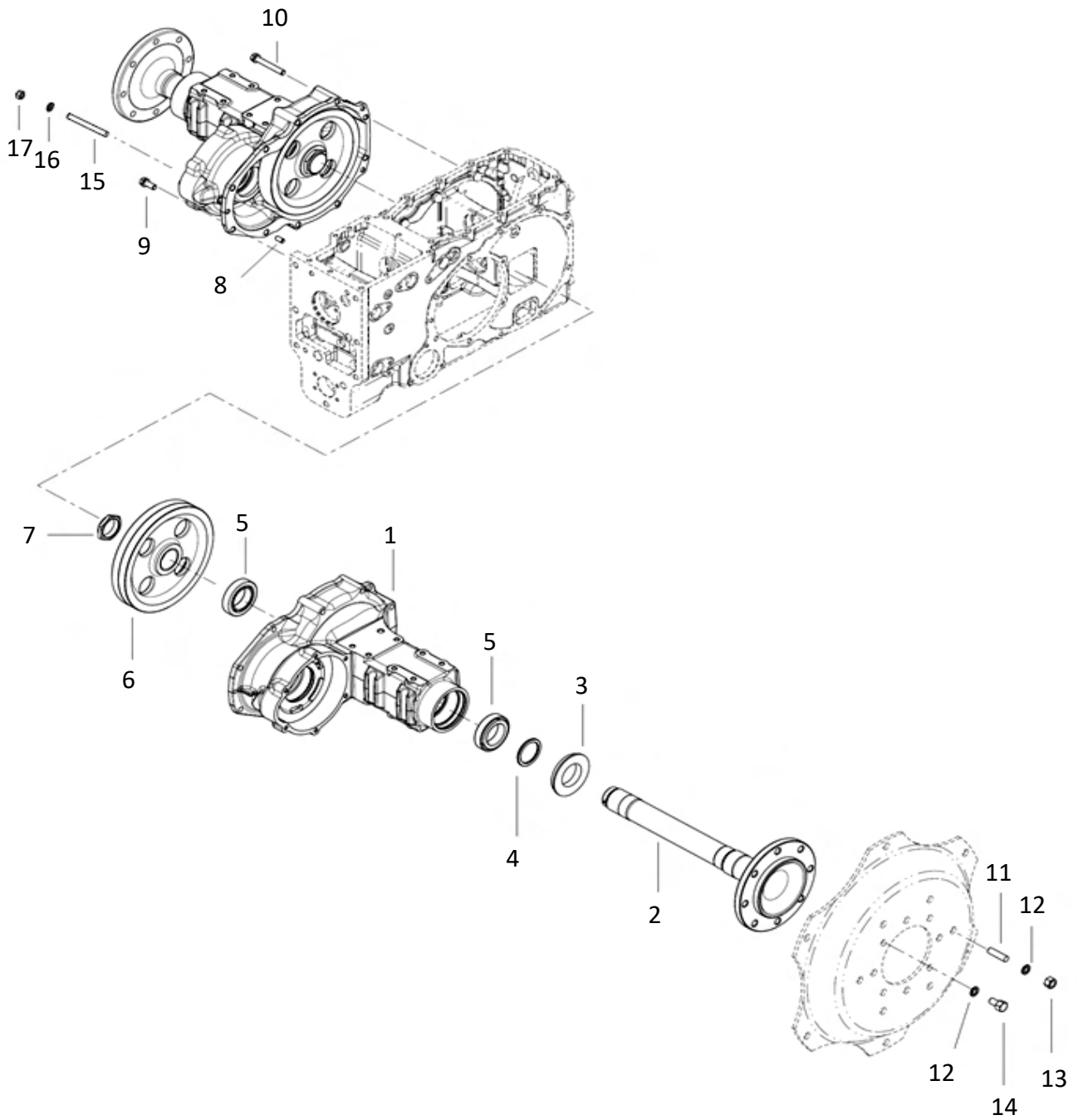

F01030

## 후차축하우징 (HOUSING, REAR AXLE)

A: K57C

순번 (NO)	부품번호 (PART NO)	품명 (PART NAME)	품명 (PART NAME)	수량		규격 (SPEC)	비고 (REMARK)
				A			
1	TA00032604D	후차축하우징(좌/우)	HOUSING, REAR AXLE	2			
2	TA00032595A	후차축	REAR AXLE	2			
3	TA00033423A	오일실	OIL SEAL	2			
4	TA00033424A	간격판	SPACER	2			
5	24141-320110	테이퍼 롤러 베어링	BALL BEARING	4			
6	TA00032602A	후차축기어(좌)	GEAR L, REAR AXLE	1			
6	TA00033829A	후차축기어(우)	GEAR R, REAR AXLE	1			
7	TA00032594A	고정너트	NUT	2			
8	22312-100180	평행핀	PARALLER PIN	4			
9	26013-120302	와셔조립육각볼트(SW)	BOLT W/WASHER	8			
10	26013-120852	와셔조립육각볼트(SW)	BOLT W/WASHER	8			
11	TT85150000A4	심음볼트	STUD BOLT	4			
12	TB29430000A4	와셔	WASHER	16			
13	TB29420000A4	너트	NUT	4			
14	TB29440000A4	볼트(M14x1.5P)	볼트(M14x1.5P)	12			
15	26216-120902	심음볼트	STUD BOLT	4			
16	22217-120000	스프링와셔	SPRING WASHER	4			
17	26716-120002	육각너트	HEX NUT	4			

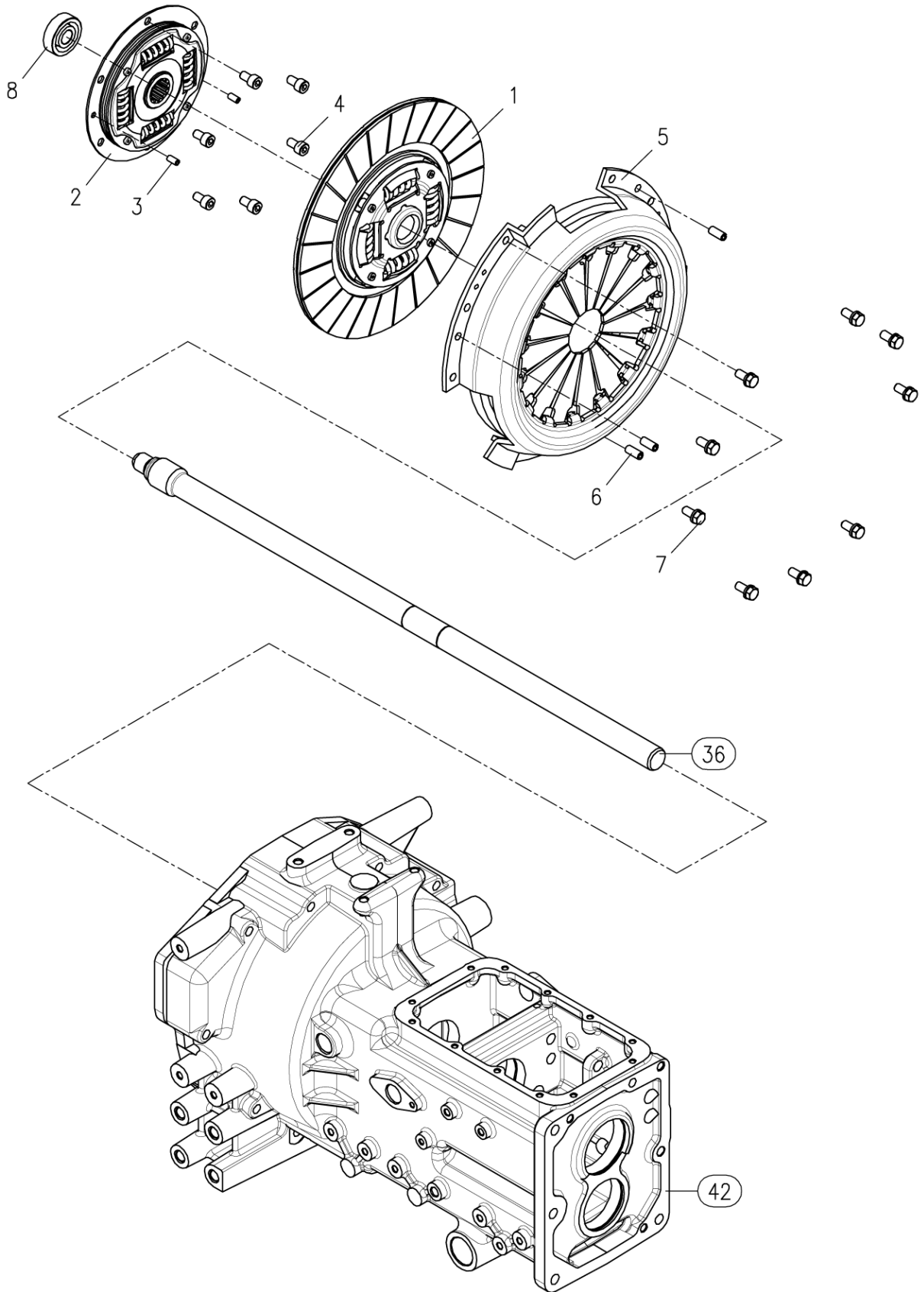



F02000

## 클러치 조합 (CLUTCH ASS'Y)

A: K57C

순번 (NO)	부품번호 (PART NO)	품명 (PART NAME)	품명 (PART NAME)	수량		규격 (SPEC)	비고 (REMARK)
				A			
1	TA00067274A	클러치디스크조합	CLUTCH DISC ASS'Y	1			
2	NT38100000A3	PTO댐퍼	PTO DAMPER	1			
3	22351-060016	스프링핀	SPRING PIN	2			
4	26450-080142	육각구멍볼이볼트	HEXAGON SOCKET BOLT	6			
5	TA00067273A	클러치커버조합	CLUTCH COVER ASS'Y	1			
6	22351-080018	스프링핀	SPRING PIN	3			
7	26013-080182	와셔볼이볼트	BOLT W/WASHER	9			
8	24104-063024	깊은홈 볼베어링	BALL BARING	1			

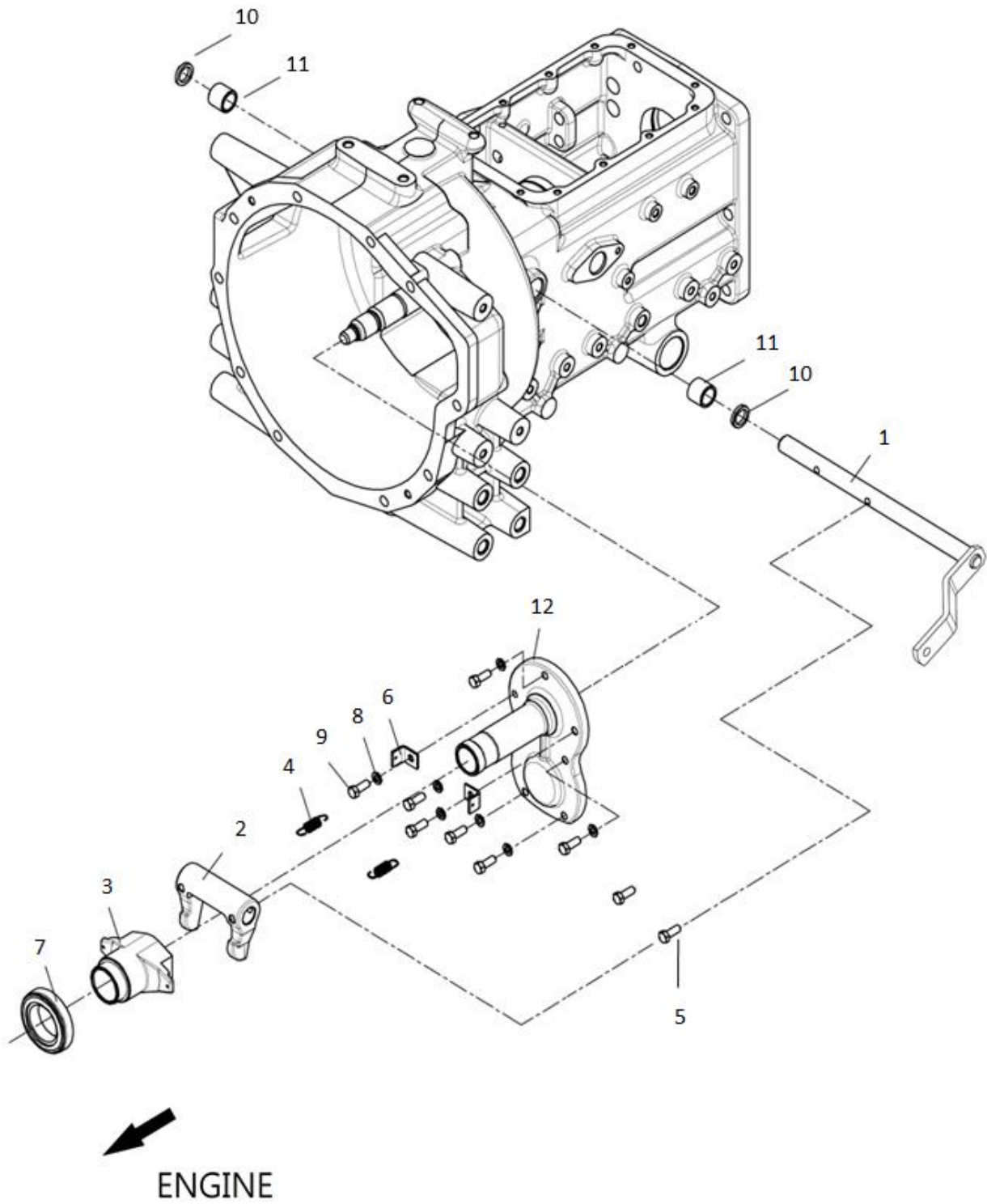

F02010

## 클러치 릴리스 (CLUTCH RELEASE)

A: K57C

순번 (NO)	부품번호 (PART NO)	품명 (PART NAME)	품명 (PART NAME)	수량		규격 (SPEC)	비고 (REMARK)
				A			
1	TA00032128A	릴리스 축(주클러치)	RELEASE SHAFT(MAIN CLUTCH)	1			
2	TZ40040000G	클러치시프트요크	YOKE,CLUTCH SHIFT	1			
3	NT4030000A3	베어링 슬리브	SLEEVE BEARING	1			
4	TT40050000B	리턴 스프링	RETURN SPRING	2			
5	TC72040000A4	리머 볼트	REAMER BLOT	2			
6	TN40090000A4	스프링 브래킷	BRACKET SPRING	2			
7	TT40030000A4	베어링TK45	RELEASE, BEARING ASS'Y	1			
8	22217-080000	스프링 와셔	SPRING WASHER	7			
9	26116-080222	육각 볼트	HEX BOLT	7			
10	TT36030000A4	시일(20X26X4)	SEAL	2			
11	TT36020000A4	부시(20X26X22)	BUSH	2			
12	NT41580000C2	주축오일실 케이스	OIL SEAL CASE,MAIN SHAFT	1			

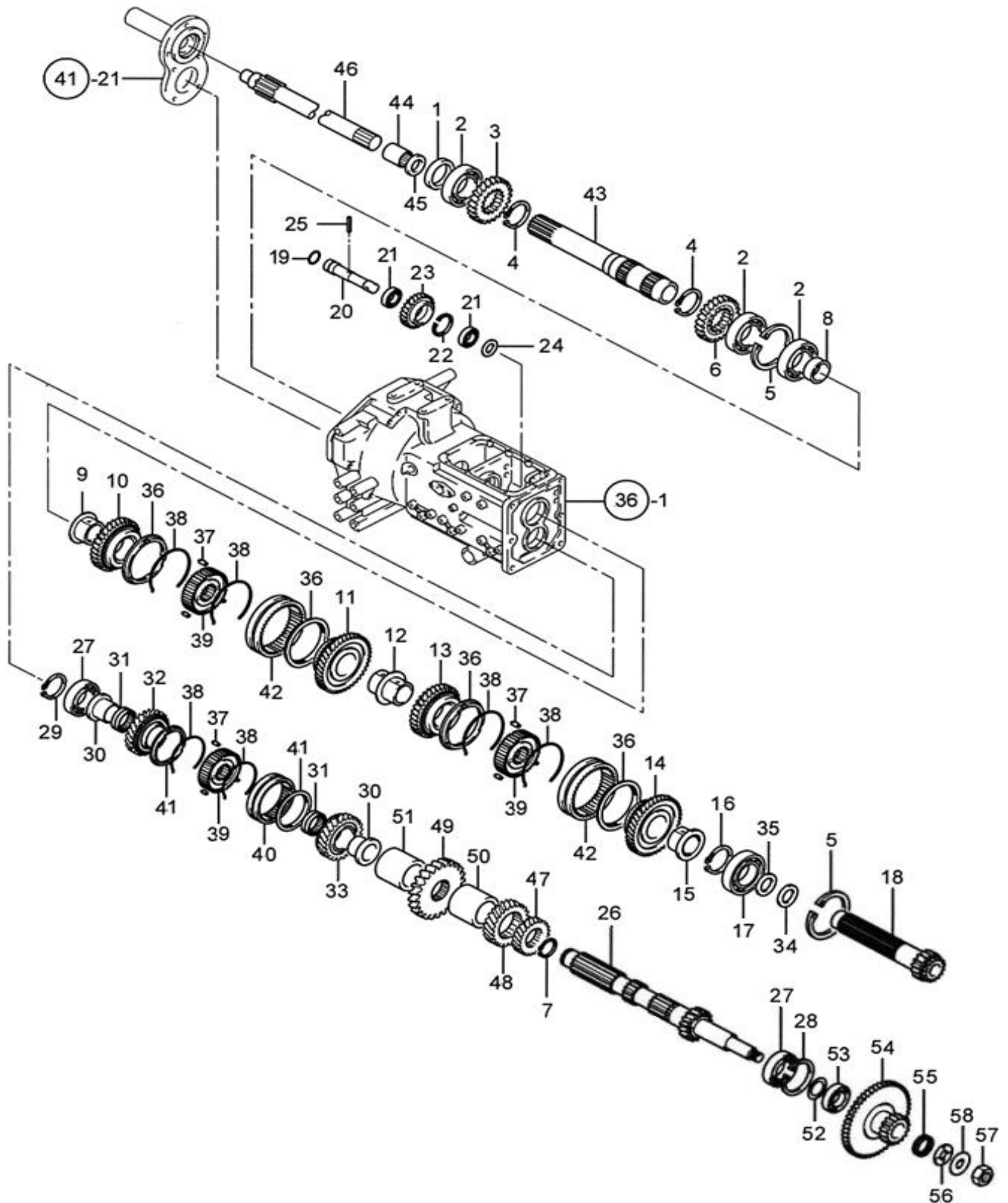

F03010

## 주변속 구동축 (MAIN SHIFT DRIVE SHAFT)

A: K57C

순번 (NO)	부품번호 (PART NO)	품명 (PART NAME)	품명 (PART NAME)	수량			규격 (SPEC)	비고 (REMARK)
				A				
1	NT42010000A4	오일시일(TC355207)	OIL SEAL	1				
2	24101-062084	볼베어링	BALL BEARING	3				
3	TN42030000A3	후진기어26T	GEAR 26T,REVERSE	1				
4	22242-000450	축용 스프링	SNAP RING	2				
5	22252-000800	구멍용 스프링	SNAP RING	2				
6	TN42060000A3	전진기어29T	GEAR 29T, FORWARD	1				
7	22242-000350	축용 스프링	SNAP RING	1				
8	TN42090000B4	부시	BUSH	1				
9	TN42100000B4	안내 부시A	GUIDE BUSH A	1				
10	TN42950000A3	4단기어 32T	GEAR 32T, THE 4TH	1				
11	TN42960000A3	3단기어 37T	GEAR 37T, THE 3RD	1				
12	TN42180000B4	안내부시-B	GUIDE BUSH -B	1				
13	TN42970000A3	2단기어 41T	GEAR 41T, THE 2ND	1				
14	TN42980000A3	1단기어 43T	GEAR 43T, THE1ST	1				
15	TN42210000B4	안내부시 C	GUIDE BUSH-C	1				
16	22292-000350	축용 스프링	SNAP RING	1				
17	24101-063074	볼 베어링	BALL BEARING	1				
18	TN42240000C2	주변속 안내축	GUIDE SHAFT, MAIN SHIFT	1				
19	24311-000200	O링(P형)	O-RING(P-TYPE)	1				
20	TN42260000B3	후진 아이들 축	IDLE SHAFT,REVERSE	1				
21	24101-060044	볼 베어링	BALL BEARING	2				
22	22252-000420	구멍용 스프링(C형)	SNAP RING	1				
23	TN42300000A3	후진 아이들기어23T	IDLE GEAR 23T, REVERSE	1				
24	TN42310000B4	칼라	COLLAR	1				
25	22351-060030	스프링 핀	SPRING PIN	1				
26	NT4235Y000A2	카운터 축조합	COUNTER SHAFT ASS'Y	1				
27	24101-063064	볼 베어링	BALL BEARING	2				
28	22252-000720	구멍용 스프링(C형)	SNAP RING	1				
29	22242-000300	축용 스프링(C형)	SNAP RING	1				
30	TN42480000A4	안내 부시D	GUIDE BUSH-D	2				
31	24161-404527	니들 베어링	NEEDLE BEARING	2				
32	TN42500000E3	후진 기어30T	GEAR 30T, REVERSE	1				
33	TN42510000E3	전진기어 32T	GEAR 32T, FORWARD	1				
34	TT18050000A4	심A	SHIM-A	1				
35	TT18060000A4	심A	SHIM-B	1				
36	TN42640000A2	싱크로링	SYNCHRO RING	4				
37	TN42650000A9	피스	PIECE	9				
38	TN42660000A9	스프링	SPRING PIN	6				
39	TN42670000A3	허브	HUB	3				
40	TN42680000A9	슬리브	SELVE	1				
41	TN42690000A9	셔틀 싱크로링 조합	SYNCHRO RING ASS'Y, SHUTTLE	2				

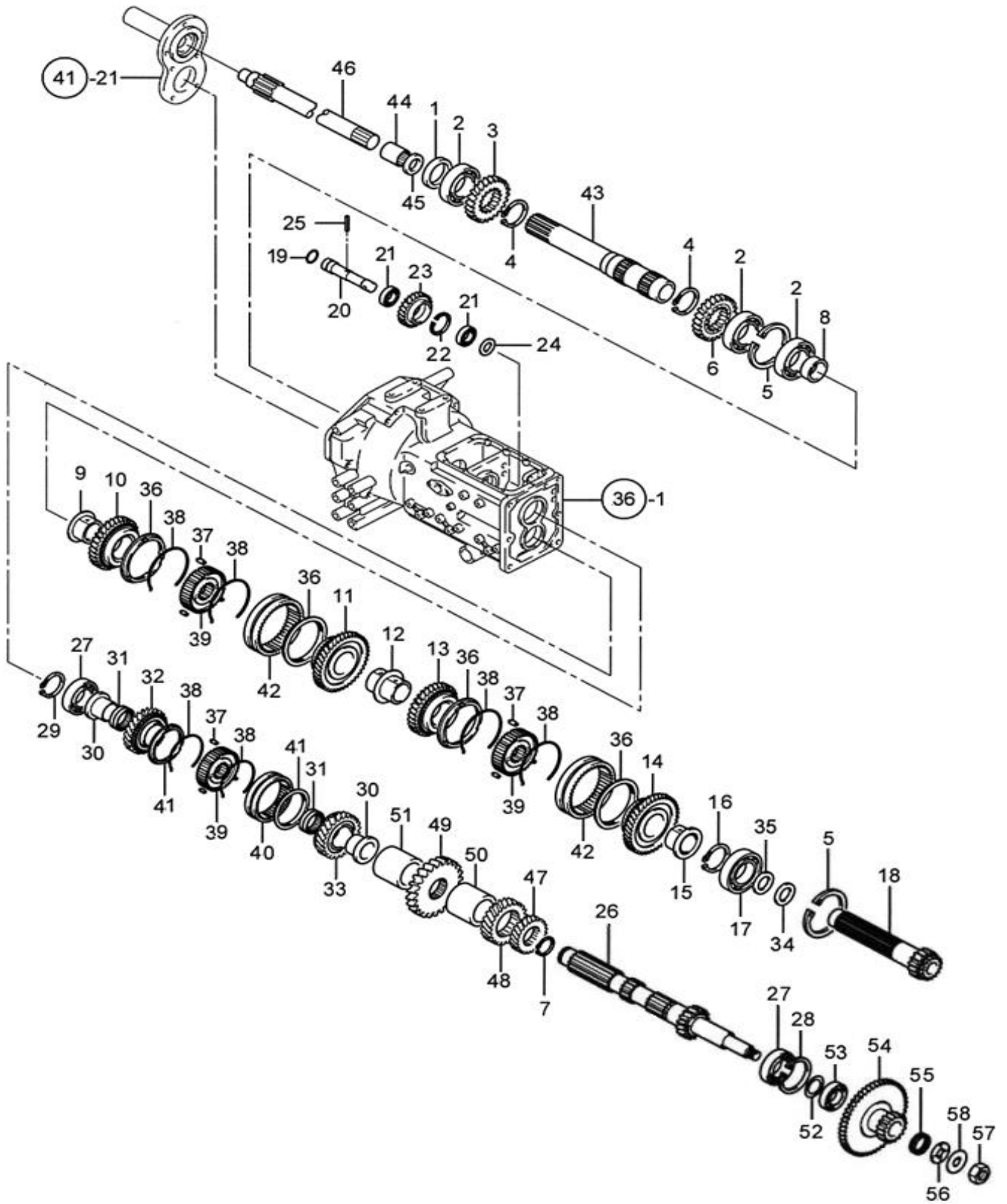

F03010

## 주변속 구동축 (MAIN SHIFT DRIVE SHAFT)

A: K57C

순번 (NO)	부품번호 (PART NO)	품명 (PART NAME)	품명 (PART NAME)	수량		규격 (SPEC)	비고 (REMARK)
				A			
42	TN42700000B2	슬리브	SLEEVE	2			
43	NT42830000B	주축(외)	MAIN SHAFT, OUTER	1			
44	24550-020120	드라이 부시	DRY BUSH	1			
45	24413-203007	오일실	OIL SEAL	1			
46	NT42730000B	주축내	MAIN SHAFT, INNER	1			
47	NT42760000A3	카운터 기어 2단	GEAR 2ND,COUNTER	1			
48	NT42770000A3	카운터 기어 3단	GEAR 3RD,COUNTER	1			
49	NT42780000A3	카운터 기어 4단	GEAR 4TH,COUNTER	1			
50	NT42790000A4	스페이스(전)	SPACER,FRONT	1			
51	NT42800000A4	스페이스(후)	SPACER,REAR	1			
52	TN42380000A4	스페이서	SPACER	1			
53	24101-060064	볼베어링	BALL BEARING	1			
54	TN42400000A3	초저속기어49T-19T	CREEPER GEAR 49T-19T	1			
55	24161-222820	니들베어링	NEEDLE BEARING	1			
56	TN42420000A4	스러스트와셔	THRUST WASHER	1			
57	26776-160002	육각고정너트(세목)	HEX NUT	1			
58	TN42520000A4	로크와셔	LOCK WASHER	1			



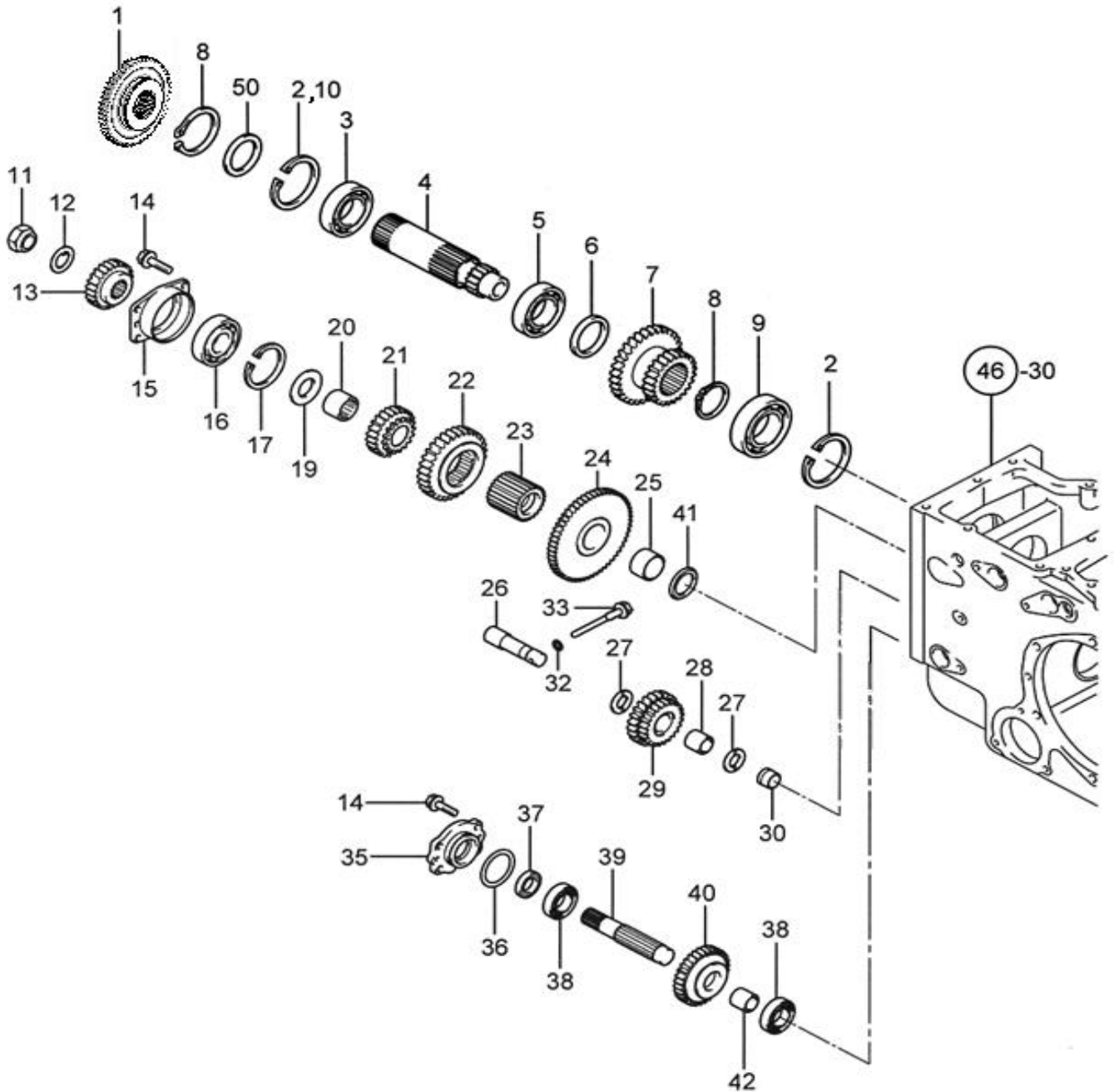



F03040

## 부변속 구동축 (RANGE SHIFT DRIVE SHAFT)

A: K57C

순번 (NO)	부품번호 (PART NO)	품명 (PART NAME)	품명 (PART NAME)	수량			규격 (SPEC)	비고 (REMARK)
				A				
1	TN43010000E3	초저속기어35T	CREEPER GEAR 35T	1				
2	22252-000800	구멍용스냅링	SNAP RING	1				
3	24101-062094	볼베어링	BALL BEARING	1				
4	TN43040000A3	부변속기어16T	GEAR 16T, RANGE SHIFT	1				
5	24101-060104	볼베어링	BALL BEARING	1				
6	TN43060000A4	칼라	COLLAR	1				
7	TA00031461A	부변속2-3단기어	GEAR 2-3, RANGEN SHIFT	1				
8	22242-000500	축용스냅링	SNAP RING	1				
9	24101-063074	볼베어링	BALL BEARING	1				
10	22252-000850	구멍용스냅링	SNAP RING	1				
11	TN43110000A4	로크너트	NUT	1				
12	TT57020000A4	턱붙이와셔	WASHER	1				
13	TN43130000A3	전륜기어25T	GEAR 25T, FRONT DRIVE	1				
14	26013-080202	와셔조립육각볼트(SW)	BOLT W/WASHER	8				
15	TN43150000A3	베어링케이스	CASE, BEARING	1				
16	24101-063064	볼베어링	BALL BEARING	1				
17	22252-000720	구멍용스냅링(C형)	SNAP RING	1				
19	TN43190000A4	스러스트와셔	THRUST WASHER	1				
20	24161-323826	니들베어링	NEEDLE BEARING	1				
21	TA00031460A	부변속3단기어 16T	GEAR 19T, RANGE SHIFT 3RD	1				
22	TN43220000B3	부변속2단기어 30T	GEAR 30T, RANGE SHIFT 2ND	1				
23	TN43230000B3	스플라인칼라	SPLINE COLLAR	1				
24	TN43240000B3	부변속1단기어 56T	GEAR 56T, RANGE SHIFT 1ST	1				
25	TT57080000B4	부시	BUSH	1				
26	TN43260000B4	전륜아이들축	IDLE SHAFT, FRONT DRIVE	1				
27	TN43270000A4	스러스트와셔	THRUST WASHER	2				
28	24161-202825	니들베어링	NEEDLE BEARING	1				
29	TN43290000A3	전륜아이들기어	IDLE GEAR, FRONT DRIVE	1				
30	TN43300000A4	칼라	COLLAR	1				
32	23414-100000	동패킹	COPPER PACKING	1				
33	TN43330000A4	단붙이볼트	BOLT	1				
35	TN43350000B3	오일실케이스	CASE, OIL SEAL	1				
36	TN43360000A4	O-링(G형)	O-RING(G)	2				
37	24421-254008	오일실(TC형)	OIL SEAL(TC)	1				
38	24101-062054	볼베어링	BALL BEARING	2				
39	TN43390000A3	전륜구동축	SHAFT, FRONT DRIVE SHIFT	1				
40	TN43400000A3	전륜변속기어	GEAR, FRONT DRIVE SHIFT	1				
41	TT57100000B4	스프링와셔	SPRING WASHER	1				
42	TN43450000A4	칼라	COLLAR	1				



F05020

## 차동 조합 (REAR DIFFERENTIAL)

A: K57C

순번 (NO)	부품번호 (PART NO)	품명 (PART NAME)	품명 (PART NAME)	수량			규격 (SPEC)	비고 (REMARK)
				A				
1	TN49510000A2	카운터축	COUTNER SHAFT	1				
2	TN49520000C2	링기어	RING GEAR	1				
3	TN49030000D2	차동케이스	CASE, DIFFERENTIAL	1				
4	TT78020000A3	베어링NJ370E	BEARING NJ370E	1				
5	22312-060360	평행핀	PARALLEL PIN	1				
6	22351-060032	스프링핀	SPRING PIN	1				
7	TF64080000A4	피니언축	PINION SHAFT	1				
8	TF64090000A4	볼트	BOLT	6				
9	TF64100000A3	차동피니언	PINION, DIFFERENTIAL	2				
10	TF64110000A4	피니언라이너	LINER, PINION	2				
11	TF64120000A3	차동사이드기어A	GEAR(A), DIFF SIDE	1				
12	TF64130000A3	차동사이드기어B	GEAR(B), DIFF SIDE	1				
13	TF64140000B4	사이드기어라이너	LINER, SIDE GEAR	2				
15	TA00032603E	파이널피니언L	FINAL PINION L	1				
16	TA00032596E	파이널피니언R	FINAL PINION R	1				
17	24101-062114	볼베어링	BALL BEARING	1				
18	TF64190000A4	볼베어링	BALL BEARING (6308HL)	2				
19	22242-000500	축용스냅링	SNAP RING	1				
21	TF64250000B3	데프록스러스트조합	SLIDER, DIFF.LOCK	1				
22	22252-000900	구멍용C형스냅링A종	SNAP RING	1				
23	24101-060102	볼베어링	BALL BEARING	1				
24	22242-000400	축형C형스냅링A종	SNAP RING	1				
25	TN49550000B2	캐리어	CARRIER	1				
26	TN49590000A4	리테이너	RETAINER	1				
27	TZ49560000A4	심-A	SHIM A	3				
28	TZ49570000A4	심-B	SHIM B	3				
29	TZ49580000A4	심-C	SHIM C	2				
30	22351-060032	스프링핀	SPRING PIN	1				
31	24311-000160	O-링(P형)	O-RING(P-TYPE)	1				
32	TB32360000A4	리테이너	RETAINER	2				
34	TN49380000A4	와셔	WASHER	1				
35	TN49400000B2	차동포크	FORK, DIFFERENTIAL	1				
36	TN49410000B3	차동포크축	SHAFT, DIFF FORK	1				
37	TN49430000A4	스프링	SPRING	1				
38	29331-080040	스프링핀	SPRING PIN	1				
41	24421-152507	오일실(TC형)	OIL SEAL(TC)	1				
42	FT63190000A4	스페이서	SPACER	2				
49	TN49500000C9	링기어조합	RING GEAR ASS'Y	1				

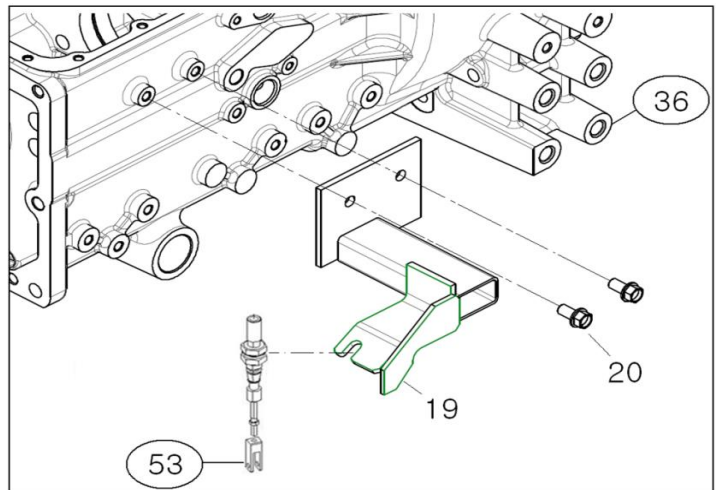
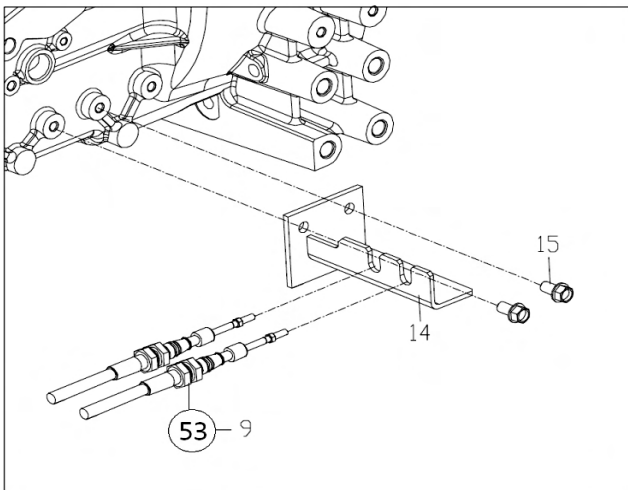
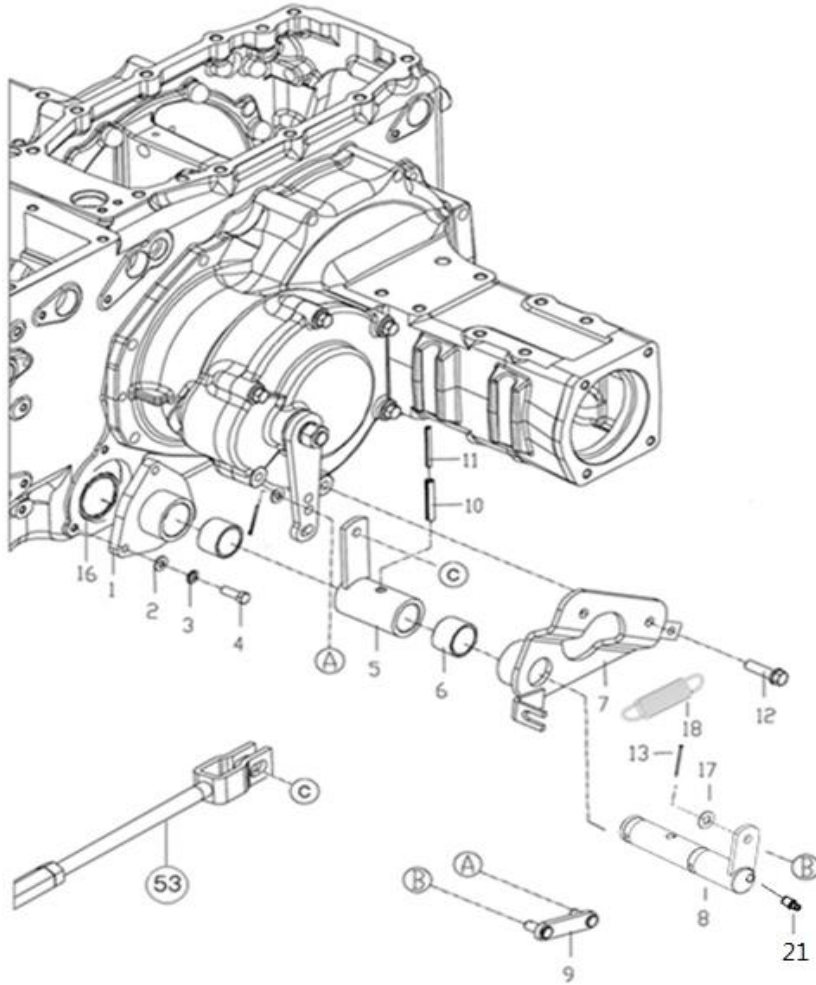

F06031

## 브레이크 서포트 (SUPPORT, BRAKE)

A: K57C

순번 (NO)	부품번호 (PART NO)	품명 (PART NAME)	품명 (PART NAME)	수량		규격 (SPEC)	비고 (REMARK)
				A			
1	TA00035983A	브레이크 서포터 A	SUPPORT A, BRAKE	1			
2	22137-080000	평와셔	WASHER	3			
3	22217-080000	스프링와셔	SPRING WASHER	3			
4	26116-080252	육각볼트	HEX BOLT	3			
5	TA00035988B	브레이크 암	BRAKE ARM	1			
6	TB26240000A	부시	BUSH	2			
7	TA00035977B	브레이크 서포트	SUPPORT, BRAKE	1			
8	TA00035985B	브레이크축	SHAFT, PEDAL ROD	1			
9	TA00035965A	브레이크 로드	BRAKE ROD	1			
10	22351-080050	스프링핀	SPRING PIN	1			
11	22351-050050	스프링핀	SPRING PIN	1			
12	26013-100402	와셔조립육각볼트	BOLT W/WASHER	2			
13	22417-200300	할핀(도금)	COTTER PIN	2			
14	TA00034254B	지지대 조합(R)	SUPPORT ASS'Y ®	1			
15	26106-100202	육각플랜지볼트	HEX FLANGE BOLT	2			
16	24321-000850	고정용 O링	O-RING	1			
17	22137-100000	평와셔	PLAIN WASHER	2			
18	FEB0150000B	스프링	SPRING	1			
19	TA00027509B	브라켓 조합	BRACKET	1			
20	26106-100202	육각플랜지볼트	HEX FLANGE BOLT	2			
21	24764-020000	A-PT1/8형 그리스니플	GREASE NIPPLE A-PT1/8	1			

F07050

## PTO 밸브 (PTO VALVE)

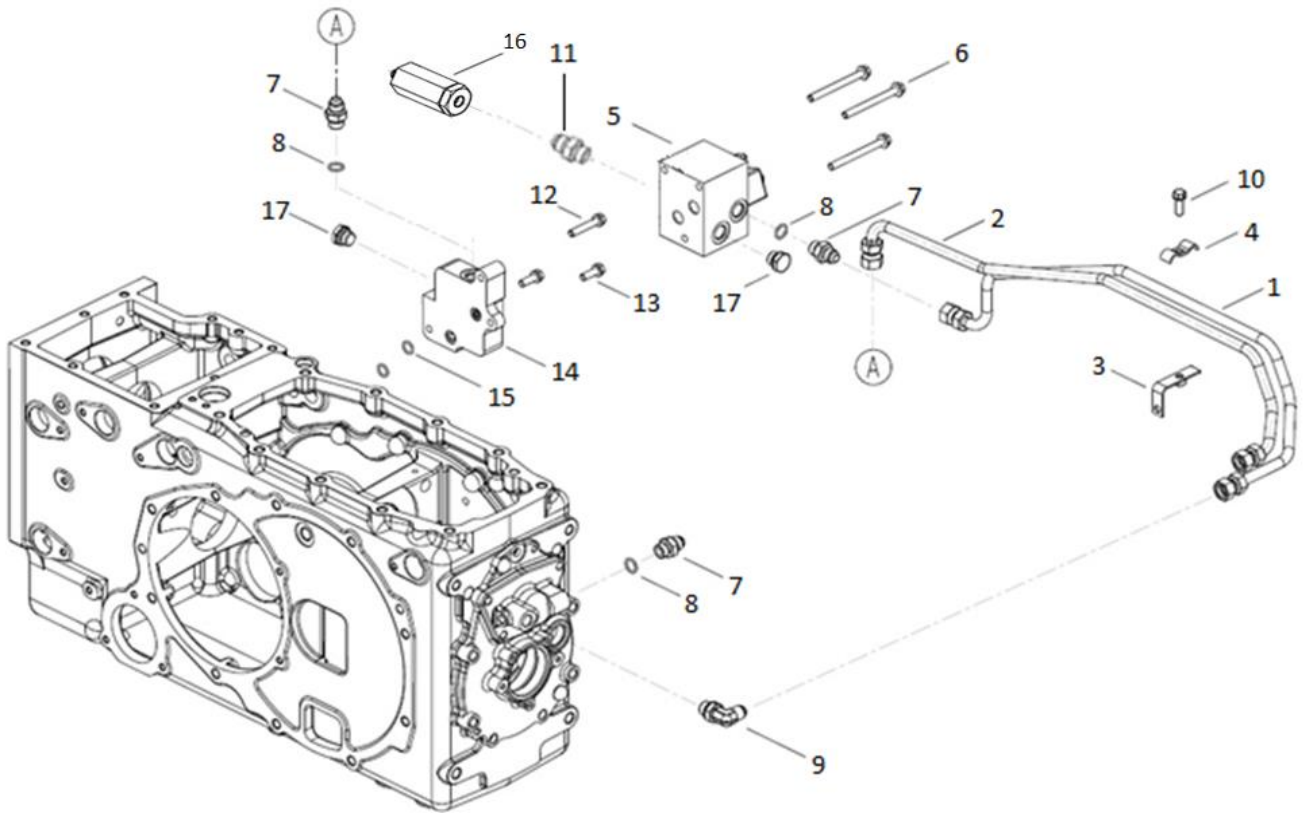

F07050

## PTO 밸브 (PTO VALVE)

A: K57C

순번 (NO)	부품번호 (PART NO)	품명 (PART NAME)	품명 (PART NAME)	수량		규격 (SPEC)	비고 (REMARK)
				A			
1	TA00031769A	PTO고압파이프	PTO HI-PRESS PIPE	1			
2	TA00046655B	PTO저압파이프(T라인)	PTO LO-PRESS PIPE	1			
3	NTA2030000A4	파이프지지판(하)	PIPE SUPPORT BRACKET (LOWER)	1			
4	NTA2040000A4	파이프지지판(상)	PIPE SUPPORT BRACKET (UPPER)	1			
5	NTA2050000D2	PTO밸브	PTO VALVE	1			
6	26106-080852	육각플랜지볼트	HEX FLANGE BOLT	3			
7	TTA3880000A4	커넥터PF3/8	CONNECT PF 3/8	3			
8	24311-000140	O링(P형)	O-RING(P)	3			
9	CEE4050000A4	자리부착엘보3/8	ELBOW	1			
10	26013-080252	와셔조립육각볼트(+SW)	BOLT W/WASHER	1			
11	TA00067578A	유니온(PF3/8-1/4)	ELBOW PF1/4-3/8	1			
12	26013-080452	와셔조립육각볼트(+SW)	BOLT W/WASHER	1			
13	26013-080252	와셔조립육각볼트(+SW)	BOLT W/WASHER	2			
14	TA00047086A	밸브 블록 조합	VALVE BLOCK ASS'Y	1			
15	24311-000120	O링	O-RING	4			
16	TA00045069A	스트레이너	STRAINER	1			
17	NTA1130000A4	플러그	PLUG	2			



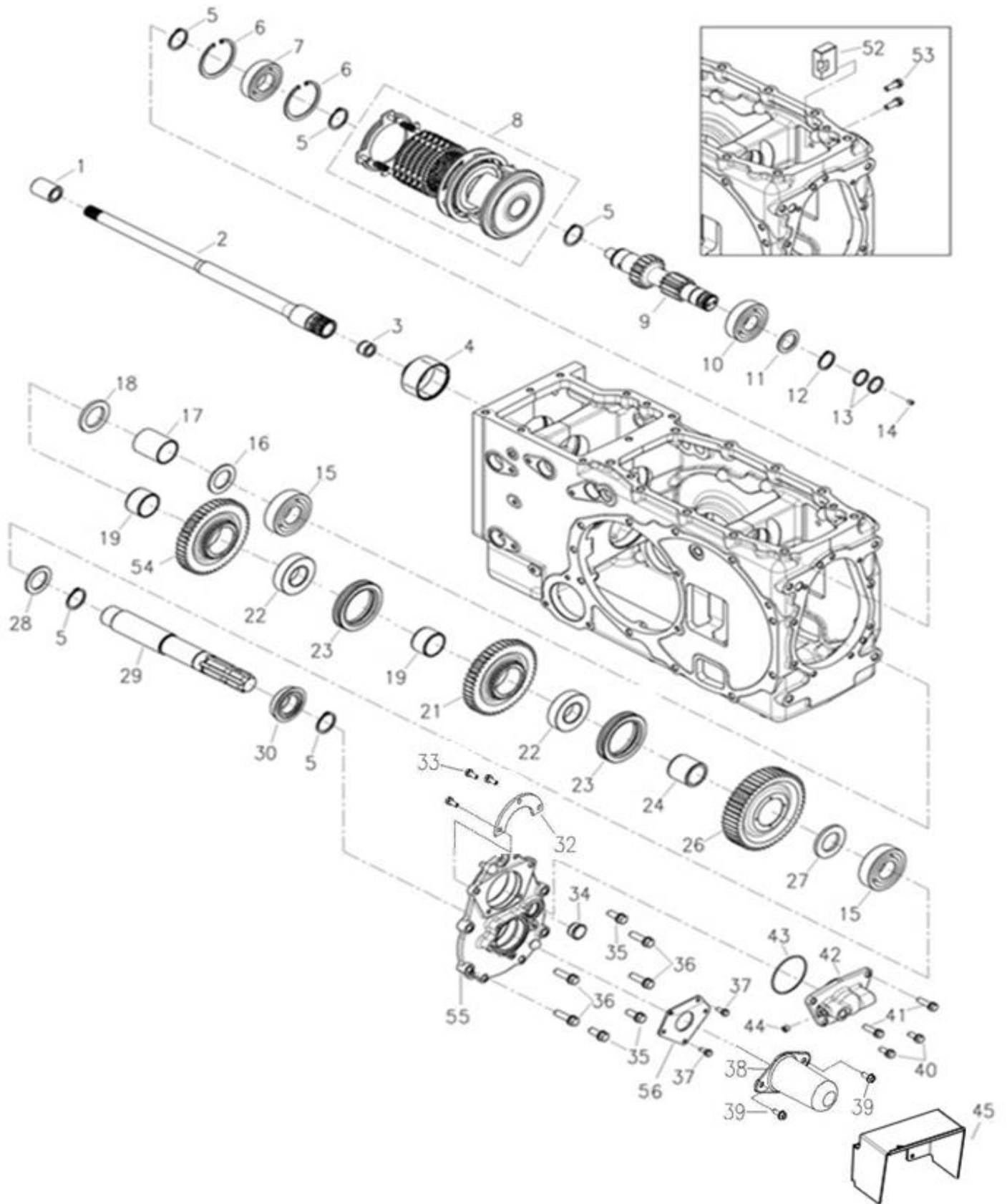



F07070

## PTO축 (PTO SHAFT)

A: K57C

순번 (NO)	부품번호 (PART NO)	품명 (PART NAME)	품명 (PART NAME)	수량			규격 (SPEC)	비고 (REMARK)
				A				
1	TN4520000A4	스플라인 칼라	COLLAR	1				
2	TZ45220000C	PTO연결축	SHAFT,P.T.O DRIVE	1				
3	24161-182417	니들 베어링	NEEDLE BEARING	1				
4	NT45480000A3	PTO커플링	PTO COUPLING	1				
5	22242-000350	축용스냅링	SNAP RING	5				
6	22252-000720	구멍용스냅링(C형)	SNAP RING	2				
7	24101-062074	볼베어링	BALL BEARING	1				
8	TA00026514D	PTO클러치팩	PTO CLUTCH PACK	1				
9	TA00031863C	PTO변속축	SHAFT, PTO CHANGE	1				
10	24101-063064	볼 베어링	BALL BEARING	1				
11	TN45520000A4	칼라	COLLAR	1				
12	22242-000300	축용스냅링(C형)	SNAP RING	1				
13	TT64070000B	시일링	SEALING	2				
14	TT64080000A4	멈춤나사 M7x1	SCREW	1				
15	24101-063074	볼베어링	BALL BEARING	2				
16	NT45670000B	스러스트와셔	THRUST WASHER	1				
17	NT45680000B	스페이서	SPACER	1				
18	NT45440000B	칼라	COLLAR	1				
19	TA00033210A	니들부시-D	NEEDLE BUSH-A	2				
21	TA00033211B	PTO기어 46T	PTO GEAR 46T	1				
22	TZ45100000A3	PTO허브A	PTO HUB A	2				
23	TZ45110000C4	PTO슬리브	SLEEVE, P.T.O	2				
24	TA00033209A	니들부시-B	NEEDLE BYSH-B	1				
26	TA00033212B	PTO기어1단	GEAR 1ST, P.T.O	1				
27	TZ45140000A4	칼라	COLLAR	1				
28	TN45120000A4	와셔	WASHER	1				
29	TA00031577B	PTO축	SHAFT,P.T.O	1				
30	TT62040000A3	오일실	OIL SEAL	1				
32	NT45640000A4	베어링 커버	BEARING COVER	1				
33	26013-060162	와셔조립육각볼트(SW)	BOLT W/WASHER	3				
34	TCA8130000A4	검유창	RESERVIOR SIGHT GLASS	1				
35	26013-100252	와셔조립육각볼트(SW)	BOLT W/WASHER	3				
36	26013-100352	와셔조립육각볼트(SW)	BOLT W/WASHER	4				
37	26013-060162	와셔조립육각볼트(SW)	BOLT W/WASHER	3				
38	TT80030000A3	P.T.O커버	COVER,P.T.O SHAFT	1				
39	26106-060162	육각플랜지볼트	HEX FLANGE BOLT	2				
40	26013-080202	와셔조립육각볼트(SW)	BOLT W/WASHER	2				
41	26013-080302	와셔조립육각볼트(SW)	BOLT W/WASHER	2				
42	NT45620000A3	실케이스	SEAL CASE	1				
43	24341-000700	O-링(S70)	O-RING	1				
44	23871-010000	테이퍼 플러그	TAPER PLUG	1				
45	TA00062857A	PTO 안전 브라켓	COVER,P.T.O SHAFT	1				

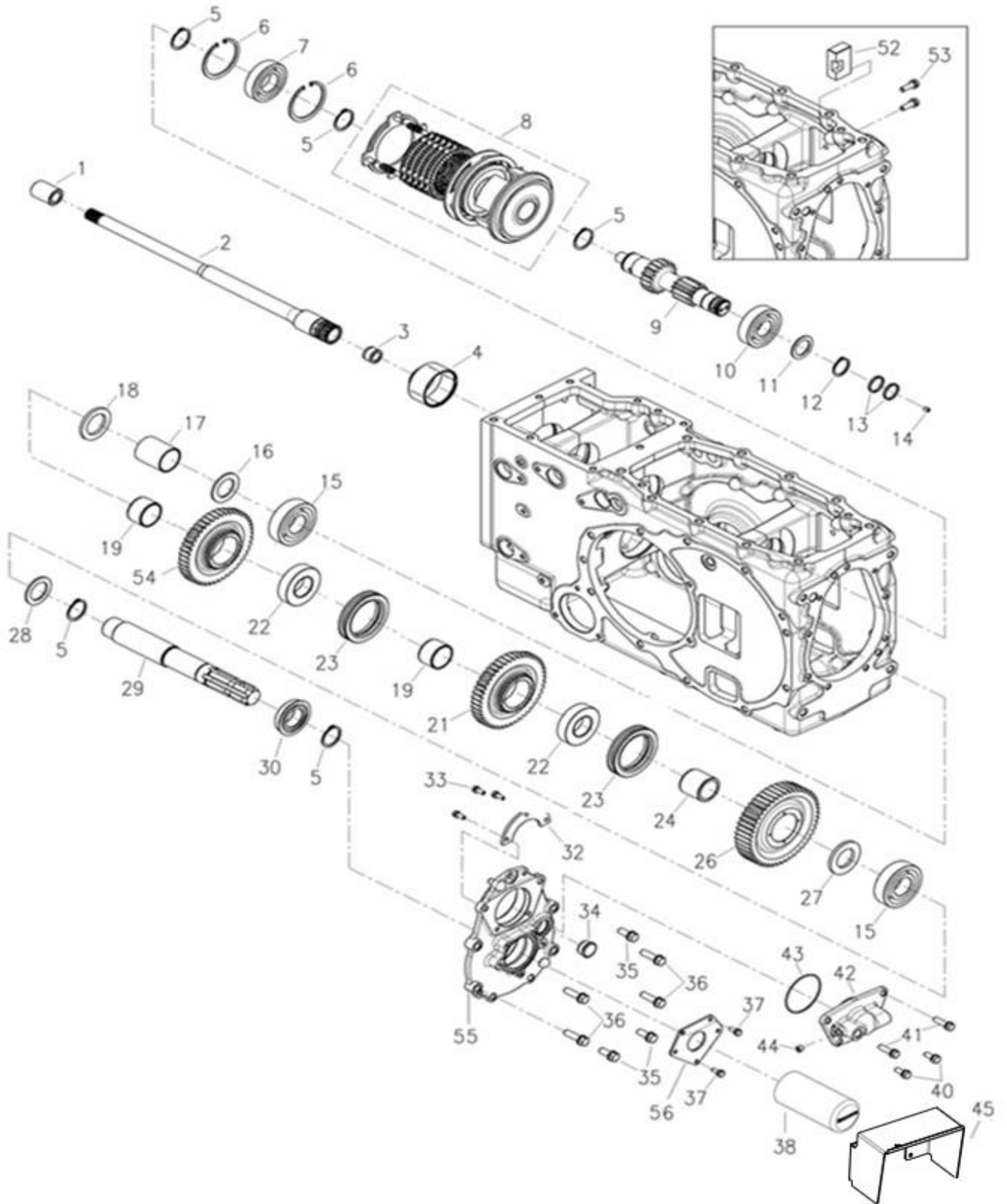

F07070

PTO축 (PTO SHAFT)

A: K57C

순번 (NO)	부품번호 (PART NO)	품명 (PART NAME)	품명 (PART NAME)	수량		규격 (SPEC)	비고 (REMARK)
				A			
52	NT45980000A4	브레이크잡이	BREAK HOLDER	1			
53	26013-080252	와셔조립육각볼트(SW)	BOLT W/WASHER	2			
54	TA00033792C	PTO기어 3단	GEAR 3ED, P.T.O	1			
55	NT45510000A1	PTO축 하우징	PTO SHAFT HOUSING	1			
56	NT45720000A4	플레이트	PLATE	1			

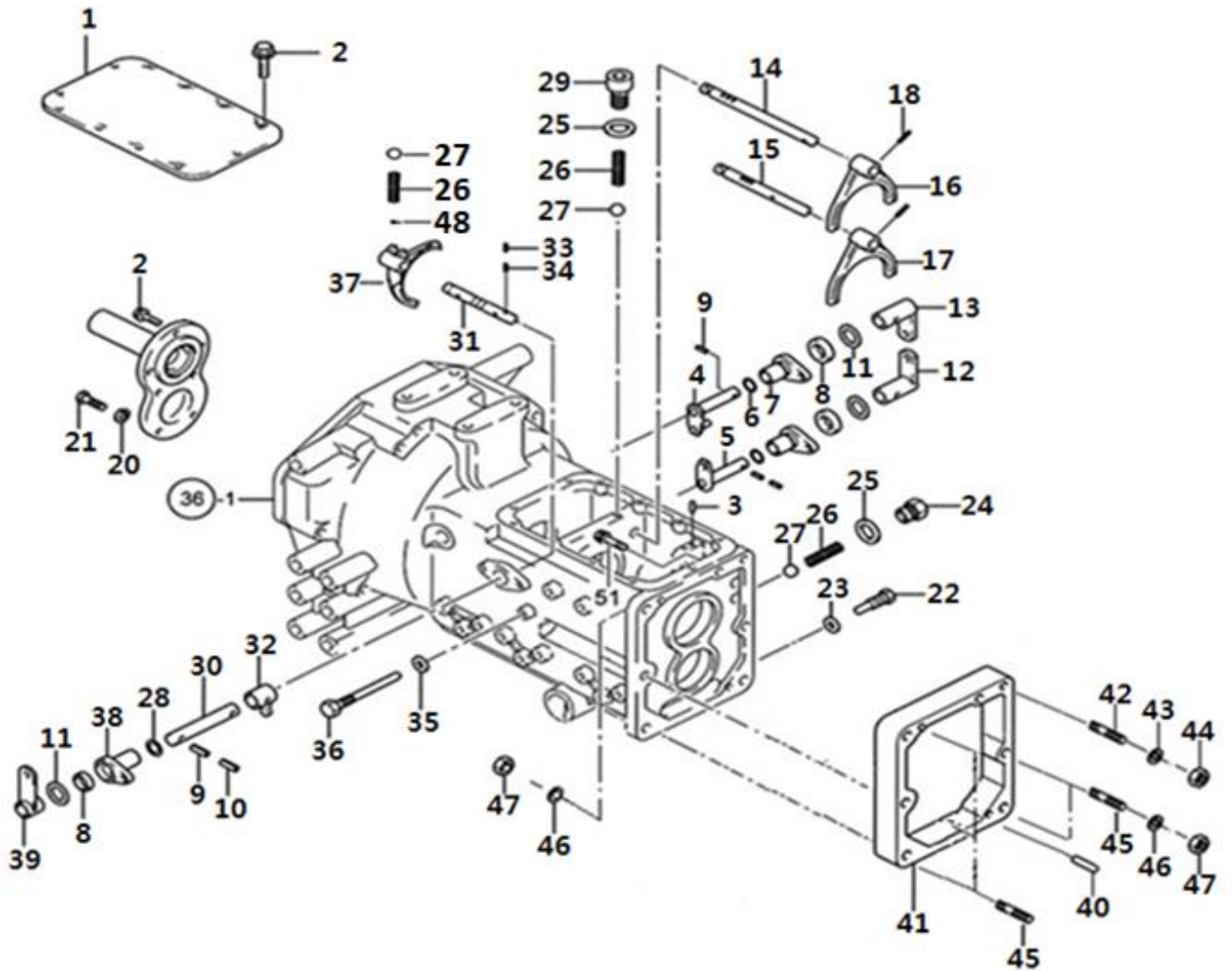

F08021

## 주변속 포크 (MAIN SHIFT FORK)

A: K57C

순번 (NO)	부품번호 (PART NO)	품명 (PART NAME)	품명 (PART NAME)	수량			규격 (SPEC)	비고 (REMARK)
				A				
1	NT41010000C	미션상커버	UPPER COVER,TRANSMISSION	1				
2	26013-080252	와셔조립육각볼트(SW)	BOLT W/WASHER	19				
3	TN41070000B4	더블기어방지핀	PIN	1				
4	NT41080000A4	주변속 시프터레버(3-4)	MAIN SHIFT LEVER(3RD-4TH)	1				
5	NT41600000A4	주변속 시프터 레버(1-2)	LEVER(1-2), MAIN SHIFT	1				
6	24311-000210	O-링(P형)	O-RING(P)	3				
7	TN41100000A4	주변속 시프터 홀더	MAIN SHIFT HOLDER	2				
8	24421-173007	오일실(TC형)	OIL SEAL(TC)	3				
9	29331-080028	코일스프링핀	SPRING PIN	2				
11	TT65120000A4	칼라B	COLLAR B	3				
12	NT41130000B4	주변속암(3-4)	ARM(3-4), MAIN SHIFT	1				
13	NT41140000A4	주변속암(1-2)	ARM(1ST-2ND),MAIN SHIFT	1				
14	NT41150000A3	주변속3-4단 포크축	FORK SHAFT(3RD-4TH),MAIN	1				
15	NT41160000A3	주변속1-2단 포크축	FORK SHAFT(1ST-2ND),MAIN	1				
16	TN41170000D3	주변속 포크(1-2)	FORK(1ST-2ND),MAIN SHIFT	1				
17	TN41180000D3	주변속 포크(3-4)	FORK(3RD-4TH),MAIN SHIFT	1				
18	22351-060030	스프링 핀	SPRING PIN	2				
20	22217-080000	스프링 와셔	SPRING WASHER	5				
21	26116-080222	육각 볼트	HEX BOLT	5				
22	TN41250000A4	단불이 고정볼트	FIX BOLT	1				
23	23414-100000	동패킹	COPPER PACKING	1				
24	NT41270000A4	캡볼트	CAP BOLT	1				
25	23414-160000	동패킹	COPPER PACKING	2				
26	TT42020000A4	스프링	SPRING	3				
27	24190-100001	강구5/16	STEEL BALL 5/16	3				
28	24311-000110	O-링(P형)	O-RING(P)	1				
29	23871-010000	테이퍼 플러그	TAPER PLUG	1				
30	NT41350000A4	축(셔틀 체인지)	SHAFT, SHUTTLE CHANGE	1				
31	TN41360000A3	셔틀 시프터 포크 축	SHAFT, SHUTTLE FORK	1				
32	NT41380000A4	셔틀 샤프트 레버	LEVER, SHUTTLE SHAFT	1				
33	22351-060025	스프링 핀	SPRING PIN	2				
34	22351-080028	스프링 핀	SPRING PIN	1				
35	23414-080000	동패킹	COPPER PACKING	1				
36	NT41460000A4	단불이볼트	BOLT	1				
37	TN41490000C3	셔틀 포크	SHUTTLE FORK	1				
38	NT41540000A4	셔틀시프트홀더	HOLDER,SHUTTLE SHIFT	1				
39	NT41550000D4	셔틀링크 C	LINK C, SHUTTLE	1				
40	NT41430000A4	평행핀	PARALLEL PIN	2				
41	NT36200000E	스페이스(미션케이스)	SPACE(TRANSMISSION)	1				
42	26216-120952	심음볼트	BOLT	1				

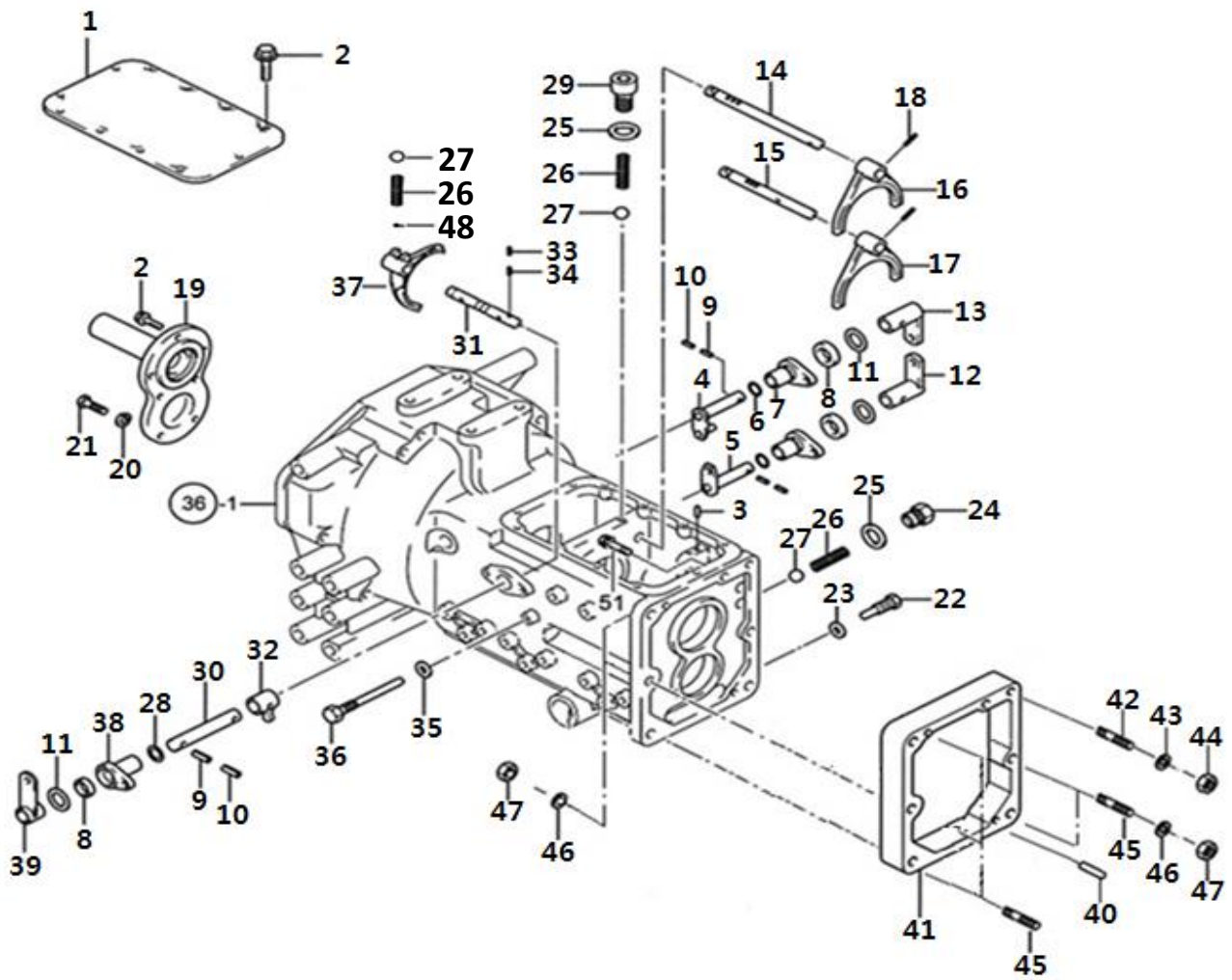

F08021

주변속 포크 (MAIN SHIFT FORK)

A: K57C

순번 (NO)	부품번호 (PART NO)	품명 (PART NAME)	품명 (PART NAME)	수량		규격 (SPEC)	비고 (REMARK)
				A			
43	22217-120000	스프링 와셔	SPRING WASHER	1			
44	26716-120002	너트	NUT	1			
45	26216-140952	심음 볼트	STUD BOLT	5			
46	22217-140000	스프링와셔	SPRING WASHER	5			
47	26716-140002	너트	NUT	5			
48	TA00047197A	심	SHIM	1			
49	26013-121102	와셔조립육각볼트(SW)	BOLT W/WASHER	1			



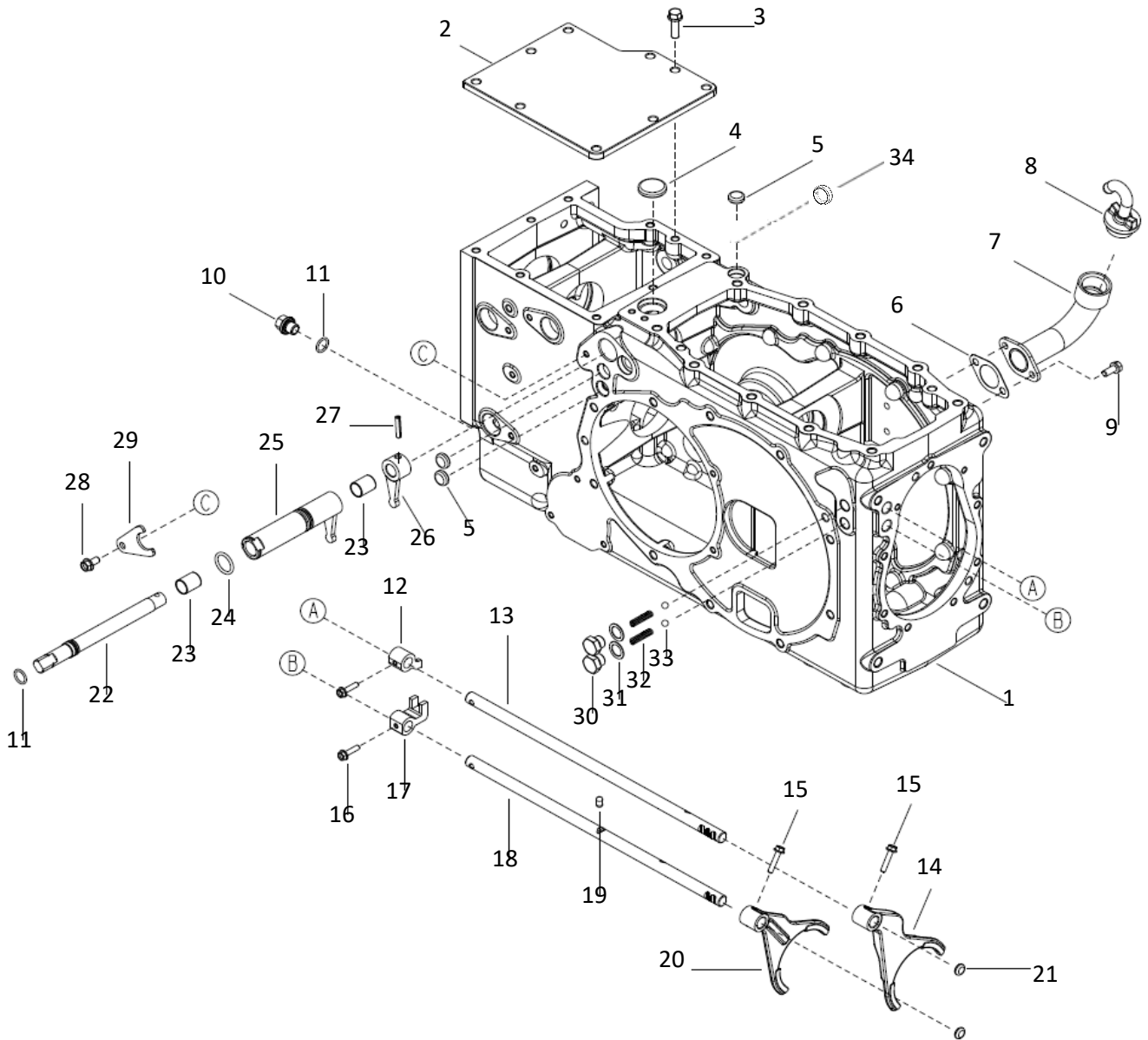



F08060

## PTO 변속 포크 (FORK, PTO SHIFT)

A: K57C

순번 (NO)	부품번호 (PART NO)	품명 (PART NAME)	품명 (PART NAME)	수량			규격 (SPEC)	비고 (REMARK)
				A				
1	TA00049096D	후차축케이스	CASE,REAR AXLE	1				
2	TN46010000B3	후차축케이스커버	COVER,REAR AXLE CASE	1				
3	26013-100322	와셔조립육각볼트(SW)	BOLT W/WASHER	9				
4	27260-350000	실링캡	SEAL COVER 35	1				
5	27260-200000	실링캡	SEAL COVER 20	3				
6	NT46430000A	패킹(오일주입구)	RACKING, OIL INTKE	1				
7	TA00031862A	오일주유구	OIL INTAKE ASS'Y	1				
8	FT80370000A	주유구캡	CAP, OIL INTAKE	1				
9	26013-080202	와셔조립육각볼트	BOLT W/WASHER	2				
10	TA00065959A	마그네틱플러그	PLUG 20	1				
11	TA00036405A	본디드씰(M20)	SEAL	2				
12	TA00042457A	시프터 보스(1-2단)	BOSS, SHIFTER(1ST-2ND)	1				
13	TA00042449E	PTO 포크축(1-2단)	SHAFT, PTO FORK(1ST-2ND)	1				
14	TA00042616A	PTO 포크(1-2단)	FORK, PTO(1ST-2ND)	1				
15	26106-060304	육각플랜지볼트	HEX FLANGE BOLT	2				
16	26106-060254	육각플랜지볼트	HEX FLANGE BOLT	2				
17	TA00042458A	시프터 보스(3단)	BOSS, SHIFTER(3)	1				
18	TA00042450E	PTO 포크축(3단)	SHAFT, PTO FORK(3)	1				
19	TA00042886A	PTO 더블방지핀	PTO Double Pin	1				
20	TA00042617A	PTO 포크(3단)	FORK, PTO(3)	1				
21	27260-150000	실링캡	SEAL COVER 15	2				
22	TA00049019A	축(3단)	SHAFT(3)	1				
23	24550-018250	드라이부시	BUSH	2				
24	24311-000240	운동용O링	O-RING	1				
25	TA00049242A	시프터 암(1-2단)	ARM, SHIFTER(1ST-2ND)	1				
26	TA00049244A	시프터아암조합	ARM ASS'Y, SHIFTER	1				
27	22351-060030	스프링핀	SPRING PIN	1				
28	26106-080162	육각플랜지볼트	HEX FLANGE BOLT	1				
29	TA00042656A	PTO 변속암 플레이트	PLATE	1				
30	TN46330000D	볼트(PTO포크축)	BOLT, P	2				
31	23414-160000	패킹	PACKING	2				
32	TA00048409A	포크 스프링	SPRING, PORK	2				
33	24190-100001	강구	STEEL BALL	1				
34	27260-170000	실링캡	SEAL SOVER 17	1				

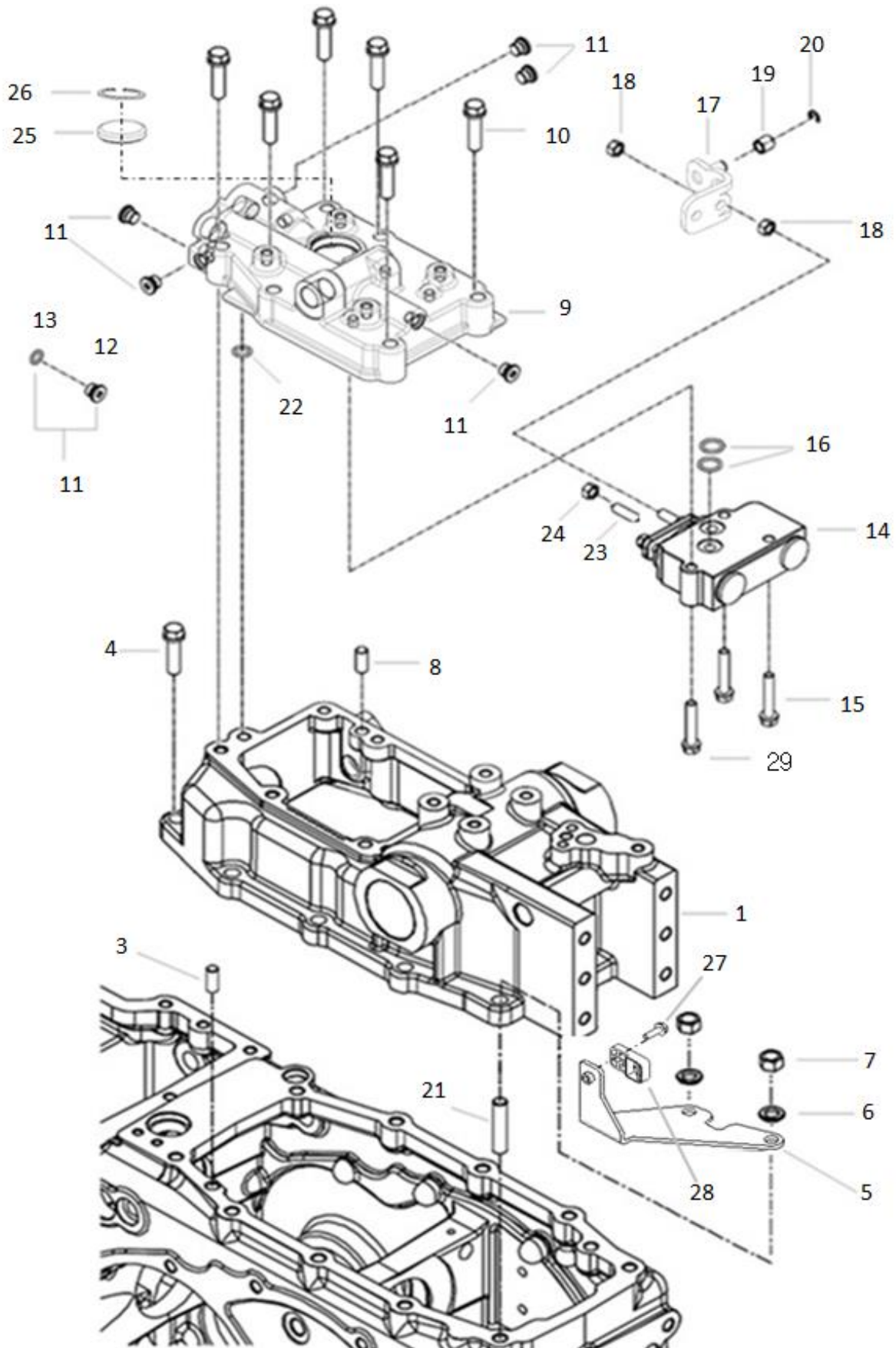

F10010

## 유압실린더케이스 (CASE, HYD CYLINDER)

A: K57C

순번 (NO)	부품번호 (PART NO)	품명 (PART NAME)	품명 (PART NAME)	수량			규격 (SPEC)	비고 (REMARK)
				A				
1	TA00033085J	유압실린더 케이스	CASE, HYD CYLINDER	1				
3	22312-100180	평행핀	PIN	1				
4	26013-120352	와셔조립육각볼트(SW)	BOLT W/WASHER	5				
5	TA00060049B	스위치 브래킷	BRACKET, SWITCH	1				
6	22217-120000	스프링와셔	SPRING WASHER	5				
7	26716-120002	육각너트	HEX NUT	5				
8	22312-100200	평행핀	PIN	2				
9	TA00033096H	유압실린더 커버	COVER, HYD CYLINDER	1				
10	26013-100452	와셔조립육각볼트	BOLT W/WASHER	6				
11	TA00045690B	플러그 조합	PLUG ASSY	5				
12	TA00045685A	플러그	PLUG	5				
13	24311-000080	O-링	O-RING	5				
14	TA00033098D	컨트롤밸브	CONTROL, VALVE ASS'Y	1				
15	26013-080452	와셔조립육각볼트	BOLT W/WASHER	2				
16	24315-000160	O-링	O-RING	2				
17	TA00060775A	클레비스 조합	CLABIS ASS'Y	1				
18	26711-080002	육각너트	HEX NUT	2				
19	TA00033126A	롤러	ROLLER	1				
20	22272-000060	E형 스냅링	SNAP RING	1				
21	26216-120352	심음볼트	STUD BOLT	5				
22	24311-000120	O-링	O-RING	1				
23	TA00060360A	가이드볼트	BOLT	1				
24	26716-080002	육각너트	HEX NUT	1				
25	27260-400000	씰링캡	SEALING CAP	1				
26	22252-000400	스냅링(구멍용)	SNAP RING	1				
27	26106-060202	육각플랜지볼트	HEX FLANGE BOLT	1				
28	HA00001435A	리프트센서(무접점)조합	LIFT SENSOR	1				
29	26106-080402	육각플랜지볼트	HEX FLANGE BOLT	1				

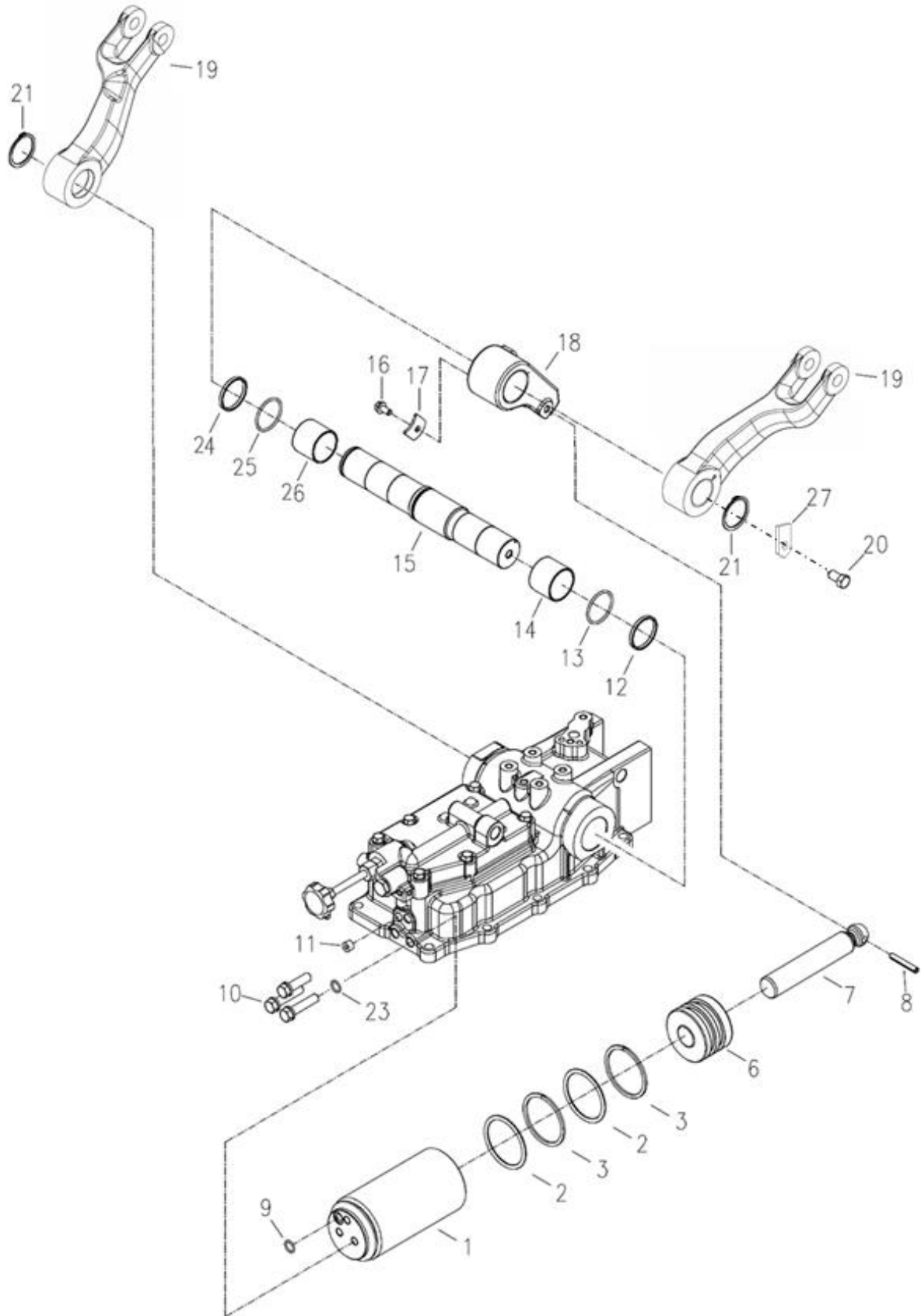

F10020

## 리프트 암(LIFT ARM)

A: K57C

순번 (NO)	부품번호 (PART NO)	품명 (PART NAME)	품명 (PART NAME)	수량		규격 (SPEC)	비고 (REMARK)
				A			
1	TA00046960B	실린더조합(ID90)	PISTON ASS'Y	1			
2	TA00046958A	O-링	O-RING	2			
3	TA00046957A	백업링	RING	2			
6	TA00046959A	피스톤(OD90)	PISTON	1			
7	TA00033094A	피스톤로드	ROD, PISTON	1			
8	22351-080050	스프링핀	SPRING PIN	1			
9	34311-000140	O-링	O-RING	1			
10	26156-120552	육각볼트	HEX BOLT	3			
11	TA00045690A	플러그 조합	PLUG ASSY	1			
12	TA00035651A	백업링	RING, BACKUP	1			
13	24321-000500	O-링	O-RING	1			
14	TA00035650A	부시	BUSH	1			
15	TA00033089C	리프트링크축	SHAFT, LIFT LINK	1			
16	26106-080162	육각플랜지볼트	HEX FLANGE BOLT	1			
17	TA00033095A	플레이트	PLATE	1			
18	TA00033093B	리프트크랭크	CRANK, LIFT	1			
19	TA00040302B	리프트암	ARM, LIFT	2			
20	26106-100202	육각플랜지볼트	HEX FLANGE BOLT	1			
21	22242-000450	축용 스냅링(C형)	SNAP RING(C-TYPE)	2			
23	TA00035675A	본디드실M12	BONDED SEAL	3			
24	TA00033100A	백업링	RING, BACKUP	1			
25	24321-000450	O-링	O-RING	1			
26	TA00033099A	부시	BUSH	1			
27	HA00001435A	리프트센서(무접점)조합	LIFT SENSOR	1			

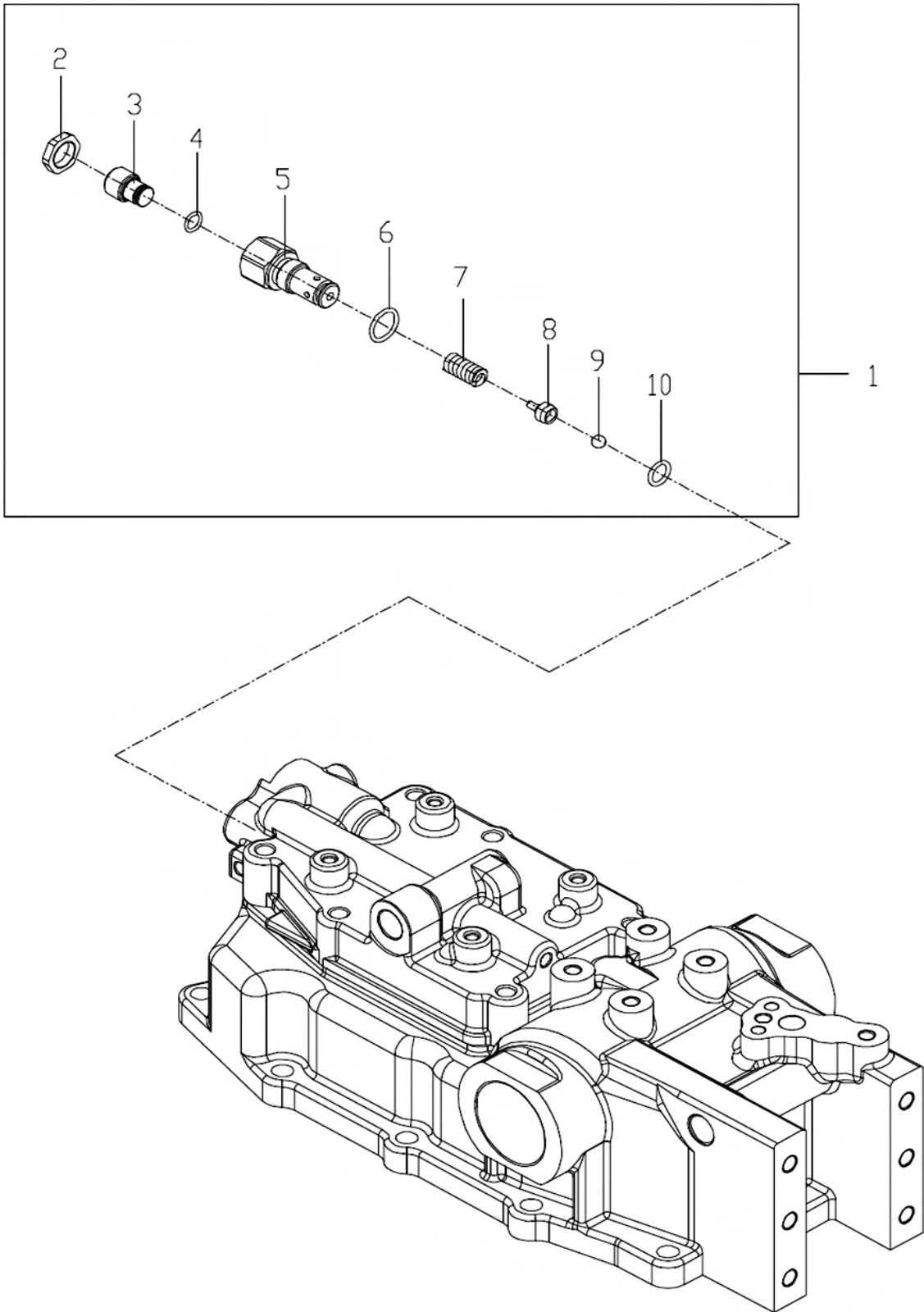

F10030

## 안전 밸브 (SAFETY VALVE)

A: K57C

순번 (NO)	부품번호 (PART NO)	품명 (PART NAME)	품명 (PART NAME)	수량		규격 (SPEC)	비고 (REMARK)
				A			
1	TA00036187A	안전밸브 조합	SAFETY VALVE ASSY	1			
2	TA00036419A	고정너트	NUT	1			
3	TA00036418A	고정볼트	BOLT	1			
4	24315-000100	운동용 O-링	O-RING	1			
5	TA00036392A	몸체	BODY, SAFETY VALVE	1			
6	24315-000180	운동용 O-링	O-RING	1			
7	TA00036420A	스프링	SPRING	1			
8	TA00036417A	볼가이드	BALL GUIDE	1			
9	24190-100001	강구	STEEL BALL	1			
10	24315-000125	운동용 O-링	O-RING	1			

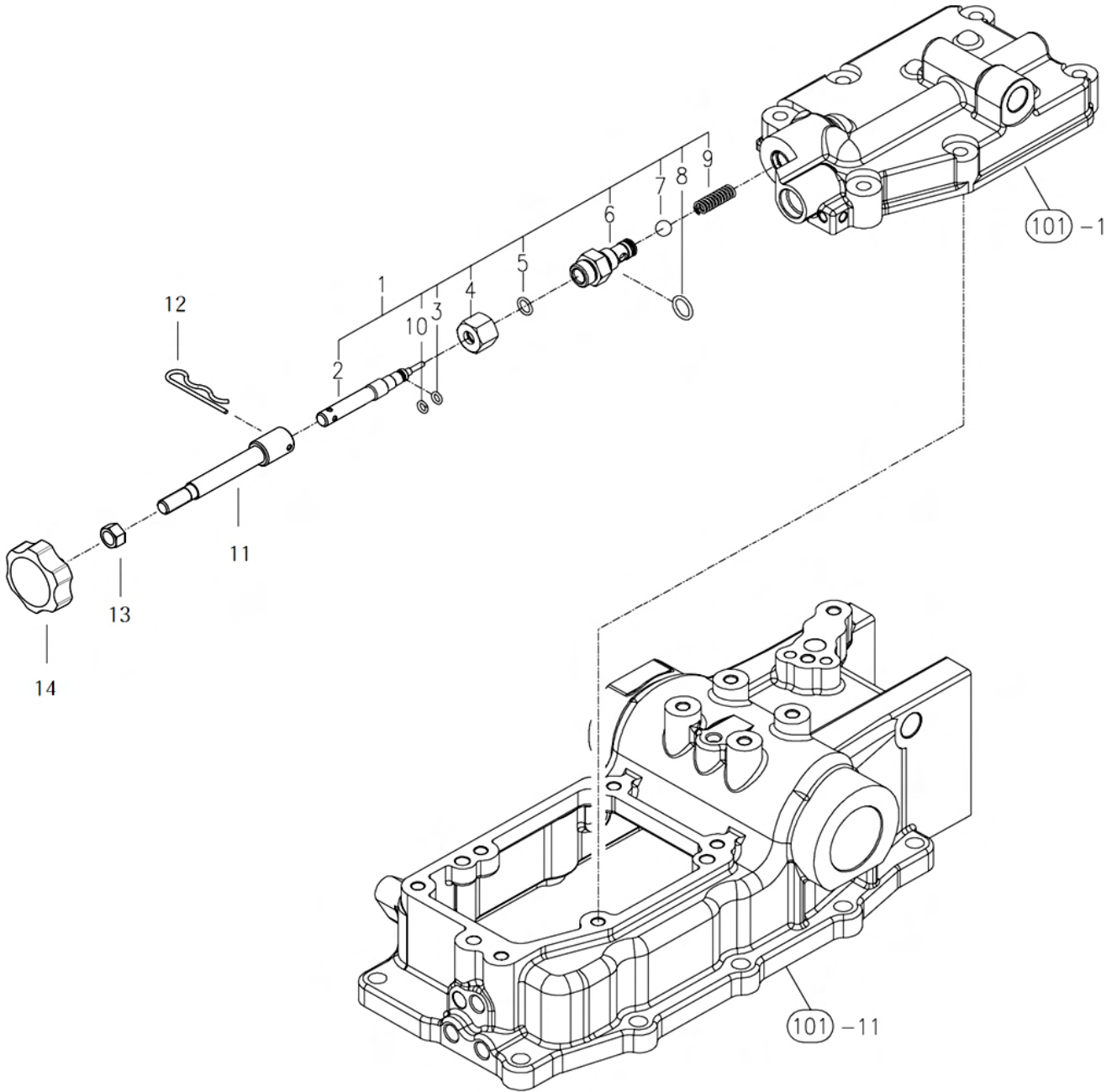



F10040

## 스톱 밸브 (STOP VALVE)

A: K57C

순번 (NO)	부품번호 (PART NO)	품명 (PART NAME)	품명 (PART NAME)	수량		규격 (SPEC)	비고 (REMARK)
				A			
1	TA00046966A	하강속도조절밸브조합	STOP V/V	1			
2	TA00046967A	하강속도조절스크류	SCREW	1			
3	24315-000060	운동용 O-링	O-RING	1			
4	TA00033888A	너트	NUT	1			
5	24311-000100	O-링	O-RING	1			
6	TA00033890B	하강속도조절밸브 몸체	BODY, STOP V/V	1			
7	24190-140001	강구	STEEL BALL	1			
8	24311-000140	O-링	O-RING	1			
9	TA00034091B	스프링	SPRING	1			
10	TA00036537A	백업링	RING, BACKUP	1			
11	TA00048092B	스톱볼트(DynaQ)	BOLT	1			
12	22360-180000	스냅핀	SNAP PIN	1			
13	26716-100002	육각너트	HEX NUT	1			
14	TTA9040000A4	노브	KNOB	1			

F10061

드래프트&포지션 레버 (DRAFT/POSITION CONTROL LEVER)

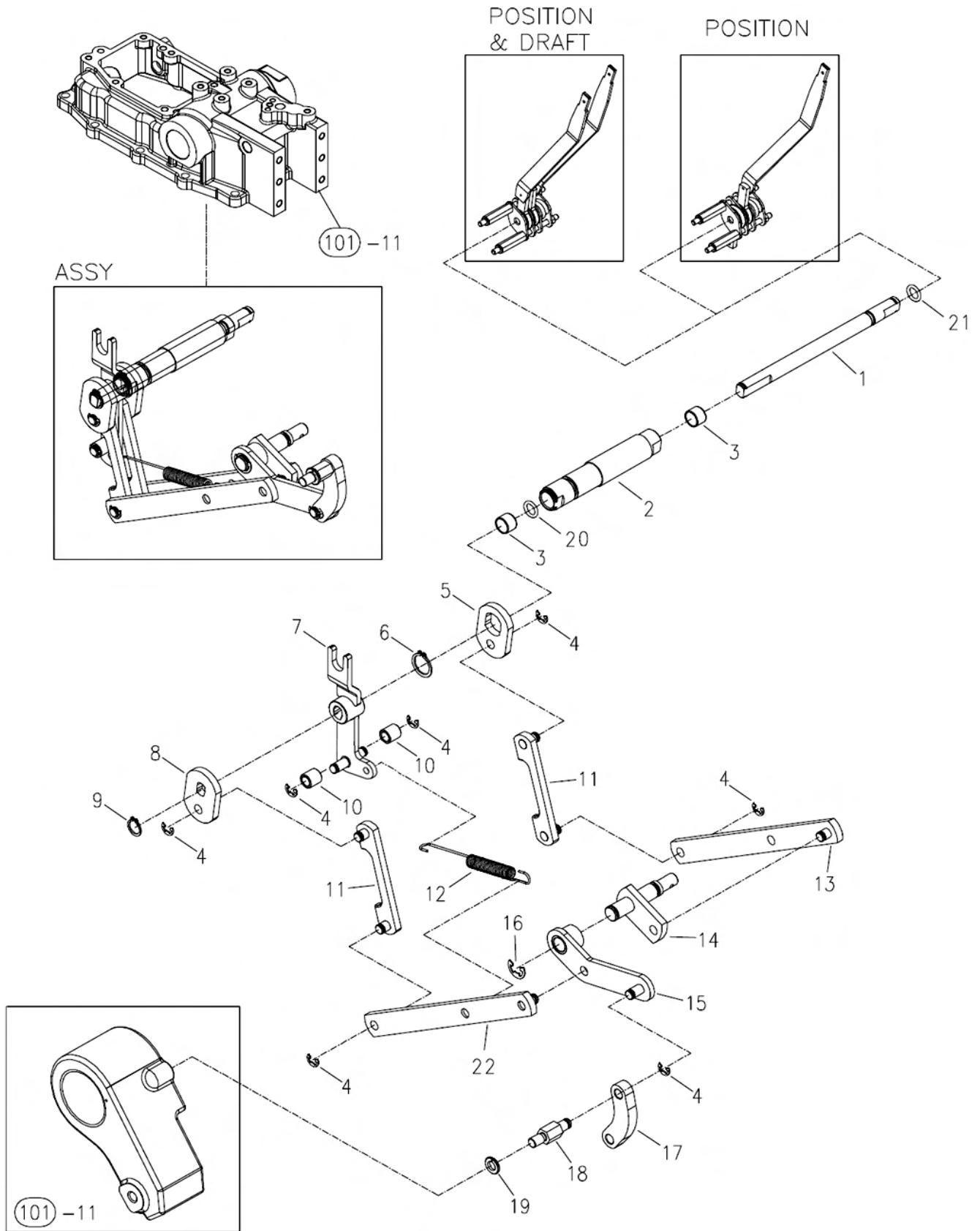

F10061

드래프트&amp;포지션 레버 (DRAFT/POSITION CONTROL LEVER)

A: K57C

순번 (NO)	부품번호 (PART NO)	품명 (PART NAME)	품명 (PART NAME)	수량			규격 (SPEC)	비고 (REMARK)
				A				
1	TA00033128B	포지션 레버축	SHAFT,POSITION LEVER	1				
2	TA00033127B	D콘트롤 축	D-CONTROL SHAFT	1				
3	24550-012100	드라이부시	BUSH	2				
4	22272-000060	E형 스냅링	SNAP RING(E)	7				
5	TA00033119A	견인제어플레이트	PLATE	1				
6	22242-000180	축용스냅링	SNAP RING	1				
7	TA00033121B	연결링크조합	LINK ASS'Y	1				
8	TA00033120A	위치제어플레이트	PLATE	1				
9	22242-000120	축용스냅링	SNAP RING	1				
10	TA00033126A	롤러	ROLLER	2				
11	TA00033117B	링크 B조합	LINK B ASS'Y	2				
12	TA00033902C	스프링	SPRING	1				
13	TA00033111B	견인부하제어링크	LINK	1				
14	TA00033108B	링크조합(IN)	LINK ASS'Y(IN)	1				
15	TA00033106B	위치피드백링크	LINK, FEED BACK	1				
16	22272-000090	E형 스냅링	SNAP RING(E)	1				
17	TA00033102B	리프트크랭크링크	LINK	1				
18	TA00033101A	피드백링크핀	PIN, FEED BACK	1				
19	22217-080000	스프링와셔	SPRING WASHER	1				
20	24311-000160	O-링	O-RING	1				
21	24311-240100	O-링	O-RING	1				
22	TA00033114C	포지션링크	LINK, POSITION	1				



F10063

## 드래프트 컨트롤 레버 (DRAFT CONTROL LEVER)

A: K57C

순번 (NO)	부품번호 (PART NO)	품명 (PART NAME)	품명 (PART NAME)	수량			규격 (SPEC)	비고 (REMARK)
				A				
1	TA00000660A	육각볼트	HEX BOLT	1				
2	22137-160000	와셔	WASHER	1				
3	TA00033138B	튐링크 힌지D	HINGE D, TOP LINK	1				
4	26736-160002	육각너트	HEX NUT	1				
5	TA27160000A4	그리스니플	NIPPLE	1				
6	TTB3090000A4	힌지핀	PIN, HINGE	1				
7	26013-080162	와셔조립육각볼트	BOLT W/WASHER	1				
8	26106-100402	육각플랜지볼트	HEX FLANGE BOLT	2				
9	TA00034144A4	고정판	PLATE	1				
10	TA00033137A	힌지판	PLATE, HINGE	1				
11	TA00034144A	고정판	PLATE	1				
12	26013-120352	와셔조립육각볼트	BOLT W/WASHER	6				
13	TA00034018B	힌지서포트D	SUPPORT D, HINGE	1				
14	TA00033143C	플레이트	PLATE	1				
15	26106-080202	육각플랜지볼트	HEX FLANGE BOLT	1				
16	TA00034142B	연결판 조합	PLATE ASS'Y	1				
17	22272-000080	E형 스냅링	SNAP RING(E)	2				
18	TA00033144B	플레이트 조합	PLATE ASS'Y	1				
19	26756-080002	육각고정너트	HEX FIX NUT	2				
20	TA00033150B	견인제어로드	ROD	1				
21	TA00033147B	링크조합(OUT)	LINK ASS'Y(OUT)	1				
22	22272-000060	E형 스냅링	SNAP RING(E)	1				
23	22351-040020	스프링핀	SPRING PIN	1				
24	NTA1130100A	몸체	BODY	1				
25	24311-000140	O-링	O-RING	1				
26	TA00034323A	튐링크 브래킷 조합	HINGE, TOP LINK	1				US



F10064

## 포지션 레버 (POSITION CONTROL LEVER)

A: K57C

순번 (NO)	부품번호 (PART NO)	품명 (PART NAME)	품명 (PART NAME)	수량		규격 (SPEC)	비고 (REMARK)
				A			
1	TTB4180000A	중공볼트	CONNECTOR	2			
2	TA00036405A	본디드실	BONDID SEAL	4			
3	TA00034085B	취부대	BRACKET	1			
4	TA00033964A	브래킷	BRACKET	1			
6	TA00033978A	볼트	BOLT	2			
7	TA00033965A	브래킷A	BRACKET A	3			
8	TA00033155A	마찰판	PLATE, FRICTION	1			
9	TA00064657A	D레버 조합	LEVER, D-CONTROL	1			
10	TA00033966A	플레이트A	PLATE A	3			
11	TA00064653A	P레버 조합	LEVER, P-CONTROL	1			
12	TA00033901A	스프링	SPRING	1			
13	26716-080002	육각너트	HEX NUT	4			
14	TA00058250A	오토 노브 조합	KNOB ASS'Y, DRAFT CONTROL	1			
15	26023-040102	와셔조립남비작은나사	SCREW	2			
16	TA00064656A	D레버	LEVER, D-CONTROL	1			
17	TA00064646B	P레버	LEVER, P-CONTROL	1			
18	TA00056011A	위치제어 노브 조합	KNOB ASS'Y, POSITION CONTROL	1			
19	26106-060162	볼트	BOLT	4			

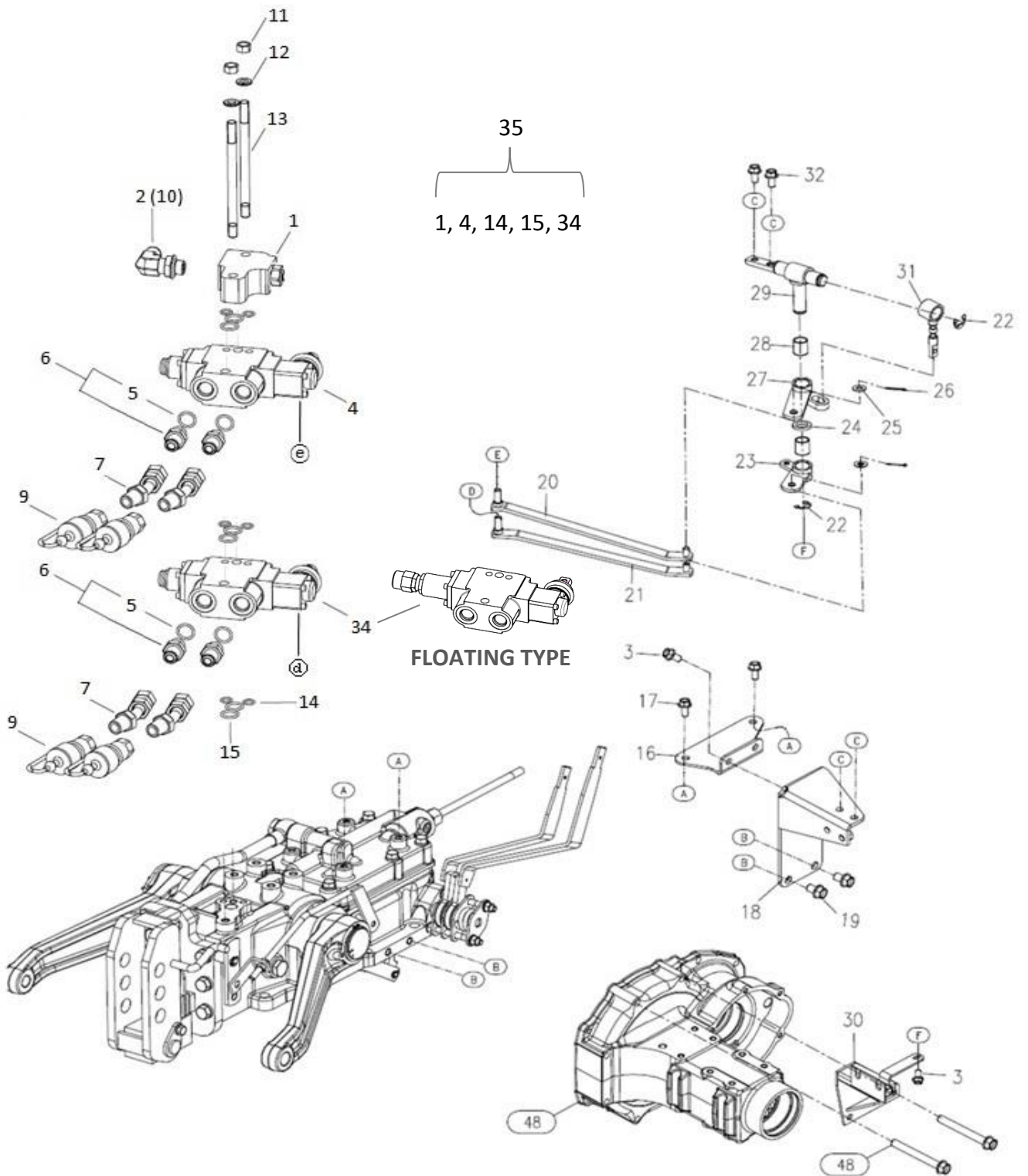



F10120

## 후방 SCV (REAR SCV)

A: K57C

순번 (NO)	부품번호 (PART NO)	품명 (PART NAME)	품명 (PART NAME)	수량			규격 (SPEC)	비고 (REMARK)
				A				
1	TA00033977B	컨트롤 릴리프	COVER RELIEF	1				
2	TA00035078A	90도 엘보	ELBOW	1				
3	26106-080182	육각플랜지볼트	HEX FLANGE BOLT	3				
4	TA00036428A	SCV PTO3단	SCV PTO 3SD	1				
5	24311-000160	오링	O-RING	4				
6	TA00042245B	아답터(PF1/2)	ADAPTOR	4				
7	TA00042242B	연결파이프	PIPE	4				
9	FBA3150000A4	조인트암(1/2")	JOINT ARM(1/2)	4				
10	24311-000140	오링	O-RING	1				
11	26716-100002	육각너트	HEX NUT	2				
12	22217-100000	스프링와셔	SPRING WASHER	2				
13	TA00034089A	심음볼트	STUD BOLT	2				
14	24311-000100	오링	O-RING	6				
15	24311-000160	오링	O-RING	6				
16	TA00036443B	브래킷 조합	BRACKET ASS'Y	1				
17	26106-080162	육각플랜지볼트	HEX FLANGE BOLT	4				
18	TA00036941A	SCV레버 고정 브래킷	BRACKET, SCV LEVER	1				
19	26106-100162	육각플랜지볼트	HEX FLANGE BOLT	2				
20	TA00036433A	링크2조합	LINK(2) ASS'Y	1				
21	TA00036432B	링크1조합	LINK(1) ASS'Y	1				
22	22272-000120	E형 스냅링	SNAP RING(E)	2				
23	TA00037363A	보스B조합	BOSS B ASS'Y	1				
24	TA00034062A	플레이트	PLATE	1				
25	22137-080000	평와셔	PLAIN WASHER	4				
26	22417-200200	할핀	COTTER PIN	4				
27	TA00037361B	보스A조합	BOSS A ASS'Y	1				
28	24550-016200	드라이부시	BUSH	2				
29	TA00034042C	축조합	SHAFT ASS'Y	1				
30	TA00036452C	SCV와이어 브래킷	BRACKET, SCV WIRE	1				
31	TA00034049B	레버B조합	LEVER B ASS'Y	1				
32	26106-080162	육각플랜지볼트	HEX FLANGE BOLT	2				
33	TA00036954A	SCV레버 노브	KNOB, SCV LEVER	1				
34	TA00037392A	SCV PTO3단(D)	SCV PTO 3SD	1				
34	TA00048561A	SCV(FLOATING)	SCV(FLOATING)	1				OPTION
35	TA00037387D	PTO3 SCV조합(캐빈용)	4PORT ASSY, DETENT	1				

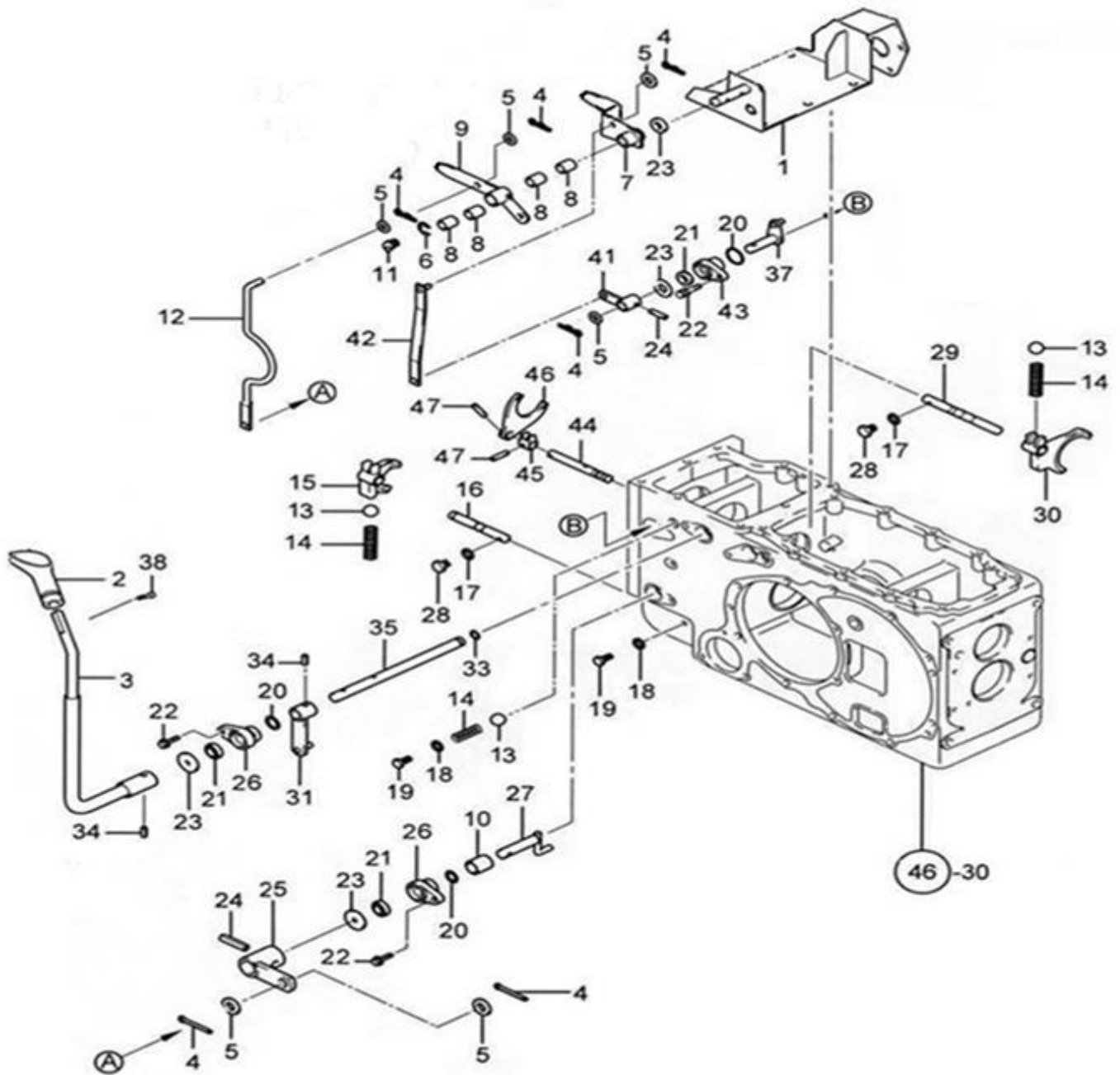

F11020

## 부변속 레버 (RANGE SHIFT LEVER)

A: K57C

순번 (NO)	부품번호 (PART NO)	품명 (PART NAME)	품명 (PART NAME)	수량			규격 (SPEC)	비고 (REMARK)
				A				
1	TA00027503D	의자레일스테인조합	STAY ASS'Y, SEAT RAIL	1				
2	TA00015791A	부변속 노브조합	KNOB	1				
3	TA00028280A	부변속 레버	LEVER, RANGE SHIFT	1				
4	22417-250250	할핀	COTTER PIN	6				
5	22137-100000	평와셔(마봉환)	WASHER	4				
6	22272-000150	E형 스냅링	SNAP RING	1				
7	TA00049960B	초저속 레버	CREEP LEVER	1				
8	24550-017150	드라이부시	BUSH	4				
9	TA00049962B	전륜 구동레버	LEVER, FRONT DRIVE	1				
10	TT70090000A4	부시	BUSH	1				
11	TN44590000A4	그리스니플45	GREASE NIPPLE 45'	1				
12	TA00036164A	전륜 구동로드	ROD, FRONT DRIVE	1				
13	24190-100001	강구 5/16	STEEL BALL 5/16	3				
14	TA00048409A	포크 스프링	SPRING	3				
15	TN44220000A3	전륜 구동포크	FORK,FRONT DRIVE	1				
16	TN44230000A3	전륜구동 포크축	FORK SHAFT,FRONT DRIVE	1				
17	23414-080000	동패킹	COPPER PACKING	2				
18	23414-100000	동패킹	COPPPER PACKING	2				
19	TN44280000A4	육각머리붙이 플러그	HEX HD PLUG	2				
20	24321-000250	O-링	O-RING	3				
21	24421-173007	오일실(TC형)	OIL SEAL(TC-TYPE)	3				
22	26013-080252	와셔조립육각볼트(SW)	HEXBOLT W/WASHER	3				
23	TT65120000A4	칼라-B	COLLAR-B	4				
24	22351-080028	스프링 핀	SPRING PIN	2				
25	NT44360000A4	전륜구동 레버조합B	LEVER ASS'Y B, FRONT DRIVE	1				
26	TN44370000A4	시프트암홀드	HOLDER, SHIFT ARM	2				
27	TN44380000A4	전륜구동 레버조합-A	LEVER ASS'T-A,FRONT DRIVE	1				
28	TN44400000A4	단볼이볼트	BOLT	2				
29	TN44410000C3	부변속 포크축	SHAFT,RANGE SHIFT FORK	1				
30	TN44420000A3	부변속 포크	FORK,RANGE SHIFT	1				
31	TN44440000D4	부변속레버조합-B	LEVER ASS'Y-B,RANGE SHIFT	1				
33	TN46180000A4	O-링(P형)	O-RING	1				
34	29331-050030	코일스프링핀	SPRING PIN	2				
35	TN44520000B3	부변속 레버축	LEVER SHAFT,RANGE SHIFT	1				
37	TN44260000B4	초저속레버조합A	LEVER ASS'Y-A CREEPER	1				
38	26023-040162	와셔조립남비작은나사	SCREW	1				
41	NT44350000B4	초저속레버조합B	LEVER ASS'Y-B CREEPER	1				
42	NT44070000C3	초저속로드	ROD,CREEPER LEVER	1				
43	TN44300000A4	시프트암홀더	HOLDER,SHIFTER ARM	1				
44	TN44180000B3	초저속포오크축	FORK SHAFT,CREEPER LEVER	1				
45	TN44170000A4	초저속포오크A	FORK A ,CREEPER LEVER	1				

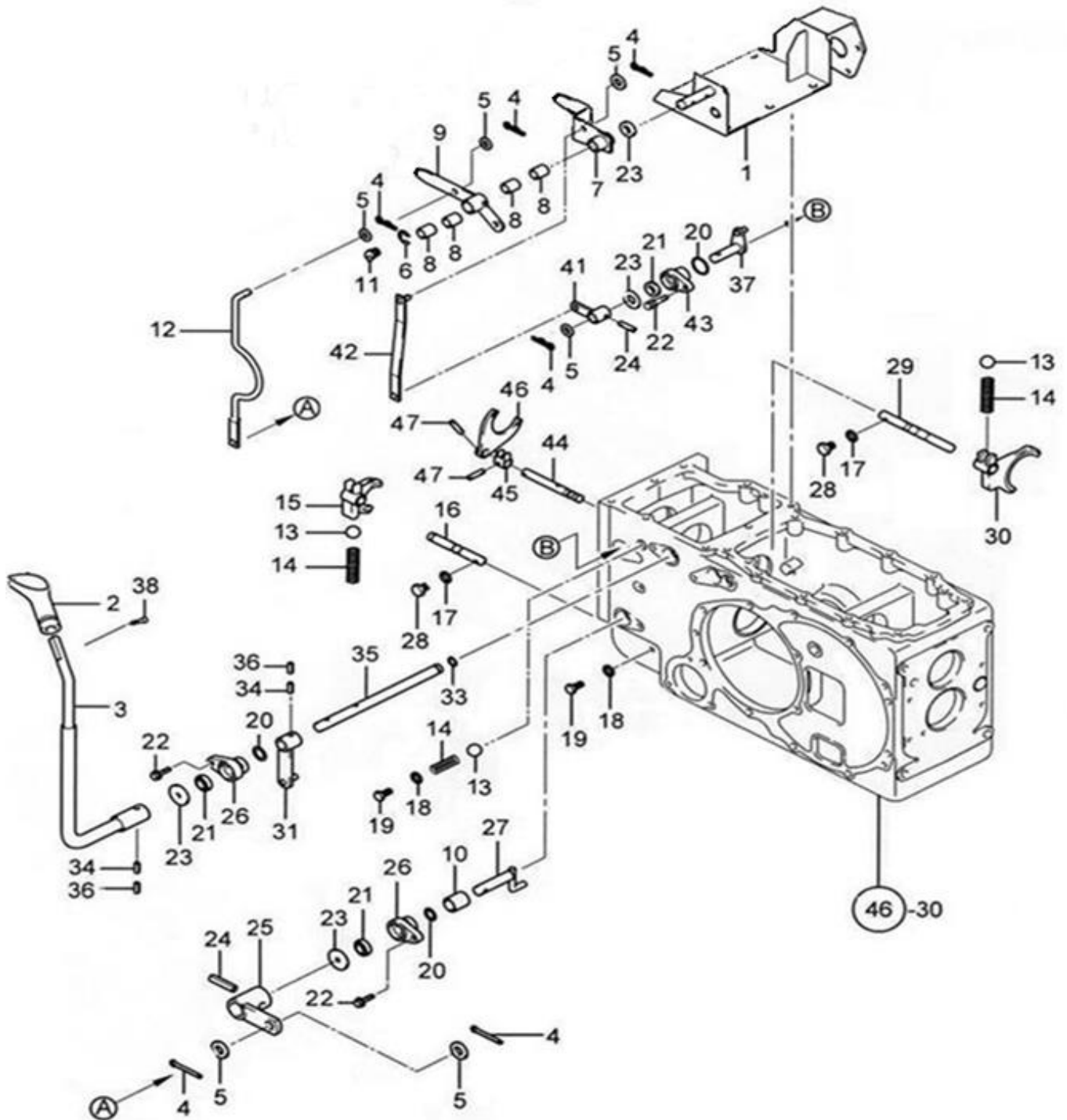

**F11020**

**부변속 레버 (RANGE SHIFT LEVER)**

A: K57C

순번 (NO)	부품번호 (PART NO)	품명 (PART NAME)	품명 (PART NAME)	수량		규격 (SPEC)	비고 (REMARK)
				A			
46	TN44160000B3	초저속포오크	FORK,CPREPER LEVER	1			
47	22351-060025	스프링핀	SPRING PIN	1			

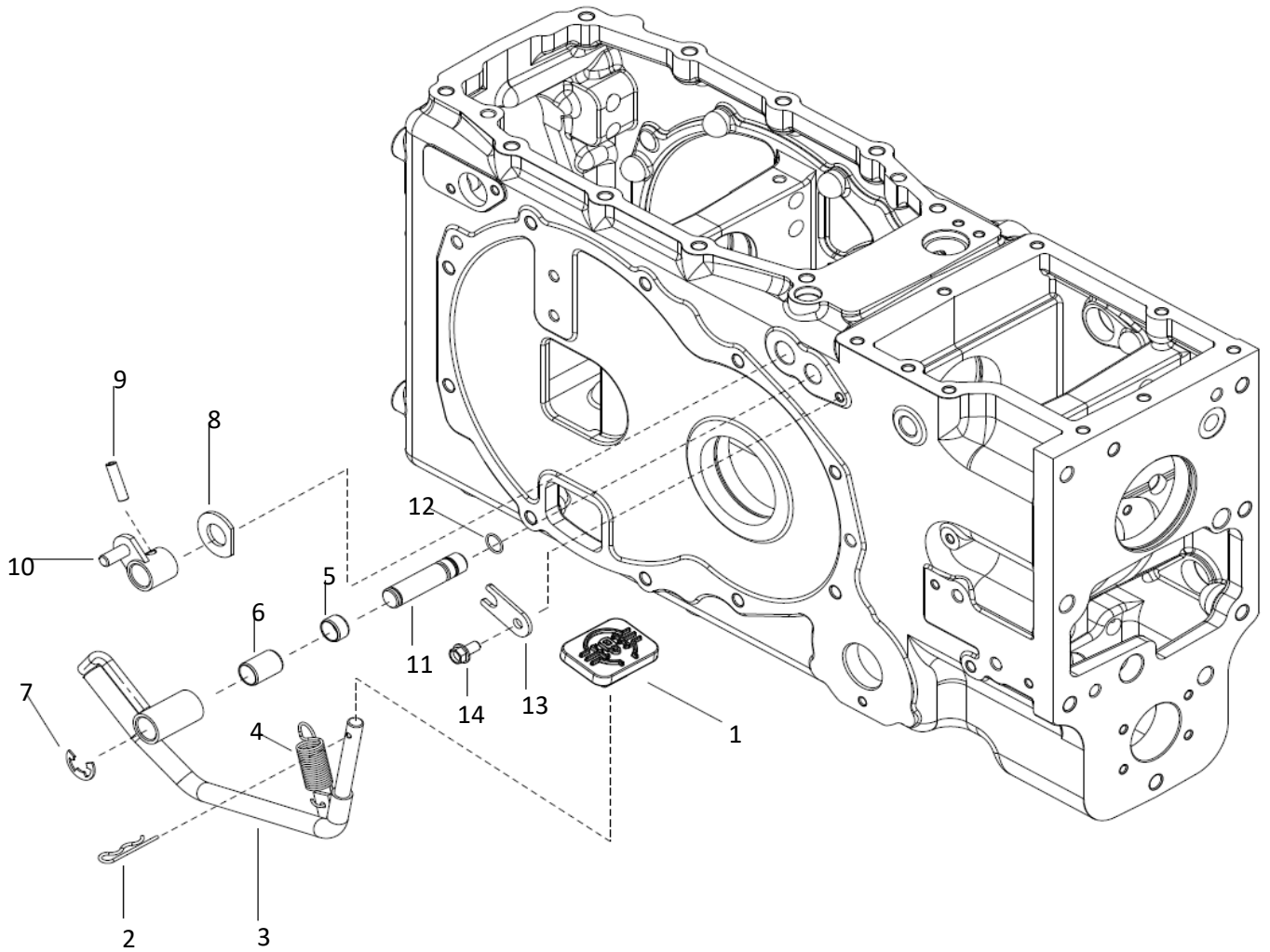

F11060

## 차동 고정 페달 (DIFF. LOCK PEDAL)

A: K57C

순번 (NO)	부품번호 (PART NO)	품명 (PART NAME)	품명 (PART NAME)	수량		규격 (SPEC)	비고 (REMARK)
				A			
1	TA00025775A	차동페달	PEDAL, DIFFERENTIAL	1			
2	22360-160000	스냅핀	SNAP PIN	1			
3	TA00047843B	차동페달 조합	PEDAL, DIFFERENTIAL ASSY	1			
4	TTB1300000A4	리턴스프링	RETURN SPRING	1			
5	TT70090000A4	부시	BUSH	1			
6	TT70080000A4	부시	BUSH	1			
7	22272-000150	E형스냅링	SNAPRING	1			
8	TA00047437A	칼라	COLLAR	1			
9	22351-080032	스프링핀	SPRING PIN	1			
10	TA00047846A	차동링크	DIFFERENTIAL LINK	1			
11	TA00049980A	차동페달 고정축	ROCK SHAFT, DIFFERENTIAL PEDAL	1			
12	24341-000150	고정용S형O링	O-RING	1			
13	TA00049981A	차동고정플레이트	PLATE	1			
14	26106-080162	육각플랜지볼트	HEX FLANGE BOLT	1			



# G

GROUP

외장 & 캐빈  
(SHEET METAL & CABIN)

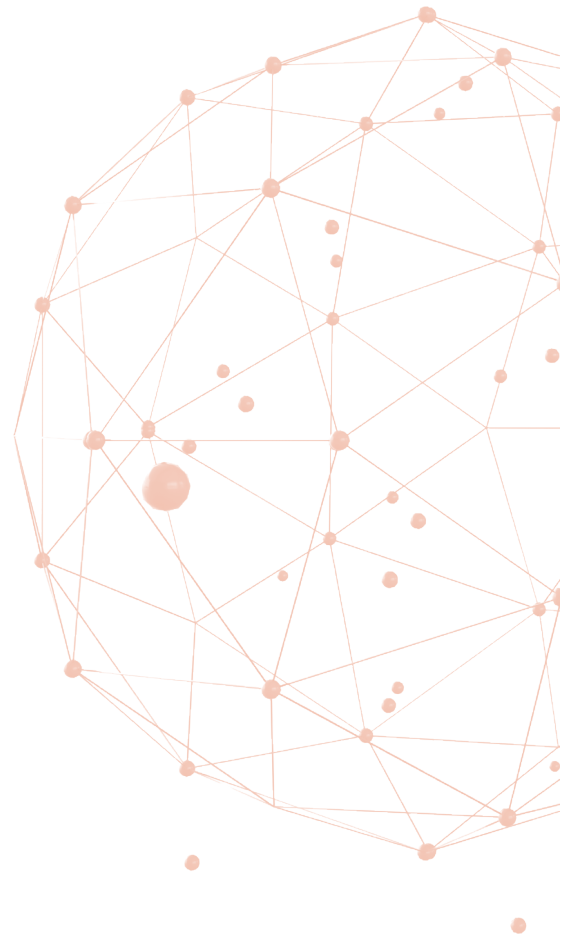



G01020

# 본넷 (BONNET)

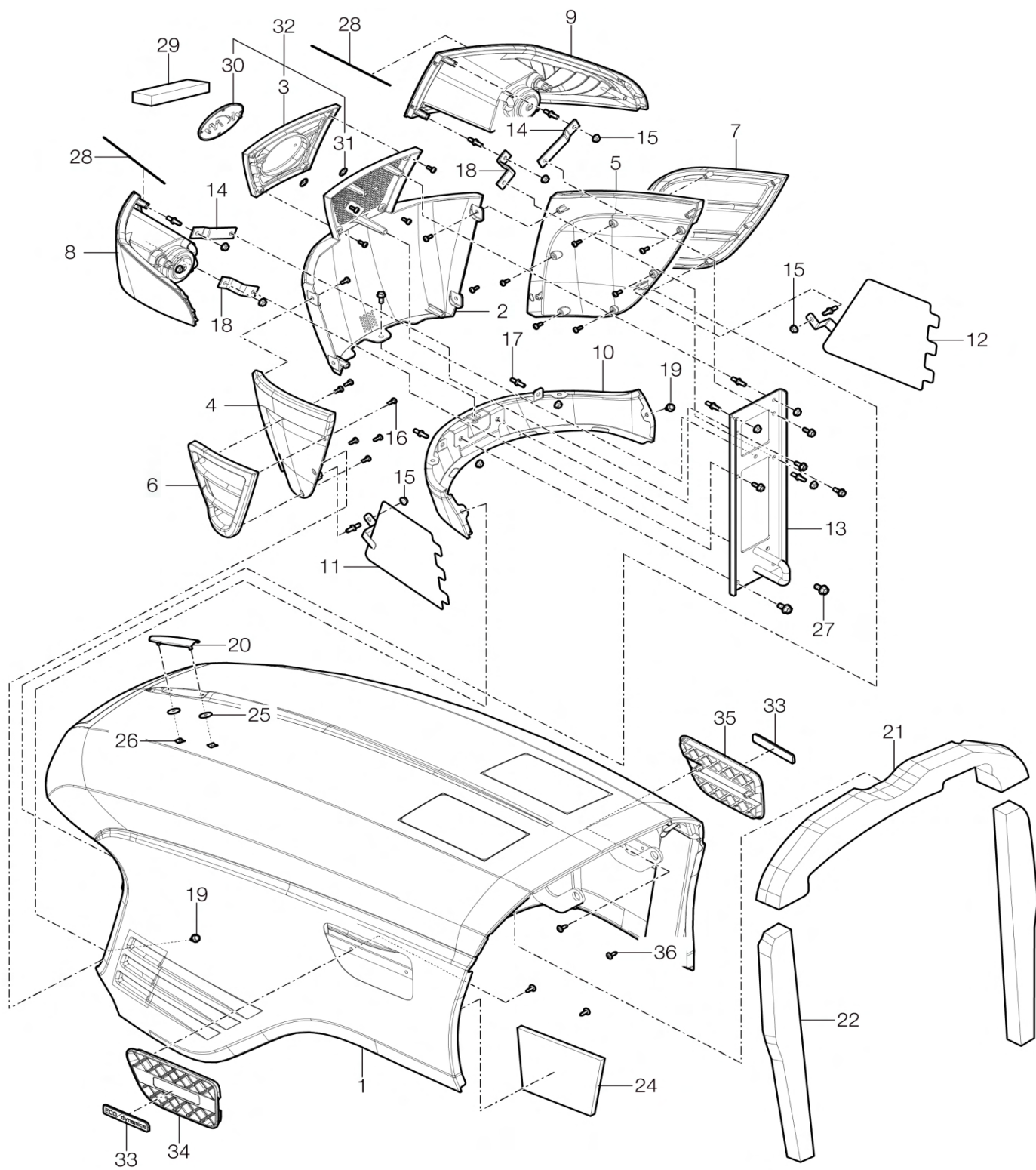

G01020

## 본네트 (BONNET)

A: K57C

순번 (NO)	부품번호 (PART NO)	품명 (PART NAME)	품명 (PART NAME)	수량			규격 (SPEC)	비고 (REMARK)
				A				
1	TA00059268D	본네트 프레임 조합	BONNET ASS'Y	1				
2	TA00042482B	프런트마스크(전)	FRONT MASK, MIDDLE	1				
3	TA00052249A	프런트마스크 그릴(전)	GRIL F, FRONT MASK	1				
4	TA00042483B	프런트마스크(좌)	FRONT MASK, LH	1				
5	TA00042485B	프런트마스크(우)	FRONT MASK, RH	1				
6	TA00042484B	프런트마스크 그릴(좌)	FRONT MASK GRIL, LH	1				
7	TA00042486B	프런트마스크 그릴(우)	FRONT MASK GRIL, RH	1				
8	HA00001143C	전조등조합L	HEAD LAMP ASS'Y, LH	1				
9	HA00001144C	전조등조합R	HEAD LAMP ASS'Y, RH	1				
10	TA00043949B	후드(하)조합	HOOD(LOWER)ASSY	1				
11	TA00045591A	타공망(좌)	GRIDIRON, LH	1				
12	TA00045592A	타공망(우)	GRIDIRON, RH	1				
13	TA00053541B	지지브래킷조합	BRACKET ASS'Y	1				
14	TA00044134A	램프고정브래킷A	BRACKET-A	2				
15	26367-060002	육각플랜지너트	FLANGE NUT, HEX	17				
16	22587-480124	냄비머리태핑나사	SCREW	20				
17	TA00001332A	인서트볼트M6	BOLT	15				
18	TA00044136A	램프고정브래킷B	BRACKET-B	2				
19	26106-060162	육각플랜지볼트	FLANGE BOLT, HEX	11				
20	TA00020285A	엠블럼	EMBLEM	1				
21	TA00036482B	스폰지	SPONGE	1				
22	TA00044322A	본네트 실(SIDE)	SEAL	2				
24	TA00059278A	방열판(상)	INSULATOR	1				
25	TTD6440000A	쿠션고무	RUBBER	2				
26	TB41290000A	평너트	NUT	2				
27	26106-080162	육각플랜지볼트	FLANGE BOLT, HEX	2				
28	TA00055321A	전조등 실	HEAD LAMP,SEAL	2				
29	TA00055322A	프런트 마스크 실	FRONT MASK,GRIL	1				
30	TA00052250A	엠블럼(KM,100)	EMBLEM,100	1				
31	FE06040000A	푸시너트6	PUSH NUT	2				
32	TA00056266A	KM엠블럼 조합(100)	EMBLEM ASSY	1				
33	TA00070567A	ECO 명판	NAME PLATE, , ECO DYNIMIC	2				
34	TA00044110A	사이드그릴(좌)	SIDE GRILL L	1				
35	TA00044111A	사이드그릴(우)	SIDE GRILL R	1				
36	TTD7090000A4	+자 홈불이 태핑 나사	SCREW	4				

G01050

# 사이드커버 (SIDE COVER)

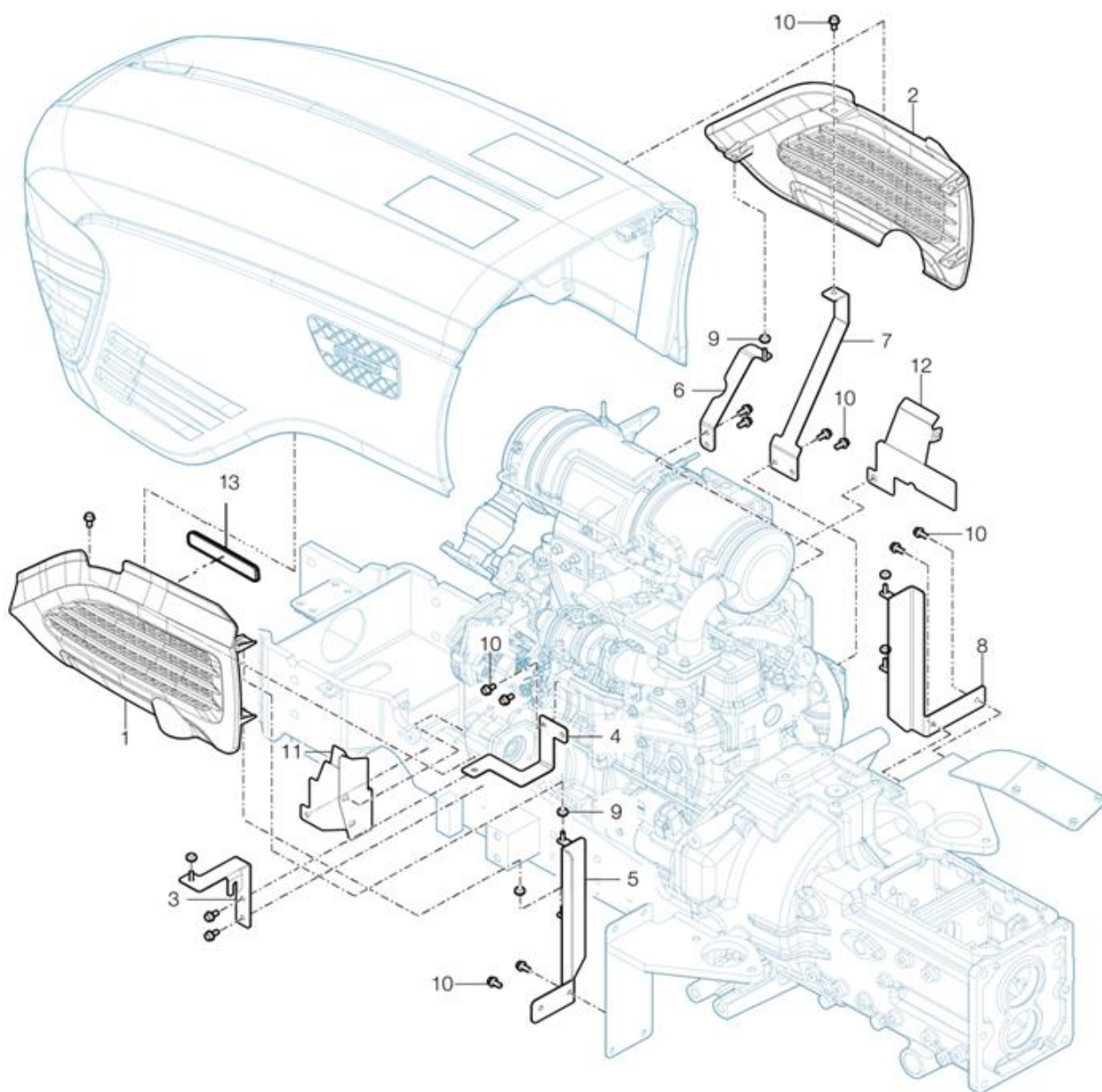

G01050

## 사이드커버 (SIDE COVER)

A: K57C

순번 (NO)	부품번호 (PART NO)	품명 (PART NAME)	품명 (PART NAME)	수량		규격 (SPEC)	비고 (REMARK)
				A			
1	TA00043334A	사이드커버(좌)	COVER, SIDE L	1			
2	TA00059478A	사이드커버(우)	COVER, SIDE R	1			
3	TA00059253B	지지브라켓(전)조합_좌	SUPPORT BRACKET,FRONT ASSY LH	1			
4	TA00059255B	지지브라켓(중)조합_좌	SUPPORT BRACKET,MIDDLE ASSY LH	1			
5	TA00059257A	지지브라켓(후)조합_좌	SUPPORT BRACKET,REAR ASSY LH	1			
6	TA00059260A	지지브라켓(전)조합_우	SUPPORT BRACKET,FRONT ASSY RH	1			
7	TA00059262B	지지브라켓(중)조합_우	SUPPORT BRACKET,MIDDLE ASSY RH	1			
8	TA00059264A	지지브라켓(후)조합_우	SUPPORT BRACKET,REAR ASS	1			
9	TC45080000A4	고무 그로메트8	RUBER GROMMET	6			
10	26106-080162	육각플랜지볼트	FLANGE BOLT, HEX	14			
11	TA00061157B	방풍판(좌)	wind_plate(LH)	1			
12	TA00061158A	방풍판(우)	wind_plate(RH)	1			
13	TA00060712A	방열판	heater plate	1			

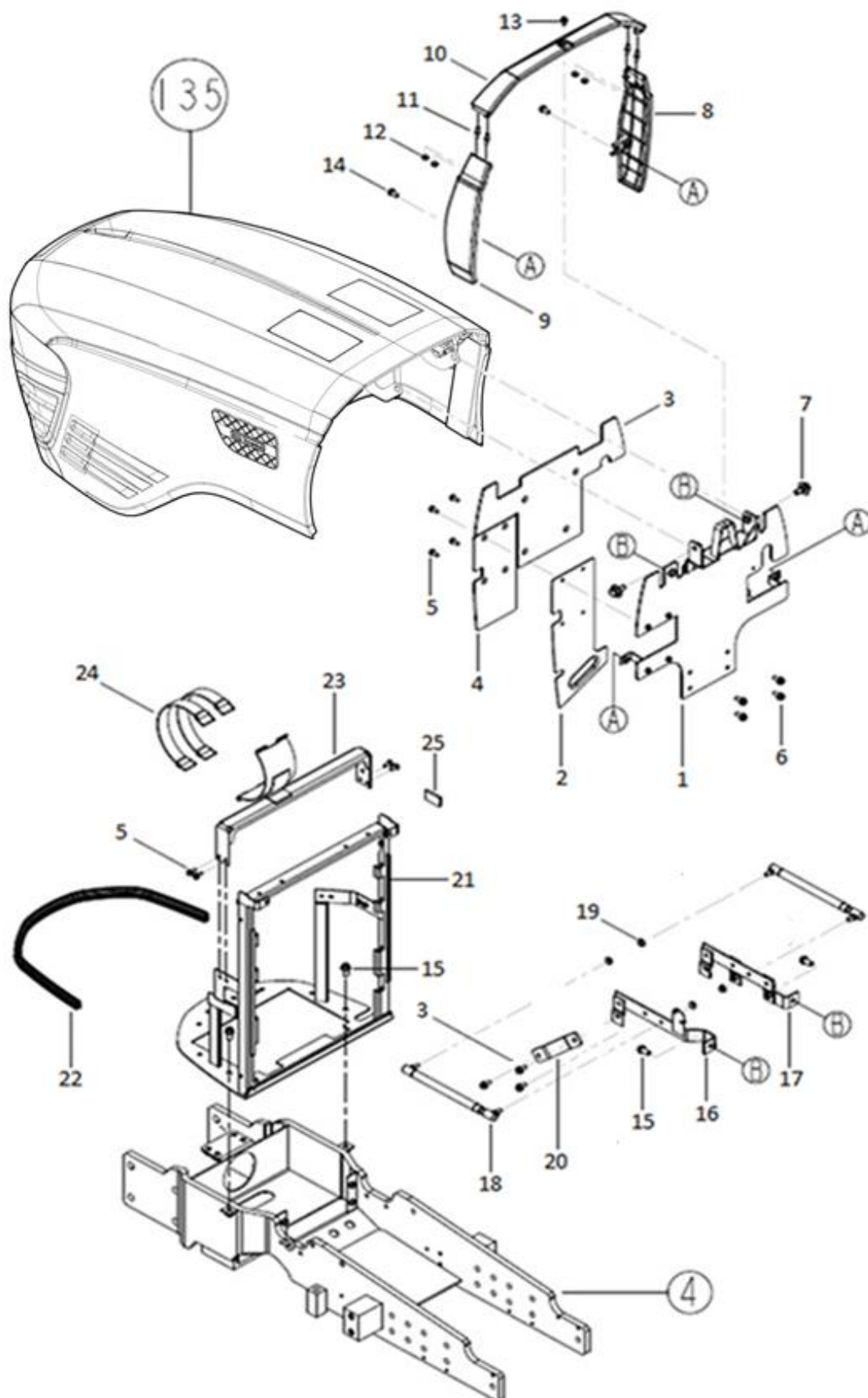

G01060

## 본네트 지지대 (BONNET SUPPORT)

A: K57C

순번 (NO)	부품번호 (PART NO)	품명 (PART NAME)	품명 (PART NAME)	수량			규격 (SPEC)	비고 (REMARK)
				A				
1	TA00028152E	막이판조합	PLATE ASS'Y	1				
2	TA00028165A	플레이트	PLATE	2				
3	TA00028205A	막이판 스폰지A	SPONGE	1				
4	TA00028206A	막이판 스폰지 B (좌)	SPONGE	1				
5	26106-060162	육각플랜지볼트	HEX FLANGE BOLT	8				
6	26106-080182	육각플랜지볼트	HEX FLANGE BOLT	4				
7	TA00022981A	본네트취부볼트	BOLT	2				
8	TA00028652D	후부분네트(우)	EXTENSION PLATE®	1				
9	TA00028651D	후부분네트(좌)	EXTENSION PLATE(L)	1				
10	TA00028650D	후부분네트	EXTENSION PLATE	1				
11	TA00001332A	인서트볼트 M6	BOLT, INSERT	2				
12	26367-060002	육각플랜지너트	HEX FLANGE NUT	4				
13	26106-060122	육각플랜지볼트	HEX FLANGE BOLT	1				
14	26106-080162	육각플랜지볼트	HEX FLANGE BOLT	6				
15	26106-100202	육각플랜지볼트	HEX FLANGE BOLT	6				
16	TA00034874B	브래킷 조합 (좌)	BRACKET, LEFT	1				
17	TA00034873B	브래킷 조합 (우)	BRACKET, RIGHT	1				
18	TA00023455B	가스 스프링	GAS SPRING	2				
19	26367-080002	육각플랜지너트	HEX FLANGE NUT	4				
20	TA00035176A	브라켓	BRACKET	1				
21	TA00047049B	그릴프레임조합	GRILL FRAME	1				
22	TA00038101A	본네트 스트립	STRIP, BONNET	1				
23	TA00034921B	에어클리너 브래킷조합	BRACKET, AIR-CLEANER	1				
24	TZD6890000A4	에어클리너 취부 밴드	BAND, AIR-CLEANER	2				
25	TA00031097A	방진고무	RUBBER, DAMPER	1				



G01080

프런트액슬 브래킷 (FRONT AXLE BRACKET)

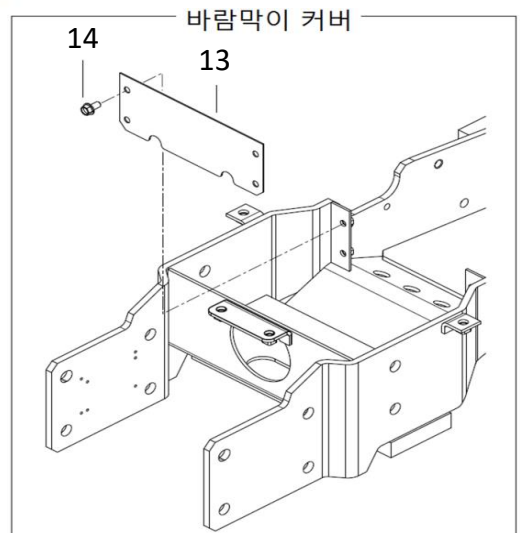
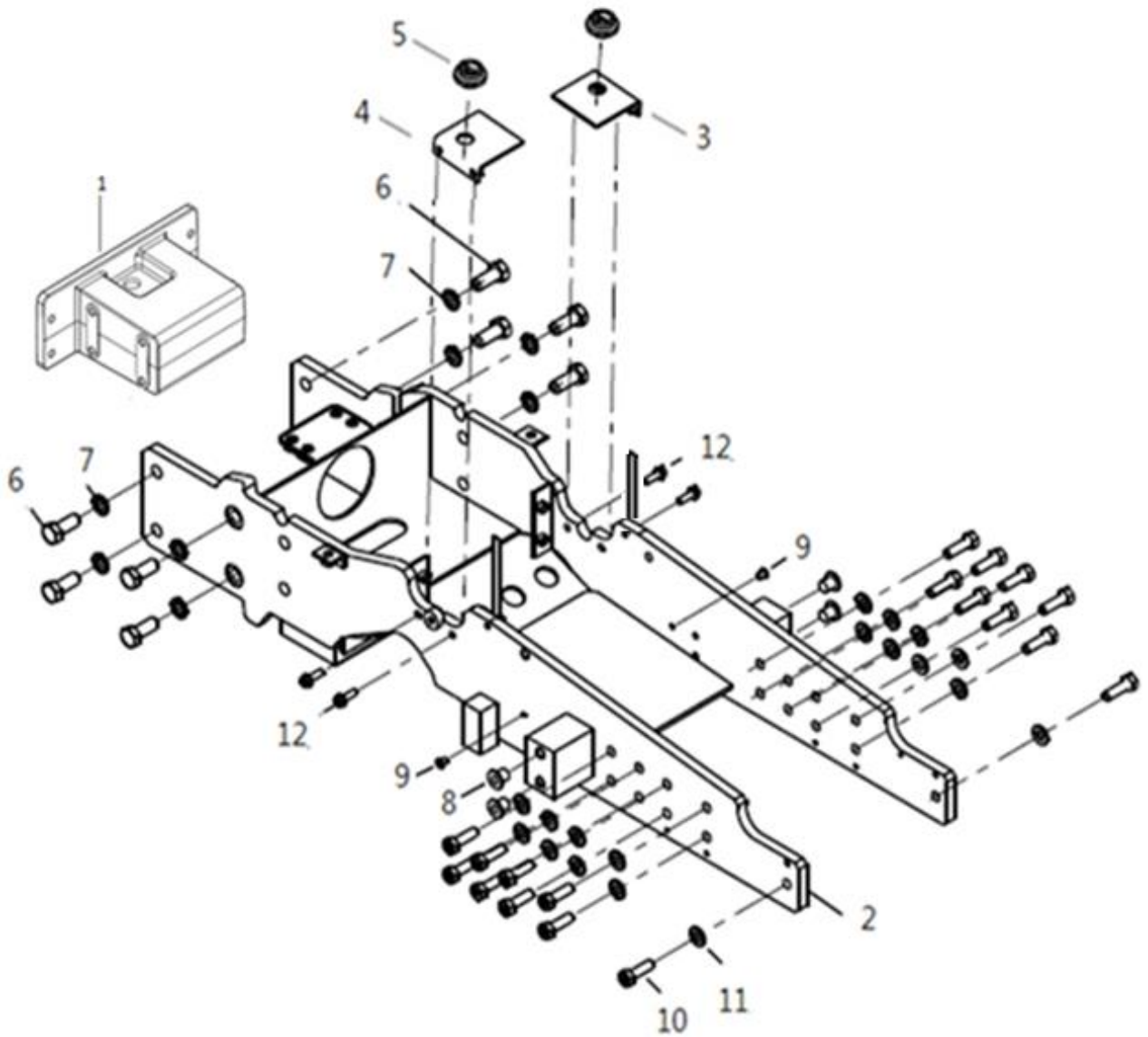

G01080

## 프런트액슬 브래킷 (FRONT AXLE BRACKET)

A: K57C

순번 (NO)	부품번호 (PART NO)	품명 (PART NAME)	품명 (PART NAME)	수량		규격 (SPEC)	비고 (REMARK)
				A			
1	TA00001538I	베이스 웨이트	WEIGHT	1			
2	TA00061155C	프런트액슬브래킷	BRACKET ASS'Y, FRONT AXLE	1			
3	TA00037418A	라디에이터 지지대 조립	RADIATOR SUPPORT ASS'Y	1			
4	TA00037416A	라디에이터 지지대 조립	RADIATOR SUPPORT ASS'Y_L	1			
5	HRA1203300A4	방진고무	CUSHION RUBBER	2			
6	26116-160402	육각볼트	HEX BOLT	8			
7	22217-160000	스프링와셔	SPRING WASHER	8			
8	FB08090000A4	플러그15	PLUG15	4			
9	TB26060000A4	플러그	PLUG	6			
10	TT08230000A4	볼트	BOLT	18			
11	TT08220000A4	로크스프링와셔	LOCK SPRING WASHER	18			
12	26106-080252	육각플랜지볼트	HEX PLANGE BOLT	4			
13	TA00043292A	방풍플레이트	PLATE	1			
14	26106-080162	육각플랜지볼트	HEX PLANGE BOLT	4			



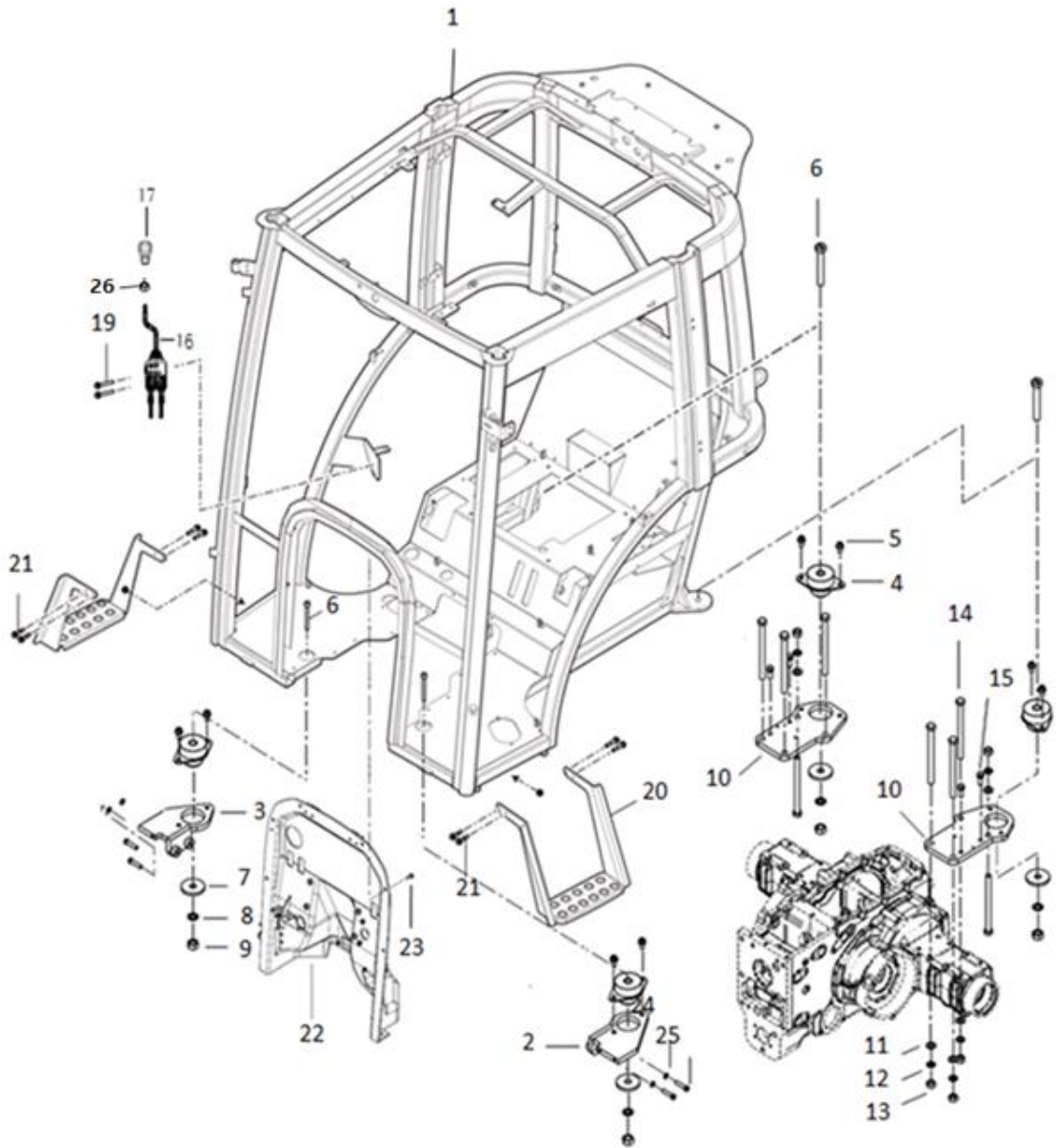

G02010

## 캐빈 프레임 조합 (CABIN FRAME ASS'Y)

A: K57C

순번 (NO)	부품번호 (PART NO)	품명 (PART NAME)	품명 (PART NAME)	수량		규격 (SPEC)	비고 (REMARK)
				A			
1	TA00047822I	NEW_DynaQ CABIN FRAME	CABIN FRAME ASS'Y	1			
2	TA00035953A	방진고무 지지대 앞(좌)	BRACKET, FRONT(L)	1			
3	TA00036461A	방진고무 지지대 앞(우)	BRACKET, FRONT(R)	1			
4	TA00017825A	방진고무조합	CUSHION RUBBER	4			
5	26106-120202	육각플랜지볼트	HEX FLANGE BOLT	8			
6	FTK1320000A	캐빈취부볼트	BOLT	4			
7	TH51050000A	와셔	WASHER	4			
8	22217-20000	스프링와셔	SPRING WASHER	4			
9	26716-20002	육각너트	HEX NUT	4			
10	TA00027276A	캐빈취부브래킷 후	BRACKET, REAR	2			
11	22137-160000	평와셔	PLAIN WASHER	8			
12	22217-160000	스프링와셔	SPRING WASHER	8			
13	26716-160002	육각너트	HEX NUT	8			
14	TTF8170000A	볼트	BOLT	8			
15	26013-120322	와셔조립육각볼트	BOLT W/WASHER	4			
16	TA00035126A	조이스틱레버	JOY-STICK	1			
17	TA00035127A	조이스틱 케이블	JOY-STICK CABLE	1			
18	TA00035125A	조이스틱레버 조합	JOY-STICK ASS'Y	1			
19	26106-080802	육각플랜지볼트	HEX FLANGE BOLT	2			
20	TA00063010A	보조발판조합	SUB STEP ASS'Y	2			
21	26106-080162	육각플랜지볼트	HEX FLANGE BOLT	8			
22	TA00028579F	방풍판조합	COVER	1			
23	26106-060162	육각플랜지볼트	HEX FLANGE BOLT	8			
24	22217-10000	스프링와셔	SPRING WASHER	4			
25	CA00001686A	육각볼트	HEX BOLT	4			

G02011

문기둥커버조합 (PILLAR COVER ASS'Y)

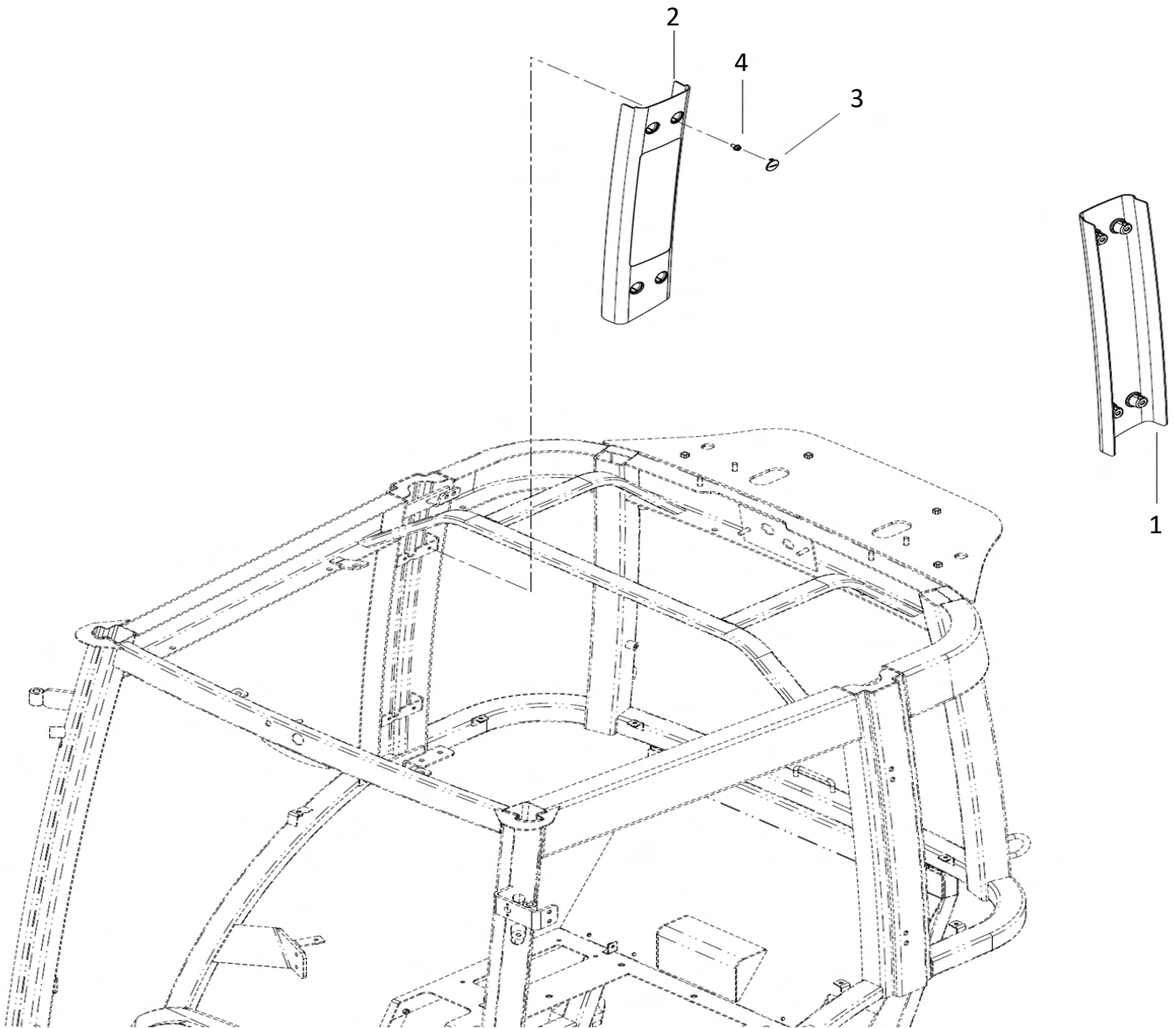

G02011

## 문기둥커버조합 (PILLAR COVER ASS'Y)

A: K57C

순번 (NO)	부품번호 (PART NO)	품명 (PART NAME)	품명 (PART NAME)	수량		규격 (SPEC)	비고 (REMARK)
				A			
1	TA00028674B	B 필라 커버(좌)	PILLAR COVER(L), B	1			
2	TA00028675B	B 필라 커버(우)	PILLAR COVER(R), B	1			
3	TA00016094A	캡(필라커버)	CAP	8			
4	26106-060122	육각플랜지볼트	HEX FLANGE BOLT	8			

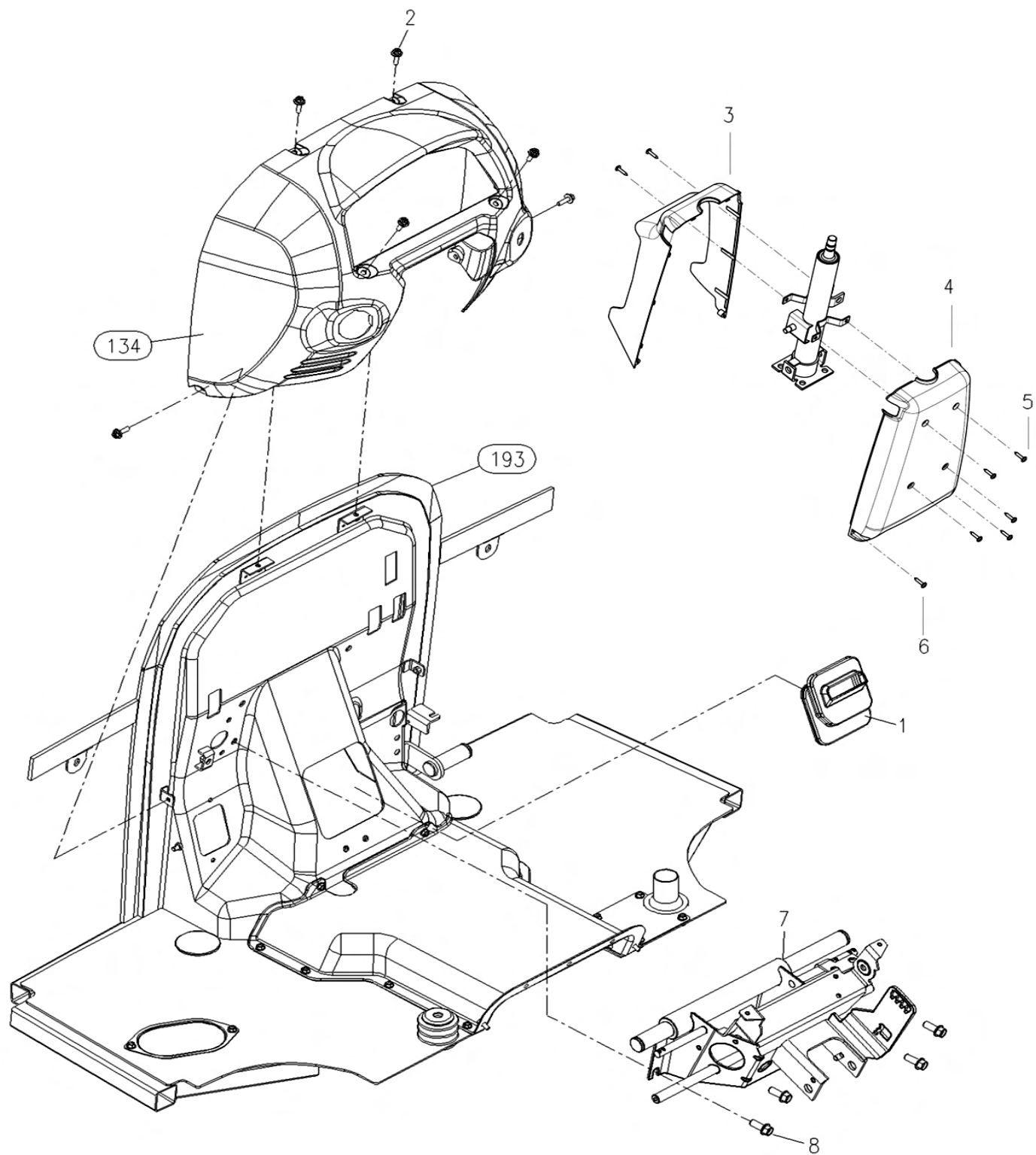

G02020

## 대시보드 (DASH BOARD)

A: K57C

순번 (NO)	부품번호 (PART NO)	품명 (PART NAME)	품명 (PART NAME)	수량		규격 (SPEC)	비고 (REMARK)
				A			
1	TA00002039A	PST 부츠	BOOTS, PST	1			
2	TCE9020000A	볼트(BC)6x20	BOLT	6			
3	TA00047998A	컬럼커버(전)	COLUMN COVER F	1			
4	TA00047997A	컬럼 커버(후)	COLUMN COVER R	1			
5	TTD7100000A	+자 홈볼이 탭핑 나사	SCREW	4			
6	TTD7090000A	+자 홈볼이 탭핑 나사	SCREW	4			
7	TA00025460E	스테인 조합	COLUMN STAY ASS'Y	1			
8	26106-100252	육각플랜지볼트	HEX FLANGE BOLT	4			

G02030

사이드미러조합 (SIDE MIRROR ASS'Y)

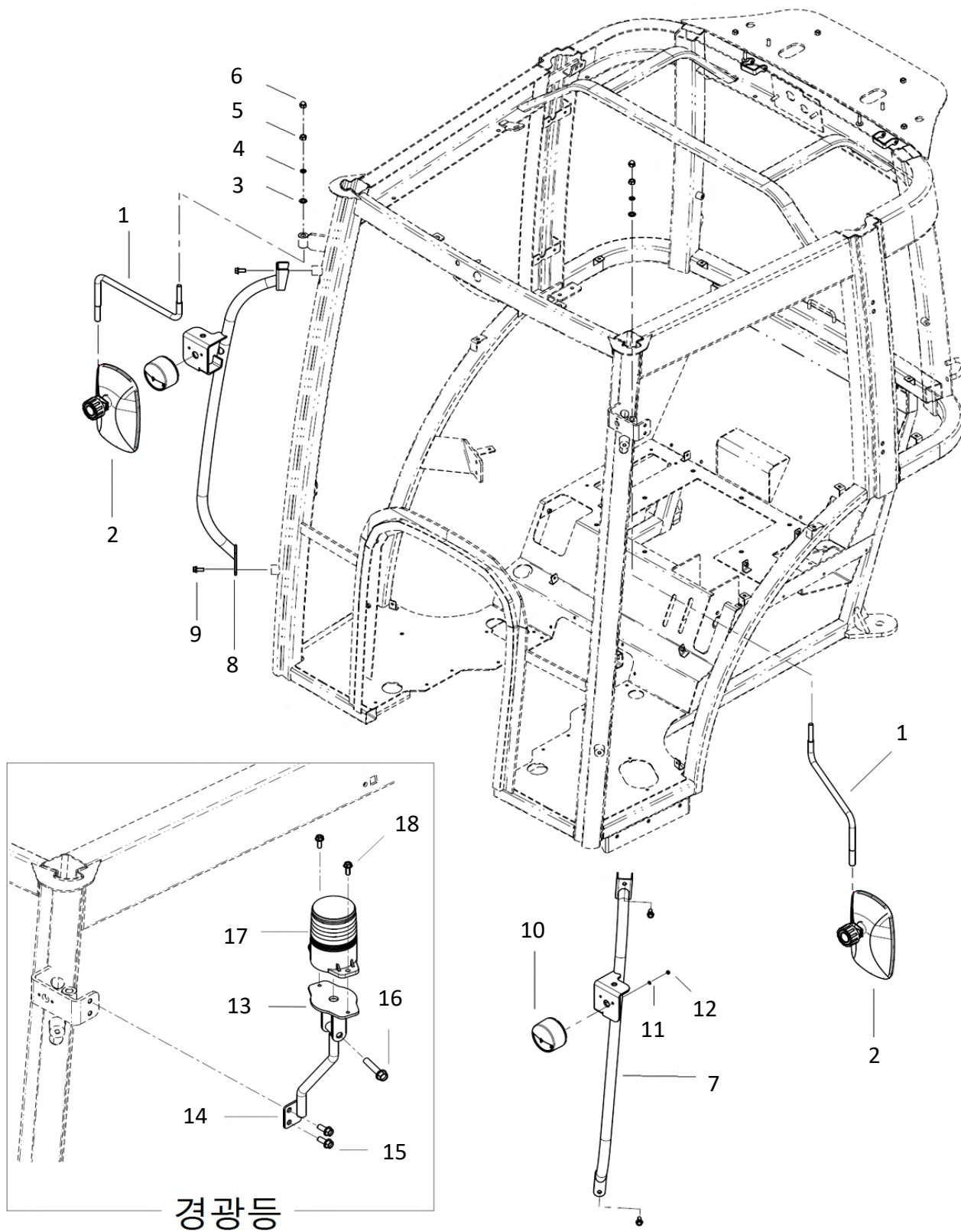

G02030

## 사이드미러조합 (SIDE MIRROR ASS'Y)

A: K57C

순번 (NO)	부품번호 (PART NO)	품명 (PART NAME)	품명 (PART NAME)	수량		규격 (SPEC)	비고 (REMARK)
				A			
1	TA00028657A	백미러스테이	BACK MIRROR STAY	2			
2	TCF5170000B	백미러	BACK MIRROR	2			
3	22117-100000	평와셔	PLAIN WASHER	2			
4	22217-100000	스프링와셔	SPRING WASHER	2			
5	26716-100002	육각너트	HEX NUT	2			
6	26656-100002	육각캡너트	HEX CAP NUT	2			
7	TA00045948A	손잡이 조합 L	ASS'Y, GRIP(L)	1			
8	TA00045951A	손잡이 조합 R	ASS'Y, GRIP(R)	1			
9	26106-080202	육각플랜지볼트	HEX FLANGE BOLT	4			
10	FBE113000EB3	콤비네이션램프	COMBINATION LAMP	2			
11	22217-050000	스프링와셔	SPRING WASHER	2			
12	26716-050002	육각너트	HEX NUT	2			
13	TA00029138A	경광등 지지대(상)	BRACKET	1			
14	TA00048087A	경광등 지지대(하) 조합	BRACKET	1			
15	26106-080202	육각플랜지볼트	HEX FLANGE BOLT	2			
16	26106-100502	육각플랜지볼트	HEX FLANGE BOLT	1			
17	HA00000594D	경광등	EMERGENCY LAMP	1			
18	26106-060182	육각플랜지볼트	HEX FLANGE BOLT	2			



G02071

전방유리조합 (FRONT WINDOW ASS'Y)

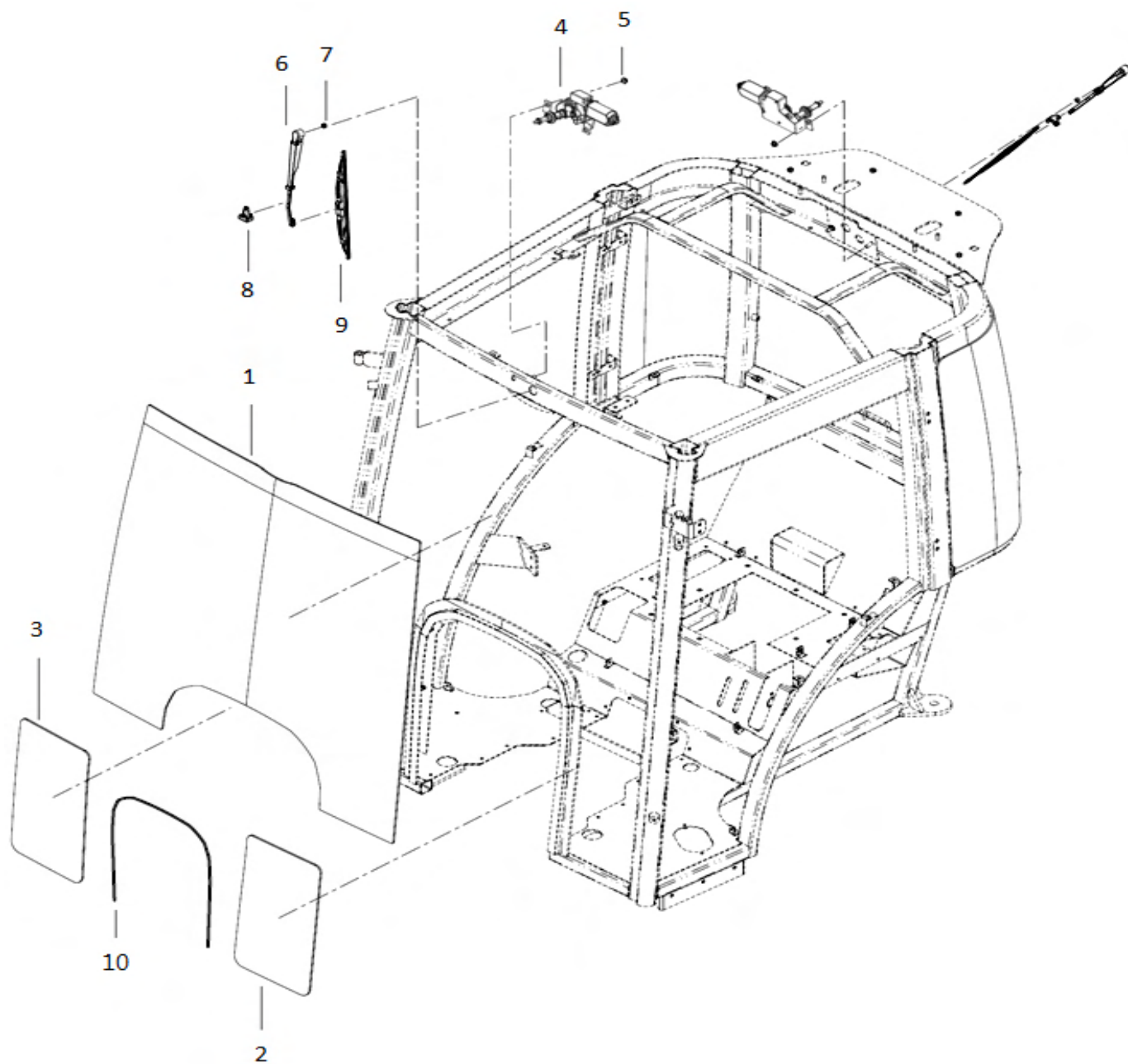

G02071

## 전방유리조합 (FRONT WINDOW ASS'Y)

A: K57C

순번 (NO)	부품번호 (PART NO)	품명 (PART NAME)	품명 (PART NAME)	수량		규격 (SPEC)	비고 (REMARK)
				A			
1	TA00046113A	전방전면유리	FRONT WINDOW, HIGH	1			
2	TA00046114A	전방유리(좌)	FRONT WINDOW(L), LOW	1			
3	TA00046115A	전방유리(우)	FRONT WINDOW(R), LOW	1			
4	TA00020691A	와이퍼 모터	MOTOR, WIPER	2			
5	26367-080002	육각플랜지너트	HEX FLANGE NUT	4			
6	FTK2710000A	와이퍼 암	ARM, WIPER	2			
7	26716-080002	육각너트	HEX NUT	2			
8	FTK2730000A	와이퍼 노즐	NOZZLE, WIPER	2			
9	THA5810000A	와이퍼 브러쉬	WIPER	2			
10	TA00058702A	받침 스펀지	SUPPORT SPONGE	1			

G02072

# 후방유리조합 (REAR WINDOWS ASS'Y)

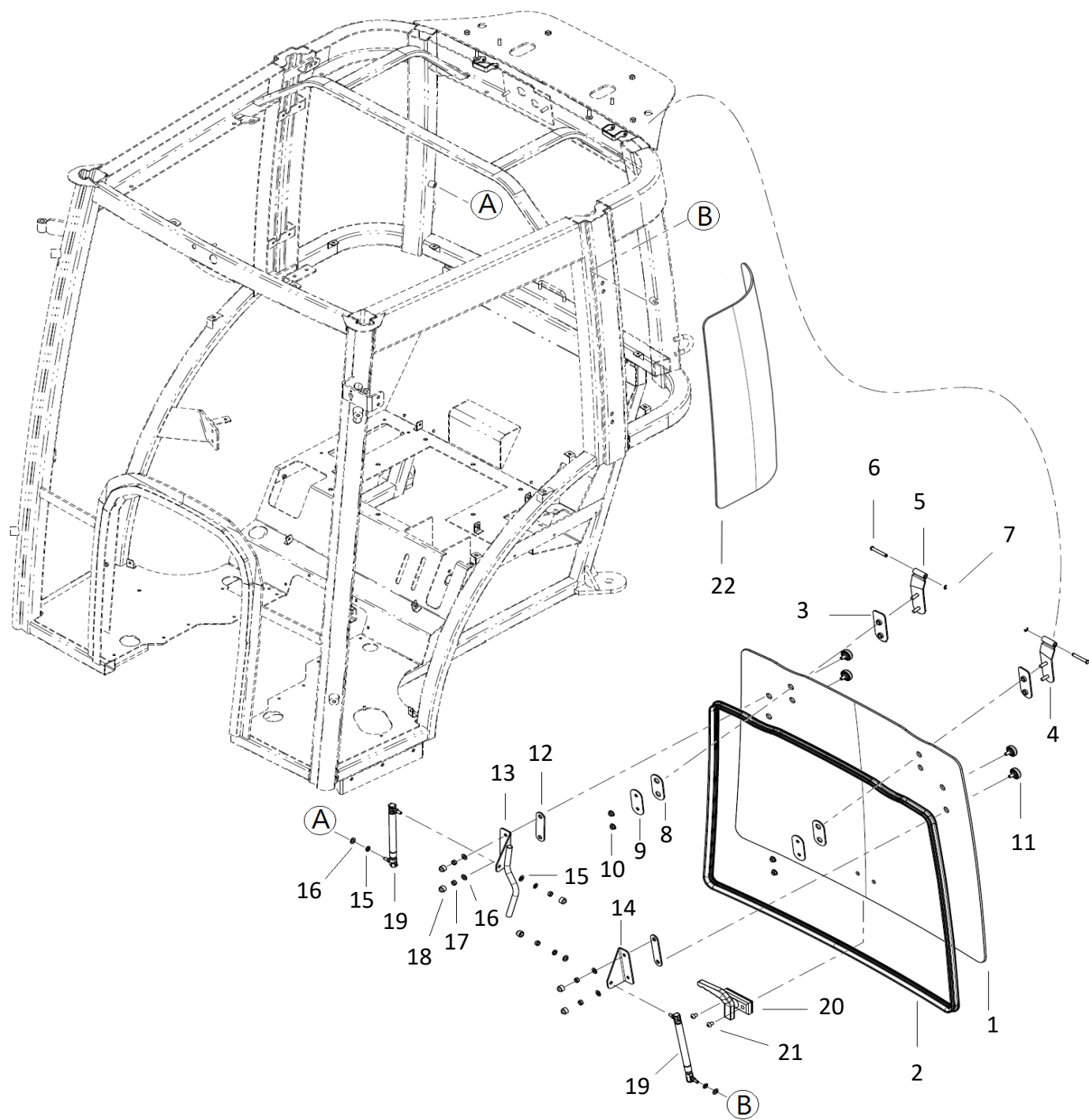

G02072

## 후방유리조합 (REAR WINDOWS ASS'Y)

A: K57C

순번 (NO)	부품번호 (PART NO)	품명 (PART NAME)	품명 (PART NAME)	수량		규격 (SPEC)	비고 (REMARK)
				A			
1	TA00046134A	후면유리	REAR WINDOW	1			
2		후면유리패킹	REAR WINDOW PACKING	1			
3	TA00046715A	패킹B	PACKING B	2			
4	TA00046712A	후면장석(좌) 조합	HINGE L	1			
5	TA00046714A	후면장석(우) 조합	HINGE R	1			
6	THA4917000A	두부핀B	HEAD PIN	2			
7	22272-000060	E형스냅링	SNAP RING	2			
8	TA00046716A	패킹B	PACKING B	2			
9	TA00046127A	플레이트	PLATE	2			
10	26367-080002	육각플랜지너트	HEX FLANGE NUT	8			
11	TA00020714A	쿠션볼트	CUSHION BOLT	4			
12	TA00029044A	패킹	PACKING	2			
13	TA00028703A	손잡이 조합	HANDLE ASSY	1			
14	TA00020736A	손잡이 브래킷(좌)	BRACKET HANDLE	1			
15	22217-080000	스프링와셔	SPRING WASHER	4			
16	22127-080000	평와셔	PLAIN WASHER	8			
17	26717-080002	육각너트	HEX NUT	4			
18	THA4912000A	너트캡	CAP, NUT	4			
19	THA4303004A	가스스프링	GAS SPRING	2			
20	TCJ1022800A	뒷문 손잡이	DOOR HANDLE	1			
21	26557-080122	(+)자홈남비작은나사	SCREW	2			
22	TA00046131A	측면유리(좌)	WINDOW(L), SIDE	1			
22	TA00046132A	측면유리(우)	WINDOW(R), SIDE	1			
23	TA00046133A	후면유리조합	REAR WINDOW ASSY	1			

G02073

# 측면유리조합 (SIDE WINDOWS ASS'Y)

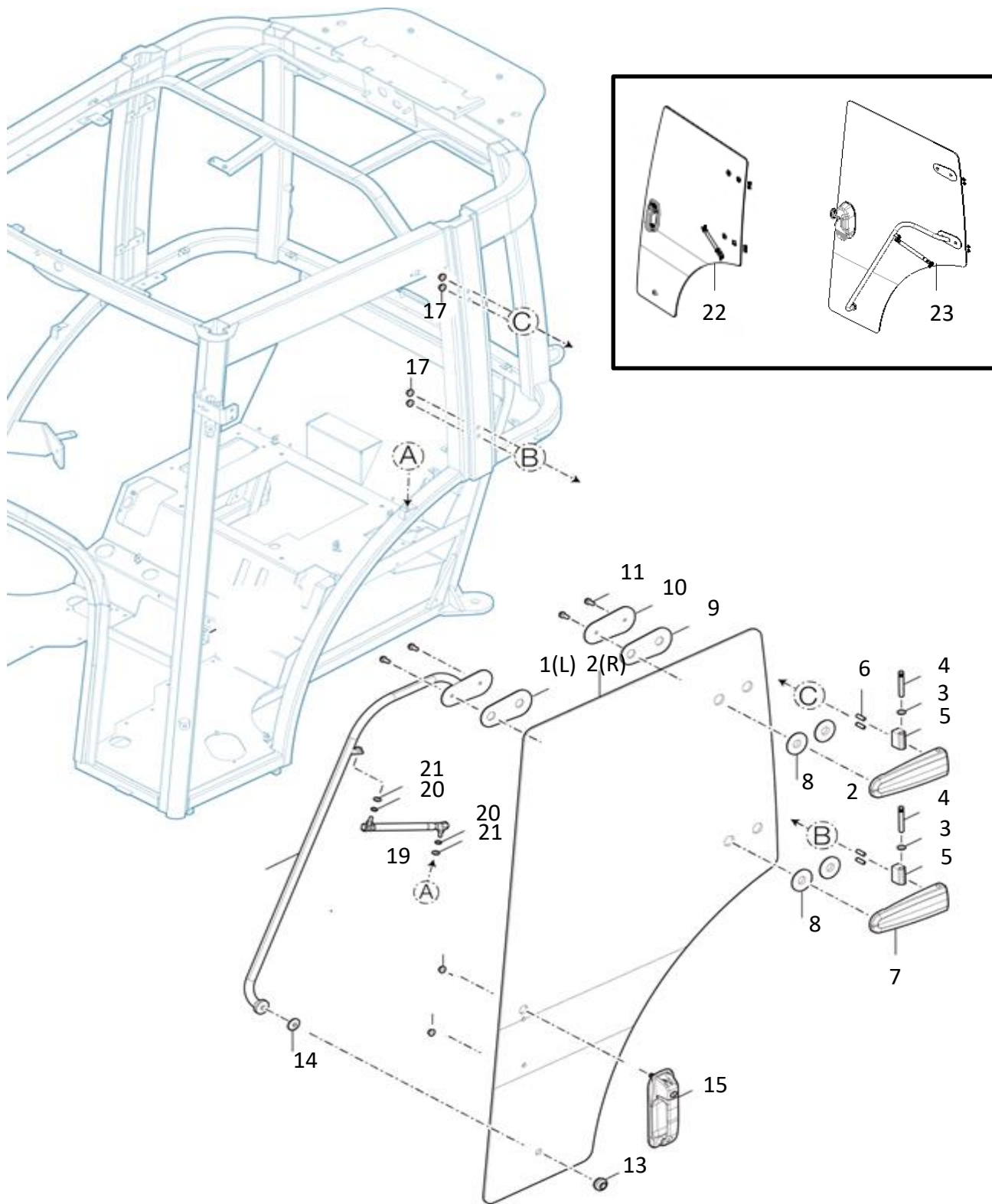

G02073

## 측면유리조합 (SIDE WINDOWS ASS'Y)

A: K57C

순번 (NO)	부품번호 (PART NO)	품명 (PART NAME)	품명 (PART NAME)	수량		규격 (SPEC)	비고 (REMARK)
				A			
1	TA00062868A	출입문 유리(좌)	WINDOW(L), DOOR	1			
1	TA00062869A	출입문 유리(우)	WINDOW(R), DOOR	1			
2	TA00046256C	힌지 A	HINGE A	2			
3	TA00046257A	부시	BUSH	4			
4	TA00046258C	핀	PIN	4			
5	TA00046263B	서포트	SUPPORT	4			
6	TA00046259B	볼트	BOLT	8			
7	TA00047044C	힌지 B	HINGE B	4			
8	TA00046260A	고무패킹A	PACKING, RUBBER	8			
9	TA00046261A	고무패킹B	PACKING, RUBBER	4			
10	TA00046262A	플레이트	PLATE	2			
11	TA00048408A	와셔조립남비작은나사(SW)	SCREW	8			
12	TA00046120A	손잡이 조합(좌)	FRAME ASSY(L), DOOR	1			
12	TA00046129A	손잡이 조합(우)	FRAME ASSY(R), DOOR	1			
13	TA00020714A	쿠션볼트	CUSHION BOLT	2			
14	THA4904000A9	패킹	PACKING	2			
15	TA00062177A	출입문손잡이조합(좌)	DOOR HANDLE	1			
15	TA00062178A	출입문손잡이조합(우)		1			
17	26367-080002	육각플랜지너트	HEX FLANGE NUT	8			
19	TA00026423A	가스스프링(출입문)	GAS SPRING	2			
20	22217-080000	스프링와셔	SPRING WASHER	4			
21	22127-080000	평와셔	PLAIN WASHER	4			
22	TA00062870A	캐빈출입문조합_좌	DOOR ASSY_LH	1			
23	TA00062871A	캐빈출입문조합_우	DOOR ASSY_RH	1			

G02131

루프[외부] (ROOF/OUTER)

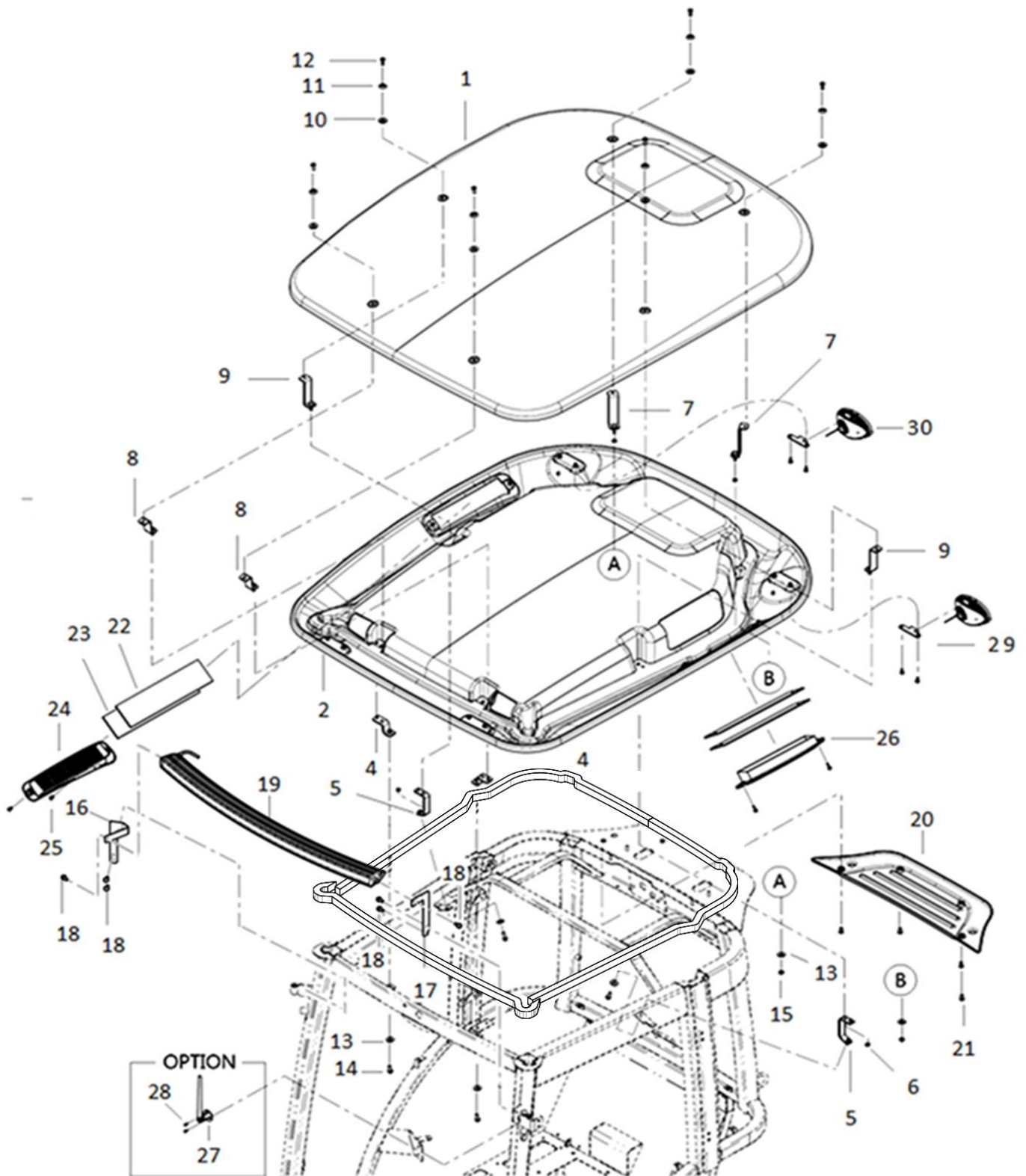



G02131

## 루프[외부] (ROOF/OUTER)

A: K57C

순번 (NO)	부품번호 (PART NO)	품명 (PART NAME)	품명 (PART NAME)	수량		규격 (SPEC)	비고 (REMARK)
				A			
1	TA00046110A	지붕(상)	ROOF(HIGH)	1			
2	TA00046102A	지붕(하) 조합	ROOF ASS'Y(LOW)	1			
4	TA00046572A	연결브래킷 조합(FRONT)	BRACKET ASSY(FRONT)	2			
5	TA00046573A	연결브래킷 조합(REAR)	BRACKET ASSY(REAR)	2			
6	26716-080002	육각너트	HEX NUT	2			
7	TA00046108A	간격브래킷조합C	BRACKET ASSY C	2			
8	TA00046104A	간격브래킷조합A	BRACKET ASSY A	2			
9	TA00046106A	간격브래킷조합B	BRACKET ASSY B	2			
10	THA4904000A	패킹1	PACKING	6			
11	TA00045850A	와셔	WASHER	6			
12	26577-080252	(+)자홈접시작은나사	SCREW	6			
13	22157-080000	평와셔	PLAIN WASHER	6			
14	26106-080252	육각플랜지볼트	HEX FLANGE BOLT	4			
15	26367-080002	육각플랜지너트	HEX FLANGE NUT	2			
16	TA00059247A	LED 바 브라켓_우	LED BAR BRACKET_R	1			
17	TA00059248A	LED 바 브라켓_좌	LED BAR BRACKET_L	1			
18	26106-080162	육각플랜지볼트	HEX FLANGE BOLT	6			
19	HA00001673A	LED 바	Work Lamp	1			
20	TA00046111A	에어컨 커버	COVER, HVAC	1			
21	26577-080202	(+)자홈접시작은나사	SCREW	4			
22	TA00025479A	엘리먼트(캐빈_외기)	ELIMENT	2			
23	TA00025436A	걸름망	FILTER	2			
24	TA00015590A	외기흡입덕트(우)	DUCT(R)	1			
25	26023-060202	와셔조립냄비작은나사	SCREW	4			
26	TA00015589A	외기흡입덕트(좌)	DUCT(L)	1			
27	TA00045641A	안테나 조합	ANTENNA ASSY	1			
28	26023-040122	와셔조립냄비작은나사	SCREW	2			
29	TA00060672A	작업등 브라켓_A5700C	WORK LAMP BRACKET	2			
30	HA00001289A	LED 작업등	WORK LAMP, LED	2			
31	TA00061698A	지붕실링스폰지	SEAL	1			
32	TA00061697A	지붕실링스폰지	SEAL	2			



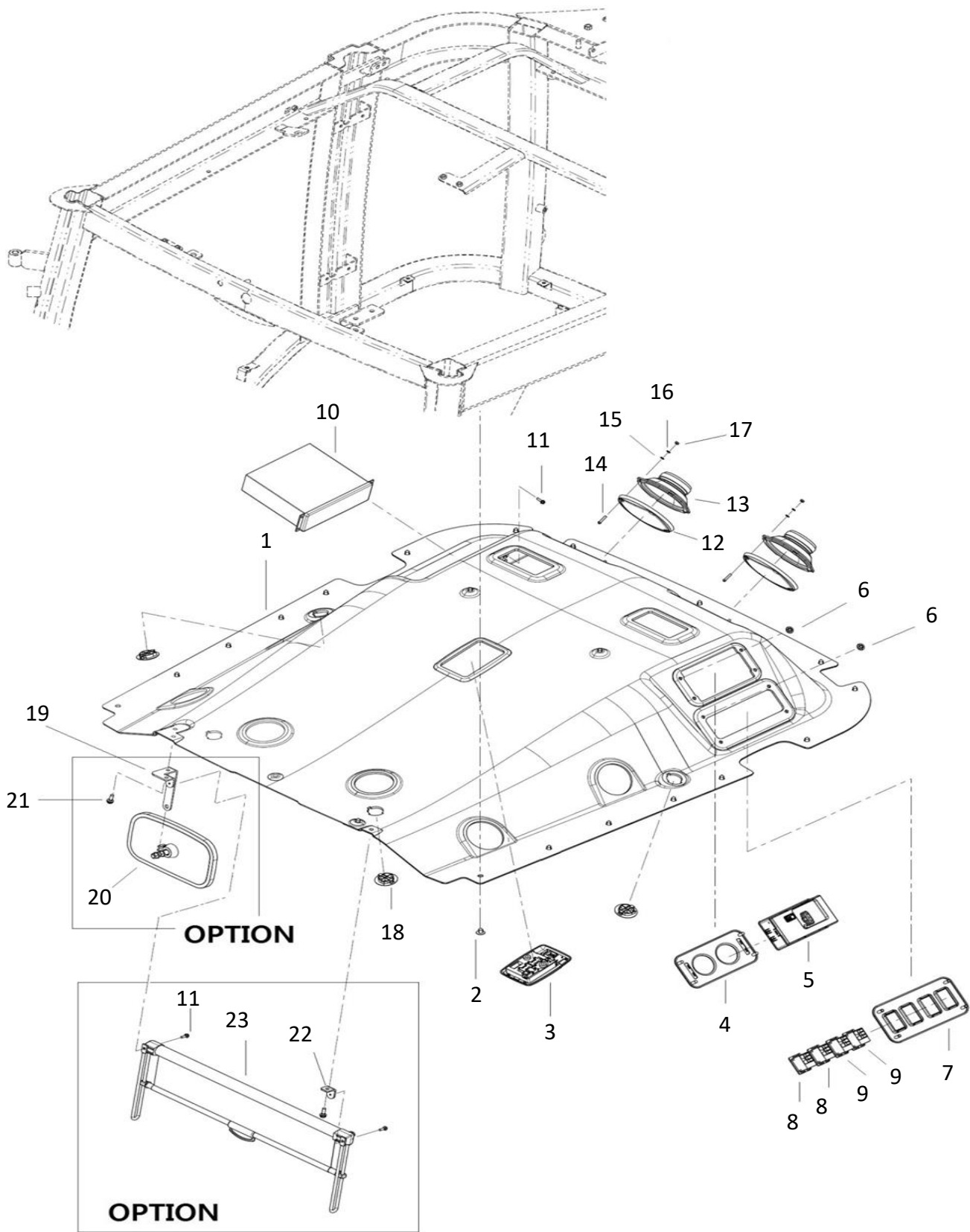

G02132

## 루프[내부] (ROOF/INNER)

A: K57C

순번 (NO)	부품번호 (PART NO)	품명 (PART NAME)	품명 (PART NAME)	수량		규격 (SPEC)	비고 (REMARK)
				A			
1	TA00045970B	천장	CEILING	1			
2	TA00044734A	화스너	FASTENER	22			
3	HA00001248A	실내등	LAMP, INDOOR	1			
4	TA00047000B	AC 커버	COVER, A/C	1			
5	TA00047004A	에어컨 컨트롤러	AIR CONDITIONER CONTROLLER	1			
6	TB41290000B	평너트	NET	8			
7	TA00048244A	커버	COVER	1			
8	HA00000870A	전방와이퍼 스위치	SWITCH, WIFER	2			
9	THA4324000A	ON/OFF 스위치	SWITCH, ON/OFF	2			
10	HA00001084A	오디오(블루투스)	AUDIO	1			
11	26023-040162	와셔조립남비작은나사	SCREW	6			
12	TA00028767A	스피커 커버	COVER, SPEAKER	2			
13	TA00020684A	스피커	SPEAKER	2			
14	26557-040202	+자홈남비작은나사	SCREW	8			
15	22117-040000	평와셔	PLAIN WASHER	8			
16	22217-040000	스프링와셔	SPRING WASHER	8			
17	26717-040002	육각너트	HEX NUT	8			
18	TA00046126A	캡	CAP	4			
19	TA00047758B	룸미러 브래킷	BRACKET, ROOM MIRROR	1			
20	TA00018228A	룸미러	ROOM MIRROR	1			
21	26557-060202	남비 작은 나사	SCREW	4			
22	TA00047759A	스크린 고정 브래킷	BRACKET, SUN VIRSOR	1			
23	TA00017802A	선바이저	SUN VIRSOR	1			

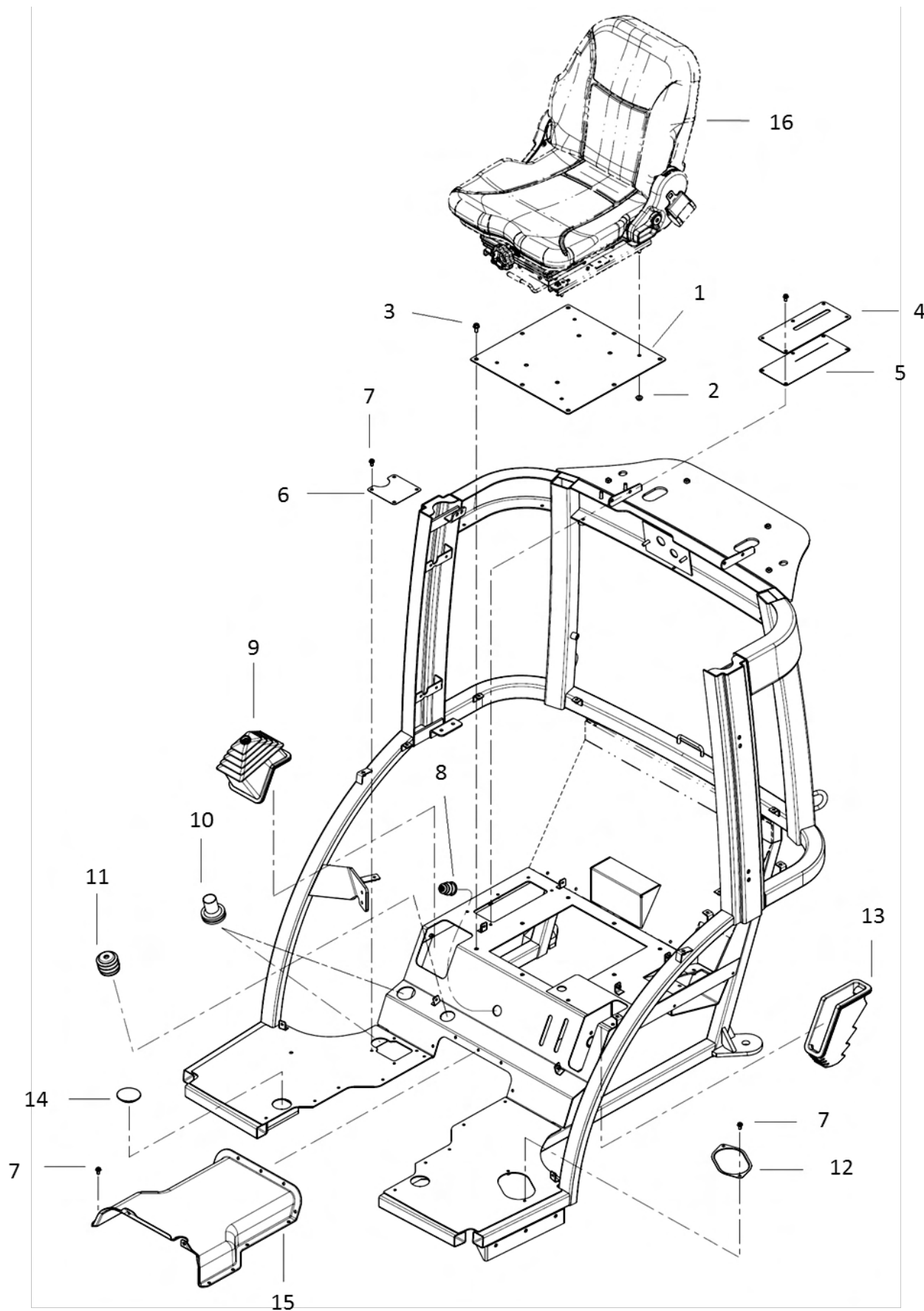

G02140

## 운전석 (DRIVER'S SEAT)

A: K57C

순번 (NO)	부품번호 (PART NO)	품명 (PART NAME)	품명 (PART NAME)	수량			규격 (SPEC)	비고 (REMARK)
				A				
1	TA00030715D	시트브래킷	SEAT BRACKET	1				
2	26367-080002	육각플랜지너트	HEX FLANGE NUT	4				
3	26106-080180	육각플랜지볼트	HEX FLANGE BOLT	8				
4	TA00033811A	서비스커버	SERVICE COVER	1				
5	TA00028605B	서비스커버 고무	SERVICE COVER RUBBER	1				
6	TA00028613A	커버	COVER	1				
7	26106-060142	육각플랜지볼트	HEX FLANGE BOLT	32				
8	FTE0300000A	부츠(자동페달)	BOOT	1				
9	TA00028688A	주변속레버 자바라	MAIN SHIFT BOOT	1				
10	THB4912000A	그로멧50	GROMMET	2				
11	TA00020002A	차동페달 자바라	DIFFERENTIAL PEDAL BOOT	1				
12	TCF4140000A	커버(발판)	COVER	1				
13	TA00028689A	부변속레버 자바라	SUB SHIFT BOOT	1				
14	FTE0120000A	고무플러그52	RUBBER PULG	2				
15	TA00028604C	커버	COVER	1				
16	TA00028164B	의자	SEAT	1				

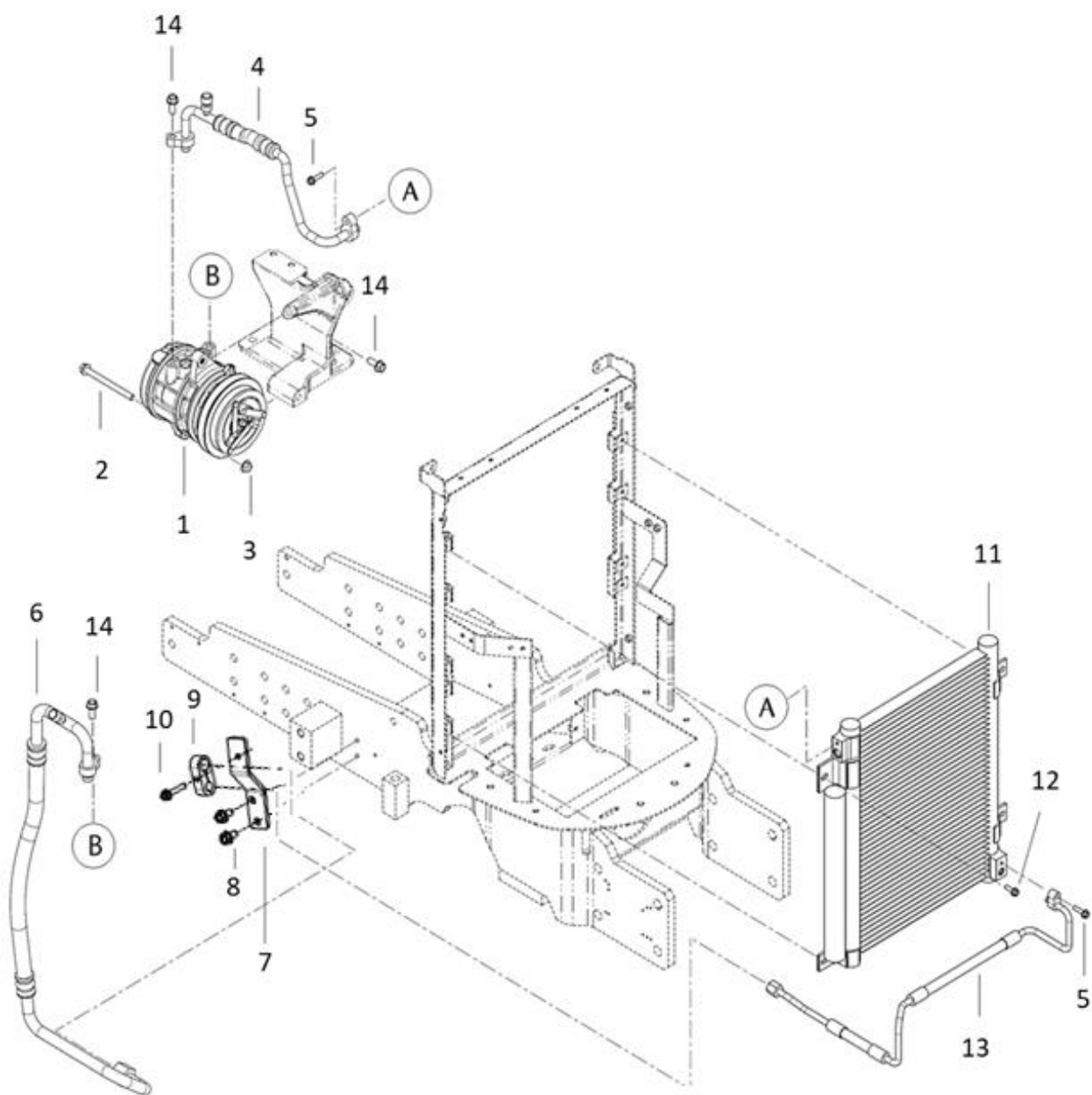

G02181

## 본기에어컨조립 (AIR CONDITIONER ASSEMBLY)

A: K57C

순번 (NO)	부품번호 (PART NO)	품명 (PART NAME)	품명 (PART NAME)	수량			규격 (SPEC)	비고 (REMARK)
				A				
1	TA00046947B	컴프레서	COMPRESSOR	1				
2	26106-080902	육각플랜지볼트	HEX FLANGE BOLT	2				
3	26106-080952	육각플랜지볼트	HEX FLANGE BOLT	2				
4	TA00046873B	콘덴서 호스(25C)	CONDENSER HOSE	1				
5	26106-060252	육각플랜지볼트	HEX FLANGE BOLT	2				
6	TA00053771D	저압호스	HOSE , LOWER PRESSURE	1	1	1		
7	TA00069701A	클램프 고정 브라켓	BRACKET,CLAMP FIX	1	1	1		
8	26106-080162	육각플랜지볼트	HEX FLANGE BOLT	2	2	2		
9	TA00069703A	LNU 클램프(10/16 )	LNU CLAMP (10/16)	1	1	1		
10	26106-060352	육각플랜지볼트	HEX FLANGE BOLT	1	1	1		
11	TA00043175A	콘덴서(BOA일체형)	CONDENSER	1	1	1		
12	26106-060162	육각플랜지볼트	HEX FLANGE BOLT	4	4	4		
13	TA00046874C	고압호스(25C)	HOSE	1	1	1		
14	26106-080202	육각플랜지볼트	HEX FLANGE BOLT	3	3	3		

G02182

# 레버 커버/좌 (FENDER COVER/RH)

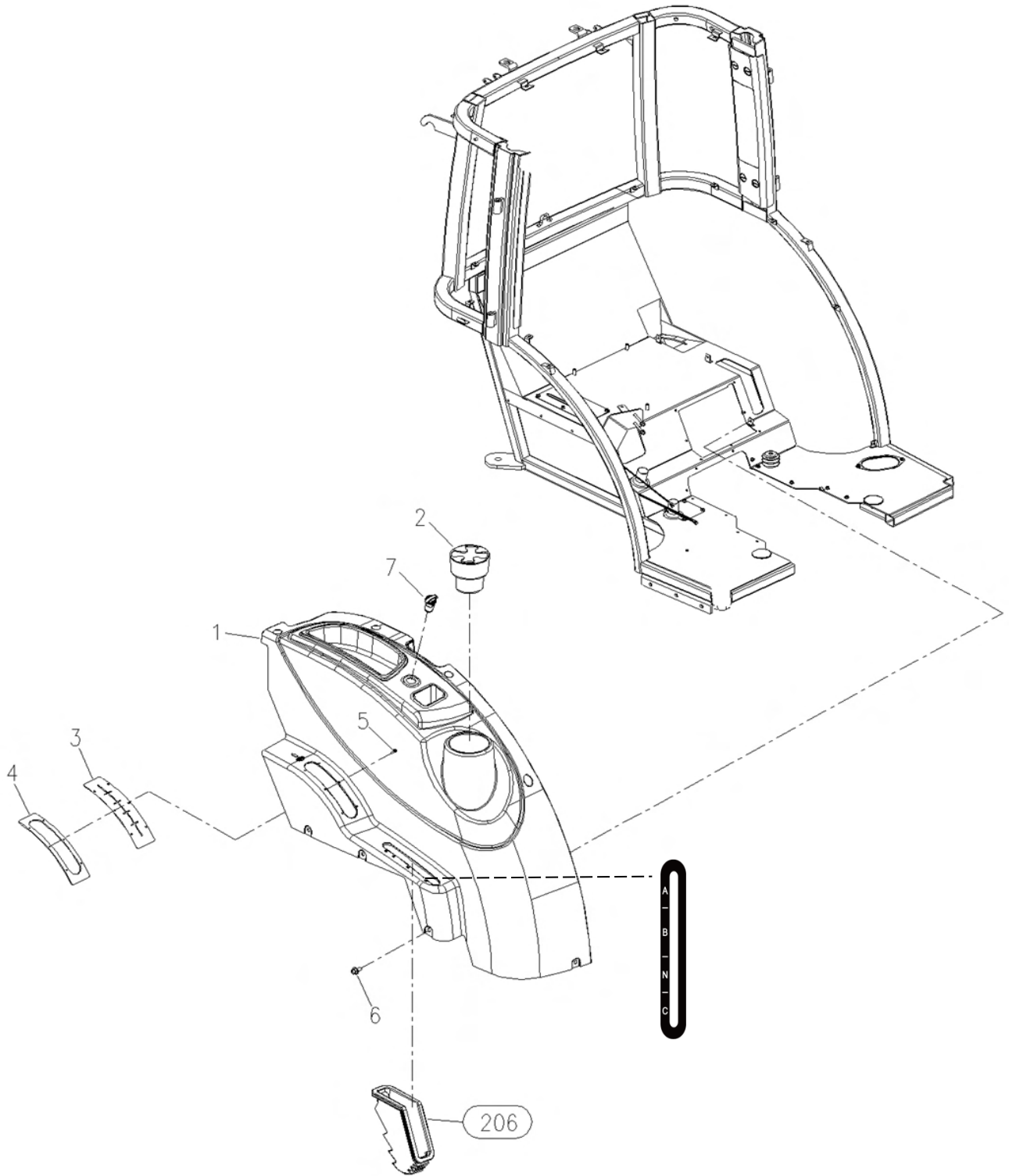

G02182

레버 커버/좌 (FENDER COVER/RH)

A: K57C

순번 (NO)	부품번호 (PART NO)	품명 (PART NAME)	품명 (PART NAME)	수량		규격 (SPEC)	비고 (REMARK)
				A			
1	TA00047989D	LH 레버 주커버	LH MAIN LEVER COVER	1			
2	TA00022738A	컵홀더고무	RUBBER, CUP HOLDER	1			
3	TA00022034A	가이드고무	GUIDE RUBBER	1			
4	TA00022033A	가이드판	GUIDE PALTE	1			
5	26023-040202	와셔조립남비작은나사	SCREW	6			
6	26106-060142	육각플랜지볼트	HEX FLANGE BOLT	9			
7	HA00001907A	파워코드	POWER CODE	1			
8	TA00061573A	고무마개	RUBBER COVER	1			



G02182

# 레버 커버/우 (FENDER COVER/RH)

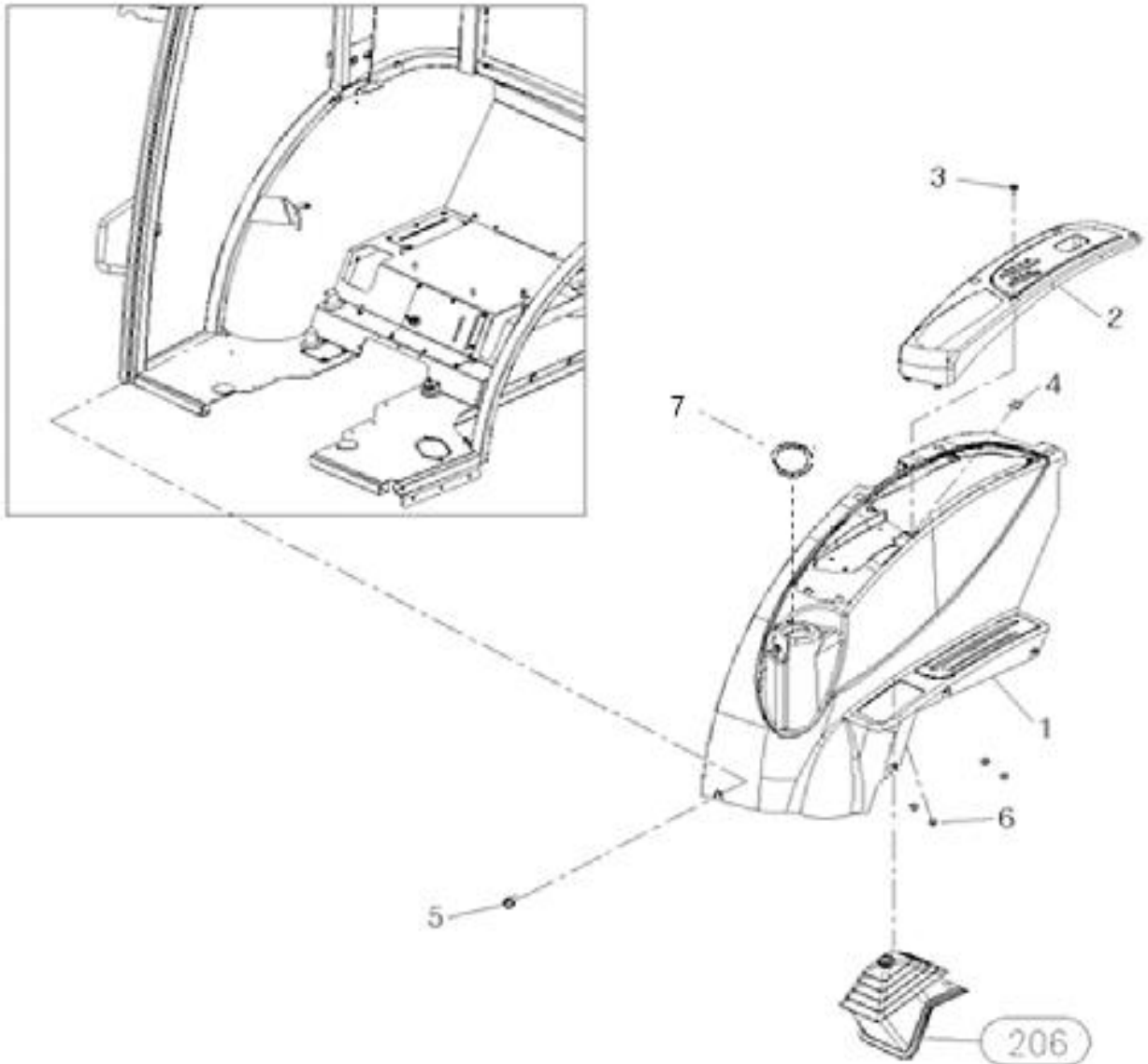

G02182

## 레버 커버/우 (FENDER COVER/RH)

A: K57C

순번 (NO)	부품번호 (PART NO)	품명 (PART NAME)	품명 (PART NAME)	수량		규격 (SPEC)	비고 (REMARK)
				A			
1	TA00047991A	RH 레버 주커버	RH MAIN LEVER COVER	1			
2	TA00047992C	SCV 레버커버	SCV LEVER COVER	1			
3	TTD7090000A4	+자 홈붙이 탭핑 나사	SCREW	4			
4	TTD7110000A4	스피드 너트 5008	SPEED NUT	4			
5	26106-060142	육각플랜지볼트	HEX FLANGE BOLT	8			
6	26367-060002	육각플랜지너트	HEX FLANGE NUT	4			
7	TA00062586A	고무판	RUBBER	1			

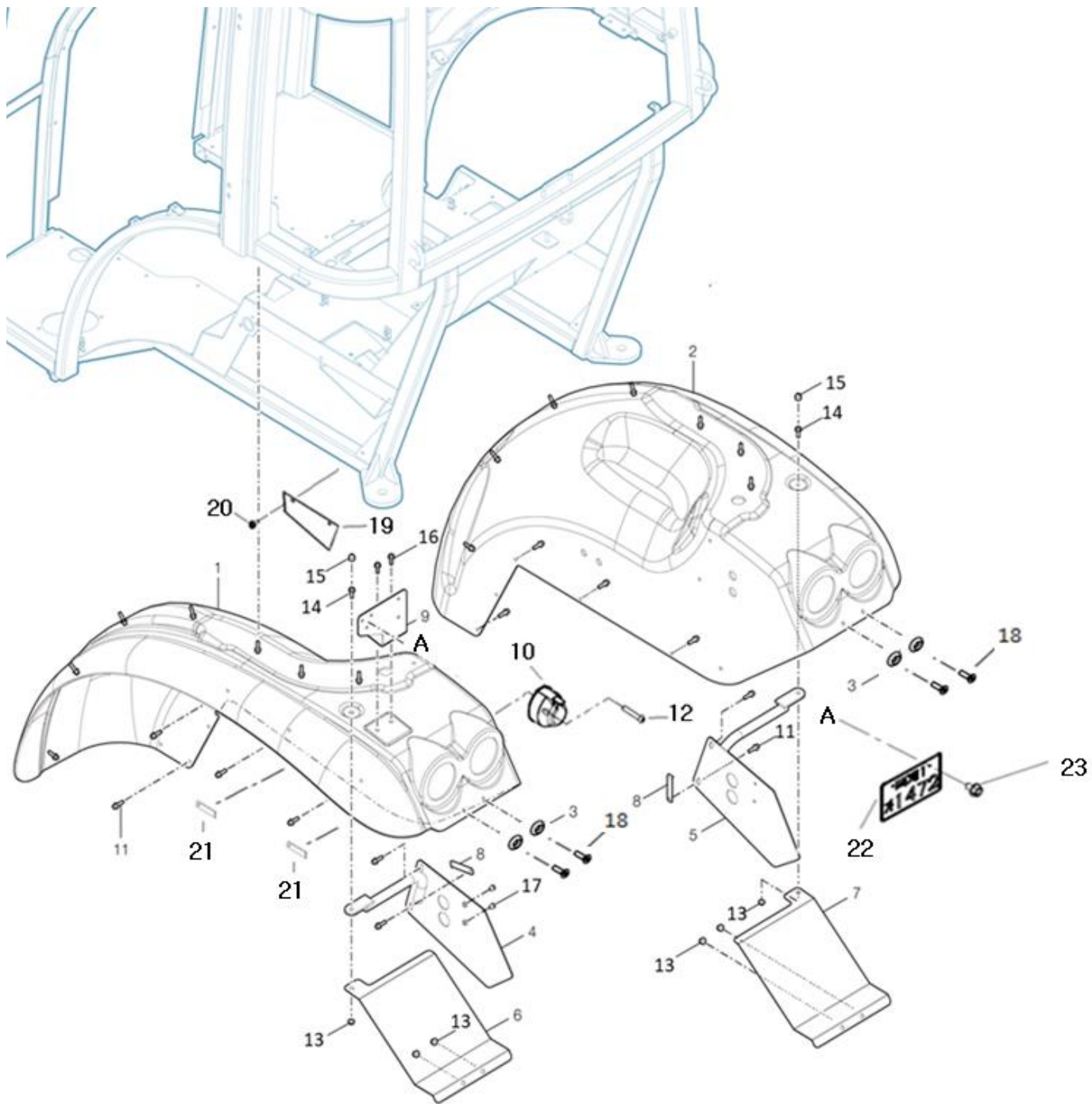

G02190

## 헤더조합 (FENDER ASS'Y)

A: K57C

순번 (NO)	부품번호 (PART NO)	품명 (PART NAME)	품명 (PART NAME)	수량		규격 (SPEC)	비고 (REMARK)
				A			
1	TA00062982B	헤더(좌)	FENDER(L)	1			
2	TA00061352A	헤더(우)	FENDER(R)	1			
3	TA00045850A	와셔	WASHER	6			
4	TA00062259A	헤더 지지브래키 조합/L	FENDER SUPPORT BRACKET/L	1			
5	TA00062263A	헤더 지지브래키 조합/R	FENDER SUPPORT BRACKET/R	1			
6	TA00062265A	커버/L	COVER/L	1			
7	TA00062266A	커버/R	COVER/R	1			
8	TCD5310000D4	배선클램프 C	CLAMP C,WIRE	2			
9	TA00037391A	저속 표지판 브래킷	BRACKET	1			
10	HA00000454C	작업기커넥트조합	TRAILER SOCKET ASS'Y	1			
11	THA49290000A9	직결피스25L	SCREW	26			
12	26557-060352	+자홈남비작은나사	SCREW	3			
13	26367-060002	육각플랜지너트	HEX FLANGE NUT	6			
14	26106-060202	육각플랜지볼트	HEX FLANGE BOLT	2			
15	TNA4303000A4	캡너트	NUT,CAP	2			
16	26106-080162	육각플랜지볼트	HEX FLANGE BOLT	2			
17	TA00020103A	인서트 너트	NUT	2			
18	26577-080252	(+)자홈접시작은나사	SCREW	6			
19	TA00032694A	서비스커버(좌)	SERVICE COVER(L)	1			
20	26106-060142	육각플랜지볼트	HEX FLANGE BOLT	2			
21	TCD5310000A	배선클램프 C	CLAMP C,WIRE	3			
22	TNE5360000A2	번호판	NUMBER PLATE	1			
23	26106-060122	육각플랜지볼트	HEX FLANGE BOLT	2			

G03010

# 캐빈에어컨조립 (A/C ASS'Y, CABIN)

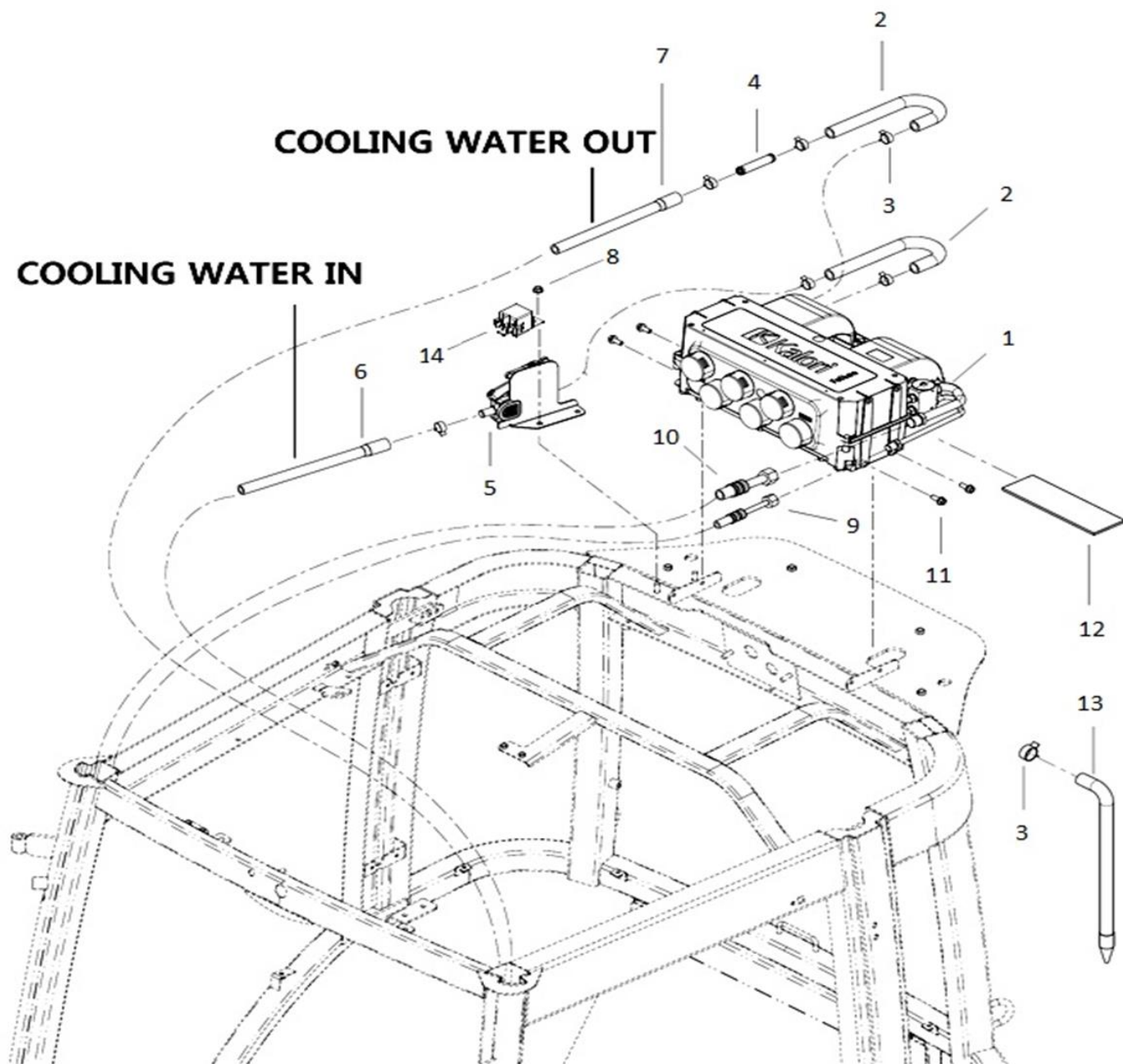

G03010

## 캐빈에어컨조립 (A/C ASS'Y, CABIN)

A: K57C

순번 (NO)	부품번호 (PART NO)	품명 (PART NAME)	품명 (PART NAME)	수량		규격 (SPEC)	비고 (REMARK)
				A			
1	TA00058775D	HVAC(6구)	AIR CONDITIONER	1			
2	TA00047195B	연결호스(히터)	HOSE	2			
3	23080-019000	호스클램프	HOSE CLAMP	8			
4	TA00047867B	연결관	PIPE	1			
5	TA00046841C	워터밸브	VALVE ASSY	1			
6	TA00046675A	히터 호스 A	HOSE A, HEATER	1			
7	TA00046676A	히터 호스 B	HOSE B, HEATER	1			
8	26367-080002	육각플랜지너트	HEX FLANGE NUT	2			
9	TA00046079A	고압 호스	HOSE, HIGH PRESSURE	1			
10	TA00046078A	저압 호스	HOSE, LOW PRESSURE	1			
11	26106-080202	육각플랜지볼트	HEX FLANGE BOLT	4			
12	TA00035792A	인슐레이터	INSULATOR	1			
13	TA00049501A	드레인 호스	HOSE, DRAIN	2			
14	TA00050401A	릴레이(캐빈-워터밸브)	Relay	1			

G03020

# 에어컨 덕트조합 (A/C DUCT ASS'Y)

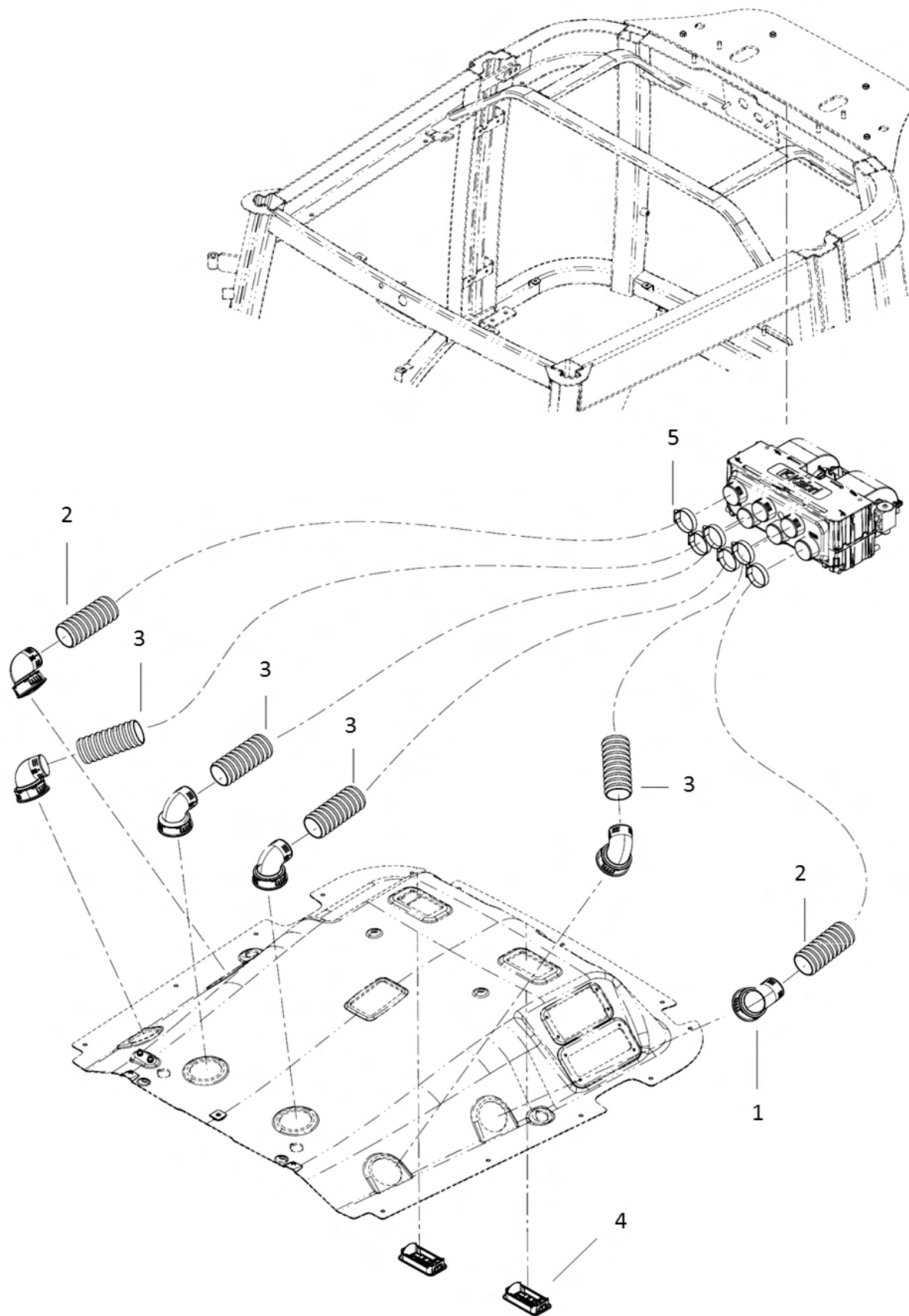

G03020

## 에어컨 덕트조합 (A/C DUCT ASS'Y)

A: K57C

순번 (NO)	부품번호 (PART NO)	품명 (PART NAME)	품명 (PART NAME)	수량		규격 (SPEC)	비고 (REMARK)
				A			
1	TA00046025A	루버	LOUVER	6			
2	TA00046082A	주름관 A	TUBE A	2			
3	TA00046083A	주름관 B	TUBE B	4			
4	TA00017668A	에어컨그릴조합	A/C GRILL ASS'Y	2			
5	23000-060000	호스클립	HOSE CLIP	6			



G03092

# 텐션풀리 (TENSION PULLEY)

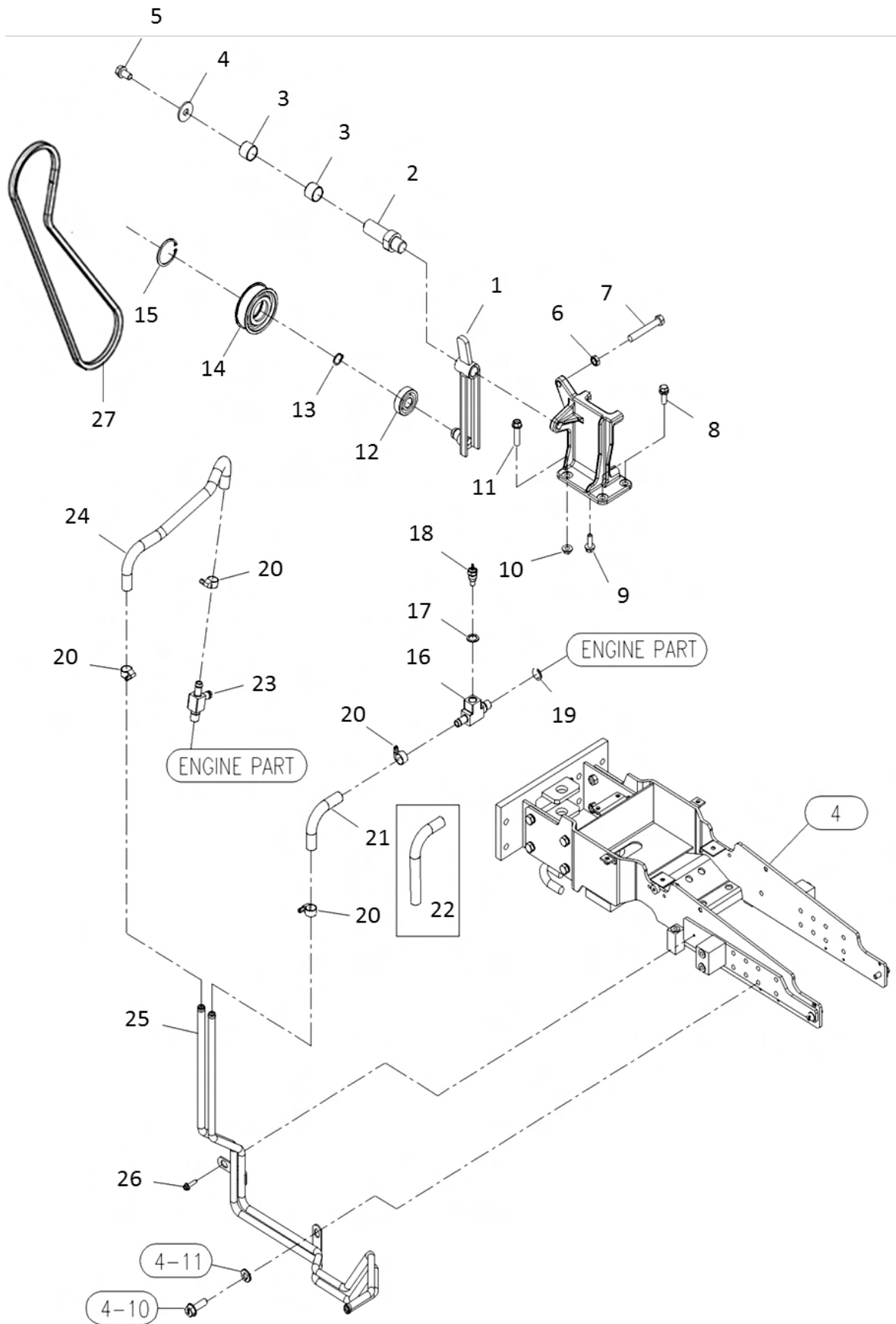

G03092

## 텐션풀리 (TENSION PULLY)

A: K57C

순번 (NO)	부품번호 (PART NO)	품명 (PART NAME)	품명 (PART NAME)	수량			규격 (SPEC)	비고 (REMARK)
				A				
1	TA00034850B	텐션암 조합	TENSION ARM	1				
2	TA00021764A	텐션축	TENSION SHAFT	1				
3	24550-018150	드라이부시	DRY BUSH	2				
4	22157-080000	평와셔	PLAIN WASHER	1				
5	26013-080162	와셔조립육각볼트	HEX BOLT, W/WASHER	1				
6	26777-120002	육각고정너트	HEX NUT, FIX	1				
7	TA0022828A	스토퍼볼트	BOLT, STOPPER	1				
8	26106-100252	육각플랜지볼트	HEX FLANGE BOLT	2				
9	26106-100452	육각플랜지볼트	HEX FLANGE BOLT	1				
10	26367-100002	육각플랜지너트	HEX FLANGE NUT	1				
11	26106-100552	육각플랜지볼트	HEX FLANGE BOLT	1				
12	24104-063044	깊은홈 볼 베어링	BALL BEARING	1				
13	22242-000200	축형C형 스냅링	SNAP RING	1				
14	TA00023184A	아이들러	IDLER	1				
15	22252-000520	구멍용C형 스냅링	SNAP RING	1				
16	TA00025596A	T조인트	T JOINT	1				
17	23414-160000	패킹	PACKING	2				
18	HH12190000A	수온센서	WATER SENSER	1				
19	23414-160000	패킹	PACKING	2				
20	23000-022000	호스클립	HOSE CLIP	4				
21	TA00025598C	히터호스A	HEATER HOSE A	1				
23	FLW5110000A	T조인트	T JOINT	1				
24	TA00025597A	히터호스B	HEATER HOSE,B	1				
25	TA00037544C	히터파이프조합	HEATER PIPE ASS"Y	1				
25	TA00027812F	히터파이프조합	HEATER PIPE ASS"Y	1				TIRE3
26	26015-060162	와셔스프링육각볼트	WASHER SPRING HEX BOLT	1				
27	TA00047448A	V벨트(A55.5)	V BELT	1				

G04060

발판 조합 (FOOT REST ASS'Y)

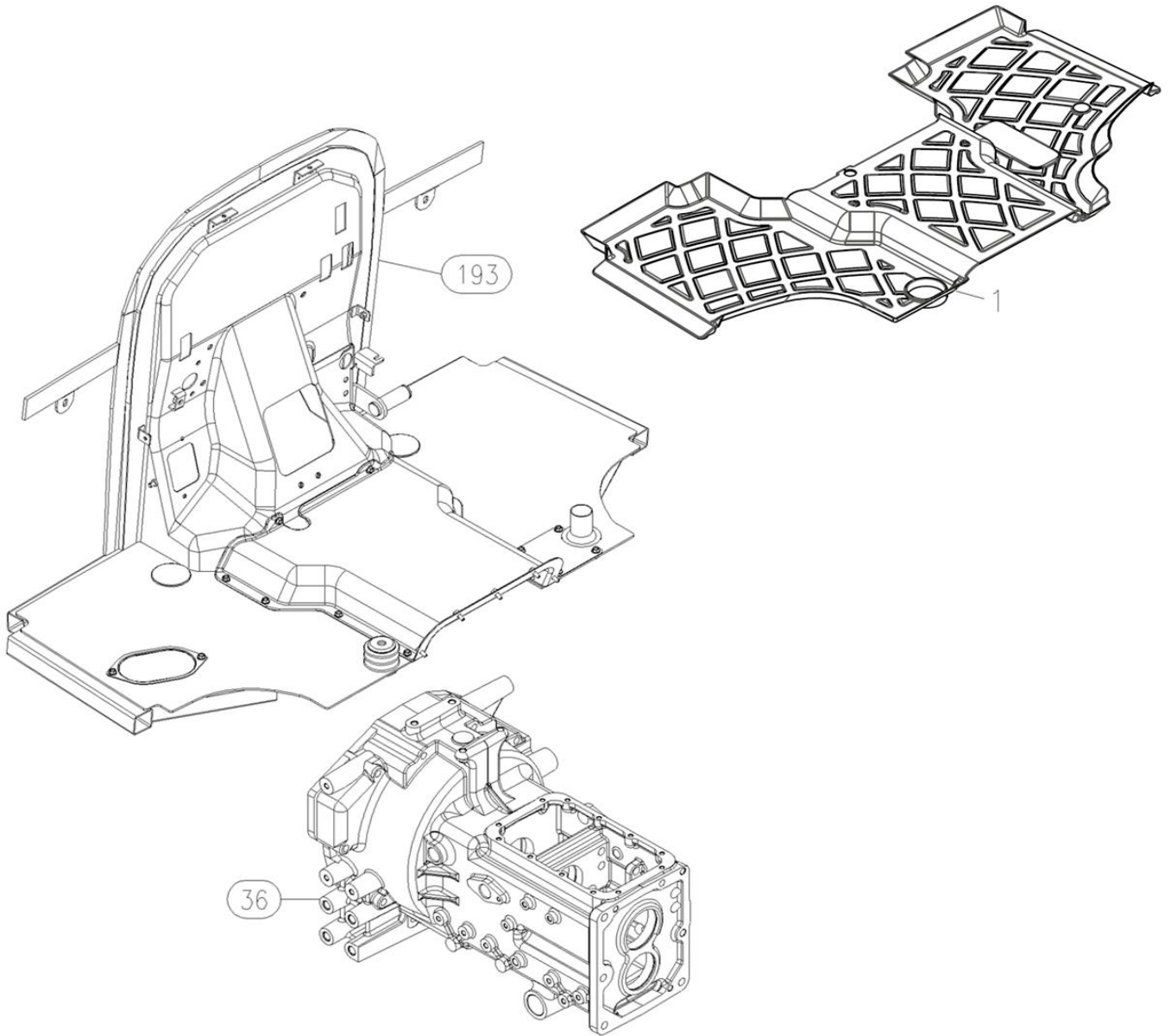

G04060

## 발판 조합 (FOOT REST ASS'Y)

A: K57C

순번 (NO)	부품번호 (PART NO)	품명 (PART NAME)	품명 (PART NAME)	수량			규격 (SPEC)	비고 (REMARK)
				A				
1	TA00048356A	발판 매트	MAT,FOOT REST	1				

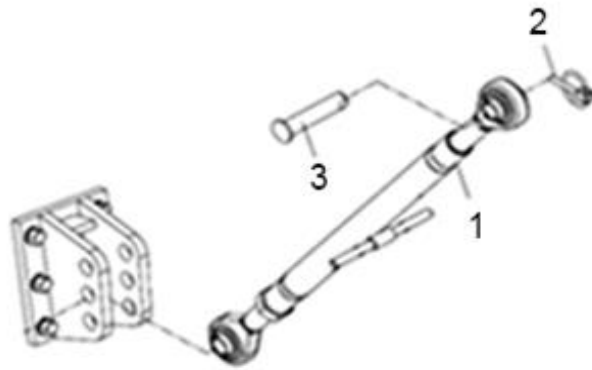
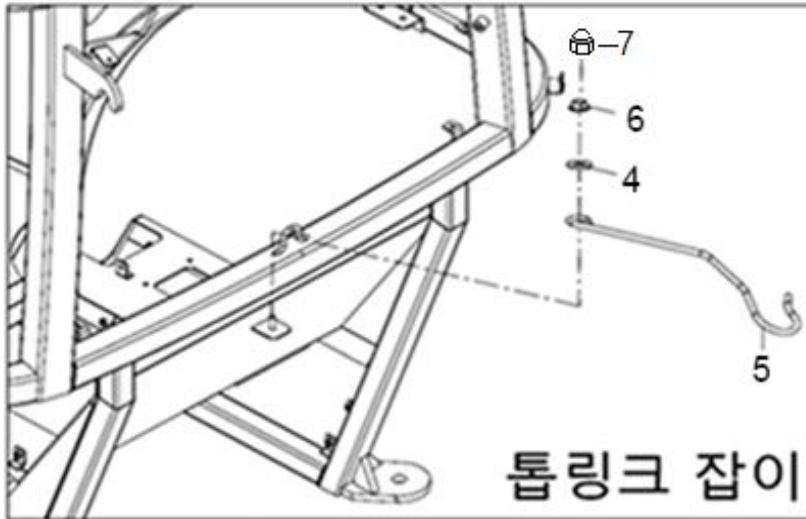

G05020

## 톱링크 (TOP LINK)

A: K57C

순번 (NO)	부품번호	품명 (PART NAME)	품명 (PART NAME)	수량		규격 (SPEC)	비고 (REMARK)
				A			
1	TA00048547B	톱링크조합	TOP LINK ASS'Y	1			
2	NT300000INA4	링핀조합	RING PIN	2			
3	TTE6130000B4	두부핀	HEAD PIN	2			
4	22157-080000	평와셔	PLAIN WASHER	1			
5	TA00049210A	후크(톱링크)	HOOK, TOP LINK	1			
6	26716-080002	육각너트	U-NUT	1			
7	26656-080002	육각캡너트	CAP NUT	1			

G05030

# 하부링크 (LOWER LINK)

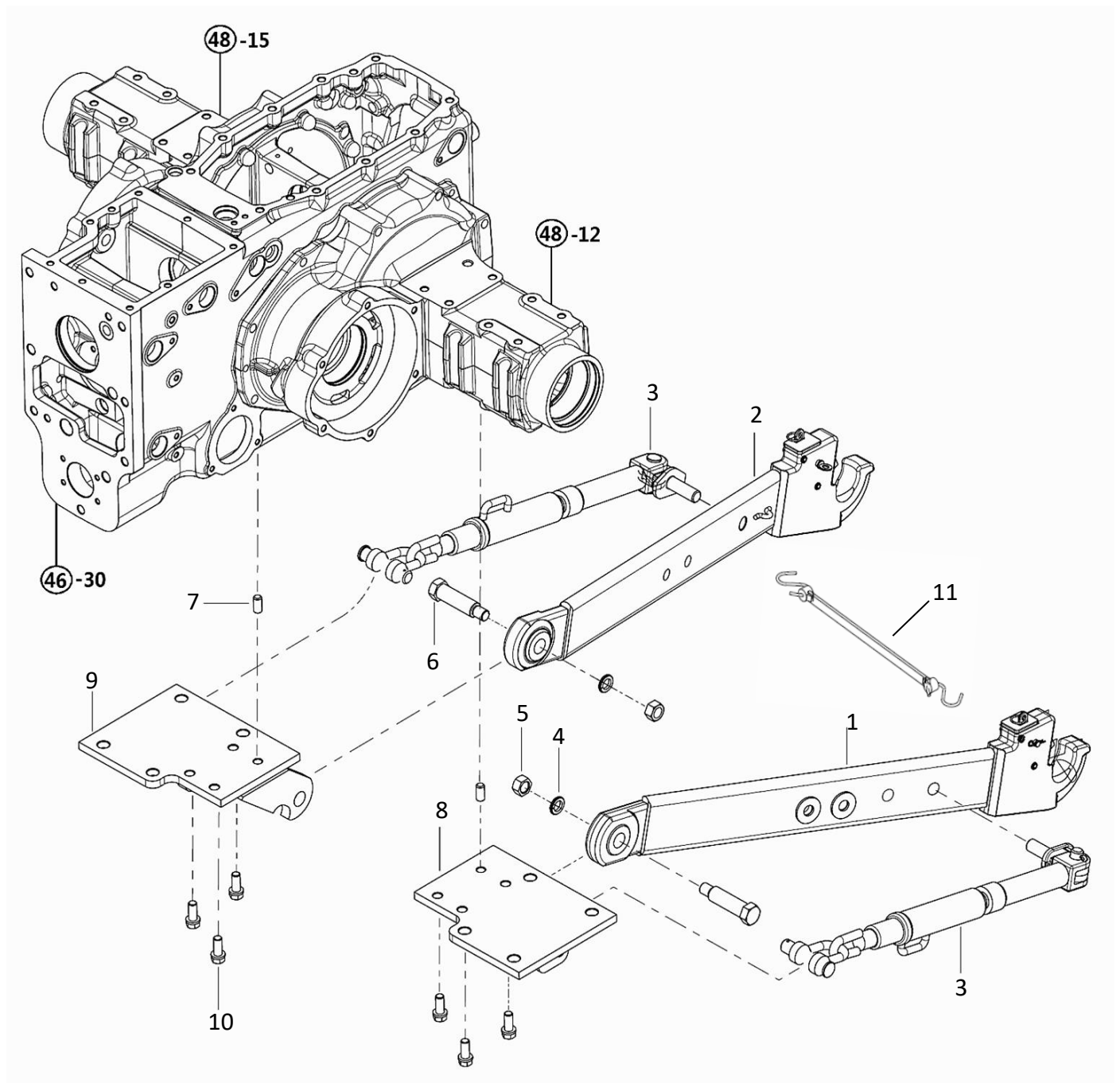

G05030

## 하부링크 (LOWER LINK)

A: K57C

순번 (NO)	부품번호 (PART NO)	품명 (PART NAME)	품명 (PART NAME)	수량		규격 (SPEC)	비고 (REMARK)
				A			
1	TA00035076A	하부링크(좌)	LINK ASS'Y, LOWER	1			
2	TA00035077A	하부링크(우)	LINK ASS'Y, LOWER	1			
3	TA00047145A	체크링크	CHECK Link ASS'Y	2			
4	22217-160000	스프링와셔	SPRING WASHER	2			
5	26736-160002	육각너트	HEX NUT	2			
6	TB44360000A4	볼트	BOLT	2			
7	22312-120220	평행핀	PARALLEL PIN	2			
8	TA00047359B	하부링크브래킷조합(좌)	BRACKET ASS'Y(L),LOWER LIN	1			
9	TA00047357B	하부링크브래킷조합(우)	BRACKET ASS'Y(R),LOWER LIN	1			
10	26013-120302	와셔조립육각볼트	HEX BOLT W/WASHER	6			
11	TH25190000A	링크 고정 고무 조합	RUBBER ASS'Y,LINK HOLDING	1			



G05050

리프트 링크 (LIFT LINK)

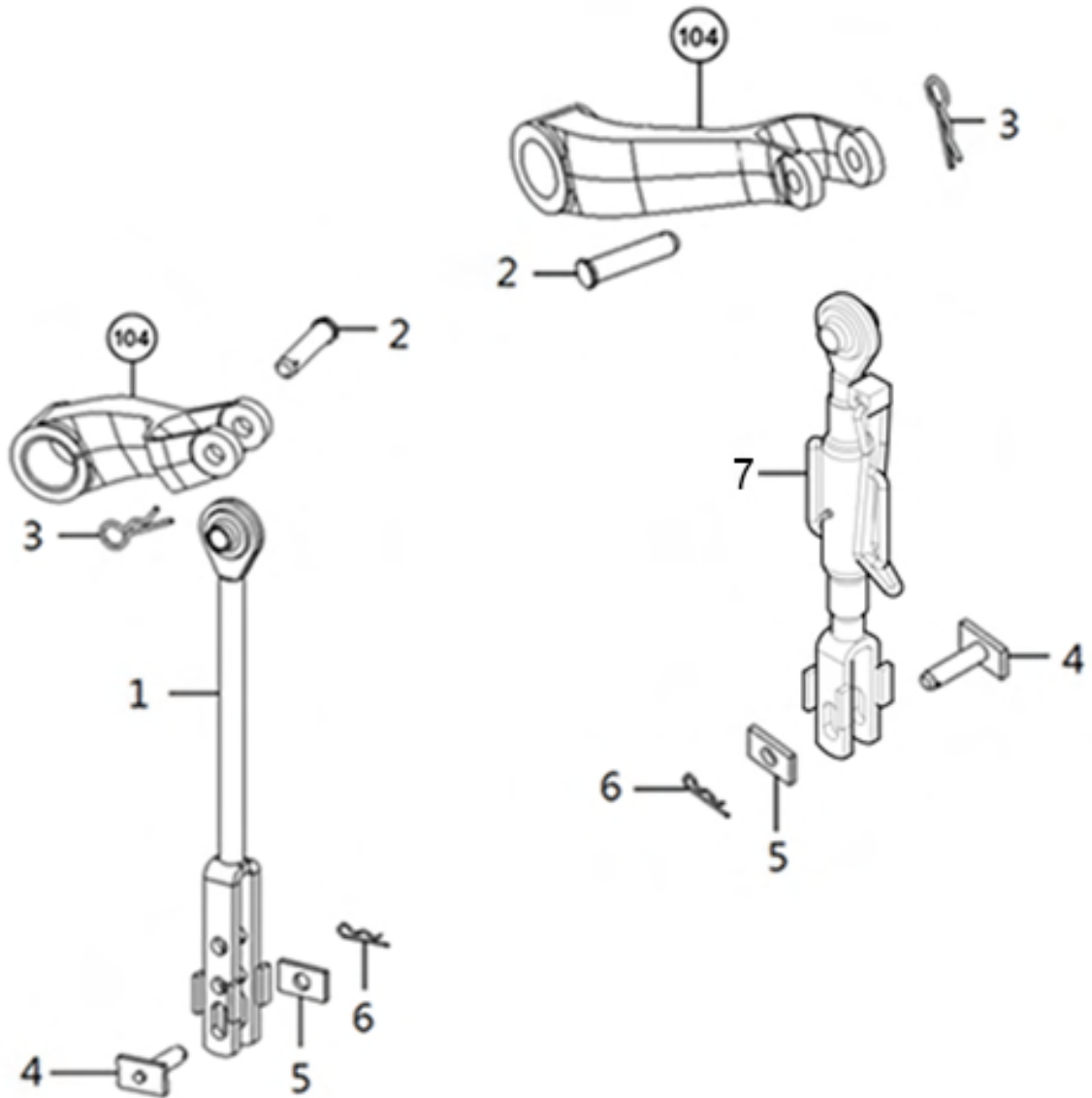

G05050

## 리프트 링크 (LIFT LINK)

A: K57C

순번 (NO)	부품번호 (PART NO)	품명 (PART NAME)	품명 (PART NAME)	수량		규격 (SPEC)	비고 (REMARK)
				A			
1	NTE80400INB3	리프트 링크 조합(좌)	LINK ASS'Y(L),LIFT	1			
2	TTE7290000B4	핀	PIN	1			
3	TA00059528A	빠짐방지핀	SNAP PIN	1			
4	TTE7300000B	리프트요크핀	LIFT YOKE PIN	2			
5	TTE7310000A4	스토퍼	STOPPER	2			
6	TA00059528A	빠짐방지핀	SNAP PIN	2			
7	TA00058924A	리프트링크(우)조합	LIFT LINK ASSY(RH)	1			

G05070

# 드로우바 히치 (DRAWBAR HITCH)

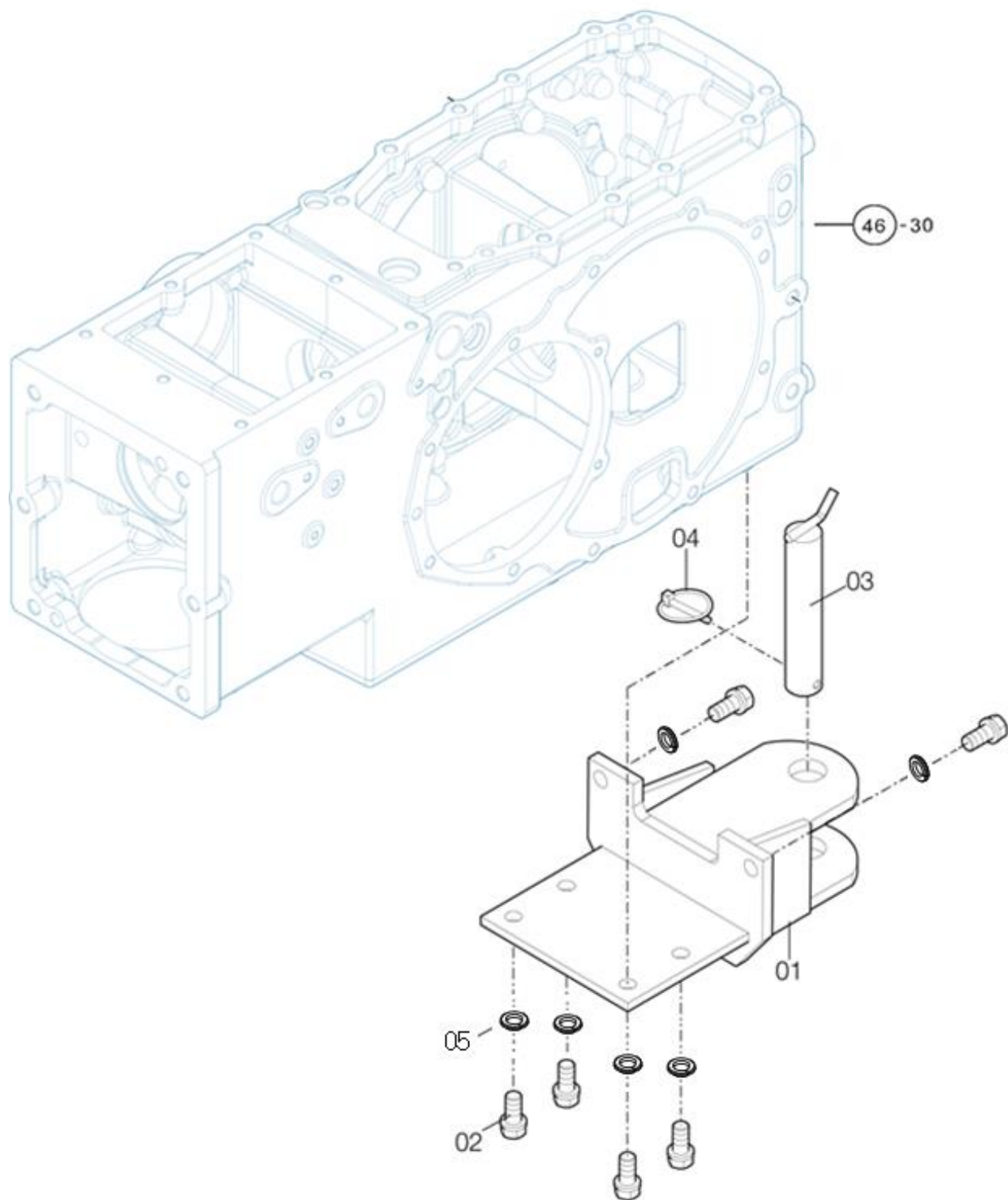

G05070

## 드로우바 히치 (DRAWBAR HITCH)

A: K57C

순번 (NO)	부품번호 (PART NO)	품명 (PART NAME)	품명 (PART NAME)	수량		규격 (SPEC)	비고 (REMARK)
				A			
1	TA00057164C	트레일러 히치 조합	Trailer hitch assy	1			
2	TH25330000A	육각볼트(M14)	BOLT(+SW)	6			
3	NTF203E000B	히치핀	PIN	1			
4	TJ30110000A4	링핀조합	RINGPINASS'Y	1			
5	22217-140000	스프링와셔	SPRING WASHER	6			



# H

GROUP

전기장치 & 하니스  
(ELECTRICALS & HARNESS)

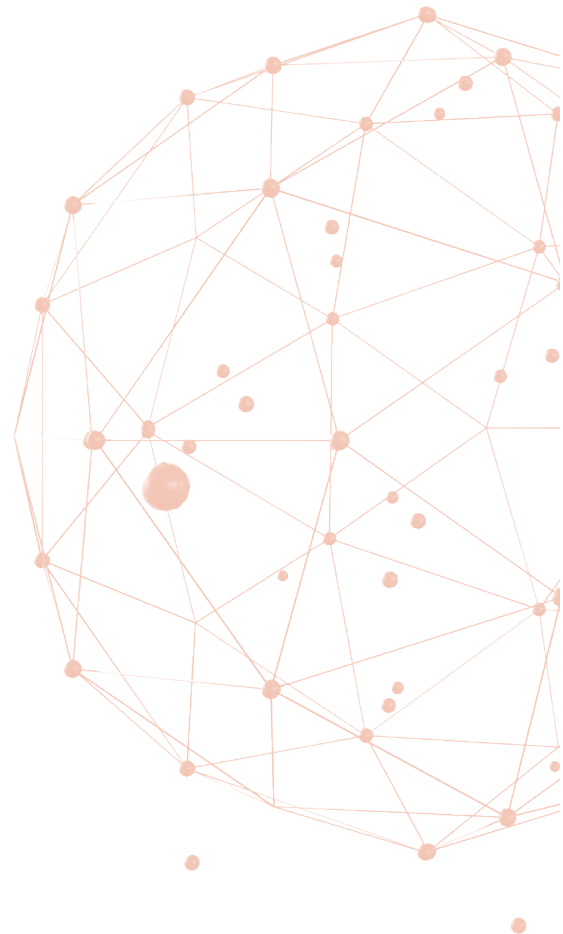

# H01030

# 배터리 (BATTERY)

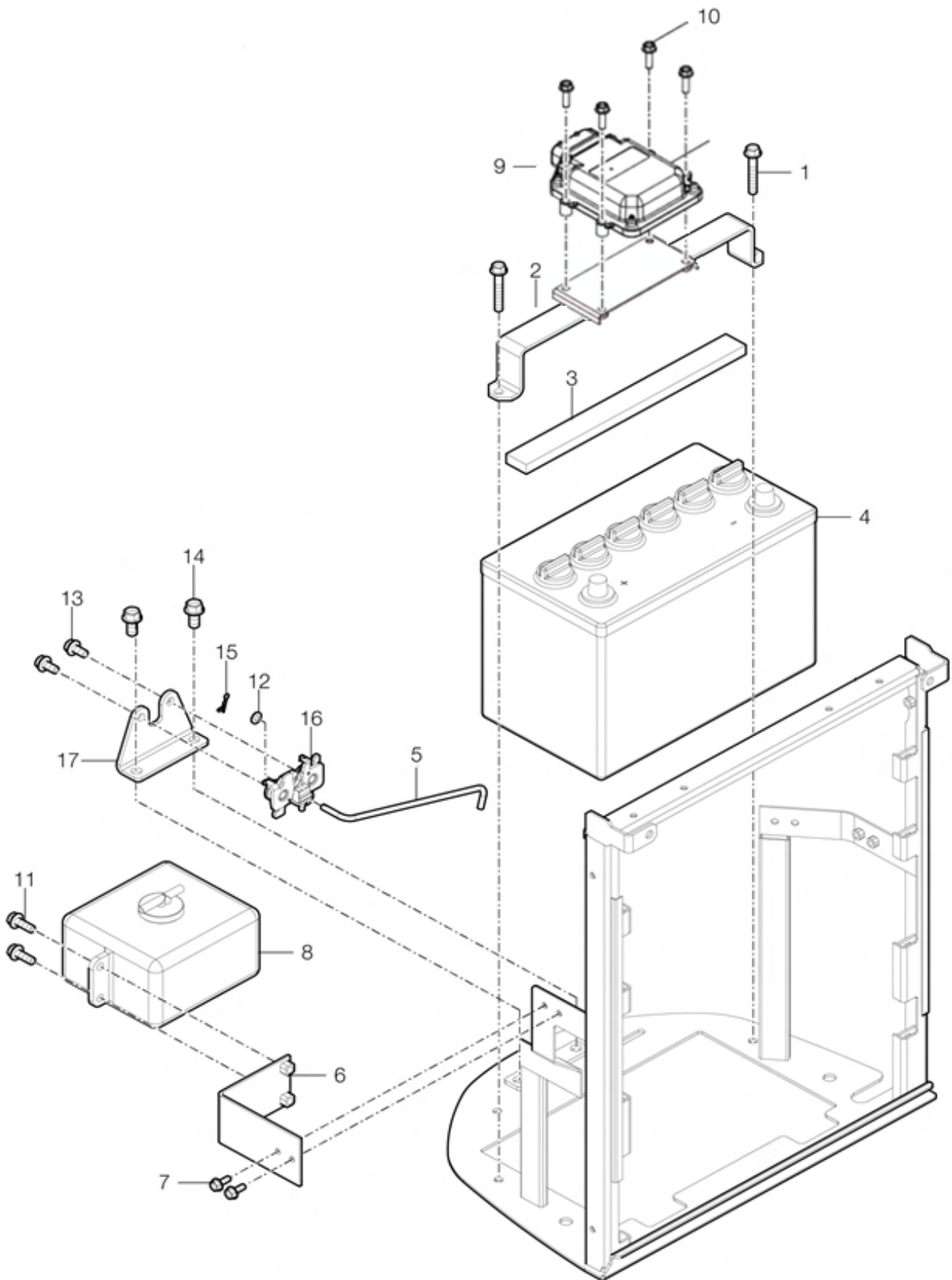

H01030

## 배터리 (BATTERY)

A: K57C

순번 (NO)	부품번호 (PART NO)	품명 (PART NAME)	품명 (PART NAME)	수량		규격 (SPEC)	비고 (REMARK)
				A			
1	26106-080502	육각플랜지볼트	HEX FLANGE BOLT	2			
2	TA00055187A	배터리고정 브라켓	BATTERY BRACKET	1			
3	TA00024221B	배터리 고정브라켓 패드	BATTERY BRACKET PAD	1			
4	CEH2060000A3	배터리75D-MF	BATTERY	1			
5	TA00058562A	로드	LOAD	1			
6	TA00041397A	탱크 고정 브래킷	BRACKET	1			
7	26106-060162	육각플랜지볼트	HEX FLANGE BOLT	2			
8	TA00041471A	냉각수보조탱크조합	SUB TANK, COOLING WATER	1			
9	EA00006538A	DPF LOGGER	DPF LOGGER	1			
10	26023-060162	+자 둥근남비 소나사	+ BOLT	4			
11	26106-080222	육각플랜지볼트	HEX FLANGE BOLT	2			
12	22137-060000	평와셔	WASHER	1			
13	26106-080162	육각플랜지볼트	HEX FLANGE BOLT	2			
14	26106-100202	육각플랜지볼트	HEX FLANGE BOLT	2			
15	RR47070000	빠짐방지 스냅핀 6	SNAP PIN	1			
16	TA00053140A	래치조합	LATCH ASSY	1			
17	TA00053544A	랫치브라켓	LATCH BRACKET	1			
		그림 수정 9번품 2번품					

H02020

# 콤비네이션 램프 (COMBINATION LAMP)

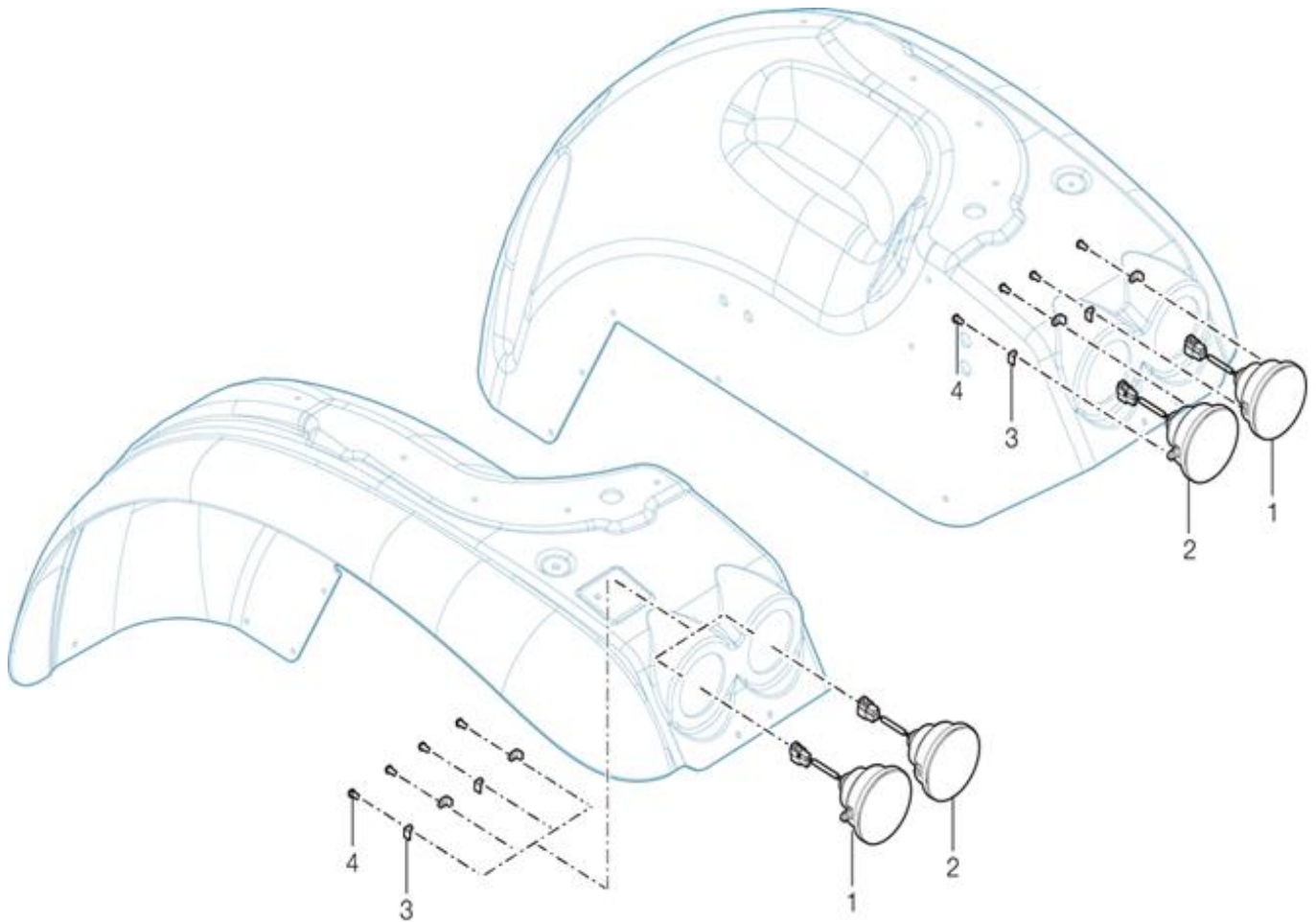



H02020

## 콤비네이션 램프 (COMBINATION LAMP)

A: K57C

순번 (NO)	부품번호 (PART NO)	품명 (PART NAME)	품명 (PART NAME)	수량		규격 (SPEC)	비고 (REMARK)
				A			
1	HA00001752A	후면 방향지시등(복미)	LINK ASS'Y(L),LIFT	2			
2	HA00001751A	후면 정지등/미등(복미)	LINK ASS'Y(R),LIFT	2			
3	TA00062962B	램프고정브라켓	PIN	4			
4	26557-060122	+자흡와셔붙이볼트(+SW+PW)	PROTECT PIN Ø16	4			

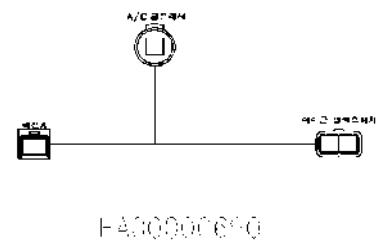
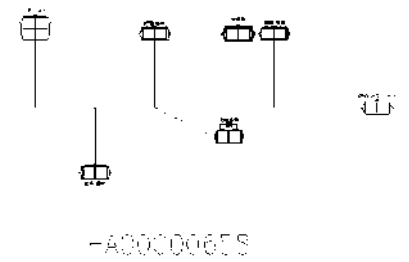
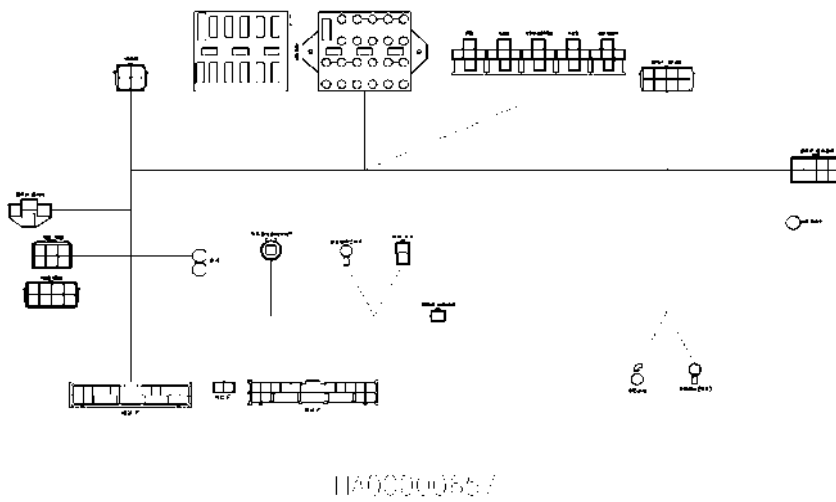
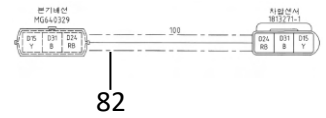
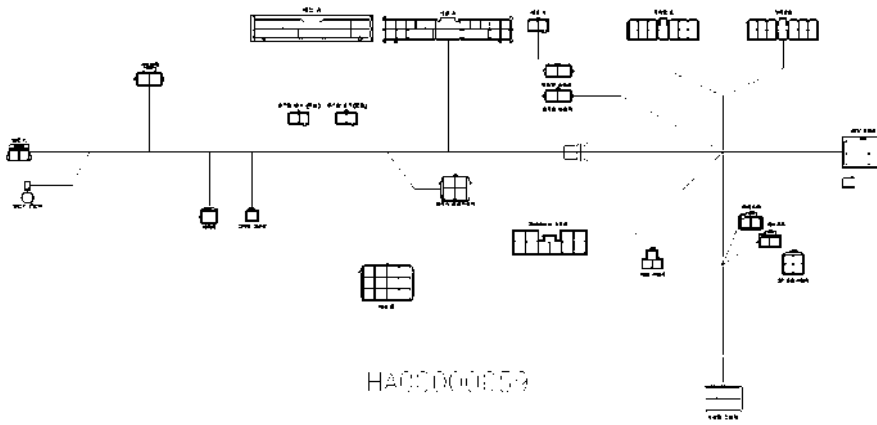
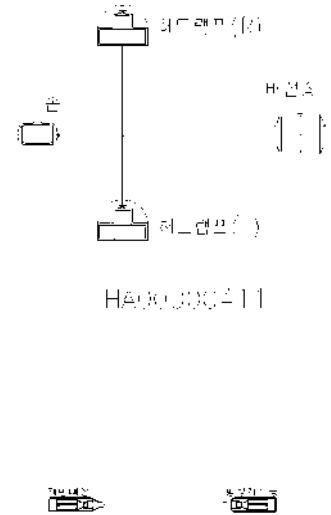
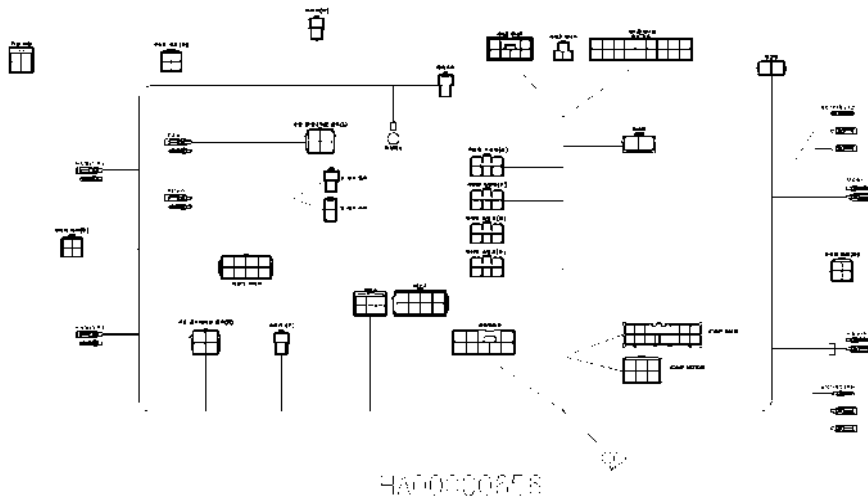

H03000

## 전기배선 (ELE'C WIRING)

A: K57C

순번 (NO)	부품번호 (PART NO)	품명 (PART NAME)	품명 (PART NAME)	수량		규격 (SPEC)	비고 (REMARK)
				A			
1	HA00001830A	배선 B	WIRE HARNESS B	1			
2	HA00001695A	배선조합	WIRE HARNESS ASS'Y	1			
3	HA00000742B	배선 F	WIRE HARNESS F	1			
5	26716-060002	육각너트	NUT	4			
37	HA00000414B	배터리케이블(+)	BATTERY CABLE(+)	1			
38	HA00000415A	배터리케이블(-)	BATTERY CABLE(-)	1			
42	TTB9420000A4	나이론밴드250	NYLON BAND 250	10			
43	CEH3370000A4	밴드350	BAND 350	1			
49	TTB9490000A4	태핑나사	TAPPING SCREW	4			
51	22137-060000	평와셔	WASHER	1			
53	26106-060122	육각플랜지볼트	HEX FLANGE BOLT	3			
54	26106-060162	육각플랜지볼트	HEX FLANGE BOLT	4			
64	TTB9640000A4	고무커버	RUBBER COVER	1			
65	26347-060002	U-너트	U-NUT	1			
66	26106-060162	육각플랜지볼트	HEX FLANGE BOLT	1			
71	22217-060000	스프링와셔	SPRING WASHER	4			
79	26716-050002	육각너트	HEX NUT	1			
80	HA00000690A	에어컨 연결배선	WIRE HARNESS	1			
81	HA00000656A	캐빈배선	HARNESS, CAB	1			
82	HA00001708A	차압센서 연결배선	HARNESS	1			

H04030

계기판 (METER ASS'Y)

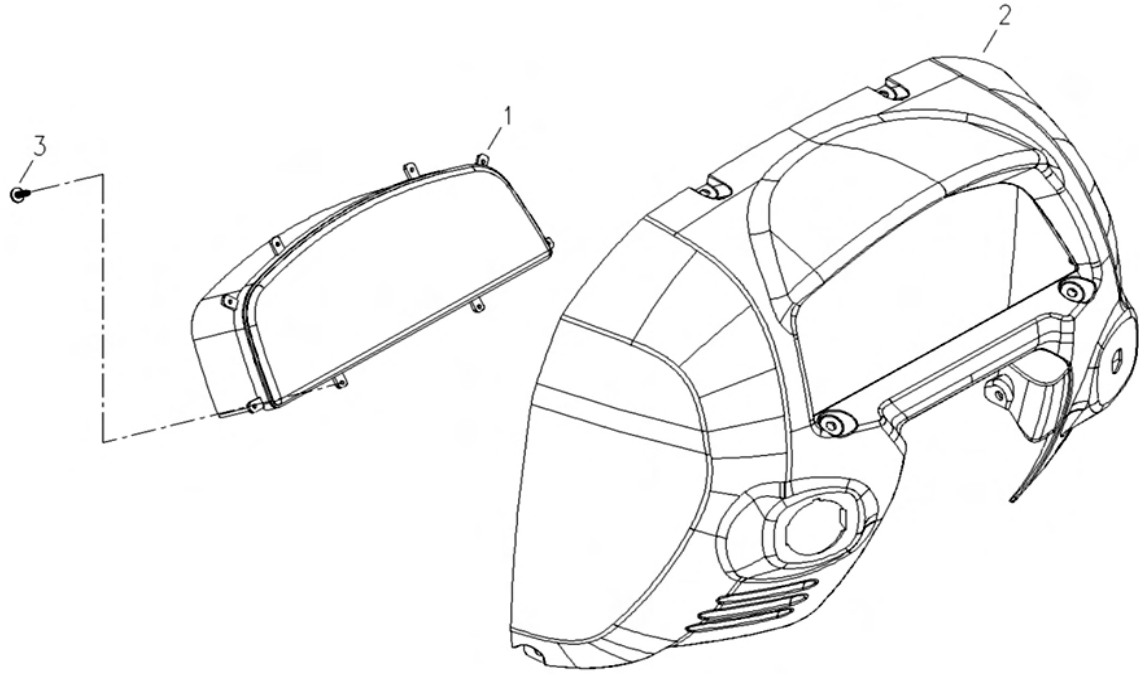

H04030

계기판 (METER ASS'Y)

A: K57C

순번 (NO)	부품번호 (PART NO)	품명 (PART NAME)	품명 (PART NAME)	수량		규격 (SPEC)	비고 (REMARK)
				A			
1	HA00001412A	계기판	METER PANEL	1			
2	TA00028672A	대쉬보드 상판	UPPER, DASHBOARD	1			
3	22867-400120	탭핑나사 4x12	SCREW,TAPPING	8			

# H04050

# 스위치 (SWITCH)

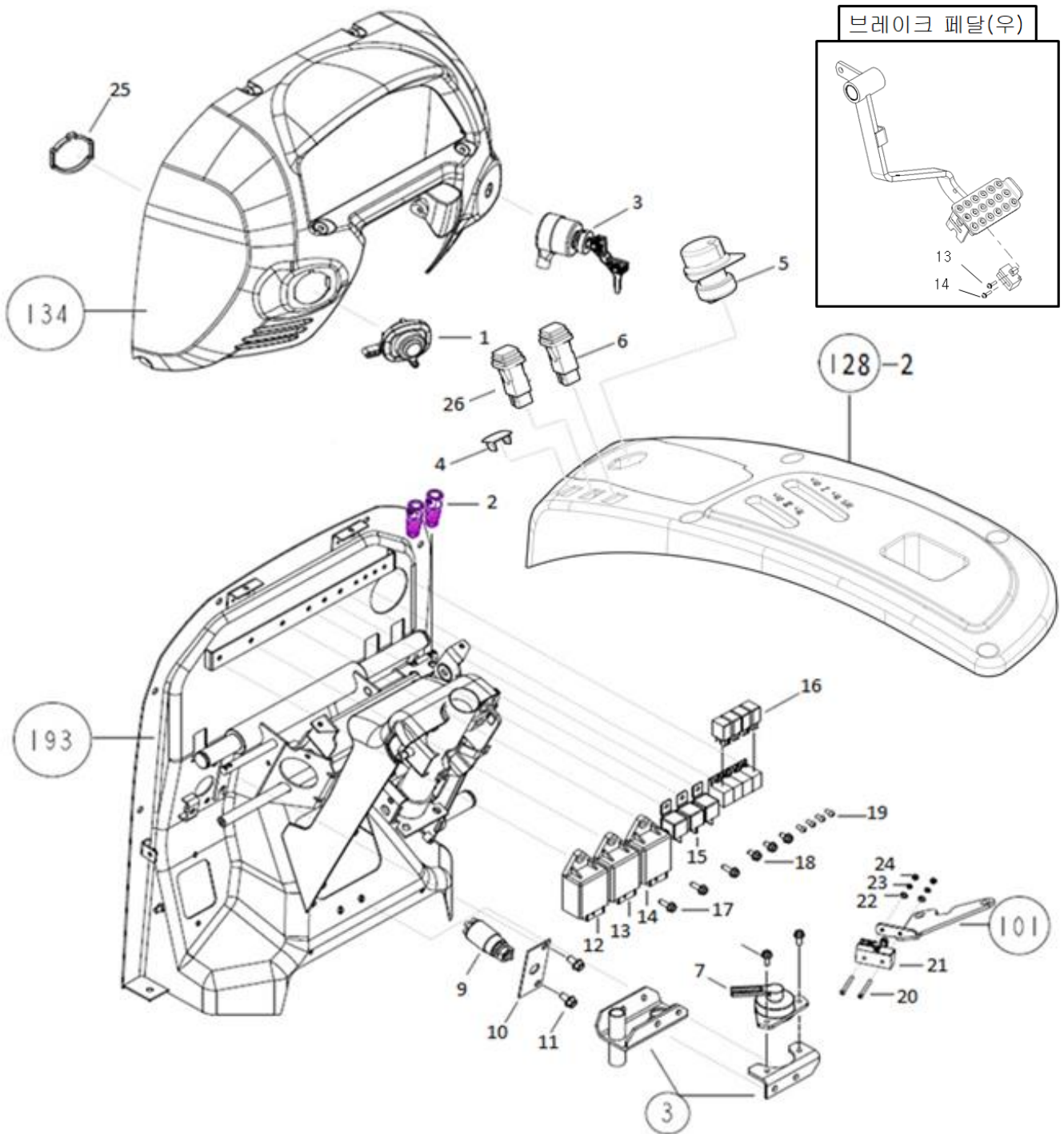

H04050

## 스위치 (SWITCH)

A: K57C

순번 (NO)	부품번호 (PART NO)	품명 (PART NAME)	품명 (PART NAME)	수량			규격 (SPEC)	비고 (REMARK)
				A				
1	HA00000067A	콤비네이션 스위치 조합	COMBINATION LAMP SWITCH	1				US
1	HA00000865A	콤비네이션 스위치 조합	COMBINATION LAMP SWITCH	1				EU
2	TZC5110000A3	스톱램프스위치	STOP LAMP SWITCH	2				
3	TTC5030000C3	스타트스위치조합	STARTER SWITCH ASS'Y	1				
4	TA00048086A	스위치 캡	COVER, SWITCH	1				
5	HA00001225A	PTO 스위치	SWITCH	1				
6	FTC5340000A3	비상등스위치	EMERGENGE LAMP SWITCH	1				
7	TCD9110000B2	스위치(FR)	SWITCH (FR)	1				
8	26106-060162	육각플랜지볼트	HEX FLANGE BOLT	2				
9	HA00000361A	스위치 취부판	BRACKET SWITCH	1				
10	TA00018456A	안전스위치	SAFETY SWITCH	1				
11	26106-080162	육각플랜지볼트	HEX FLANGE BOLT	4				
13	HA00000821A	플래시 릴레이	FLASH RELAY	1				
14	HA00000976A	예열컨트롤러(플러그)	CONTROLLER	1				
15	FTB9160000A3	글로우 릴레이	GLOW RELAY	3				
16	HA00000810A	미니 iso 릴레이	MINI RELAY	3				
17	26106-060202	육각플랜지볼트	HEX FLANGE BOLT	3				
18	26106-060122	육각플랜지볼트	HEX FLANGE BOLT	3				
19	26557-050102	+자홈남비작은나사	SCREW	2				
20	26557-040452	+자홈남비작은나사	SCREW	2				
21	FTC5110000A3	PTO연결스위치	SWITCH, PTO	1				
22	22137-040000	평와셔	PLAIN WASHER	2				
23	22217-040000	스프링와셔	SPRING WASHER	2				
24	26716-040002	육각너트	HEX NUT	2				
25	TA00024270A	콤비네이션 스위치 홀더	HOLDER	1				
13	HA00000355A	편브레이크 스위치	SWITCH	1				
14	26023-040162	와셔조립작은남비나사	SCREW	2				
26	HA00001153A	재생스위치	SWITCH	1				

H04090

혼 (HORN)

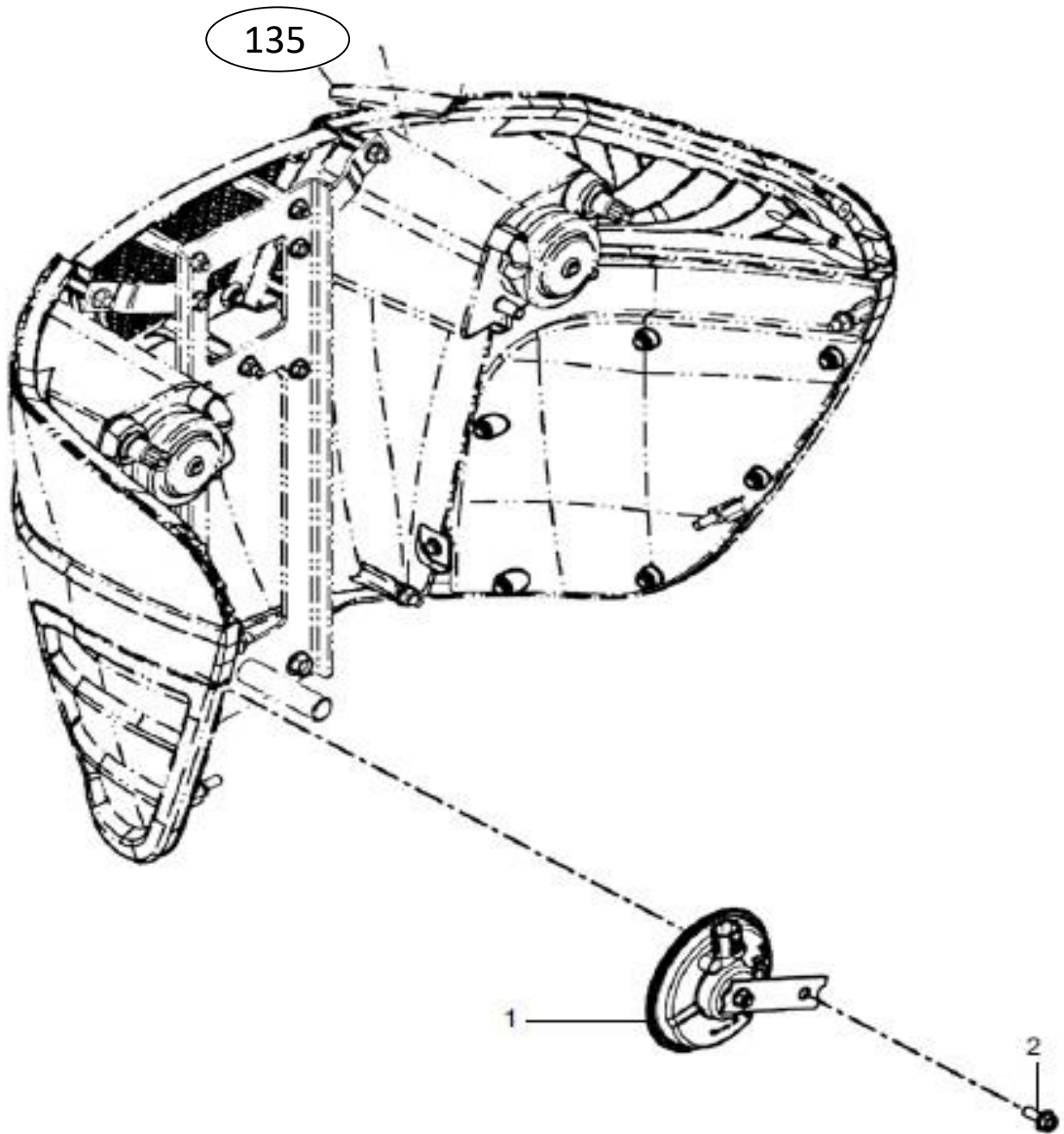



H04090

혼 (HORN)

A: K57C

순번 (NO)	부품번호 (PART NO)	품명 (PART NAME)	품명 (PART NAME)	수량		규격 (SPEC)	비고 (REMARK)
				A			
1	HA00000929A	혼	HORN	1			
2	26106-060162	육각플랜지볼트	FLANGE BOLT, HEX	1			

# H05040

# 와셔 탱크 (WASHER LIQUID TANK)

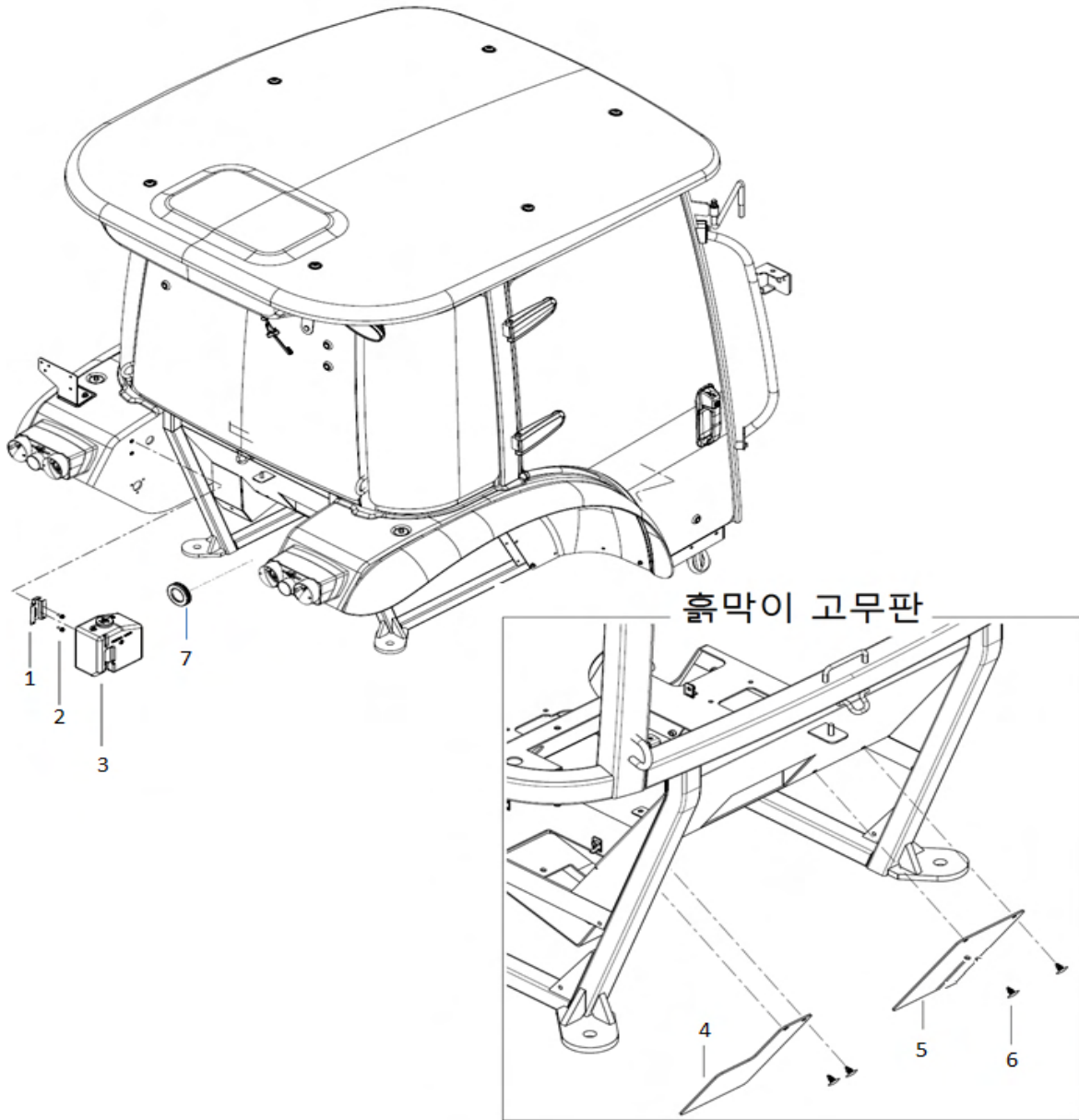

H05040

## 와셔 탱크 (WASHER LIQUID TANK)

A: K57C

순번 (NO)	부품번호 (PART NO)	품명 (PART NAME)	품명 (PART NAME)	수량		규격 (SPEC)	비고 (REMARK)
				A			
1	TA00046839A	냉각수 고정 브래킷	BRACKET, WASHER TANK	1			
2	26106-060162	육각플랜지볼트	HEX FLANGE BOLT	2			
3	DB18280000A	와셔액통 조합	ASS'Y WASHER TANK	1			
4	TA00028661A	흡막이 고무판(좌)	RUBBER SHEET(L)	1			
5	TA00028662B	흡막이 고무판(우)	RUBBER SHEET(R)	1			
6	TTE0400000A4	나일론 캡	NYLON CAP	4			
7	TA00024372A	그로매트 40	GROMMET	1			



---

## GROUP

웨이트, 라벨, 도구  
(WEIGHT, LABEL, TOOLS)

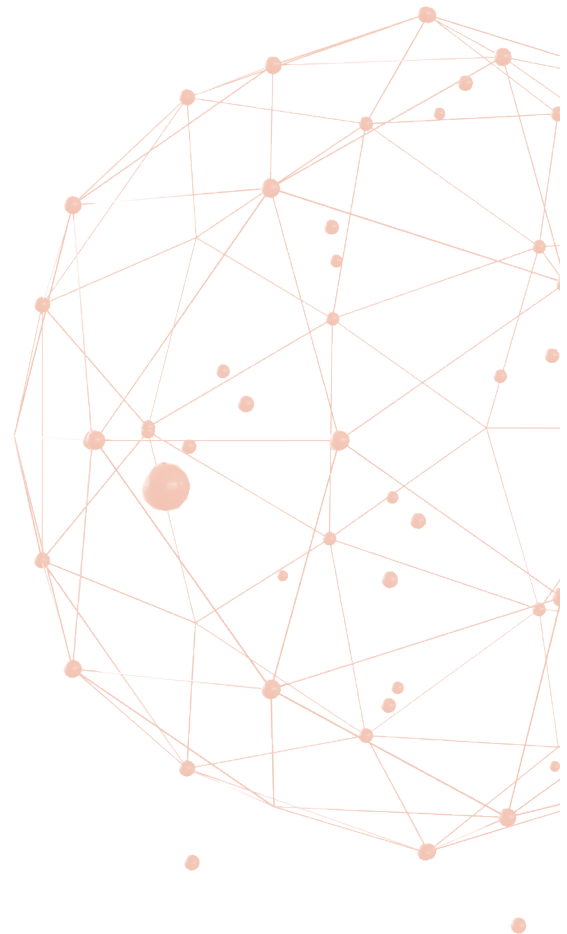

I01010

프런트 웨이트 (FRONT WEIGHT)

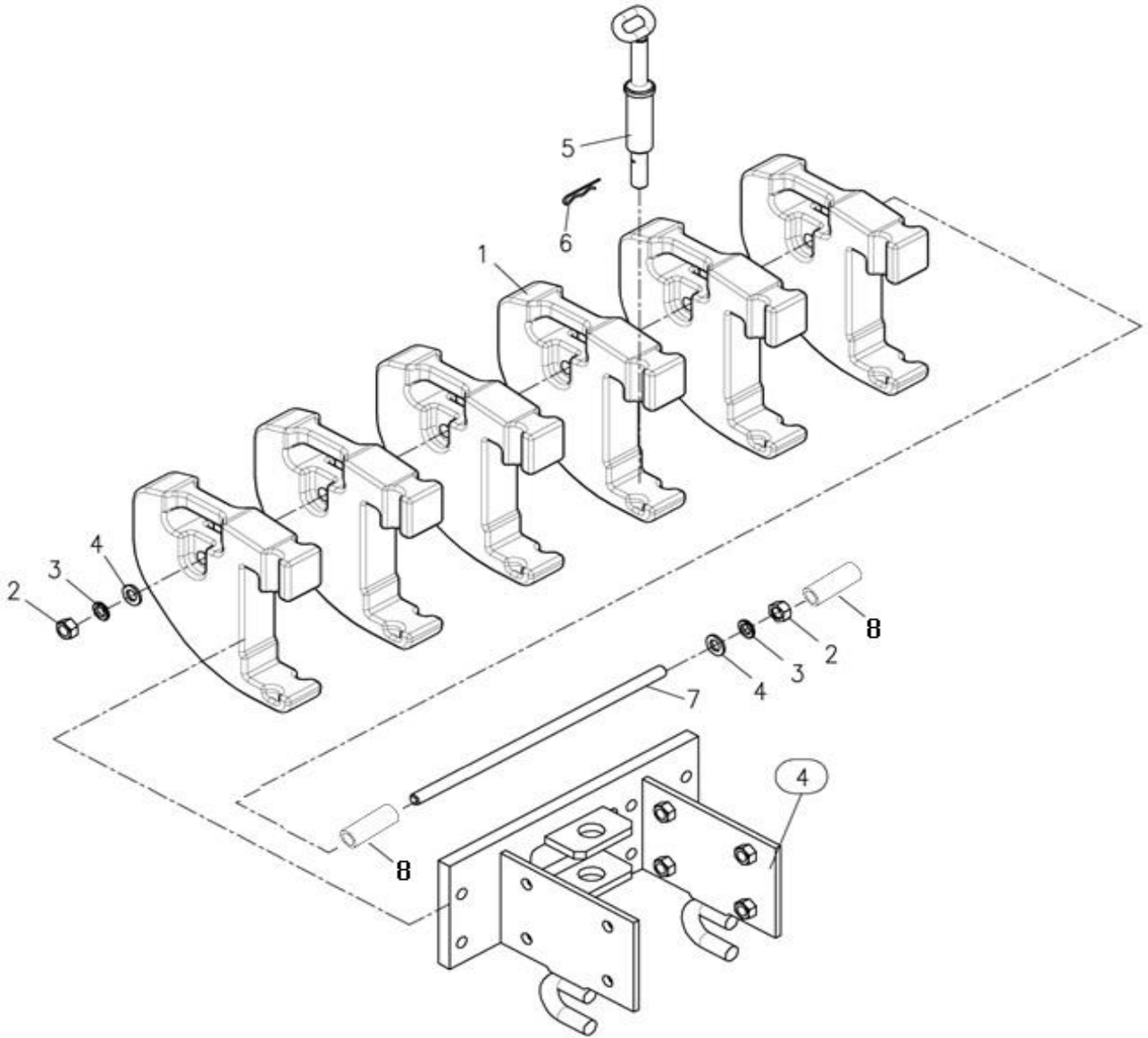

I01010

프런트 웨이트 (FRONT WEIGHT)

A: K57C

순번 (NO)	부품번호 (PART NO)	품명 (PART NAME)	품명 (PART NAME)	수량		규격 (SPEC)	비고 (REMARK)
				A			
1	TCK1010000G3	프런트웨이트	WELGHT, FRONT	8			
2	26716-160002	육각너트	NUT	2			
3	22217-160000	스프링와셔	SPRING WASHER	2			
4	22137-160000	평와셔	WASHER	2			
5	TA00016799A	웨이트 고정핀	PIN,WELGHT	1			
6	22360-200000	스냅핀	SNAP	1			
7	TA00023165A	웨이트 고정봉	BAR,WELGHT	1			

I03031

명판 (NAME PLATE)

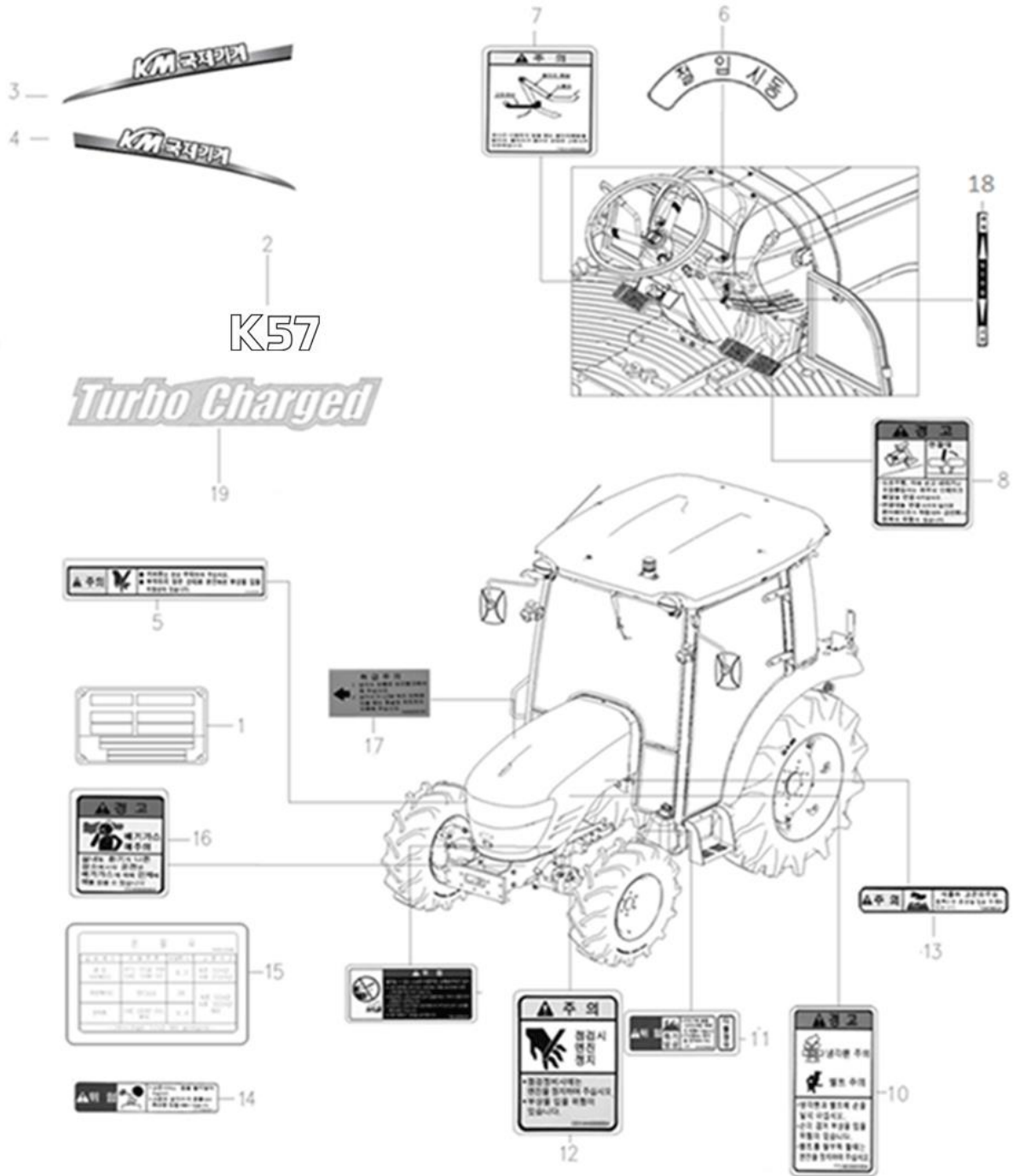

I03031

## 명판 (NAME PLATE)

A: K57C

순번 (NO)	부품번호 (PART NO)	품명 (PART NAME)	품명 (PART NAME)	수량		규격 (SPEC)	비고 (REMARK)
				A			
1	TA00071118A	형식명판(K57)	NAME PLATE, MODEL	1			
2	TA00071117A	본네트명판(K57)	NAME PLATE, BONNET	2			
3	TA00061001A	명판_좌(KM국제기계)	NAME PLATE, BONNET	1			
4	TA00061002A	명판_우(KM국제기계)	NAME PLATE, BONNET	1			
5	CEK2040000B4	주의(벨브커버)	NAME PLATE, CAUTION(COVER)	1			
6	TCF8170000A4	키스위치명판	NAME PLATE, KEY SWITCH	1			
7	FTE4140000B4	클러치페달취급명판	NAME PLATE, CLUTCH	1			
8	TTE4530000B4	경고취급명판 D	NAME PLATE, WARNING D	1			
9	TTE4580000A4	위험취급명판	NAME PLATE, DANGER	1			
10	TTE4550000B4	경고취급명판F	NAME PLATE, WARNING F	1			
11	CEK2420000A4	위험(화기엄금B)	NAME PLATE, DANGER B	1			
12	CEK4440000B4	주의(엔진정지)	NAME PLATE, CAUTION(ENGINE)	1			
13	TTE4570000B4	주의취급명판H	NAME PLATE, CAUTION H	1			
14	CEK3330000A4	위험(라디에이터)	NAME PLATE, RADIATOR	1			
15	TA00016360E	급유명판	NAME PLATE, REFUEL	1			
16	TTE4590000C4	경고취급명판J	NAME PLATE, WARNING J	1			
17	TA00025619A	냉각수보조탱크명판	NAME PLATE, TANK	1			
18	TTE4230000A4	틸트핸들명판	NAME PLATE, TILT	1			
19	TA00029063A	본네트 명판(터보)	NAME PLATE, BONNET(TURBO)	2			
20	TA00071119A	종합검정필증명판(K57)	NAME PLATE	1			





I03032

## 명판 (NAME PLATE)

A: K57C

순번 (NO)	부품번호 (PART NO)	품명 (PART NAME)	품명 (PART NAME)	수량		규격 (SPEC)	비고 (REMARK)
				A			
1	TA00028325A	경고주의명판(한글)	NAME PLATE,WORNING CAUTION	1			
2	TA00028326A	경고주의명판(한글)	NAME PLATE,WORNING CAUTION	1			
3	TA00031976A	PTO 3단 명판	NAME PLATE, PTO SHIFT	1			
4	TTE5120000B4	전륜구동명판	NAME PLATE, FRONT WHEEL	1			
5	TA00033529B	드래프트깊이 명판	NAME PLATE, DEEP DRAFT	1			
6	TA00033533A	유압리프트 명판	NAME PLATE,HTD LIFT	1			
8	TZE4360000B4	초저속명판	NAME PLATE, CREEPER	1			
9	TA00033448A	PTO 1-2단 명판	NAME PLATE, PTO SHIFT	1			
10	TB45180000A4	PTO안전커버명판	NAME PLATE, PTO COVER	1			
13	TTE4520000A4	위험취급명판C	NAME PLATE, DANGER C	1			
14	TA00016786B	드래프트지시명판	NAME PLATE, DRAFT	1			
15	TZE4130000B4	차동명판	NAME PLATE, DIFF	1			
17	NTE5500000C4	명판(SCV)	NAME PLATE, SCV	1			
18	TZE4150000A4	주차브레이크고정명판	NAME PLATE, PARKING BRAK	1			
19	TTE4560000C4	경고취급명판G	NAME PLATE, WARNING G	1			
20	TTE4090000B4	유압고정명판	NAME PLATE, HYD SLOW RET	1			
21	TCF8450000A4	명판(호스고정사용)	NAME PLATE, HOSE	1			
22	TTE4450000A4	PST고무호스명판	NAME PLATE, PST HOSE	1			

I05010

# 전륜휠&타이어 (FRONT WHEEL&TIRE)

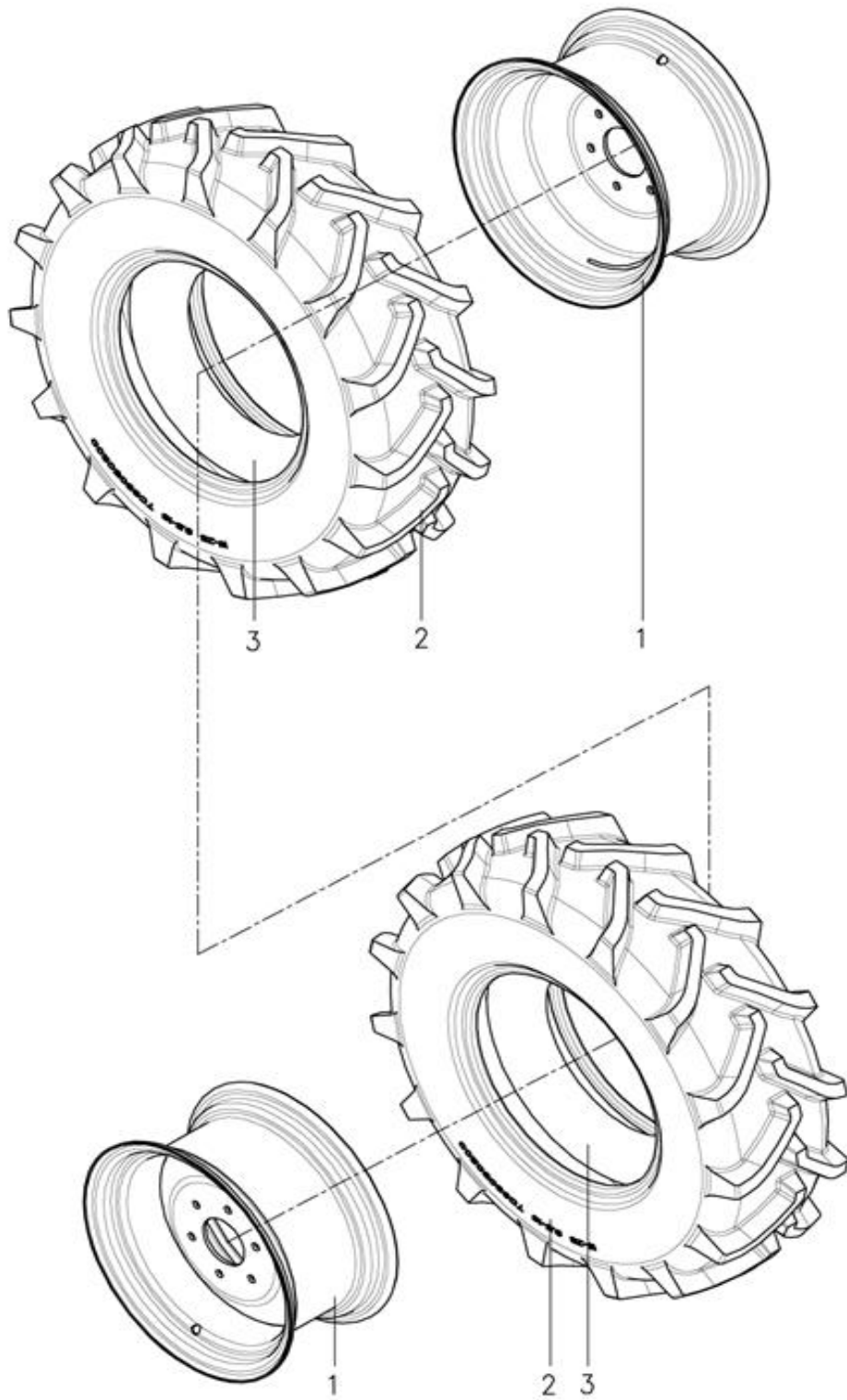

I05010

전륜휠&타이어 (FRONT WHEEL&TIRE)

A: K57C

순번 (NO)	부품번호 (PART NO)	품명 (PART NAME)	품명 (PART NAME)	수량		규격 (SPEC)	비고 (REMARK)
				A			
1	TA00053598A	휠조합	WHEEL ASSY	2			
2	TA00064659A	전륜타이어	FRONT TIRE (9.5-16, 6PR)	2			
3	TC63050202A9	전륜튜브	TUBE	2			

I05020

# 후륜휠&타이어 (REAR WHEEL&TIRE)

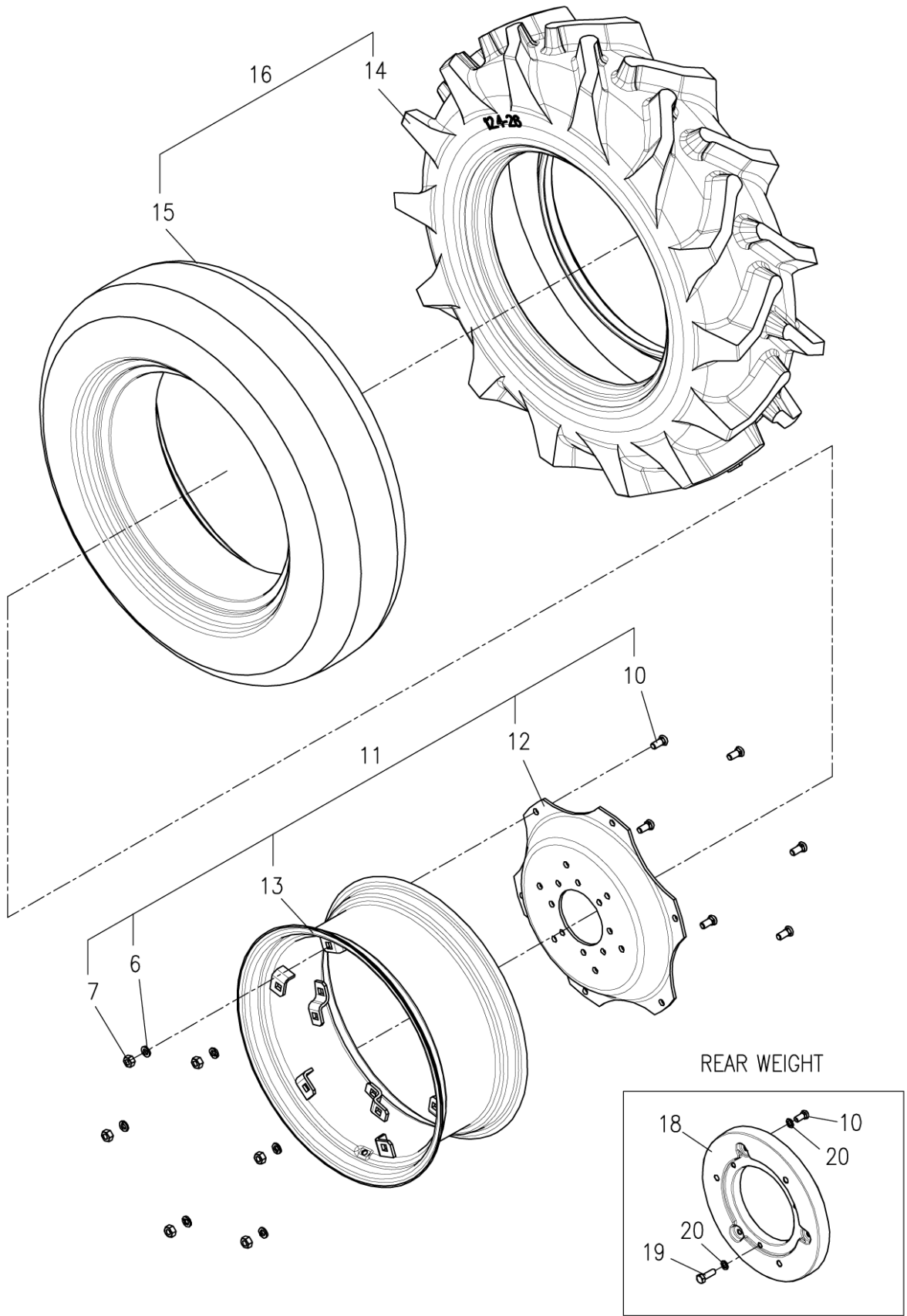

I05020

## 후륜휠&amp;타이어 (REAR WHEEL&amp;TIRE)

A: K57C

순번 (NO)	부품번호 (PART NO)	품명 (PART NAME)	품명 (PART NAME)	수량		규격 (SPEC)	비고 (REMARK)
				A			
6	TT89060000A4	스프링와셔	SPRING WASHER	12			
7	TT89070000A4	너트	NUT	12			
10	TT89100000A4	환두볼트	ROUND HD BOLT	12			
11	TA00053603A	휠조합(W11-26)	WHELL ASS'Y	2			
12	TT89090000A2	디스크	DISC	2			
13	TT89080000A3	림	RIM	2			
14	TA00059357A	타이어13.6-26	REAR TIRE(13.6-26 8PR)	2			
15	TT89020021A9	후륜튜브	TUBE	2			
16	TA00021123A	후륜타이어조합	REAR TIRE ASS'Y	2			
18	TA00054343A	후륜웨이트	WEIGHT,REAR TIRE	2			Option
19	26116-160502	육각볼트	BOLT	6			Option
20	22217-160000	스프링와셔	SPRING WASHER	6			Option

I07010

부대부품 (SPARE TOOLS)

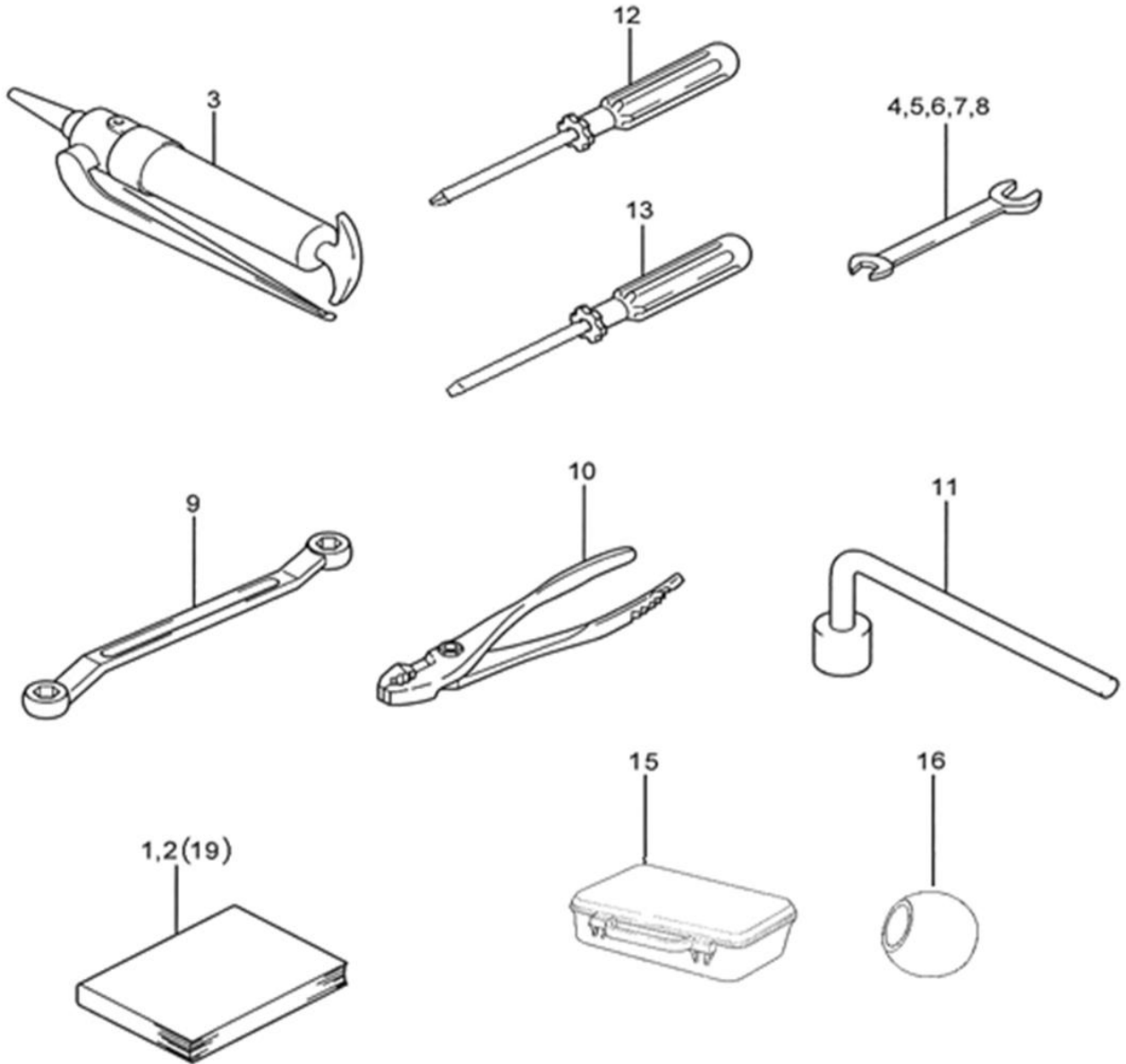

I07010

## 부대부품 (SPARE TOOLS)

A: K57C

순번 (NO)	부품번호 (PART NO)	품명 (PART NAME)	품명 (PART NAME)	수량		규격 (SPEC)	비고 (REMARK)
				A			
1	NTZ0010000A9	사용설명서	OPERATOR'S MANUAL	1			
2	NTZ0020000A9	부품명세서	PART'S CATALOG	1			
3	TB47100000A2	그리스건	GREASE GUN	1			
4	28110-080100	양구스패너 8X10	WRENCH 8X10	1			
5	28110-120140	양구스패너 12X14	WRENCH 12X14	1			
6	28110-170190	양구스패너 17X19	WRENCH 17X19	1			
7	28110-220240	양구스패너 22X24	WRENCH 22X24	1			
8	28110-270300	양구스패너 27X30	WRENCH 27X30	1			
9	TB47060000A9	박스렌치 17X19	BOX WRENCH 17X19	1			
10	28170-001500	플라이어 150	PLIER 150	1			
11	TTF7060000A3	휠너트렌치 22	WHEEL NUT WRENCH22	1			
12	AB17050000A3	(+)드라이버	DRIVE(+)	1			
13	AB17060000A3	(-)드라이버	DRIVE(-)	1			
14	TTC5070000A9	키조합	KEY ASS'Y	1			
15	AB17010000B2	부품상자	TOOL BOX	1			
16	TH25230000A4	하부링크 볼	BALL, LOWER LINK	2			